Libro de Asie
on
y Distribuc. de N
Expositos del Gra
hospital de Sant.
de 1757.

-19
25

USC
UNIVERSIDADE
DE SANTIAGO
DE COMPOSTELA

1757

A. H. R. C.

Sección

Legajo N. 68

Fecha 1602

Tip. Paredes 300 181160

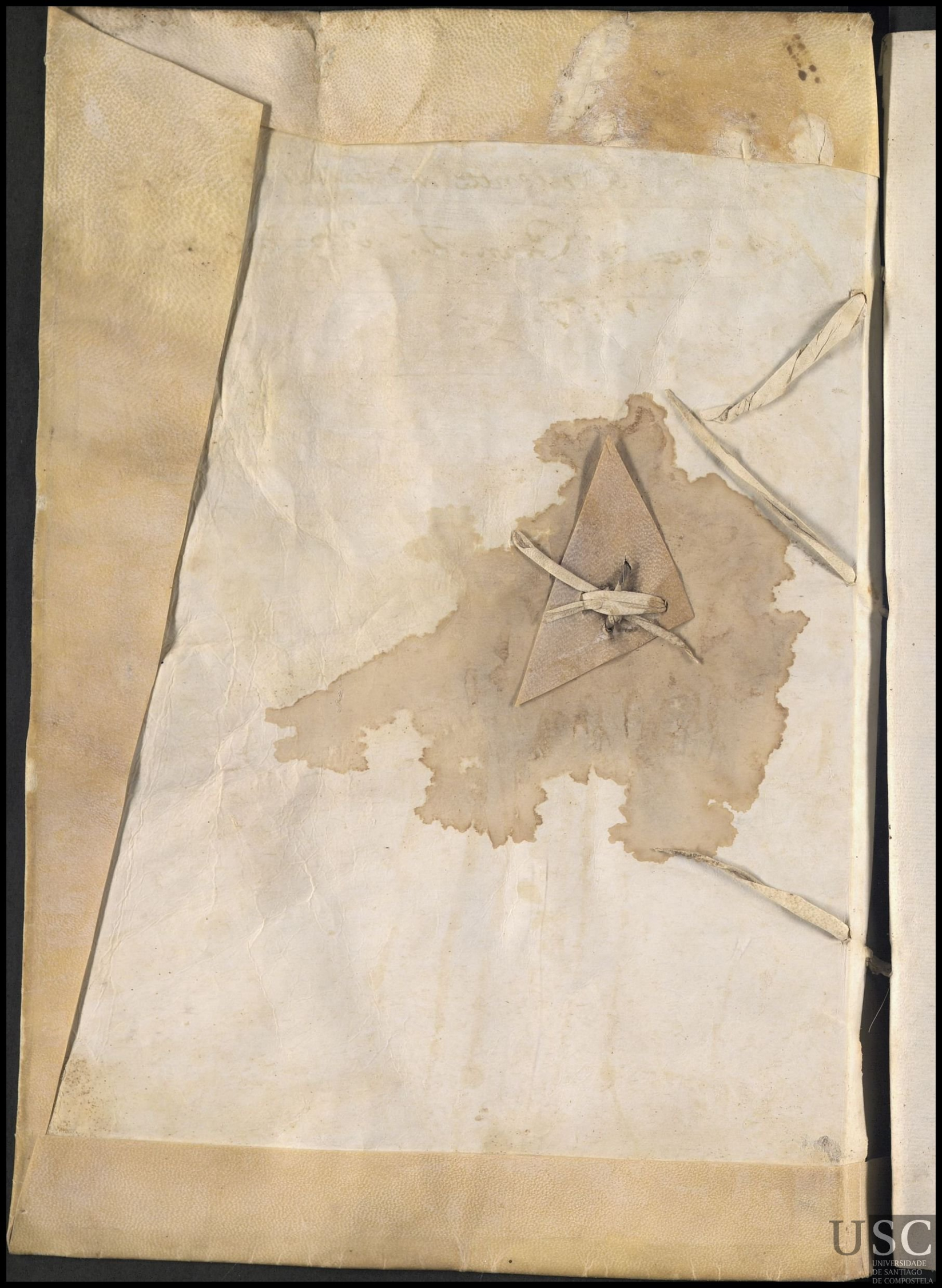

Libro de asientto y distribución de niños
Expositos del Gran Rl. Hospital de Santo
año de 1757

Padron del libro de Asiento de niños expos desde 18 de maio de 1757 asta otro tal dia del año de 1758

A

Sn Andres de barsiela	16
Sn Andres de somosa	19
Sn Andres de lesta	34
Sn Andres de souto	39
Sn Andres de bea	129
Sn Andres de trobe	142

B

Sn Berisimo de lamas	3 buta
Sn Berisimo de fogas	15 buta
Sn Berisimo de sergude	28 buta
Sta Baia dosa	96
Sta Baia bedra	136
Sta Baia de bigo	164

C

Sn Cristobal de Remesar	5
Sta Cristina de canpana	24
Sta Columba de Sesteda	42
Sn Cosme de oynes	47
S Cristobal de herminor	51
Sn Cosme de otero	9 buta
Sn Cristobal de corneira	64
Sn Cristobal de Mallon	63
Sn Cristobal de Sabestre	76
Sta Cristina de marselle	79
Sta Cruz de Ribadulla	93
~~Sn Cristobal de tapia~~	~~110~~
Sn Cristobal da enfesta	± ~~114~~ 100
Sta Cristina de bea	128
Sta Cristina de fecha	135
Sn Cristobal do eijo	147
Sta Cristina de Nemenso	148
Sn Cristobal da enfesta	+ 114
Sn Cristobal de Beseño	181

e

- Sta eulali de lañas — — 1
- Sn esteban de oca — — 11
- Sn esteban de lagartones — 8 bta
- Sta eulalia de senra — 62
- Sn esteban de abellan — 19 ~~42~~ bta
- Sn esteban de cobas — 83
- Sta eulalia de Pereyras — — 88
- Sta eulalia de pardemarin 89
- Sn Estevan de trasmte — — — 46 bta
- Sta eulalia de bando — — 101
- Sta eulalia de portela 118
- Sta eulalia de Arca — 141
- Sta eulalia de logrosa — 158
- ~~Sta Eulalia de Vigo — 164~~
- Sta eulalia de Matalobos — 169
- Sta eulalia de Imoan — 45 B

f

- Sn fis de estacas — 25
- Sn fis de quion — 29
- Sn fis de Freigeiros — 31
- Sn fis de brion — — ~~28~~ 103
- Sn fis de sales — — — 160

L

Sn ~~Salbador~~
Sn ~~Sprian de villa de abad~~ — 50
Sn lorenso de Agron — 22 bta
Sn leocadia de branza 67
Sn lorenzo de pastor — 68
Sn lorenso de pousada — 132

Mamed

Sn Mamed de fereiros — 6
Sn Mamed de los Angeles — 26
Sn Mamed de moalde — 45
Sn Mamed de Andoio — 60
Sn Mamed de suebos — 26 buelta
Sn Mamed de Ribadulla — 33 bta
Sn Mamed de pena — 72
Sn Mamed de berio — 38 bta
Sn Mamed de Pineyro — 95
Sn mamed de pineiro de belai — 130
Sn Mamed de Rois — 162
Sn Mamed do mte — 177

Martin

Sn Martin de callobre — 1
Sn Martin de liñoo — 30
Sn Martin de broño — 7 buelta
Sn Martin de cousieiro — 13 buelta
Sn Martin de Rudis — 59
Sn Martin de barbude — 24 bta
Sn Martin de frades i gallegos 41 bta
Sn Martin de cousieiro — 80
Sn Martin de Riobo — 143
Sn Martin de Monso — 124
Sn Martin de Dornelas — 176

Migel

Sn Migel de gandara — 21
Sn Migel de sarandon — 22
Sn Migel de brandaris — 18 buta
Sn Migel de curantes — 61
Sn Migel de bullon 110
Sn Migel de Raris — 113
Sn Migel dos agros — 98
Sn Migel de balga — 140
Sn Migel de Barcala — ~~[illegible]~~ 153
Sn Migel de castro — 152
Sn Migel de cabanas — 155
Sn Migel de Arca 182

S.n Mig.l de Moreira 184

Maria

Sta Maria de oens — 4
Sta Maria de barbeiros — 9
Sta Maria de baamonde — 12
Sta Maria de loimil — 14
Sta Maria de erbon — 17
Sta Maria de couso — 18
Sta Maria de billestro — 20
Sta Maria de conso — 27
Sta Maria de Sanza — 36
Sta Maria de portor — 38
Sta Maria de morlan — 41
Sta Maria de dodro — 46
Sta Maria de traso — 6 buta
Sta Maria de yria — 11 buta
Sta Maria de pontebedra — 16 buta
Sta Maria de Abades — 56
Sta ~~Maria de dodro~~ — 57

4

Sta Maria de bardaos — — 57
Sta Maria de gueijas — — 58
Sta Maria de castelo — 25 bta
Sta Maria de biseso — — 32 bta
Sta Maria de Rus — — 60
Sta Maria Madalena de laulla 73
Sta Maria de uiduido — — 36 bta
Sta Maria de sabreso — — 37 bta
Sta Maria de Rubin — — 39 bta
Sta Maria de castenda — 77
Sta Maria de doural — 81
Sta Maria de turses — 78
Sta Maria de Agiones 85
Sta Maria de troanes — — 43 bta
Sta Maria de los angeles — 92
Sta Maria de siquiril — — 99
Sta Maria del estedo 104
Sta Maria de Arabeso — — 105
Sta Maria de chaan — — 107
Sta Maria de figeiras 112
Sta Maria de ordenes — 115
Sta Maria de Budiño — 116
Sta Maria de grisa 117
Sta Maria de marosos. 119
Sta Maria de mormenta — 120
Sta Maria de [illegible] — 126
Sta Maria de trasmte — 125
Sta Maria de frades 131
Sta Maria de paradela — 137
Sta Maria de cruses — 139
Sta Maria de Restande — 161
Sta Maria de lamas — 165
Sta Maria de Bean — 168
Sta Maria de oyn — — 166
Sta Maria de loso — — 170
Sta Maria de troitosende — 179

Maria de Paramos — 183

Marina

— Sta Marina de Ribera — — 23
— Sta Marina de abades — — 56
— Sta Marina de lusi — — 27 bta
— Sta Marina de baro — — 65
— Sta Marina de Nigoi — 69
— Sta Marina de Sn Roman 70
— Sta Mari~~na~~a es Maria de Montouto 71
— Sta Marina de antaris 51
— Sta Marina dela meisenda — 145
— Sta Mariña de Parada — 163
— Sta Mariña de Agar — — — — 171

Pedro

S^n Pedro de Bensa — 32
S^n Pedro de Bilariño — 49
S^n Pedro de Ribeira — 126 v^ta
S^n Pedro de Parada — 296 v^ta
S^n Paio de Bouças — 75
S^n Pedro de Sarandon — 40 v^ta
S^n Pedro de Cumeiros — 66
~~S^n Pedro das Donas 91~~
S^n Pedro das Donas — 91
S^n Pedro de Oraso — 102
S^n Pedro de Sisere — 106
S^n Paio de Sabugeira — 94
S^n Pedro de Sopanes — 133
S^n Pedro de Carcacia — 138
S^n Pedro de Locareda — 146
S^n Pedro de Bugallido — 150
S^n Pedro de Busto — 159
S^n Pedro de Erbosso — 167
S^n Pedro de Viranoba — 175

Roman

S^n Roman de Pasarelos — 236 v^ta

V

Sn Visente de baña — 44
Sn Visente del pino — 1 bu.ta
Sn Visente de Ribeiro — 4 bu.ta
Sn Visente de bures — 53
Sn Visente de beluchada 34 bu.ta
Sn Visente de beres — 122
Sn Viz.te de Maranteis — 123
Sn Visente de bama — 127
Sn Viz.te de Aro — 178

S

Sn Juan do Campo .. 180
Sn Juan de bujan — 2
Sn Julian de sebreiro — 10
Sn Julian de Arnois — 13
Sn Juan de barcala — 15
Sn Jorge de sereijo — 28
Sn Julian de cabaleiros + 35
Sn Julian de gimarei 40
Sn Juan de touro — 52
Sn Jorge de codeseda — 10 bu.ta
Sn Julian de Negreira — 14 bu.ta
Sn Julian de piñeiro — 55
Sn Juan de santelés — 21 bu.ta
Sn Julian de Landeiros — 68
Sn Julian de bea — 35 b.ta
Sn Julian de luaña 86
Sn Juan de fecha — 97
Sn Juan de carbia 108

J

S^n Salbador de ledesma — 8
S^n Salbador de siete coros — 37
S^n Salbador de escuadro — 48
S^n Siprian de billa de abad — 50
S^n Salbador de serbaña — 54
Sta Susana de Arcae — 58
S^n Siprian de barcala — 30 b^ta
S^n Salbador de camanso — 84
Sta Susana de Afuera — 90
S^n Salbador de bastabales 109
S^n Simon de cacheras — 134
Sta Susana de Arcays — 173

Tome

S^n tome de bilariño — 3
S^n tome de billaromaris — 23
S^n tome de obra — 2-bu^ta
S^n tirso de manduas — 33
S^n tiago de nuemide — 5-bu^ta
S^n tiago de Arsua — 20 b^ta
S^n tome de Ancorados — 31 b^ta
S^n tirso de cornado — 66
S^n tiago de billamaior — 74
S^n tiago de tabeiros 82
S^n tiago de Nuebefuentes + ~~121~~ 178
S^n tome de Soribas — 194
S^n tiago de gres — 151
S^n tiago de Nube fuentes + — 121

Sn Juan de calo —— 111
Sn Juan de Resesende —— 149
Sn Jorge de Bea —— 154
Sn Julian de caluente — 156
Sn Julian de Negreira — 157
Sn Julian de Laiyno - - - 174
Sn Julian de caualeyros + — 172
Sn Juan de campo — 180

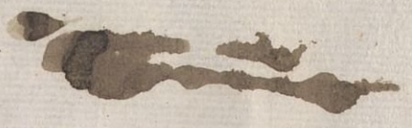

USC
UNIVERSIDADE
DE SANTIAGO
DE COMPOSTELA



USC
UNIVERSIDADE
DE SANTIAGO
DE COMPOSTELA

~~H~~

Sn Martin de callobre

A esta feligresia lleba luis ta con quatro expositos en 19 de Maio de 1757 llamados = Antonia = Maria

Getrudes maria bernarda

Maria bernarda — Ana Maria de golias muger de Domingo pereiras lleba a Maria bernarda en 20 de maio de 57

64 _ 8.

getrudes mta — Juana pereiras muger de pedro golias lleba a getrudes en 20 de maio de 57 tra-so la muerta en 8 de Dize de 57

39 _ 28

Antonia mto — Rosa de pasos muger de clemente de bilar lleba a Antonia en 20 de maio de 57 tra so la muerta en 24 de Julio de 57

10 _ 16

Maria 1 — Joseta de la ~~p~~ore muger de Migel peres lleba a Maria en 27 de Maio de 57 ~~tra so la muerta en 24 de Julio de 57~~

63.

Pasada

Al

Sn Visente del pino

Bernarda m^to Benita Bella muger de Bartolome calbo, tra so muerta a Bernarda en 3 de Julio de 57

8-4

Julian m^to Maria de falta muger de Francisco blanco tra so muerto a Julian en 6 de Julio de 57

8-22

Pass^da

Al

Sn Juan de bulan

Aesta feligresia lleba Joseh barela quatro expositos en 21 de Maio de 1757 llamados = Bernardino Agustin = fransisca Bernardo

Bernardo mto — fransisca de picadiso muger de caietano Miges lleba a bernardo en 26 de Maio de 57 tra solo muerto en 4 de setienbre de 57 18.

Agustin mto — Maria de bilar muger de Joseh Romero lleba a agustin en 26 de Maio de 57 tra solo muerto en 2 de Julio de 57

fransisca mta — Maria Miges muger de Alonso de picadiso lleba a fransisca en 27 de Maio de 57 tra solo muerta en 3 de Marso de 58 49 – 20

bernardino mto — Benita de Moiños muger de ynnasio berdiega lleba a bernardino en 27 de Maio de 57 tra solo muerto en 11 de Julio de 57 8 – 4 –

Pasada

Ak

Sn Tome de obra

Josef Maria gonsales muger de Rafael de espiño
tra lo muerto a Josef en 8 de Julio de 1757

9

Pasada

~~Al.~~

Sn tome de bilariño

~~A esta Feligresia~~

Andres fransisca dela tore muger de Antonio dias traxo muerto a Andres en 23 de maio de 1757

Al

Sn Berisimo de lamas

Patrisio Manuela basques muger de gregorio toris tra lo muerto a patrisio en 9 de Julio de 57

9 – 18

Julian Maria gonsales muger de fransisco de soa tra la mueta a Julian en 20 de Agosto de 57

16 – 30

Pasda

Ab

Sta Maria de oens

fransisca Antonia de canpos muger de ysidro de fortan
tra 10 muerta a fransisca en 24 de Maio de 57

USC
UNIVERSIDADE
DE SANTIAGO
DE COMPOSTELA

Al

Sn Bisente de Ribeiro

fransisco vn.to — Juana basques muger de gregorio sianse traxo muerto a fransisco en 14 de Julio de 57

12 – 30

fabian m.to — Manuela de Sanza muger de Andres Mallo traxo m.to a fabian en 14 de Nov.e de 757

36 – 30

Sn Cristobal de Remesar

A esta feligresia lleba Joseh casal quatro expositos en 24 de maio de 1757 llamados — Jacobo = Bentura ynnasia = fransisca

Bentura, mto — Benita colasa muger de gaspar fernandes lleba a Bentura en 27 de maio de 57 tra solo la muerta en 27 de ~~Junio de 57~~ de octe. 27-26

ynnasia, mta — Maria de portor muger de pedro de Remesar lleba a ynnasia en 27 de maio de 57 tra solo muerto en 17 de Agosto de 57 14-22

fransisca, mta — Maria pereiras muger de Juan collaso lleba a fransisca en 27 de maio de 57 tra solo la muerta en 29 de septe de 57 22-8

Jacobo, mto — Josefa mesia muger de Baltasar de paio lleba a Jacobo en 27 de Maio de 57 tra solo muerto en 5 de Junio de 57 1-26

Pda Pass

~~11~~

Sn Tiago de Numide

Juan Juliana de abad muger de ysidoro de castelo tra somuerto a Juan en 17 de Julio de 1757.

10 – 20

María, Franca de barca muger de Juan gomes tra somuerta a María en 4 de ~~[illegible]~~ Febrero de 58

46 – 8

ysabel lorensa de grille muger de benito bigueira tra somuerta a ysabel en 6 de Abril de 1758

57 –

Pasada

tt

Sn Mamed de fereiros

A esta feligresia lleba Andres tabuada quatro expositos en 27 de maio de 1757 llamados = Pasqual = ysabel felipe = Antonia

Pasqual, mto — Maria leñeira muger de Andes camiño lleba a pasqual en 13 de Junio de 57 tra solo muerto en 20 de Julio de 57
6 – 24

Antonia, mta — Maria Antonia miges muger de cosme mosquera lleba a Antonia en 13 de Junio de 57 tra solamuerta en 24 de Agosto de 57
12 – 30

felipe, Maria basques muger de Pedro de baamonde lleba a felipe en 13 de Junio de 57
60

ysabel, Petronila caril muger de lorenso duro lleba a ysabel en 13 de Junio de 57
60

Fo da
Jass

Ll

S.ta Maria de traso

Maria Soieta Angela dominges muger de Domingo ponbo
traso muerta a Maria Soieta en 21 de Julio de 57

Pda
as

S.ta Eulalia de Lañas

Josepha m.ta — Ygnacia Vieito muger de Joseph Camino trajo muerta a Josepha en 26 de Mayo de 1757

Fran.co m.to — Maria Bieytes muger de Pedro Alc.e trajo m.to a Fran.co en 21. de Jun.o de 758

Soseta, — Catalina fernandes muger de Juan garsia ~~[illegible]~~ lo muerta a Soseta en 6 de Abril de 58

Pass.da

Al

Sn Martin de Braño

Pedro mto — Dominga de Antelo muger de Antonio lopes
tra lo muerto a pedro en 26 de Julio de 57
12 — 6

bernarda mta — Maria de ynsua muger de Domingo tome
tra lo muerta a bernarda en 29 de Abril de 58
61 — 2

Pda Pass

Sn Salbador de Ledesma

Pasqual Mto — Maria peres muger de Sn tiago carillo trajo muerto a pasqual en 28 de Maio de 57

no vino

Juan Mto — Andrea de Rosende muger de Joseph fernandes trajo muerto a Juan en 14 de enero de 1558

43-2

Pasada

Al

Sn esteban de lagartones

Juana Mto — Micaela nuñes muger de pasqual lopes
tra lo muerta a Juana en 26 de Julio de 57

17 – 22

Antonio — Antonia de la fuente muger de alonso de la tore
tra lo muerto a Antonio en 4 de Nobe de 57

35 – 2

passda

Sta Maria de barbeiros

Maria, Maria de Marsoa, muger de Agustin poro tra so muerta a Maria en 29 de Maio de 57 no vino

ysidro, Marta con de muger de Matias bascoi tra so muerto a ysidro en 6 de Julio de 57

11 — 16

Pedro, teresa de Marsoa muger de Antonia Mosquera tra so muerto a pedro en 13 de Julio de 1757

14 — 28

Al

Sn Cosme de otero

Maria Antonia Andrea de camaño muger de francisco
m ta Sernadas tra. lo muerta a Maritta en 28 de
Julio de 57

Pasadas

Al

Sn Julian de sebreiro

A esta feligresia lleba Antonio Rei basques quatro expositos en 30 de Maio de 1757 llamados = Anbrosio = Simon = Pablo = Sasinta =

Pablo, mta — Antonia de brea muger de pedro de brea lleba a pablo en 31 de Maio de 57 tra Jo lo muerto en 3 de Junio de 57

Sasinta, — Rosa de mera muger de pedro de mera lleba a Sasinta en 31 de maio de 57 62 — 10

Simon, — Rosa de rilo muger de Joseh bareiro lleba a simon en 31 de maio de 57 62 — 10

Anbrosio, — Rosa mourelos muger de lorenso bendaña lleba a Anbrosio en 31 de maio de 57 este Niño se Alqº. y deben dar qta de el pa pagarle — se Aberiguo Jauer mto en 21 de Julio

9 R y 6

Pda Pass

Pda Pass

Al

Sn Jorge de codeseda

Antonio mta — Maria dela fuerte muger de frutuosa bugallo tra lo muerta a Antonio en 28 de Julio de 57 18-24

fransisca mta — Maria gomes muger de Jasinto rodriges tra lo muerta a fransisca en 1 de outubre de 57 sin aber la benido a asentar, no vino

Pasada

S^n esteban de oca

Aesta feligresia lleba Salbador Señoriño quatro expositos en 1 de ~~Abril~~ Junio de 57 llamados = Juan = Alejo = Andres Sebastian

Sebastian Juana de neira muger de Pedro del lleba a Sebastian en 5 de Junio de 57 fra Solo muerto en 11 de Junio de 57

Juan m^to Antonia de couto muger de alonso de outeiro lleba a Juan en 5 de Junio de 57 fra Solo muerto en 10 de Junio de 57

Andres catalina de pasos muger de Antonio do porto lleba a Andres en 5 de Junio de 57 61—14

Alejo Bernarda de couto muger de Juan tato lleba a Alejo en 5 de Junio de 57 61—14

S^to d^a Sads

Al

Sta Maria de yria

Domingo mto — Josefa nuñes muger de alegandro rodriges tra so muerto a Domingo en 28 de Julio de 57

12 — 18

Manuel mto — Dominga de Reborido muger de Domingo Antonio de castro tra so muerto a manuel en 26 de Septe de 57 no Vino

23 — 4

Pasda

Sta Maria de bamonde

Maria ysidora mta — Maria de casal muger de Domingo pereiro tra lo muerta a maria isidora en 1 de Junio de 57

10 – 14.

francisca — Marina dias muger de Antonio de carbia tra lo muerta a francisca en 11 de Agosto de 57

23 – 4

gabriel — Felipa de castro muger de Jasinto estebes tra lo muerto a gabriel en 21 de enero de 58

51 – 30

Passada

48

Sn Pedro de Ribeyra

Andres Mto — Margarita ares muger de Juan sereijo tra lo muerto a Andres en 28 de Julio de 57 — 12 – 18

Ramon — Maria caldela muger de francisco brabo tra lo muerto a Ramon en 20 de septienbre de 1757

22 – 2

Pasda

~~A~~

S[n] Julian de Arnois

Aesta feligresia lleba Silbestre Antonio blanco quatro expositos en 3 de Junio de 1757 llamados Dominga Manuela Dominga Antonia Andrea Ramon

Dominga M[a] m[to] Agustina silba muger de Joseh basques lleba a Dominga Manuela en 4 de Junio de 57 fra lo lo muerta en 3 de Maio de 58
58 — 32

Dominga Antonia Maria de prado muger de ~~Antonio~~ Amb[o] basques lleba a Dominga Antonia en 4 de Junio de 57
61 — 20

Andrea m[ta] Marta gomes muger de ~~Tomas Belleira~~ Bernardo gomes lleba a Andrea en 4 de Junio de 57 fra lo muerta en 3 de Agosto de 57
10 — 26

Ramon m[to] maria de ponte muger de tomas o belleiro lleba a Ramon en 4 de Junio de 57 fra lo lo muerto en 8 de Julio de 57

P[da] Pas[s]

Sn. 48

Martin de cousieiro

bentura Dominga cantera muger de Alberto
mto nieto lleba abentura en 31 de Julio de 57

este es de Sn pedro de bilariño fra solo muerto en 3 de Agosto de 57

Benito Josepha de Quintana muger de Alto Patiño lleba
â Benito en 27 de octe de 757 pasada al f 80

Sta Maria de Cimil

Aesta feligresia lleba silbestre Antonio blanco quatro espositos en 3 de Junio de 1757 llamados, Rogue = ygnasio = Margarita = Juan =

ygnasio — Maria de espiño muger de Andres delapena lleba a ygnasio en 5 de Junio de 57 fra lo lo muerto en 24 de Julio de 57
8 — 1o

Juan — Antonia blanca muger de Andres magan lleba a Juan en 5 de Junio de 57 fra lo lo muerto en 24 de octubre de 57
25 — 2

Rogue — Maria calbo muger de Antonio louseda lleba a Rogue en 5 de Junio de 57 fra lo lo muerto en 20 de Agosto de 57
13 — 2o

Margarita — Fransisca Martines muger de Andres calbo lleba a Margarita en 5 de Junio de 57
6 — 14

Al

Sr

Julian de Negreira Mirese el fº 157

Maria
mta

Marialueira muger de Julian calbo trato
muerta a Maria en 2 de Agosto de 57

13 – 14

Maria
mta

Margarita Patiño muger de Jn.º de Tañas traxo
mta a Maria en 14 de Novre de 757

31 – 26 da

pass

M

Sn Juan de Barcala

A esta feligresia lleba luis tacon quatro espositos en 5 de Junio de 1757 llamados Maria = Pedro = Antonia = sisilio =

Maria susana carballo muger de Juan Marino lleba a Maria en 10 de Junio de 57

60 – 18

Pedro Juana de gandara muger de Juan de bilanoba lleba a pedro en 10 de Junio de 57

60 – 18

Antonia Josefa lameiro muger de Juan de castro lleba a Antonia en 10 de Junio de 57 traslo muerto en 27 de Junio de 1757

3 – 6

sisilio Andrea de antelo muger de Antonio de Sn Martin lleba a sisilio en 10 de Junio de 57

60 – 18

Pasada

Al

Berisimo de fogas

Ynes Antonia Maria gaga muger de Jacobo de Canabal
trajo muerta a ynes en 2 de Agosto de 57

Al 12-14

A esta feligresia

lleba luis tacon quatro expositos en 28 de febrero de
1758 llamados, Rosa, Manuel, Juana, Domingo Antº,

Manuel Catalina sereijo muger de ynnasio Millan lleba a
Manuel en 2 de Marso de 58 13-26

Juana mta Andrea Dona muger de Domingo dosouto
lleba a Juana en 2 de marso de 58 trajola mta en
9 de Mayo de 758- 11-16

Rosa ynnasio Cristobal muger de Andres de la yglesia
lleba a Rosa en 2 de Marso de 58
13-26

Domingo Anº Andrea tacon muger de Andres baleiro
lleba a Domingo Anº en 2 de Marso de 58
13-26

Pasada

Sn Andres de barsiela

Maria Marta musica muger de Juan albares tra so muerta a Maria en 5 de Junio de 57

Pasada

11

Sta Maria de Pontebedra

Toribio y Maria de Camiño muger de Matias Ron
tra lo muerto a Toribio en 1 de Agosto de 57

13 – 8

Pass.da

Sta Maria de erbon

lorensa gregoria muger de fransisco Romai tra so muerta a nicolas en 5 de Junio de 57 9_12

Maria Joseta / Maria de traosande muger de Domingo cordal
mta / tra so muerta a maria Joseta en 11 de Julio de 57
15_24

Maria bentura / Margarita salbadora muger de Joseh blanco
mta / tra so muerta a Maria bentura en 14 de Agosto de 57
21_24

Pasada

Sn tiago de nuebe fuentes

Iosinta seratina deserelo muger de francisca de Santos tra lo muerta a Iosinta en 3 de Agosto de 57

13-20

Pasda

Sta
Maria de couso

Maria lorensa muger de Juan de couto traso muerta a fransisca en 6 de Junio de 57

Antonio — Ana de la yglesia muger de Manuel balado traso muerto a Antonio en 26 de Junio de 57

6 — 30

Pda
Pass

Al

Sn Migel de brandaris

Pedro Felipa garcia muger de Domingo cristobal trajo muerto a pedro en 6 de Agosto de 57

16 – 26

Margarita Jasinta martines muger de Roque montero
mta trajo muerta a Margarita en 21 de nobre de 57

34 – 32

Pda
Pass

Sn Andres de somosa

Aesta Feligresia lleba Soren Barela quatro expositos en 7 de Junio de 1757 llamia dos = Andrea = Antonia = getrudes = Andres =

Andrea Ana Maria de outeiro muger de Juan carbon lleba a Andrea enta en 8 de Junio de 57 fra lo la muerta en 3 de Setiembre de 57
15 — 16

getrudes Maria de gontar muger de pedro de castro lleba a getrudes en 1o de Junio de 57
20 — 18

Antonia Rosalia Leiran muger de Jasinto de chan lleba a Antonia en 10 de Junio de 57 fra lo la muerta en 12 de Julio de 57

Andres murio antes de sentarse

11

Jn esteban de abella

Maria, Maria patiño muger de Rodrigo mendes
tra 10 muerta a Maria en 7 de Agosto de 57

17-22

Mº

Sta Maria de billestro

Juan — Alonsa calba muger de felipe bullon tra lo muerto a Juan en 8 de Junio de 57

Este es de año

tadea — Dominga sobrado muger de fransisco pacheco tra lo muerta a tadea en 25 de septe de 57

22 – 32

franca — geronima freire muger de Juan terenco tra lo muerta a franca en 17 de enero de 58

43 – 2

Pasadas

Al

Sn

Tiago de Arsua

Soseta Maria de carit muger de Agustin camiño
tra Somuerta a Soseta en 13 de Agosto de 57

15 _ 12

Pasda

~~M~~

Sn Migel de gandara

Antonio Antonia medes muger de gregorio de castro tra so muerta a Antonio en 9 de ~~[illegible]~~ Junio de 57

3 – 30

Pda
Pass

Sn Juan de Santeles

Anamaria — Madalena tata muger de alonso de carbia tra lo muerta a anamaria en 14 de Agosto de 57

15 — 18

Rosende — Rosa de Rebeira muger de Domingo terio tra lo muerto a Rosende en 5 de enero de 58

40 — ~~[illegible]~~ 32

pass da

Sn Migel de Sarandon

A esta feligresia lleba Antonio Reibasque quatro expositos en 10 de Junio de 1757 llamados = fransisca = Margarita = ynnasia = Maria Rosa =

ynnasia / mto Juana de neira muger de Diego de neira lleba a ynnasia en 13 de Junio de 57 tra sola muerta en 4 de Nobienbre de 57 25 – 20

Magarita / mta Andea de carbia muger de Andes albares lleba a Margarita en 13 de Junio de 57 tra sola muerta en 30 de Julio de 57 8 – 16

fransisca / Dominga de casarabille muger de Alonso de silba lleba a fransisca en 13 de Junio de 57 60 –

Maria Rosa / mta fransisca de basquas muger de Andres de silba lleba a Maria Rosa en 13 de Junio de 57 tra sola muerta en 26 de outubre de 57 24

Al

Sn Lorenso de Agron

Franisca Margarita Falcona muger de Juan Rei
tra lo muerta a Franisca en 15 de Agosto de 57

15-24

Al

Sta Marina de ribeira

A esta feligresia lleba Antonio Rei quatro expositos en 10 de Junio de 57 llamados = Anbrosio = Agustin = pasqual = gregorio =

geronimo, mto / Maria baloira muger de Juan de fares lleba a geronimo en 11 de Junio de 57 traxolo mto en 30 de octe de 757

25 – 2

agustin mto / Dominga de Baro muger de alberto garsia lleba a agustin en 12 de Junio de 57 traxolo mto en 14 de Noue de 757

27 – 18

anbrosio, mto / Rosa fernandes muger de Benito garsia lleba a Anbrosio en 13 de Junio de 57 tra solo muerto en 6 de septienbre de 57

15 – 6

Pasqual teresa de noia muger de Migel de Reque so lleba a pasqual en 14 de Junio de 57

59 – 28

Maria mda / fransiica de la pena muger de Domingo albares tra so muerta a Maria en 11 de septienbre de 57

20 – 16

Pedro mto / Catalina de Neira muger de Jacobo de canicoba tra so muerto a pedro en 8 de febrero de 58

46 – 32

Pasqda

Al

Sn Roman de pasarelos

gregoria — fransisca dura muger de Juan de berde mar
m^to — tra lo muerto a gregorio en 4 de Agosto de 57
16 – 8

fransisca, fransisca de baamonde muger de Domingo
carneiro tra lo muerta a fransisca en 2 de setienbre
de 57
21 – 18

uisenta, fran^ca cardama muger de alegandro carillo tra lo
muerta a uisenta en 5 de Abril de 58
59 – 22

pass^da

Sta Cristina de canpana

A esta feligresia lleba Migel linares quatro expositos en 12 de Junio de 57 llamados

Andres = Antonio = Joseta = Andrea =

Joseta Pasqua de castañedo muger de Jacobo garsia lleba a Joseta en 14 de Junio de 57 59 – 28

Andrea Rosa grela muger de Silbestre Romai lleba a Andres en 14 de Junio de 57 59 – 28

Andres m^to Maria castaneira muger de Andes de castra Judi lleba a Andres en 14 de Junio de 57 tra solo muerto en 20 de Julio de 57 6 – 18

Antonio m^to teresa de magarin muger de grabriel fernandes lleba a Antonio en 14 de Junio de 57 tra solo muerto en 11 de septienbre de 57 15 – 30

Pass^da

Ab

Sn. Martin de barbude

Juan Dominga barcala muger de alonso rodriges
tra lo muerto a Juan en 16 de Agosto de 57

15 — 30

Joseh Maria de reboreda muger de Joseh do porto tra lo
muerto a Joseh en 13 de septienbre de 57

20 — 28

Al

Sn Lide, estacas

Sn tiago Maria delailesia muger de silbestre dela tore traso muerto a Sn tiago en 12 de Junio de 57 no Vino

franco Maria pego muger de pedro laseiras traso muerto a franco en 12 de enero de 58

A2-6

Pda Pass

11

Sta
S. Maria de castelo

fransisca
mta

Prudensia delas casas muger de apolinario de
la yglesia tra-to muerta a fransisca en 18 de Agosto de 57
de 1757

~~46~~

S^n Mamed de los angeles

Aesta feligresia lleba silbestre Antonio blanco quatro esp.tos en 13 de Junio de 57 llamados = ~~Agustin~~ = Angela = tomasa = ~~Juana~~ Juaquin

Juaquin Maria ~~Dora~~ muger de lorenso coral lleba a Juaquin en 18 de Junio de 57. 59 – 4

~~Juana~~ murio antes de sentarse = tomasa

Angela Franisca de carballa ma muger de Alejandro carillo lleba a Angela en 20 de Junio de 57
58 – 26

Juana Franjisca cordella muger de Agustin Rei lleba a Juana en 20 de Junio de 57
58 – 26

P.dª Pass

22

Al

Sr Mamed de suebos

Monica / Maria soneira muger de Domingo suares
tra lo muerta a Monica en 18 de Agosto de 57

Catalina Antonia de gesto muger de Domingo de
Mato tra lo muerta a Catalina en 28 de
Agosto de 1757

Sta Maria de conso

Salbador, Suana gera muger de Suan de goldris traso muerto a salbador en 14 de Junio de 57

4—26

Pablo, Maria sepeda muger de Domingo mareque traso muerto a pablo en 23 de outubre de 57.

27—30

Sta ~~Ad~~

Marina delusi

Maria dela conseision, Bernarda pineiro muger de Narsiso louleiro tra lo muerta a Maria en 23 de Agosto de 57 17—9

A esta feligresia

lleba luis ta con quatro expositos en 15 de Dic^e de 1757 llamados, fran^co = Blas Antonio = Bernardo =, ~~Lusia~~ Pze

Bernardo Marta de Angueira muger de Domingo de couto lleba a Bernardo en 16 de ~~Dic~~ Dic^e de 57 27—6

Felipe Maria dela yglesia muger de Juan Rial lleba Felipe en 16 de Dic^e de 57 27—6

fran^co m^to Theresa del Rio muger de fran^co Cerdeyra lleba a fran^co en 16 de Diz^e de 57 tra lo lo muerto en 25 de marzo de 58 17—22

Blas Ant^o m^to Josepha Laraño muger de fran^co Gomez lleba a Blas Ant^o en 16 de Diz^e de 57 tra lo lo muerto en 19 de Dic^e de 57 no vino

Pass^da

Al
Sn Jorge de sereiso

A esta feligresia lleba Juan Antonio de baros quatro espositos en 16 de Junio de 1757 llamados, Joseh = Juan Agustina = fransisco

Joseh Maria tersera muger de sebastian de pena lleba a Joseh en 18 de Junio de 57 pasô a Manª Rodrigª mu de franco daponte en 26 de mayo de 58 – 59 – 4

Agustina mta Rosalia blanca muger de fransisco pena lleba agustina en 18 de Junio de 57 tra sola muerta en 14 de Agosto de 57 10 – 8

fransisco mto Andrea de couto muger de Joseh garson lleba a fransisco en 19 20 de Junio de 57 [redacted] paso a la sinta de costenlai a fransisco lo usado tra solo muerto en 23 de Nobe de 57 27 – 24 –

Juan mto Ana de señoran muger de Joseh pereiras lleba a Juana en 21 de Junio de 57 tra solo muerta en 26 de Julio de 57 6 – 12

Pasada

Sn Berisimo de sergude

Mariaysabel mta, Maria picoa muger de Blas rubio trajo muerta a Mariaysabel en 24 de Agosto de 57

A esta feligresia lleba Benito de baldibieso quatro expositos en 17 de Dice de 57 llamados, Frutuoso = Antonio = Juana = Mariaeugenia

Frutuoso mto, Franca Rodriges muger de Roman Martines lleba a frutuoso en 18 de Dice de 57 trajolo mto en 1 de Jun de 58

Antonia mta Bernarda Rodriges muger de Agustin lopes lleba a Antonia en 18 de Dice de 57 trajola muerta en 7 de Abril de 58 19—20

Juana Maria de ~~quian~~ Estuxan muger de ~~Manuel quian~~ Martin Rodriguez lleba a Juana en 19 de Dize de 57,

Mariaeugenia, Maria de quian muger de ~~Martin Rodriges~~ Manl Picon lleba a Mariaeugenia en 19 de Dice de 57 26—22

Passda

~~M~~

Sn fis de guion

Antonia catalina regeira muger de pedro salgeiro
fra so muerta a Antonia en 16 de Junio de 57

Al

Sn Pedro de parada

Polonia — ynnasia carballal muger de Benito do porto tra
lo muerta a polonia en 24 de Agosto de 57
16 – 26

Rosende — Mariana toreira muger de carlos de Sn Martin
tra lo a Rosende muerto en 16 de febrero de 58
48 – 30

Julian ~~Dom~~ mto — Franca Magariña muger de Ygo Porto traxo mto
a Domo en 8 de Mayo de 758
63 – 6

Al

Sn Martin de liñao

A esta feligresia lleba luis ta con quatro expositos en 18 de Junio de 1757 llamados Joseh Antonio, = getrudis, Basilio = silbestre =

Jose Antonio, ysabel de gandara muger de Pedro de Lorsan lleba a Joseh Antonio en 26 de Junio de 57

57 — 24

getudes, mta Maria de Riobo muger de Manuel de tores lleba a getrudes en 10 de Julio de 57 tra solo muerta en 19 de Julio de 57

Basilio, mto Rosa garsia muger de Fransisco pensado lleba a Basilio en 10 de Julio de 57 tra solo muerto en 6 de outubre de 57

Silbestre, mto Maria de Sn tiago muger de Roque ares lleba a silbestre en 12 de Julio de 57 tra solo muerto en 20 de Julio de 57

15 — 24.

11

Sn

Siprian de barcala

Maria Dominga de Mallo muger de Antonio maurin tra lo muerta a Maria en 25 de Agosto de 57

17—16

A esta feligresia

lleba silbestre Antonio blanco quatro expositos en 14 de octubre de 57 llamados Joseta Antoni Andrea Juana

Joseta mta Juana delayglesia muger de lorenso Juaña lleba a Joseta en 17 de octubre de 57 tra sola muerta en 20 de Nobe de 57

6—6

Antonia maria de bilar muger de Mateo linares lleba a Antonio en 20 de octubre de 57

37—8

Andrea Joseta gomes muger de pedro Bareiro lleba a Andrea en 20 de octubre de 57 37—8

Juan mto Ana de antequera muger de grabriel deleis lleba a Juan en 24 de octubre de 57 tra solo muerto en 4 de Nobienbre de 57 no vino—

Pda Pass—

Sn Fis de Feyzeiros

A esta feligresia lleba Antonio Rei basques quatro expositos en 20 de Junio de 57 llamados

Basilio = Rosa = Fransisco = Andrea =

Fransisco / Maria de la yglesia muger de Jose Landeira lleba a Fransisco en 25 de Junio de 57
57 — 30

Andrea / Mta Juana Basques muger de Juan Basques lleba a Andrea en 30 de Junio de 57 tra sola muerta en 24 de marso de 58
47 — 10

Rosa / Mta Antonia calbela muger de Matias garsia lleba a Rosa en 1 de Julio de 57 tra sola muerta en 24 de Agosto de 57
9 — 24

Basilio / Mto gregoria nieta muger de Alegandro de turses lleba a Basilio en 5 de Julio de 57 tra solo muerto en 13 de Julio de 57 no vino

Pass da

15

Sn Tome de Ancorados

Antonia Rosa de brea muger de Baltasar de souto trato muerta a Antonia en 28 de Agosto de 57

18 —

Alegandro Maria de fares muger de Andres Balsira trato muerto a Alegandro en 11 de Marso de 58

52 — 14

Pasdo

Al

Sn Pedro de Bensa

fransisco Maria delestedo muger de fransisco pose
tra somuerto a fransisco en 20 de Junio de 57

5 _ 28.

Passada

Al

Sta Maria de biseso

tomasa, Maria Rodriges muger de Jasinto tome
tra lo muerta a tomasa en 30 de Agosto de 57

18-12

Pda
Jan

Al
Sn tirso de Manduas

lino franisico Maria gonsales muger de Rafael de espiño
trajo muerto a lino fransisco en 22 de Junio de 57

6 – 4

Pasada

34

Al

Sn Mamed de Ribadulla

Anastasio Juana serdeira muger de Jacobo garsia tra lo muerto a Anastasio en 6 de septienbre de 57

Sn Andres de lesta

A esta feligresia lleba Migel linares quatro expositos en 23 de Junio de 57 llamados = Manuel = leon fransisco = silbestre

Manuel m^to ursula de soane muger de Manuel de fraga lleba a Manuel en 26 de Junio de 57 tra solo muerto en 30 de Junio de 57 no vino

silbestre m^to Maria de linares muger de lorenso garabal lleba a silbestre en 30 de Junio de 57 tra solo muerto en 25 de Julio de 57 4-20

leon m^to Mariña conde muger de gregorio de figeiras lleba a leon en 5 de Julio de 57 tra solo m^to en 27 de Marzo de 58 46-32

fransisco murio antes de sentarse

+

San Vicente de Beluchada

Clara. Polonia Bazela. muger de Semde. Frato muerta a
Clara. en 9 de Septiembre de 87.

20-4

Al Sn Julian de cabaleiros

Joseta Antonia teresa garsia muger de pasqual de barsia
tra so muerta a Joseta Antonia en 23 de Junio de 57

6—12

Pda Pass

11

Sn Julian de bea

.. fransisco, Juana paseira muger de pedro dela fuente traz. muerto a fransisco en 14 de septienbre de 57 ...

16_26

Pass.da

Sta Maria de Sanza

A esta feligresia lleba silbestre Antonio blanco quatro expositos en 25 de Junio de 1757 llamados = Juana = fransisca Antonia ysabel

ysabel mta Juana beiroga muger de Juan Tadoira lleva a isabel en 27 de Junio de 57 tra sola muerta en 21 de Agosto de 57

Antonia mta Pasqua bareyro muger de luis bareiro lleba a Antonia en 3 de Julio de 57 tra sola muerta en 27 de Julio de 57

fransisco mto paula costansa muger de Benito Rodriges lleba a fransisca en 9 de Julio de 57 tra sola muerto en 20 de septienbre de 57 13_2

Juana mta fransisca tarela muger de Joseph de lotero lleba a Juana en 11 de Julio de 57 tra sola muerta en 29 de Agosto de 57

Pasada

Sta Lª
Maria de biduido

Pablo lorensa biana muger de Andres bareiro tra lo muerto a pablo en 25 de septe de 57 22 – 32

Andres bentura Andrea Masas muger de Silbestre paredes tra lo muerto a Andres en 12 de nobienbre de 57

31 – 14

pasda

Ab

S^n Salbador de siete coros

Aesta feligresia lleba silbestre Antonio blanco quatro expositos en 25 de Junio de 1757 llamados = Juan = Francisco Lorenso = Manuel =

Francisco Pasqua samarca muger de Juan de costa Sadi lleba a Francisco en 27 de Junio de 1757
57–18

manuel Maria Antonia Rodrigues muger de Antonio Negoy lleva a manuel en 27 de Junio de 1757
57–18

Juan Paula cordal muger de pasqual gonzelo lleba a Juan en 5 de Julio de 57 traxolo m^to en 31 de Diz de 1757,
31–26.

Lorenso, Maria-gorda muger de Manuel de porto lleba a lorenso en 9 de Julio de 57
55–14

Pasada

40

Sta
Maria de sabreto

Maria — Maria de Andamollo muger de Juan casal trato
muerta a Maria en 25 de septre de 57

26 — 16

Pda
Pass.

Sta Maria de Portor

Andres — Maria Regeira muger de Domingo lanton tra Somuerto a Andres en 26 de Junio de 57

A esta feligresia

lleba Silbestre Antonio blanco quatro expositos en 14 de outubre de 1757 llamados Margarita, ysabel, Joseh, francisco

Joseh, mto — paula negreira muger de pablo fernandes lleba a Joseh en 16 de outubre de 57 tra Solo muerto en 29 de outubre de 57 no Vino

francisca, mta — Maria de agiones muger de fernando de camino lleba a francisco en 16 de outubre de 57 tra Solo muerto en 23 de outubre de 57 no Vino

ysabel, — Maria de agiones muger de Antonio gomes lleba a ysabel en 16 de outubre 37—32

Margarita — Ana paula muger de Juan de Andre e lleba a Margarita en 16 de outubre de 57

37—32

pass da

Sn Mamed de berio

leocadia Antonia de balsa muger de alegandro de brea
tra lo muerta a leocadia en 26 de Septe de 57
23 - 4 -

franco Lucia de couto muger de Nicolas de Linares tra lo muerto a
franco en 25 de Marso de 58
54 - 24

Pasada

Sn Andres de souto

Juan, Maria de Monte agudo muger de Migel fernade. tra lo muerto a Juan en 26 de Junio

Jasinta, Ana Maria de eiras muger de fransisco de Monteagudo tra lo muerta a Jasinta en 26 de Julio de 57,

fransisca. Angela ferona muger de Antonio de monteagudo tra lo muerta a fransisca en 10 de outubre de 57

46

Sta María de Rubín

Manuel · Margarita lopes muger de fransisco de brea trato
muerto a manuel en 1 de outubre de 1757

24

Pasda

+

S.n Julian de gimarei

gregorio Maria gonsales. muger de Julian Carballo trajo muerto a gregorio en 27 de Junio de 1757

16 – 26

Pasada

USC UNIVERSIDADE DE SANTIAGO DE COMPOSTELA

Al

Sn Pedro de sarandon

Tomasa Dominga pineiro muger de Clemente de casarabille
traso muerta a tomasa en 2 de octubre de 57

24-6.

Pasada

M

Sta Maria de Morlan

A esta feligresia lleba Juan Antonio de Baros quatro expositos en 2 de Julio de 1757 llamados

Agustin = Simon = Pedro = Jacoba =

Pedro mto — Fransisca dela fuerte muger de luis de casas lleba a Pedro en 3 de Julio de 57 tra Jo lo muerto en 19 de Julio de 57 no Vino

agustin mto — Maria franquera muger de tomas de calo lleba a agustin en 5 de Julio de 57 tra Jo lo muerto en 18 de outubre de 57

18—24

simon mto — Josinta barela muger de Pasqual de castro lleba a simon en 7 de Julio de 57 tra Jo lo muerto en 28 de Agosto de 57

9—12

Jacoba mta — Antonia dela yglesia muger Marcos sisireo lleba a Jacoba en 7 de Julio de 57 tra Jo la muerta en 15 de Julio de 57 no Vino

~~9—12~~

Pdo Pass

Sn Martín de frades i gallegos

Ynnasio Margarita Rodriges muger de Iacobo blanco tra lo muerto a Ynnasio en 3 de octubre de 57

Ab

Sta Colunba de Sesteda

A esta feligresia lleba Juan Antonio de Baros quatro expositos en 2 de Julio de 1757 llamados

tomas = teresa = Jasinto = ynnasio =

ynnasio mto — Colunba suares muger de Manuel regeira lleba a ynnasio en 6 de Julio de 57 tra solo muerto en 13 de outubre de 57
17 – 22

Jasinto mto — Maria gonsales muger de Antonio delinares lleba a Jasinto en 11 de Julio de 57 tra solo muerto en 15 de Julio de 57
00 – 30

teresa mta — Andrea de fraga muger de manuel de rios lleba a teresa en 11 de Julio de 57 tra sola muerta en 6 de enero de 58
31 – 20

tomas mto — Rosa de siansa muger de Andres de Senerii lleba a tomasa en 11 de Julio de 57 tra solo mto en 13 de mayo de 758
54 – 16

Lo da B
Sas

Al

Sn esteban de abellan

Micaela Joseta Rodriges muger de pedro marsoa tra 10 muerta a micaela en 5 de octubre de 57

33-6

Al

Sn tome de Billaromaris

Baltasara Antonia carballa muger de ermenegildo dela fuente trasomuerta a Baltasara en 2 de julio de 1757

8—10

Pass da

Ja Maria de Troanes

Pedro m.to

Rosa Blanca muger de Fran.co Tato trajo m.to a Pedro en 10 de Nov.e de 757—

A

Sn Vicente de baña

Mariatomasa Margarita da Baña muger de pedro bas que tra 10 muerta a Mariatomasa en 4 de Julio de 57 + 8-10

~~A esta feligresia~~

~~Lleba Juan Antonio de baxos~~ ~~Luis ta con~~ ~~quatro espositos en 28 de febrero de 58 llamados, Rosa = Manuel = Domingo Antonio Juana~~



Al

Sn Marned de Moalde

A esta feligresia lleba luis ta con quatro expositos en 8 de Julio de 1757 llamados — fermin pedro felipe ysabel

felipe Martina Reina muger de Juan de portela lleba a felipe en 12 de Julio de 57 54 — 30

Pedro Juana gomes muger de Andres troitiño lleba a pedro en 12 de Julio de 57 54 — 30

fermin catalina figeira muger de Domingo fernandes lleba a fermin en 12 de Julio de 57 54 — 30

ysabel mta maria peres muger de Floiran de caramesa lleba a ysabel en 12 de Julio de 57 tra so la muerta en 12 de Agosto de 57 11 — 4

Pasda

1ra Eulalia de Moar

Fran.co m.to

Bent.a de la Ig.a muger de Ramon Rodriguez traxo m.to a fran.co en 13 de Nov.e de 757

Al

Sta Maria de Lodro

A esta feligresia lleba Joseph Barela quatro expostos en 10 de Julio de 1757 llamados - tomas - Maria, manuel = pedro

tomas, mto Maria tossa muger de Juan garsia lleba a tomas en 14 de Julio de 1757 tra lo lo muerto en 7 de octubre de 57
15 - 6

Maria, mta Maria camiño muger de Nicolas mosquera lleba a Maria en 14 de Julio de 57 tra lo lo muerto en 5 de septienbre de 57 9 - 18

Pedro mto Joseta de quintela muger de Andres de ba amonde lleba a pedro en 17 de Julio de 57 tra lo muerto en 26 de gosto de 57 7 - 8

manuel, Maria de freitomil muger de Andres mirasas lleba a manuel en 7 de septienbre de 57 este se cria en oines
44 - 28

Pda
Pass

Esteban de trasmonte

Ana Andrea suares muger de Ygnazio Peres traxo
m^ta^ a Ana en 3 de Diz^e^ de 757

35 — 4

pass^da^

Al

Sn Cosme de oynes

A esta feligresia lleba Joseph Barela quatro expositos en 10 de Julio de 57 llamados

Manuel = Benito = fransisca = Juan Antonio

Manuel, Maria ~~Reina~~ freitomil muger de ~~[illegible] de Santos~~ Andres mirases lleba a Manuel en 15 de Julio de 57 esta lo cria Doma Sanches muger de Geronimo Rodeyro.

54 — 12

fransisca mta, Maria Madalena muger de siprian de castaneiras lleba a fransisca en 18 de Julio de 57 tra lo la muerta en 22 de Julio de 57

Benito, Maria lopes muger de Bisente de Rio lleba a Benito en 18 de Julio de 57 tra lo lo muerto en en 17 de Maio de 58

53 — 28

Juan Antonio mto, Andrea Cardama muger de Benito Rodriges lleba a Juan Antonio en 19 de Julio de 57 tra lo lo muerto en 16 de Septiembre de 57

10 — 20

Pdo Pass

Al

Sn Salbador de escuadro

A esta feligresia lleba Joseh casal quatro expositos en 13 de Julio de 1757 llamados = Joseh fransisco, Domingo = Maria = Antonia =

Domingo, Joseta fernandes muger de Bentura ares lleba a
mta Domingo en 18 de Julio de 57 tra so la muerta en 12 de outubre de 57 15_12

Joseh, Bentura ares muger de Juan Rei lleba a Joseh
mto en 18 de Julio de 57 tra so la muerto en 22 de Julio de 57

Antonia, Maria Maseira muger de Domingo pereiras lleba a Antonia en 19 de Julio de 57 53_22

Maria, Marta lopes muger de Bernardo dela costa lleba a Maria en 19 de Julio de 57 53_22.

Pasada

~~Al~~

Sn Pedro de bilariño — uno paso a Sn Martin de cousieiro,

A esta feligresia lleba Andres tabuada quatro expositos en 15 de Julio de 1757 llamados Bentura = Antonio Rosa = Maria =

Maria, Benita albares muger de Joseh de noia lleba a Maria en 21 de Julio de 57 ~~58 - 10~~ 53 - 10

Antonio, Dominga garsia muger de Juan de Regide lleba a Antonio en 28 de Julio de 57 52 - 2

Rosa, mta Madalena de Brea muger de Juan de Sesto lleba a Rosa en 28 de Julio de 57 tra sola muerta en 26 de outubre de 57

16 - 2

Pda Pass

Al

Sn Siprian de billadeabad

A esta feligresia lleba Andres tabuada quatro expositos en 15 de Juli de 1757 llamados, fransisco = gregorio = bentura — Anbrosio =

fransisco murio antes desentarse

gregorio Joseta de Sn tos muger de Jacobo de fraga lleba a gregorio en 31 de Julio de 57 51 — 18

Bentura mta Tomasa garsia muger de lorenso blanco lleba a Bentura en 31 de Julio de 57 tra lo lo muerta en 30 de Agosto de 57

Anbrosio mto Juliana mendes muger de fransisco caril lleba a Anbrosio en 31 de Julio de 57 tra lo lo muerto en 25 de outubre de 57

Pda Pass

~~Al~~ pasaron dos a Sta.

~~Sr Cristobal de hermiñer~~ Marina de Antaris,

A esta feligresia lleba Antonio Rei basques quatro espositos en 18 de Julio de 1757 llamados = Madalena, enrique = migel = Cristina =

Cristina Maria de noia muger de Alberto de seilo lleba a cristina en 26 de Juli de 57 52 — 4

Madalena murio antes de asentarse

Sta. Maxima de Angeris.

enrique Maria barela muger de Andres de cansela lleba a enrique en 31 de Julio de 57 54 — 18.

migel mto Marina de lamias muger de Josef xende lleba a migel en 31 de Julio de 57 tra lolo muerto en 10 de outubre de 57 12 — 22 —

estas dos estan en Sta marina de Antaris

Pasada esta

Al

Sn Juan de touro

A esta feligresia lleba silbestre Antonio blanco quatro expositos en 21 de Julio de 1757 llamados Alonso Bentura Manuel Sntiago

Sntiago mto Maria de fuentes muger de Antonio Bareiro lleba a Sntiago en 24 de Julio de 57 tra solo muerto en 25 de septe de 57
11 – 10

Manuel Dominga losada muger de Domingo de Ribas lleba a Manuel en 24 de Julio de 57 52 – 26

alonso mto Manuela teria muger de Matias Bareiro lleba a alonso en 24 de Julio de 57 tra solo muerto en 16 de septiembre de 57
9 – 24

Bentura Dominga de desa muger de Benito de ribas lleba a bentura en 24 de Julio de 57 52 – 26

Pda Sass

Al

Sn Visente de bures

A esta feligresia lleba salbador señoriño quatro expositos en 26 de Julio de 1757 llamados Ana Juan Martin cristina

Martin mto. Maria Bareiro muger de Antonio de Rua lleba a Martin en 29 de Julio de 57 tra solo muerto en 7 de Nobe. de 57 18-

ana caietana dela peña muger de Andres de bilar lleba a Ana en 7 de Agosto de 57 50-10

cristina mta ynes de beiga muger de Juan fernandes lleba a cristina en 7 de Agosto de 57 tra sola mta en 23 de Nove. de 57 13-12

Juan, Josefa tabuada muger de Manuel suares lleba a Juan en 14 de Agosto de 57 49-2

Pasda

Al

Sn Salbador de serbaña

A esta feligresia lleba Juan Antonio de Baros quatro expositos en 1 de Agosto de 1757 llamados Ana Maria = Julian ynnasio = Joseh

Joseh mto, Costansa debrea muger de pedro de espiño lleba a Joseh en 3 de Agosto de 57 tra lo lo muerto en 12 de septienbre de 57

7 — 8

fransisco, Joseta garsia muger de Manuel penedo lleba a fransisco en 4 de Agosto de 57

50 — 28

Roque, Antonia de albelo muger de Domingo gonsales lleba a Roque en 4 de Agosto de 57

50 — 28

Julian mto, Manuela reque lo muger de Juan Rei lleba a Julian en 4 de Agosto de 57 tra lo lo muerto en 5 de septienbre de 57

5 — 28

Pda Pass

~~41~~

Sn Julian de piñeiro

A esta feligresia lleba Juan Antonio de baros quatro esposito: en 1 de Agosto de 57 llamados

= Maria Antonia = Domingo = ~~fransisco = Roque~~
ynnasio = ~~Ana~~ Maria =

Ana Maria / mta / Margarita Rigosa muger de Domingo Antonio caldeira lleba a Ana Maria en 4 de Agosto de 57 tra lo la muerta en 30 de Agosto de 57 no Vine

Maria Antonia / mta / Dominga caldeiro muger de Andres de Sn martin lleba a Maria Antonia en 4 de Agosto de 57 tra lo la muerta en 1 de outubre de 57

10 — 14

Domingo / mto / Maria caldeiro muger de alonso de Matos lleba a Domingo en 4 de Agosto de 57 tra lo lo muerto en 2 de Nobienbre de 57

16 — 2

ynnasio / Dominga de Monteagudo muger de fransisco gontade lleba a ynnasio en 4 de Agosto de 57

50 — 28

AR

Sta Marina de abades

A esta feligresia lleba luis ta con quatro expositos en 3 de Agosto de 1757 llamados ynnasia = fransisca = Dominga = Bentura =

ynnasia Dominga de Bilanoba muger de Joseh montouto lleba a ynnasia en 4 de Agosto de 57

50 – 28 ~~13 – 20~~

fransisca mta fransisca de carbelo muger de Antonio lopes, lleba a fransisca en 7 de Agosto de 57 trajo la muerta en 29 de Agosto de 57

4 – 2

Dominga Dominga carballal muger de nicolas amigo lleba a Dominga en 7 de Agos de 57

50 – 20

Bentura, ysabel lopes muger de Juan dela yglesia lleba a Bentura en 12 de Agosto de 57

19 – 14

U

Sta Maria de bardaos

A esta feligresia lleba Joseh Barela quatro expositos en 7 de Agosto de 57 llamados, Domingo = Maria = Sebastian = Leandro =

Leandro, murio antes de asentarse

Maria, Murio antes de asentarse

esteban m^to gregoria delinares muger de francisco bello lleba a esteban en 18 de Agosto de 57 tra lo lo muerto en 19 de enero de 58
27—12

Domingo Maria de dubra muger de Nicolas Corguero lleba a Domingo en 18 de Agosto de 57
48—12

Al

Sta ~~Susana de Arcal~~ pasaron a Sta Maria de queijas

A esta feligresia lleba Joseh casal quatro expositos en 11 de Agosto de 1757 llamados Antonia = lorensa = lorenzo = uisenta =

Antonio mto — Maria Martines muger de Juan de pena lleba a Antonia en 27 de Agosto de 57 tra lo la muerta en 7 de nobe de 57 12_30

lorensa murio Antes de asentarse,

uisenta. Juana fernandes gaioso muger de franco de sende. lleva a bisenta en 9 de Septienbre de 57 44_16

lorenso. mto — marina de arguel. muger de fransisco de mata lleva a lorenso en 9 de Septienbre de 57. tra lo lo muerto en 20 de septe de 57

Pasada



Al

Sn Martin de Rudis

A esta feligresia lleba Andres tabuada quatro expositos en 13 de Agosto de 1757 llamados, Clara = Mariaynnasia, Juan = fransisco

Mariaynnasia, Maria suares muger de pedro de pallas lleba a Mariaynnasia en 27 de Agosto, de 57
46_26

Clara Dominga gomes muger de Juan garsia lleba a Clara en 29 de Agosto de 57 46_14

Juan mto Micaela de fraga muger de Juan de dios lleba a Juan en 29 de Agosto de 57 tra-lolo muerto en 29 de outubre de 57

Fransisco Micaela de ousal muger de Domingo saches lleba a fransisco en 24 de Septe de 57
41_28

~~M~~

~~Sn Mamed de Andoio~~ Sta Maria de Rus,

A esta feligresia lleba Antonio Re. Bas ques quatro expositos en 16 de Agosto de 57 llamado, Sebastian, Jasinta, Silbestre, Maria,

Silbrestre, tra lo sertificasion del quera de aber muerto antes de asenterse

Sebastian murio antes de sentarse

Jasinta Fransisca Triga muger de Domingo ~~Prego~~ Pereyro lleba a Jasinta en 28 de Septe de 57

41 – 4

Maria Josefa de Andrade muger de Domingo Thasande lleba a Maria en 28 de Septe de 57

41 – 4

Pasada

Ab

S^n Miguel de curantes

Aesta feligresia lleba Salbador señoriño quatro espositos en 19 de Agosto de 1757 llamados Juan lorenso, gregorio, maria, Bernardo,

gregorio — Fransisca de Nabia muger de fransisco do porto lleba a gregorio en 25 de Agosto de 57 fra 1o lo muerto en 29 de Agosto de 57

Bernardo, m^to — Dominga de porto muger de Antonio de Maseiras lleba a bernardo en 25 de Agosto de 57 fra 1o lo muerto en 9 de Nob^e de 57

13_2

Juan lorenso m^to — fransisca de porto muger de fransisco do porto lleba a Juan lorenso en 29 de Agosto de 57 fra 1o muerto en 20 de septiembre de 57

4_2

Maria, murio antes de asentarse

Ll

Stª Eulalia de Senra

Aesta feligresia lleba silbestre Antonio Blanco quatro
espositos en 22 de Agosto de 1757 llamados

Joseh Joaquin Fernando Andrea

Andrea / Juana garsia muger de Joseh carillo lleba a Andrea
en 26 de Agosto de 57 46—30

Juaquin / Maria delaeygleisia muger de Juan de cabana
lleba a Juaquin en 26 de Agosto de 57
46—30

Fernando / Bentura delabega muger de Franco delaeygleisia
mto lleba a Fernando en 28 de Agosto de 57 fra to lo muerto
en 1 de setiembre de 57 no Vivo

Joseh / Maria carnero muger de eugenio de castro lleba a
mto Joseh en 31 de Agosto de 57 fra to lo muerto en 12 de Dbre de 57
18—12

Soda
Sass

tt

S^n Cristobal de Mallon

Pesta feligresia lleba Juan Antonio de Baros quatro espositos en 27 de Agosto de 1757 llamados Maria Julian gregorio lorenso

Julian, Dominga de gesto muger de pedro Mallon lleba a Julian en 31 de Agosto de 1757 46-2

lorenso m^to Juana cansela muger de Silbestre lopes lleba a lorenso en 31 de Agosto de 57 fra solo muerto en 11 de octubre de 57

gregorio m^to Flora de grille muger de Antonio fandiño lleba a gregorio en 31 de Agosto de 57 fra solo muerto en 8 de enero de 58 23-4.

Maria m^ta Antonia de lamas muger de Manuel Ramos lleba a Maria en 31 de Agosto de 57 fra sola muerta en 5 de septiembre de 57

Pasada

Al

Sn Cristobal de corneira

A esta feligresia lleba luis ta con quatro expositos en 29 de Agosto de 1757 llamados Bartolome francisco Margarita luisa

Bartolome ysabel blanca muger de pablo gil lleba a Bartolome en 1 de setienbre de 57 tra 10 lo muerto en 2 de setienbre de 57

Agustin murio Antes desentarse.

margarita m.ta francisca. freira muler de domingo de Turnes lleva a margarita en 9 de septienpre de 57 tra 10 la muerta en 14 de septienbre de 57

lusia m.ta Juana Carnota. muler de Andres de Tuñes lleva a lusia en 9 de septienbre de 57 tra 10 la muerta en 2 de octubre de 57

~~Al~~

Sta Marina de baro

A esta feligresia lleba Joseh casal quatro expositos en 31 de Agosto de 1757 llamados Juan, ~~grabriel~~ Maria ~~gregorio~~ Manuel Joseh, Rosa

Rosa murio antes de asentarse

Juan mto Maria de castro muger de alegandro de recarel lleba a Juan en 4 de setienbre de 57 tra lo la muerta en 6 de septienbre de 57

Manuel Joseh mta Joseta de recarel muger de fransisco de la yglesia lleba a Manuel Joseh en 4 de setienbre de 57 tra lo lo muerto en 13 de septienbre de 57

~~Rosa Dominga baliños muger de felisa de paredes lleba a Rosa en 4 de setienbre de~~ 57

Maria Jasinta gonsales muger de frutuoso dias lleba a Maria en 4 de setienbre de 57

45 — 12

Pasda

~~Al~~

Sn Tirso de cornado, Sn pedro de cumeiros,

A esta feligresia lleba Andres tabuada quatro espositas en 5 de septiembre de 1757 llamadas Maria, Andres, Juan, gabriel,

Maria polonia fieuza muger de frutuoso quinteiro lleba a Maria en 7 de outubre de 57 39—18

Andres francisca montouto muger de Andres coucheiro lleba a Andres en 7 de outubre de 57 39—18

Juan, lorensa de balo muger de gregorio lousado lleba a Juan en 7 de outubre de 57 39—18

gabriel, tra lo sertificasion del qura de abeerse muerto,

Pasda

~~Al~~

Sta ~~Maria de Agiones~~ Sta Leocadia de bransa

A esta feligresia lleba Antonio Reibasques quatro expositos en 6 de septiembre de 1757 llamados agustin Rosa Juana Visenta

Juan mto Maria de oporto muger de Antonio de Soto lleva a Juan en 10 del mes de septiembre de 57 traxolo muerto en 28 de septe de 57

Visenta dominga de la torre muger de Sebastian de nabas lleva a Visenta en 10 del mes de septiembre de 57 traxola mta en 18 de Dize de 757

17-22-

Rosa Josefa lopes muger de Cristobal rodriges lleba a Rosa en 14 de septiembre de 57

43-20

Agustina Jacoba camiña muger de Domingo Rodriges lleba a Agustina en 22 de septe de 57

42-6

Passada

S.n Julian de Lardeiros y S.n Lorenzo de pastor

A esta felegresia lleba Salbador Señoriño quatro expositos en 10 de septienbre de 1757 llamados Andres. Seferino. Fransisco Juan.

Andres m.to — Bernarda de brandaris muger de felipe peres lleba a Andres en 16 de septienbre de 57 tra lolo muerto en 19 de outubre de 57 — 6 — 00

Seferino m.to — Dominga Boa muger de Benito turses lleba a seferino en 20 de septienbre de 57 en pastor, tra lolo muerto en 19 de outubre de 57 — 5 — 10

Fransisco — Joseta garsia muger de Juan de outeiro lleba a fransisco en 20 de sep.te de 57 es tos dos estan en S.n Lorenzo de pastor — 42 — 18

Juan m.to — fransisca peres muger de caietano botana lleba a Juan en 22 de sept.e de 57 tra lolo muerta en 8 de Dic.e de 57 — 13 — 26

Sta Marina de Nigoi es Sta Maria, y no Mariña

A esta feligresia lleba Silbestre Antonio blanco quatro expositos en 16 de Septienbre de 57 llamados Manuel Joseh

Domingo Maria

Manuel mto Antonia florida muger de Joseh pichel lleba a Manuel en 17 de Septienbre de 57 tra solo muerto en 2 de Maio de 58

40 — 8

Domingo mto Maria Rodriges muger de Jacobo tourin lleba a Domingo en 17 de Septienbre de 57 tra solo muerto en 24 de Dise de 57

17 — 16

Joseh Juana de billaberde muger de Jacobo de la puente lleba a Joseh en 20 de Septe de 57

Maria polonia pena muger de Baltolome ribas lleba a Maria en 20 de Septienbre de 57

42 — 18

Pasda

Ab

Sta Marina de Sn roman

A esta feligresia lleba Juan Antonio de baros quatro expositos en 20 de septienbre de 1757 llamados Dominga — Joseh — Matias, — Rosa

Matias, Andrea Rosa muger de Alberto Fernandes lleba a Matias en 21 de sepe de 57 42—12

Dominga mta alberta de arnelo muger de alonso de la yglesia lleba a Dominga en 22 de septe de 57 tra sila muerta en 12 de outubre de 57 3—24

Rosa Juana de Arnelo muger de Juan lueiro lleba a Rosa en 22 de septe de 57 42—6

Joseh mto Andrea lueira muger de Andres toreira lleba a Joseh en 22 de septe de 57 tra solo muerto en 3 de ~~[illegible]~~ Nobienbre de 57 7—8

Pbra
Pass

Al

Sta Mariña de Montouto es Sta Maria

A esta feligresia lleba Juan Antonio de Baro: quatro expositos en 20 de septienbre de 1757 llamados = Jacobo = felipe = Dominga = fransisca

Dominga mta — Angela Rodriges muger de Joseh fernandes lleba a Dominga en 28 de septe de 57 tra lo lo muerta en 13 de outubre de 57

felipe mto — Dominga de ponte muger de Andres estebes lleba a felipe en 8 de outubre de 57 tra lo lo muerto en 12 de outubre de 57

Jacobo mto — ~~[illegible]~~ Andrea toreira muger de adrian peres lleba a Jacobo en 13 de outubre de 57 tra lo lo muerto en 27 de outubre de 57

fransisa — Juana garsia muger de baltasar mouro lleba a fransisca en 2 de Nobienbre de 57

34 — 20

Ad

Sn Mamed de pena

A esta feligresía lleba luista con quatro expositos en 23 de septe de 1757 llamada = Juliana = Barbara = ysabel = siprian

barbara Dona ramos muger de Juan lopes lleba a barbara en 1 de outubre de 57 40 — 20

siprian mto Maria Basques muger de gonsalo tome lleba a siprian en 1 de outubre de 57 traxolo mto en 21 de Novre de 757
9 — 6

ysabel mta eusebia fernandes muger de alonso de Nobio lleba a ysabel en 1 de outubre de 57 traxola mta en 7 de Dize de 757
12

Juliana mto paula freira muger de pasqual castelo lleba a Juliana en 5 de outubre de 57 traxo la muerta en 24 de Dize de 57
14 — 10

Pasda

~~Al~~

Sta Maria Madalena de la ulla

A esta feligresia lleba Joseh Barela quatro expositos en 25 de Sept^e de 1757 llamados Julián = Benito = gabriel = pedro =

Pedro esteba pinta muger de Antonio garcia lleba a Pedro en 26 de Sept^e de 57 41 — 16

Julián Rafaela de Moaro muger de Alberto fis lleba a Julian en 28 de Sept^e de 57 41 — 4

gabriel m^to catalina mougan muger de Bisente de silba en 28 de Sept^e de 57 lleba a gabriel tra solo muerto en 17 de ~~ef~~ebrero de 58 25 — 8

Benito m^to maria Reimuda muger de S^n tiago de cabo lleba a Benito en 3 de ~~Sept^e~~ oct^e de 57 tra solo muerto en 29 de outubre de 57 5 — 4

Sn Tiago de billamaior

A esta feligresia lleba Joseh casal quatro expositos en 28 de Septe de 1757 llamados Anbrosio = Dominga = Maria = Cosme =

Maria Juana fernandes muger de francisco Rodriges lleba a Maria en 2 de outubre de 1757

40 – 14

Anbrosio mto – Agustina Rodriges muger de felisiano Botana lleba a Anbrosio en 2 de outubre de 57 tra lo lo muerto 30 de Nobe de 57

10 – 20

dominga mta – ysabel pedre muger de Agustin de recouso lleba a Dominga en 2 de outubre de 57 traxola muerta en 8 de Dize de 757

12 –

~~Dominga~~ cosme mto – Domingalopes muger de Andres martines lleba a cosme en 2 de outubre de 57 tra lo lo muerto en 20 de outubre de 57

Pasada

Al

Sn Paio de Buscas

A esta feligresia lleba Andres tabuada quatro espositos en 2 de outubre de 57 llamados Damian, Remigio, Rafael, Migel,

Remigio, Mto / Catalina de bilaber de muger de Antonio Manteca lleba a Remigio en 4 de outubre de 57 tra solo muerto en 19 de outubre de 57 no vino

Rafael, Silbestra peres muger de Andres martines lleba a Rafael en 7 de outubre de 57

39 — 18

Damian, Juana de bilaber de muger de Juan martines lleba a damian en 11 de outubre de 57

38 — 28

Migel, Maria albares muger de Marcos calbo lleba a Migel en 13 de outubre de 57

38 — 16

Da pass

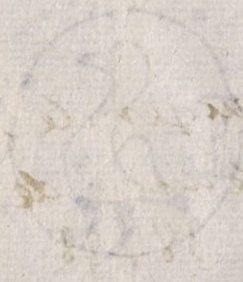

Al

Sn Cristobal de Sabestre

A esta feligresia lleba Antonio Rei basques quatro expositos en 6 de outubre de 57 llamados Juan = Angela = Luis = Antonio =

Antonio, agueda de Noia muger de Juan de Noia lleba a Antonio en 9 de outubre de 57

39 – 6

angela, Maria de oporto muger de Manuel calbiño lleba a angela en 11 de outubre de 57

38 – 28

Luis, Andrea biana muger de Bernardo camiño lleba a Luis en 11 de outubre de 57

38 – 28

Juan, mto, grabriela maura muger de Joseh de brea lleba a Juan en 11 de outubre de 57 tra solo muerto en 8 de Nobe de 57

5 – 4

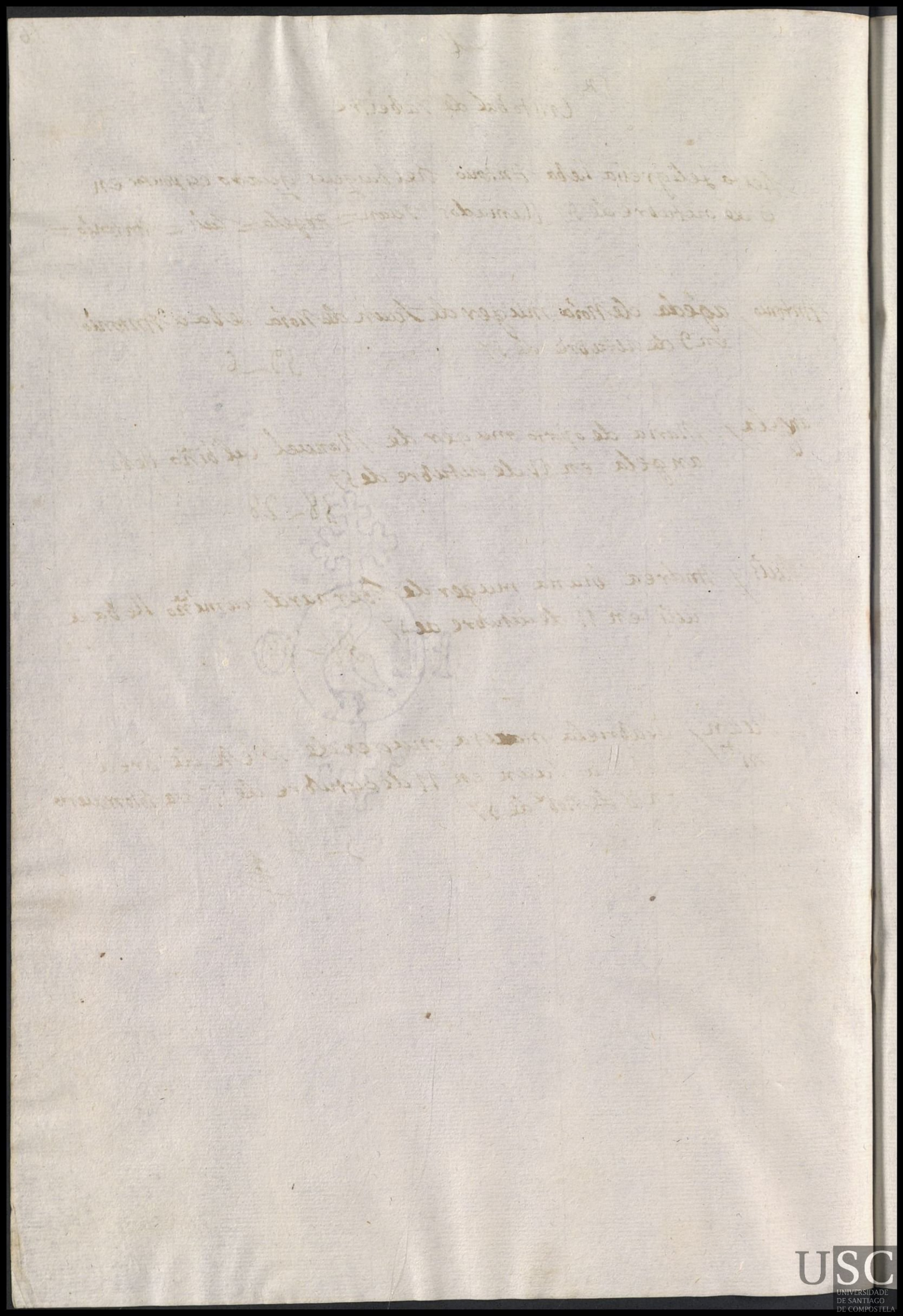

Al

Sta Maria de Castenda

A esta feligresia lleba Salbador señoriño quatro expositos en 9 de outubre de 57 llamados Juan, Antonia, Rosa, barbara,

Rosa mta — Maria ursula muger de Joseh Maio lleba a Rosa en 13 de outubre de 57 tra lo la muerta en 20 de Nobre de 57

Barbara mta — Maria de Molino muger de Juan de la iglesia lleba a barbara en 16 de outubre de 57 tra lo la muerta en 29 de Dize de 57

Juan mto — Joseta bigueira muger de Sebastian lorenso lleba a Juan en 20 de outubre de 57 tra lo lo muerto en 5 de Nobre de 57

Antonio mto — Maria de fraga muger de Migel de baio lleba a Antonio en 23 de outubre de 57 tra lo lo muerto en 12 de Nobre de 57

Al

Sta Maria de turses

A esta feligresia lleba Juan Antonio de baros quatro espositos en 18 de outubre de 57 llamados getrudes, Joseh Antonio,

getrudes, Domingo montaña muger de Andres de nebra lleba a getrudes en 27 de outubre de 57

36

Joseh Antonio, Luisa de casi de muger de pedro de montaña lleba a Joseh Antonio en 28 de outubre de 57 35-28

Antonia, susana de ausal muger de Martin da Mella lleba a Antonia en 29 de outubre de 57

35-22

Andres, rrº Maria de gunguera muger de bernardo de mera lleba a andres en 6 de Nobienbre de 57 traxolo rrº en 31 de 3ºrº de 58

15-12

Pasada

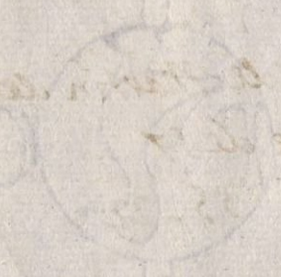

Sta Cristina de Marselle

Aesta feligresia lleba luis tacon quatro expositos en 21 de octubre de 1757 llamados Juan = Soreta = Silbestra = Antonia,

Juan m^to / Maria Pereira muger de Joseh bareiro lleba a Juan en 26 de octubre de 57 fra lo lo muerto en 14 de Nob^e de 57

Soreta m^ta Ynes rodriges muger de Ynocensio bareiro lleba a Soreta en 29 de octubre de 57 fra lo la muerta en 14 de enero de 58

13_26

Silbestra m^ta Juana de aureiro muger de pedro gil lleba a Silbestra en 3 de Nobiembre de 57 fra lo la muerta en 25 de Nob^e de 57

4_2

Antonia m^ta / Ysabel dias muger de Francisco negreira lleba a Antonia en 3 de Nobiembre de 57 fra lo la muerta en 16 de Nobi^e de 57

Pasada

Sn Martin de cousieiro

A esta feligresia lleba luis tacon quatro expositos en 21 de outubre de 1757 llama dos / fransisco = Benita = Maria = Benito =

fransisco / Andrea casal muger de Domingo camiño lleba a fransisco en 24 de outubre de 57

36 _ 18

Maria Maria de Tareo muger de Jacobo de Ameso lleba a Maria en 25 de outubre de 57 36 _ 12.

Benito mto. Josepha de Quintana muger de Alto Patiño lleba a Benito en 27 de octe de 757. tra. lo muerto en 2 de nobienbre de 57 no vino

Benita Joseta de pumar muger de Andres de casaes lleba a Benita en 31 de outubre de 57

35 _ 10

Asada

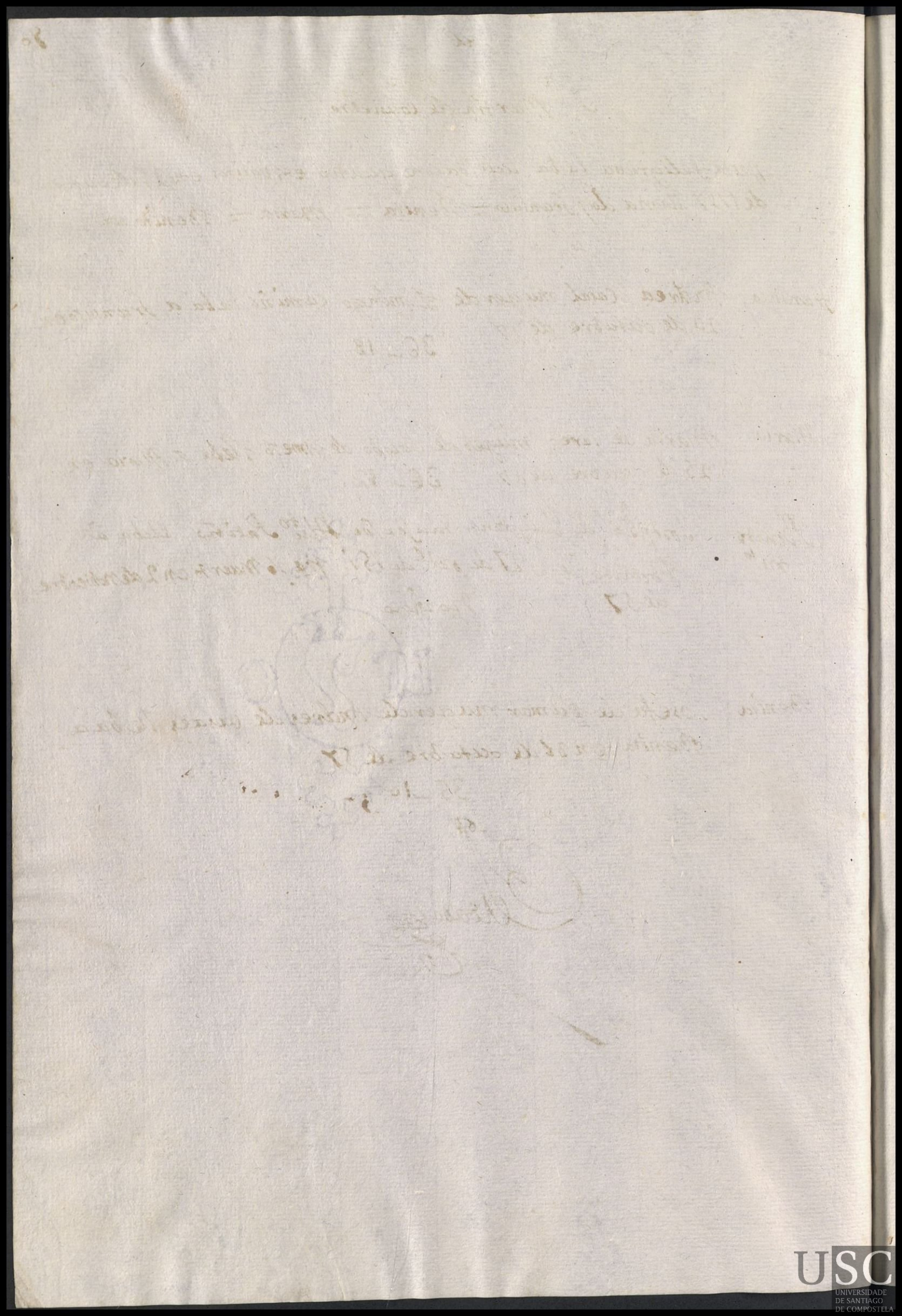

Al

Sta Maria de oural

A esta feligresia lleba Joseh ~~barla~~ barela en 27 de outubre de 1757 llamados = Calisto = Maria = Andres = Salbador =

Maria / Maria albares muger de Joseh del oso lleba a Maria en 28 de outubre de 57

35 — 28

Calisto mto / Paula miges muger de Domingo desouto lleba a Calisto en 28 de outubre de 57 tra solo muerto en 4 de Nobie de 57 no Vino

Salbador mto / Maria de la yglesia muger de lucas Maseira lleba a Salbador en 28 de outubre de 57 tra solo muerto en 12 de Abril de 58

29 — 16

Andres mto / Ysabel de couto muger de Andres de el oso lleba a Andres en 29 de 57 tra solo muerto en 2 de Nobienbre de 57 no Vino

Passda

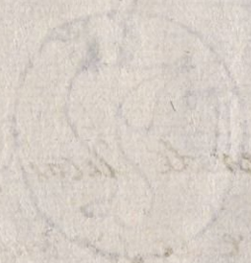

Al

Sn Tiago de Tabeiros

A esta feligresia lleba Joseph Casal quatro expositos en 31 de outubre de 57, Pedro = Antonia = Juan Rafaela,

Juan mto Joseta de Tosar muger de Bentura Tobar lleba a Juan en 1 de Nobienbre de 57 tra lo lo muerto en 14 de Marso de 58
23 — 22

Pedro mto Maria Antonia Duran muger de Andres de Villaberde lleba a Pedro en 1 de Nobienbre de 57 trayolo mto en 17 de Novl de 757 — no vino

Rafaela Maria Balcarser muger de Alegandro Goldar lleba a Rafaela en 2 de Nobienbre
34 — 32

Antonia Benita de Fian muger de Roque Borageiros lleba a Antonia en 7 de Nobienbre de 57
34 — 2

Sn esteban de cobas

Jacinto Visenta beiroga muger de Juan freire tra lo muerta a Jacinto en 1 de Nobiembre de 57
+29-16-

A esta feligresia lleba Juan Antonio de baros quatro expositos en 18 de Nobre de 1757 llamados, Maria = Pablo = getrudes = Andres,

Isidro, Maria Antª de simas muger de Domº Perez lleba a Isidro —

Pablo. Maria Antª Lorenza muger de Domº Bustelo lleba a Pablo en 20 de Novre de 757
34-26

Andres. Phª de tembra muger de Juan crespo lleba a Andres en 20 de Novre de 757, tra lo lo muerto en 17 de Dicre de 57
4-32

getrudes Maria Antonia de outeiro muger de silbestre de ortoño lleba a getrudes en 23 de Nobre de 57
34-8

Mª — Suzana de eurosa muger de Andres Rey. lleba a Mª en 24 de Novre de 757 —
31-2

a Andres Rey . . 22 15 } da
a Frco Veire . . . 22 16 } as.

de orden verbal del Sor Admor pasè a Sn Esteban de Cobas pª aberiguar si Maria Espta quelrian Susana Veirosa y Andres Rey estaba cuidada y alimentada y por haverla visto mal cuidada y en cuerpo la puse en poder de Frco Veiroa y Mª Garcia de dha feligª febrº 2 al 76

tt

Sn Salbador de Camanso

A esta feligresia lleba Andres tabuada quatro expositos en 2 de Nobienbre de 57 llamados, ynnasio = Juan = Julián = teresa,

Juan, Maria Maroña muger de Domingo de Marque lleba a Juan en 3 de Nobienbre de 57

Julián, Franca de la yglesia muger de Sebastian de Souto lleba a Julián en 5 de Nobe de 57

34 - 14

ynnasio, mto, Juana tata muger de esteban de candañedo lleba a ynnasio en 5 de Nobe de 57 tra solo muerto en 15 de Nobe de 57

no vino

teresa, mta, Maria Antonia Rei muger de Andres de Raseda lleba a teresa en 5 de Nobe de 57 traxola mte en 10 de Novre de 57.

no vino

Pasadas

Al

Sta Maria de Agiones

A esta feligresia lleba Antonio Rei basques quatro expositos en 4 de Nobiembre de 57 llamados Maria Madalena franca silbestre Bernardo —

Bernardo, mto, Juana de sar muger de Joseh de monte lleba a Bernardo en 5 de Nobe de 57 trapolo mto en 13 de Novre de 757

silbestre Ana de biana muger de Juan Martines lleba a Silbestre en 5 de Nobe de 57 34 — 14

francisca Maria calbela muger de Antonio carbon lleba a franca en 5 de Nobe de 57 34 — 14

Maria Madalena Dominga de sernada muger de Domingo de señoran, lleba a Maria Madalena en 7 de Nobe de 57 34 — 2

Sn Julian de Luaña

A esta feligresia lleba silbestre Antonio blanco quatro expositos en 7 de nobie de 1757 llamados) Ysidro = Juana = Bibiana = Dominga

Dominga Jasinta de Mallo muger de Matias de cobas lleba a Dominga en 19 de Nobe de 57 31 – 32

Bibiana Juana bella muger de pedro carnota lleba a bibiana en 19 de Nobe de 57 31 – 32

Ysidro, Antonia de Simans muger de Domo Perez lleba a Ysidro en 20 de Nomb de 757 – 31 – 26

Juana Maria tobia muger de silbestre berduga lleba a Juana en 21 de Nobe de 57 31 – 20

Al

Sta

Eulalia de Pereiras

A esta Feligresia lleba Salbador señoriño quatro expositos en 14 de Nobe de 57 llamados, phelipa = Josefa Lorensa = martin = Juan

Martin - Maria de Mandaño muger de Andres Rodriguez lleba a Martin en 20 de Novl de 757 31-26

Josepha Lorenza mta Maria Peres muger de Domo do Pena lleba a Josepha Lorenza en 21 de Novl de 757, tra sola muerta en 28 de Nobe de 57 no Vino

Juan Maria de Rio muger de Domingo de billasinin lleba a Juan en 21 de Nobe de 57 31-20

Felipa Juana camiña muger de Joseph Rodriges lleba a Felipa en 8 de Dise de 57 28-20

Pda Pass

Ll

Sta Eulalia de pardemarin

Maria francisca
Mta

Maria de Marque muger de Domingo pereira
tra lo muerta a Maria franca en 14 de Nobre de 57

31 - 6

Passda



USC
UNIVERSIDADE
DE SANTIAGO
DE COMPOSTELA

~~Al~~

S.n ~~Pedro das donas~~ S.ta Susana de Afuera

A esta feligresia lleba luis ta con quatro expositos en 22 de Nob.e de 1757 llamados, Joseh Antonio = Maria = fran.ca Joseh.

Joseh ursula garsia muger de Antonio pas lleba a Joseh en 23 de Nob.e de 57 31 _ 8

Joseh Anton.o, m.to Joseta Frandiño muger de pasqual de fraga lleba a Joseh Anto.o en 24 de Nob.e de 57 tra lo lo muerto en 10 de enero de 58 8 _ 16 _

Frans.ca Andrea basques muger de benito tario lleba a fran.ca en 24 de Nob.e de 57 31 _ 2

Maria fran.ca Camiña muger de Claudio garsia lleba a Maria en 25 de Nob.e de 57 30 _ 30.

Pasadores

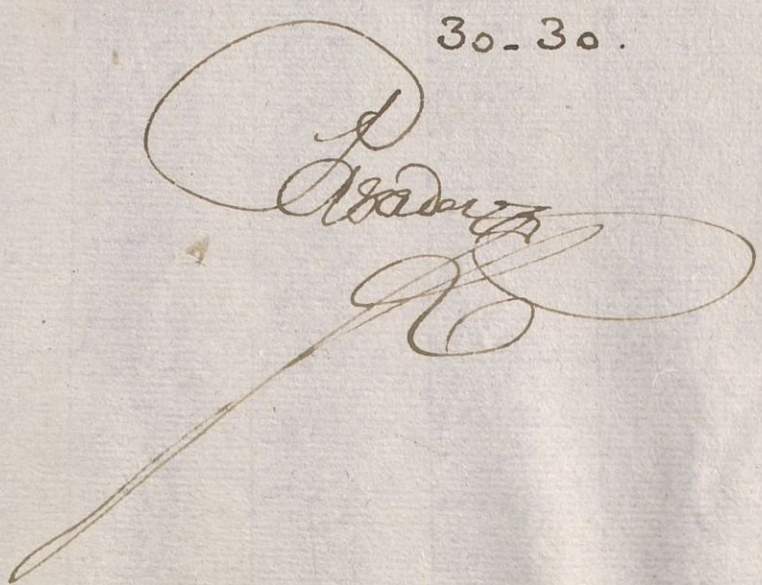

Al

Sn Pedro das donas

A esta feligresia lleba benito baldibieso quatro expositos en 24 de Nobe de 1757 llamados, tomasa = Dominga = teresa = franca, franca murio antes de sentarse

tomasa maria de cura muger de franco Rodriges lleba a tomasa en 28 de Nobe de 57 30 — 12

theresa — Margarita suares muger de Domos do souto lleba a theresa en 29 de Novl de 757

Doma — Doma Mouriña muger de Manuel diegues lleba a Doma en 6 de Dizl de 1757 28 — 32

Pda Pass

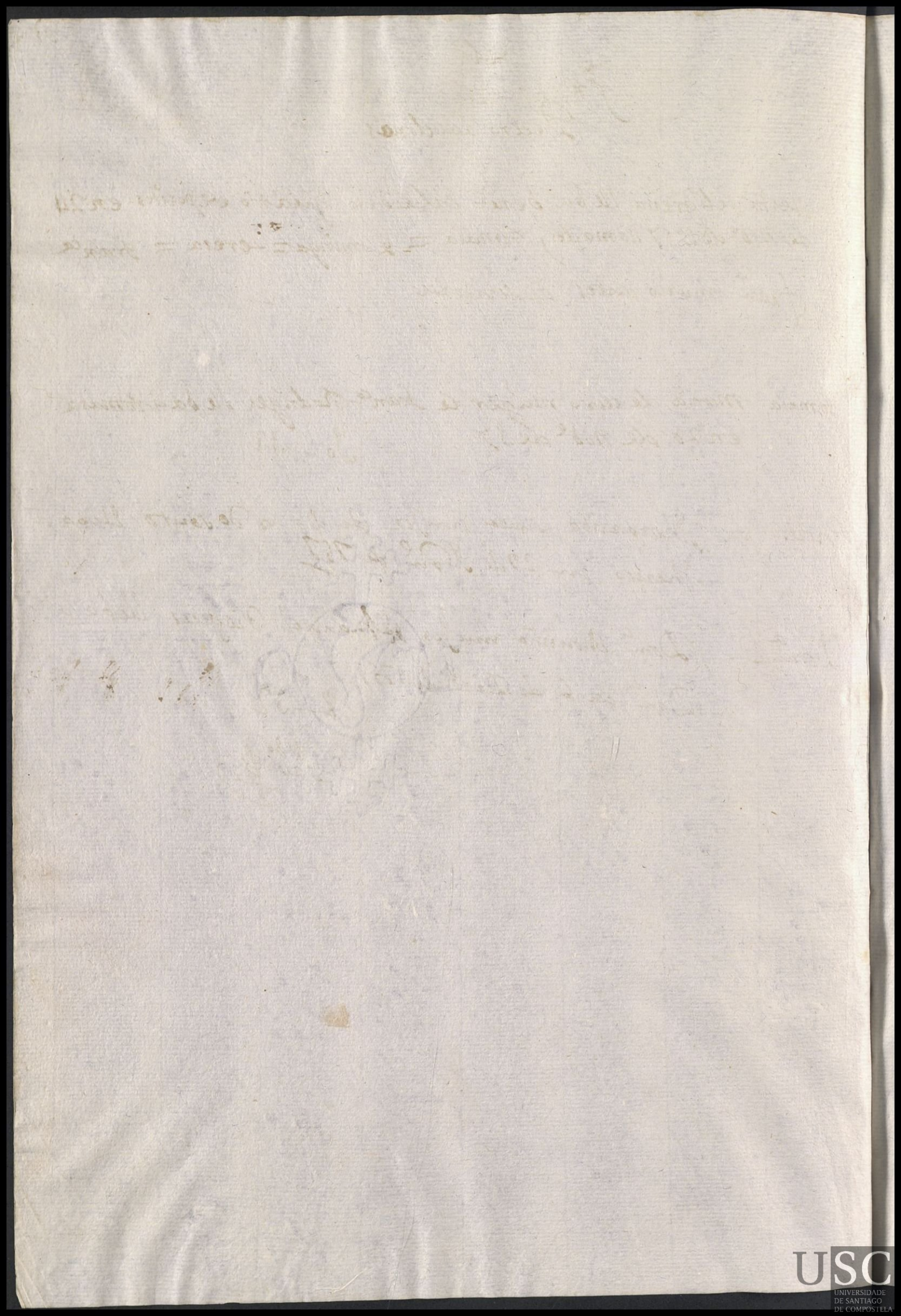

Al

Sta María delos angeles

A esta feligresía lleba Joseph casal quatro expositos en 25 de Nobre de 1757 llamados Antº = Juan = Franco = y Juana =

Franco — Maria Blanca muger de Luis ~~Alvarez~~ caluo lleba á Franco en 27 de Novre de 57 — 30 — 18

Antonio — Maria De castro muger de Alonso miguez lleba á Antº en 27 de Novre de 57 — 30 — 18

Juana — Micaela Codezo muger de Xpl Gomez lleba a Juana en 28 de Novre de 57 — 30 — 12

Juan mto — Maria caluo muger de Domos de Vilanoba lleba a Juan en 28 de Novre de 57 tra solo muerto en 17 de Dice de 57

Pda Sass

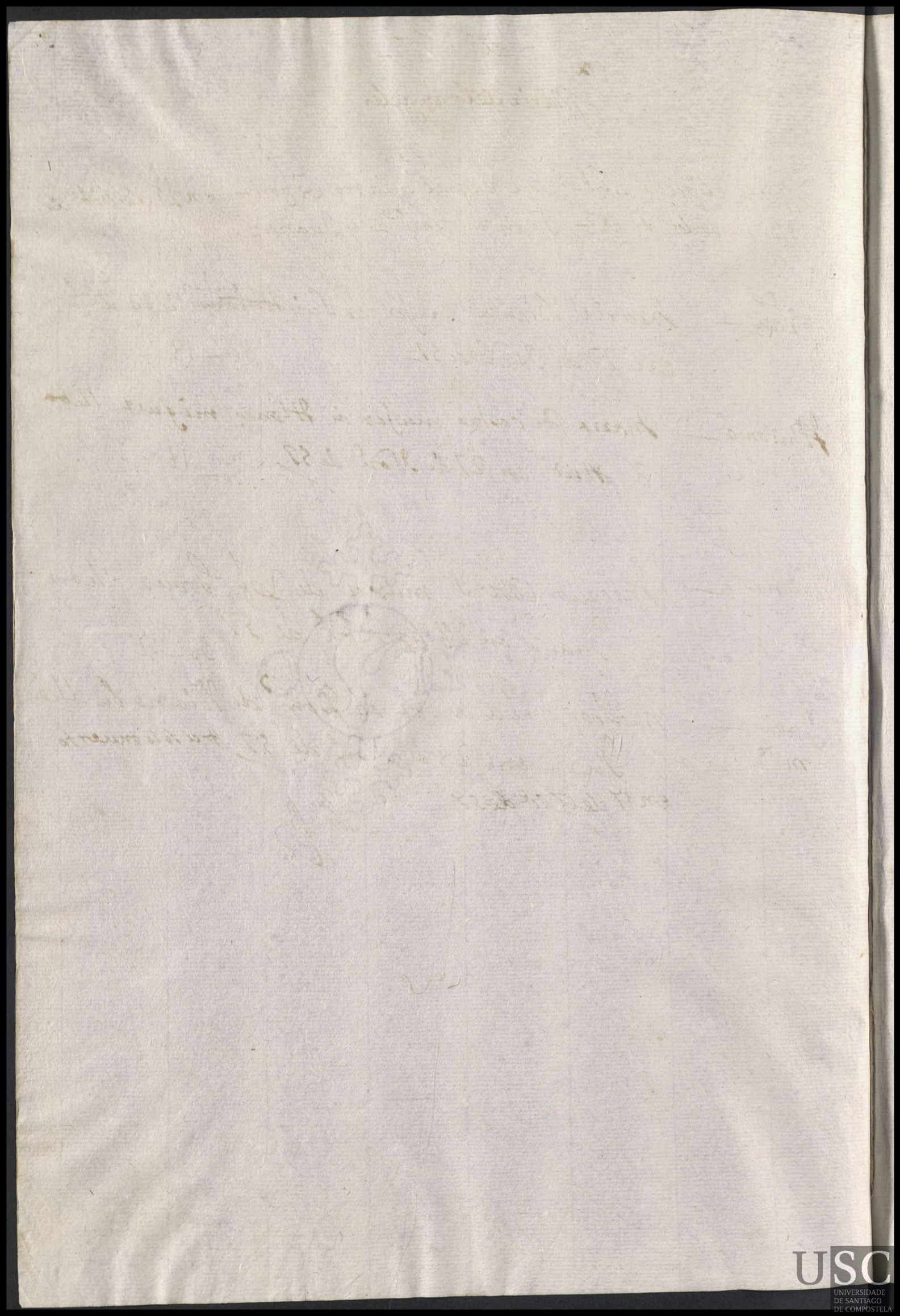

Al

Sta Cruz de Riba dulla

ynnacia Maria sotelo muger de Joseph somosa tra 10 muerta a ynnacia en 26 de Nobe de 57

33 – 30

da

pais

Al

Sn Paio de Sabugeira

A esta feligresia lleba Joseph Barela quatro expositos en 19 de enero de 58 llamados, Maria = Antonio = Manuel = Juana,

Manuel, Felisiana caneda muger de Juan de castro lleba a Manuel en 20 de enero de 58

21

Antonio mto, Alberta Rodriges muger de Manuel salbado lleba a Antonio en 21 de enero de 58 traxolo mto en 23 de Jun de 58 no vino

Maria, Joseta mela muger de Antonio de ~~Roban~~ Lobran lleba a Maria en 21 de enero de 58 20 — 28

Juana, Maria salbado muger de Antonio de alboia lleba a Juana en 21 de enero de 58

20 — 28

Jodo
Jass

Ab

Sn Mamed de piñeiro

A esta feligresia lleba Andres tabuada quatro espositos en 27 de Nobe de 1757 llamados franco = Josepha = Maria = y Eusenio =

Ma. m.ta — Juana Varela muger de Pulinario suares lleba a Maria en 29 de Novl de 757 tra sola muerta en 3 de enero de 58
6 – 12

Josepha — Ynes Pereyra muger de Antº de Yllobre lleba a Josepha en 29 de Novl de 757 30 – 6 –

franco m.to — franca Reyna muger de franco Bareyro lleba franco en 29 de Novl de 757 tra solo muerto en 21 de Dice de 57
4 – 2

Eusenio m.to — Cathalina Triaris muger de Juº Pachon lleba a Eusenio en 30 de Novl de 757 tra solo muerto en 21 de Dice de 57 3 – 30

Pasada

~~Josepha Bare~~
~~m.ta~~

Sra Baia dosa

Sisilia mta Andrea gallega muger de Joseph cachon tra lo muerta a sisilia en 27 de Nobre de 57

34 — 2

pass da — B

Sn Jul de fecha -

A esta Teleg.a lleba Antonio Rey minrro de esta Rl casa quatro exp.tas en 30 de Novre de 1757. llamados Andres = Andrea = fern.do = y Bernarda -

fern.do m.to — Andrea Boullona muger de Juan Neto lleba a fern.do en 1 de Dize de 757 — tra solo muerto en 26 de enero de 58 10 - 2

Andrea María Rosa muger de Antonio de outeiro lleba a Andres en 3 de Disienbre de 57 29 - 16

Andres ~~Bernardo~~ Dominga de Rugido muger de fran.co suares lleba a Andres ~~Bernardo~~ en 6 de Dise de 57 tra solo muerto en 12 de Dise de 57 no vino -

Bernardo murio antes de asentarse

Pasada

~~Sn Sis de Brion~~ S Migel dos agros

A esta feligresía lleba salbador señoriño quatro expositos en 4 de Disienbre de 1757 llamados, Alexos = Bibiana = Barbara = Felipa

Felipa mta — Antonia peres muger de Felipe de turnes lleba a Felipa en 6 de Dise de 57 tra sola muerta en 11 de Dise de 57

Barbara — Angela de outeiro muger de Juaquin de Antelo lleba a Barbara en 6 de Dise de 57 28 – 32

Bibiana mta — Maria de outeiro muger de Benito ponbo lleba a Bibiana en 6 de Dise de 57 tra sola muerta en 3 de Abril de 58

Alexos mto — Ana gonsales muger de Migel de soane lleba a Alexos en 6 de Dise de 57 tra solo muerto en 22 de enero de 58

Pdra Pass

Al

Sta

Maria de siguiril

Benito, Rosa de caril muger de Franco Ruso tra 10 muerta a Benito en 11 de Disienbre de 57

35 — 10

Sda
Sass

Sn Xpl dan festa

florentina
mta

Rosa Martinez muger de Bern.do Rodriguez
maxo m.da a florentina en 7 de Dizre de 757

25 – 2

Al

Sta Eulalia de Bando

A esta feligresia lleba silbestre Antonio Blanco quatro espositos en 9 de Dise de 57 llamados = Ma dela conzepsion = fran.co Xavier = Nicolaza = y Nicolas =

Fran.co Sabier, Maria de Outeiro muger de Blas galante lleba a Fran.co Xavier en 11 de Dise de 57 traxolo m.to en 23 de Jan.o de 58 — no vino

Nicolas m.to Maria gordela muger de caietano suares lleba a Nicolas en 11 de Dise de 57 tra lo lo muerto en 19 de Dise de 57 no vino

Maria dela conseccion m.ta Felisiana de bigo muger de Domingo do paso lleba a Maria dela conseccion en 12 de Dise de 57 tra lo la muerta en 23 de Dise de 57 no vino

Nicolasa Rosa de Rosas muger de alonso biramontes lleba a Nicolas en 15 de Dise de 57

27 — 12

Pass.da

Sn Pedro de oraso

Juan María Reimunda muger de Juan de pereiras [illegible] pra lo muerto a Juan en 9 de Dic.e de 57

36 — 6

Al

Sn Fis de Brion

A esta feligresia lleba Juan Antonio de Baros quatro expositos en 10 de Dize de 1757 llamados Rosa = Juana = Joseh Antoni = Floiran

Rosa Juana de eso muger de Juan lorenso lleba a Rosa en 13 de Dize de 57 27-24

Floiran Juana de Bilacoba muger de Manuel de castro lleba a Floiran en 13 de Dize de 57 27-24

Joseh Antonio, eulalia barela muger de franco mariño lleba a Joseh Antonio con, 3 baietas i 3 camisas una al millita de baieta i unos sapatos i dos goros de encages en 13 de Dize de 57 27-24

Nicolas mto Paula crespo muger de Joseph de sifria lleba à Nicolas en 17 de Dize de 57, tra solo muerto en 14 de Marso de 58 15-18.

Asadal



Sta
María del estedo

francisca Alberta de sinde muger de franco de cabo trajo muerta a franca en 18 de Dize de 57

37-26

Pass da



~~Al~~

Sta María de Arabelo

A esta feligresia lleba Joseh ~~Barela~~ quatro expositos en 21 de Dic.e de 1757 llamados Bernarda = Misenta = Joseh Dominga

Joseh m.to gregoria blanca muger de casiano gomes lleba a Joseh en 27 de Dic.e de 57 trasolo m.to en 29 de Jen.o de 58

6 –

Dominga Agustina de Arnelo muger de fran.co gonsales Leba a Dominga en 27 de Dic.e de 57

25 – 8

~~Bern~~narda, m.ta maria de fraga muger de pedro de sebei lleba a Bernarda en 10 de enero de 58 trasola muerta en 24 de enero de 58 m.to vino

Misenta, murio antes de asentarse

Pas.da

H

Sn Pedro de sisere

María
mda

Rosa borais muger de Joseh mouro tra Jo muerta a María en 24 de Dise de 57

38 – 28

Pasda



USC
UNIVERSIDADE
DE SANTIAGO
DE COMPOSTELA

~~46~~

Sta
Maria de chaan

A esta feligresia lleba Andres tabuada quatro expositos en 26 de Disienbre de 57 llamados, Rosa = Bisenta = Manuel = Maria Antonia

Manuel, Antonia de Noia muger de tomas do porto lleba a Manuel en 28 de Dise de 57 25 - - 2

Maria Antonia, mta Felisiana de Regeiro muger de Manuel dominges lleba a Maria Antonia en 28 de Dise de 57 tra-lo la muerta en 23 de enero de 58 4 — 26

Rosa, Maria gomes muger de Rafael de Rial lleba a Rosa en 28 de Dise de 57 25 — 2

Uisenta, Maria dominges muger de Amaro de outeiro lleba a uisenta en 1 de enero de 1758 24 -

Maria Juana mta Maria Landeira muger de Juan dias tra-lo muerta a Maria Juana en 24 de enero de 58 44 — 10

Sn Juan de Carbia

Juan Jasinta de Rio muger de pedro caril [illegible] muerto a Juan en 28 de Dic.e de 57

39 — 18

Pas.da

Sn Salbador de bastabale.

Maria Narcisa Manuela berde muger de lorenso de berde tra tomierto en Maria Narcisa en 28 de Dize de 57
39-18

tomas, Antonia delapido muger de franco dias tra lo muerto a tomas en 14 de Marzo de 58 52-32

A esta feligresia

lleba silbestre Antonio blanco quatro expositos en 24 de Abril de 1758 llamados, Joseta = Maria franco Joseph Antonio

Joseph Anto. Sisilia migues muger de franco Antonio de pasos. lleva a Joseph Antonio. en 26 de abril de 58

Francisco Tomosa parisa muger de Alberto blanco. lleva a Francisco. en 26 de abril de 58

Josefa Mta Josefa seca muger de Baltasar nuñes lleba a Joseph en 26 de Abril de 58 tra lo la muerta en 18 de Maio de 58

Maria Feliciana blanca muger de Bernardo blanco lleba a Maria en 26 de Abril de 58

Pasada

Sn ~~Cristobal de tapia~~ Sn. migel de bullon

A esta feligresia lleba Antonio Rei basques quatro expositos en 1 de enero de 1758 llamados, gregorio = silbestra = esteban = Maria

gregorio Rosa de lameiro muger de Andres fernandes lleba a gregorio en 5 de enero de 58 23—22

silbestra mta Juliana de la yglesia muger de Clemente de buio lleba a silbestra en 5 de enero de 58 tra la muerta en 7 de Marso de 1758 10 32

Maria Maria de gandara muger de Domingo de buio lleba a Maria en 5 de enero de 58 23—22

esteban mto Jacinta crespa muger de Joseh gonsales lleba a esteban en 8 de enero de 58 tra solo muerto en 11 de enero de 58

Pda Pass

Al

Sn Juan de Calo

A esta feligresia lleba salbador señoriño quatro expositos en 3 de enero de 58 llamados, Maria = Joseta = franca = silbestre

Maria mta — Jasinta Rodriges muger de Benito Rei lleba a Maria en 6 de enero de 58 trajo la muerta en 20 de enero de 58 no vino

Francisca — Maria ~~[illegible]~~ framil muger de ynnasio bostelo lleba a franca en 7 de enero de 58

23 — 10

Joseta mta — Bernarda quinteira muger de Juan dominges lleba a Joseta en 7 de enero de 58 trajo la mta en 30 de 3ero de 58

4 — 8

silbestre — Dominga carballal muger de pedro Muges lleba a silbestre en 10 de enero de 58

22 — 26

Al

Sta María de Figeiras

A esta feligresía lleba silbestre Antonio blanco quatro espositos en 6 de enero de 1758 llamados, Alberto bentura = lorenso = Manuel Felipe

Manuel Agustina de Abelenda muger de pedro de garabal lleba a Manuel en 8 de enero de 58

23 — 4

alberto bentura Josefa miges muger de Bisente de sebo lleba a Alberto bentura en 8 de enero de 58

23 — 4

Felipe Franca garsia muger de pedro beiroga lleba a Felipe en 8 de enero de 58

23 — 4

lorenso mto Josefa de costoia muger de Juan de moas lleba a lorenso en 8 de enero de 58 tra solo muerto en 12 de enero de 58

Passda

Al

Sn Migel de Paris

A esta feligresia lleba Juan Antonio de Baros quatro expositos en 8 de enero de 58 llamados, Maria = Uisenta = Manuel, Juan Antonio,

Maria mta — frutuosa de bales muger de Domingo Miges lleba a Maria en 10 de enero de 58 tra lo la muerta en 18 de enero de 58 no vino

Uisenta mto — Maria Antonia franca muger de ynnaio buela lleba a Uisenta en 10 de enero de 58 tra lo lo muerto en 16 de enero de 58

Juan Antonio — Catalina de souto muger de ynnasio lo pes lleba a Juan Antonio en 10 de enero de 58 no vino

22 — 26

Manuel mto — Dominga buela muger de pedro Ribeira lleba a Manuel en 12 de enero de 58 tra lo lo muerto en 17 de enero de 58 No vino

Sn Cristobal da en festa

Juana Angela carollo muger de Cristobal gera ~~tra~~ so muerta
mta a Juana en 9 de enero de 58
30 – 30

Hesta feligresia

lleba Joseh casal quatro expositos en 17 de febrero de 1758 llamados, leon = Agustina = Agustin = ynnasio,

ynnasio, Maria dela yglesia muger de franco rodriges lleba a ynnasio en 18 de febrero de 58 no vino
15 – 30

leon Marina Macrulla muger de Andres carollo lleba a
mto leon en 19 de febrero de 58 tra solo muerto en 25 de febrero de 58

Agustina, murio antes de asentarse

Agustin Rosa martines muger de bernando Rodriges lleba a Agustin en 4 de Marso de 58
13 ~~16~~ – 14

Pda
Pass

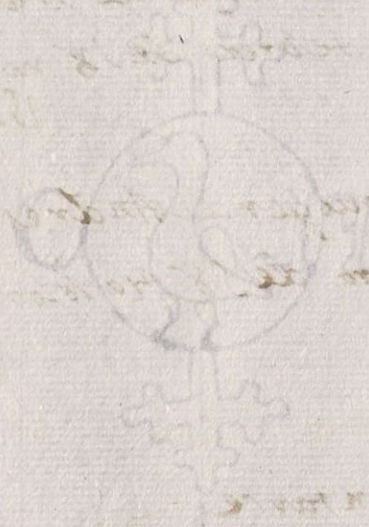

Sta
María de ordenes

Franco Juana Martinez muger de Joseh garsía trajo muerto a
franco en 11 de enero de 58

42 da
pass



USC
UNIVERSIDADE
DE SANTIAGO
DE COMPOSTELA

Al

Sta María de Budiño

A esta feligresía lleba luis ta con quatro expositos en 12 de enero de 58 llamados, Manuela = Benita = Julian = Antonio =

Julián Margarita suares muger de Migel garsía lleba a Julián en 15 de enero de 58

21—30

Anton mto Franca quegra muger de Antonio garsía lleba a Antonio en 15 de enero de 58 tra so la muerto en 25 de enero de 58

Manuela Dominga de castro mil muger de Juan salbado lleba a Manuela en 15 de enero de 58

21—30

Benita, Josefa carolla muger de eugenio Miges lleba a Benita en 15 de enero de 58

21—30

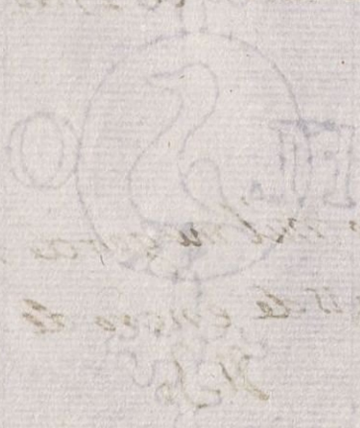

Sta
Maria de grisoa

Juana Maria de puente albar muger de pedro de outeiro
tra. somuerta a Juana en 15 de enero de 55

42 – 24

Pda
Pass



Santa Eulalia de Portela.

Lº Antº mto

Manuela Berduga muger de Rafael caramés traxo mto a Pedro Antº en 15 de benº de 758—

42—24

passda

Sta María de Marosos

Hesta feligresía lleba Joseh casal quatro expositos en 24 de enero de 58 llamados = Rosa = Manuel Sebastián = Fabián =

Rosa mta Ysabel de debesa muger de Domingo de bila lleba a Rosa en 24 de enero de 58, tra Jo la muerta en 25 de enero de 58 no vino

Fabián Dominga penelas muger de felipe maia lleba a Fabián en 24 de enero de 58

20 – 10

Manuel mto María de sibran muger de Julián niebes lleba a Manuel en 24 de enero de 58 trayolo mdo en 28 de Jen.o de 58 – no vino –

Sebastián Micaela Sn pedro muger de franco sepeda lleba a Sebastián en 24 de enero de 58

20 – 10

pasada

Sta
María de Moimenta

Franco María Ygnasia garsia muger de Ambrosio quiban trajo muerto a Franco en 21 de enero de 58.

20 — 28
pass

~~Ab~~

Sn Tiago de Nuebe fuentes

Jasinto
to
m/

María Baloira muger de Anselmo leal tra lo muerto a Jasinto en 22 de enero de 58

43—32

Parda

Al
Sn Vicente de beres

Juliana maria bareiro muger de Juan trigo tra lo
muerta a Juliana en 24 de enero de 58

U4_10

Pass da

Sn Vizte de Marantes—

A esta feleg.a lleba Andres taboada Minzor quatro Niños exp.tos llam.dos Geronimo= Fran.co Ant.o Pablo= y Petronila. en 28 de Jen.o de 1758—

Fran.co Ant.o — Maria de la Ig.a muger de Juan Mosquera lleba â Fran.co Ant.o en 30 de Jen.o de 58—
19—8

Geronimo— Fran.ca Gomez muger de Ant.o Rey lleba â Geronimo en 30 de Jen.o de 58—
19—8

Pablo.— Manuela de Viñas muger de Dom.o de Couselo lleba â Pablo en 30 de Jen.o de 58—
19—8

Petronila— Maria Varela muger de Man.l Garzia lleba â Petronila en 30 de Jen.o de 58—
19—8

Pasada

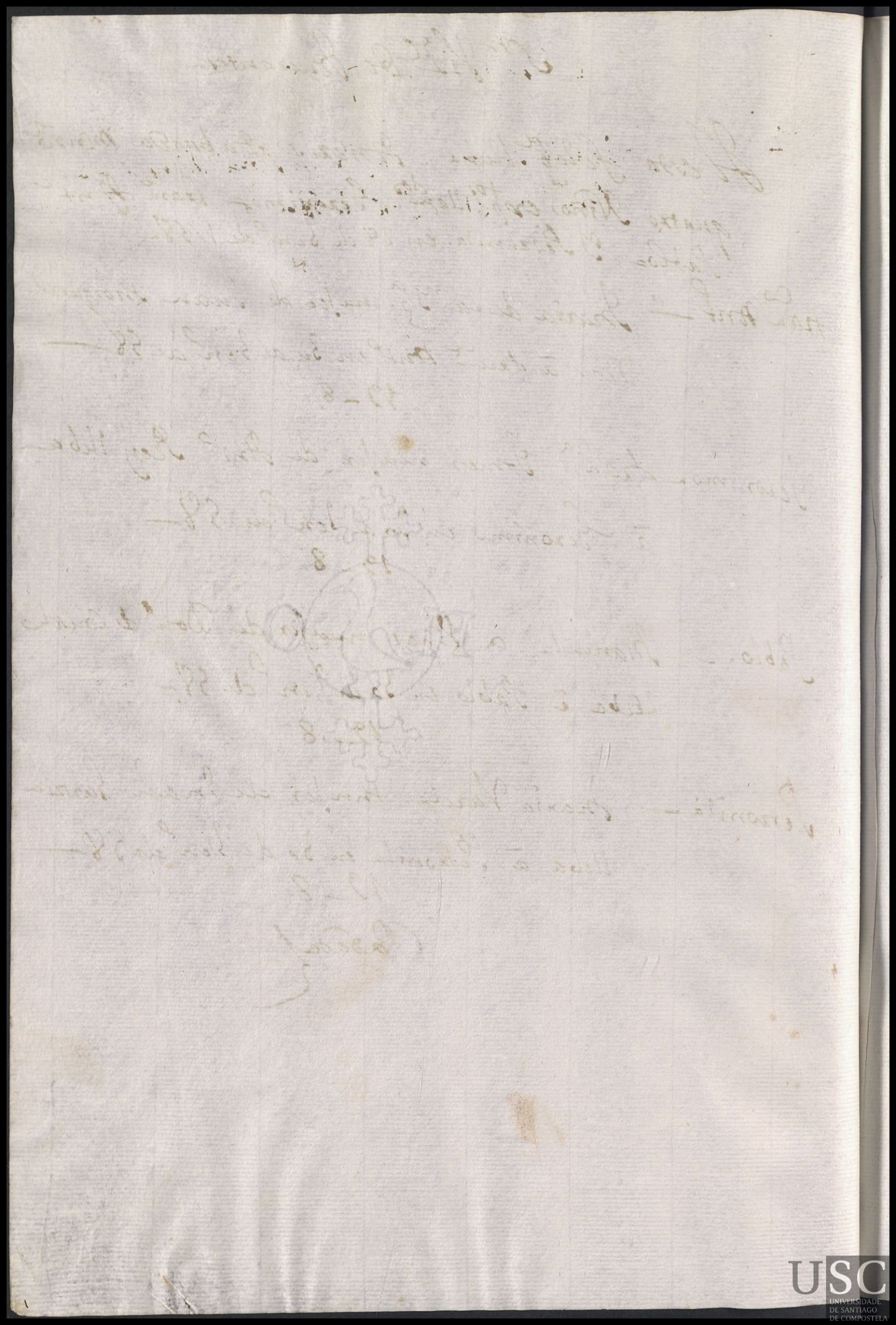

Jn Martin de Monso-

fern.do m.to - - Micaela suares muger de Dom.o Sians traxom.to a fern.do en 31 de 3 en.o de 58-

45-18



S.ta Maria de trasm.te

A esta feligr.a lleba Ant.o Rey minr.o de esta R.l casa quatro Niños Exposito en 3 de feb.o de 1758 llam.dos Joseph = fran.co = Maria y Juliana.

fran.co teodora de castro muger de Juan gera lleba a fran.co en 8 de febrero de 58

17 — 22

Juliana m.ta lusia de barca muger de blas de gorgan lleba a Juliana en 8 de febrero de 58 tra sola muerta en 20 de febrero de 58

2 — 10

Maria fran.ca de camiño muger de Domingo lopes lleba a Maria en 8 de febrero de 58

17 — 22

Joseph ynnosia lorensa muger de Juan de linares lleba a Joseph en 9 de febrero de 58

17 — 16

Jo.do Pass

tt

S.ta Maria de caso freyto

A esta feleg.a lleba Silv.e Ant.o Blanco ministro de esta R.l casa quatro Niños exp.tos en 4 de feb.o de 758 llam.dos Juan = Rosa = Blas = y Sebastiana

Sebastiana m.ta Antonio mosquera muger de bernardo Botana lleba a Sebastiana en 6 de febrero de 58 tralo la muerta en 8 de febrero de 58

Rosa, Maria gera muger de gratriel gera lleba a Rosa en 7 de febrero de 58

17 _ 28.

Juan Maria pai muger de ynnasio de S.n tos lleba a Juan en 8 de febrero de 58

17 _ 28

Blas Maria de Agiar muger de fran.co datore lleba a blas en 8 de febrero de 58

17 _ 28

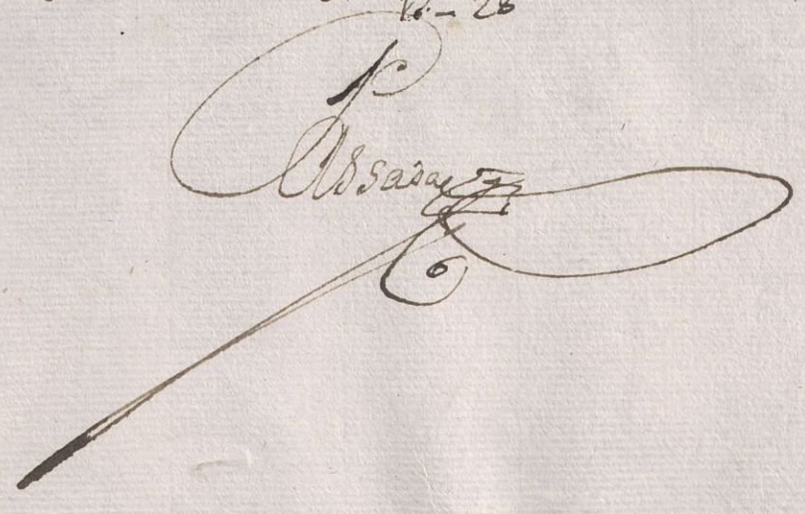

Assada

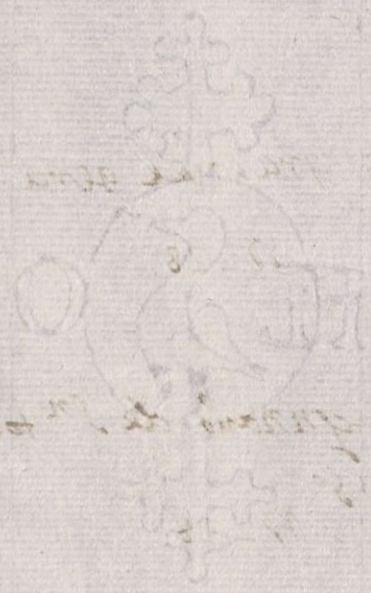

Sn Visente de bama

Antonia Leocadia terio muger de Juan suares tra so muerta a Antonia en 5 de Febrero de 58

46-14

Pasada



Al

Sta Cristina de bea

A esta feligresia lleba salbador señoriño quatro expositos en 6 de febrero de 58 llamados, Maria = Bernarda Juan = Joseh Antonio —

Juan m^to, Bernarda de ribas muger de Andres do porto lleba a Juan en 8 de febrero de 58 traxolo m^to en 21 de fiu^o de 758 —

Maria, m^ta Maria de outeiro muger de Andres martines lleba a Maria en 9 de febrero de 58 tra lo la muerta en 20 de febrero de 58

Bernarda, maria pinta muger de alonso baloira lleba a Bernarda en 9 de febrero de 58

17—16

Joseh Antonio, m^to Catalina gundina muger de Migel lopes lleba a Joseh Antonio en 11 de febrero de 58 tra lo lo muerto en febrero en 13 de 58

Pass^da

Al

Sn Andres de bea

A esta feligresia lleba salbador señoriño quatro expositos en 6 de febrero de 58 llamados, María Antonia — Juana Manuela Andres — Andrea

Manuela mta María Magariños muger de Diego costenla lleba a Manuela en 8 de febrero de 58 tra lo la muerta en 5 de Marso de 58
4 – 20

María Antonia murio antes de asentarse

Andrea Antonia corea muger de Domingo calbelo lleba a Andrea en 9 de febrero de 58
17 – 10

Andres mto Juana calbela muger de Manuel corea lleba a Andres en 9 de febrero de 58 tra lo lo muerto en 14 de Abril de 58

Pasda

1.m Juam.d de Belay –

Joseph Bart.e – Benita de boy muger de Martin de
m.to Fontenla traxo m.to a Joseph en 7 de feb.o
de 758 – 46 – 26

Pas.da

Ab

Sta Maria de frades

A esta feligresia lleba Juan Antonio de Baros quatro expositos en 10 de febrero de 58, llamados, ynnasia = Andres, franco = teresa —

Andres mto Maria Miges muger de Iseh de magarinos lleba a Andres en 12 de febrero de 58 tra lo lo muerto en 22 de febrero de 58

teresa Benita magariños muger de Andres buela lleba a teresa en 14 de febrero de 58
16 - 20

ynnasia gregoria de trascastro muger de sebastian sarantes lleba a ynnasia en 14 de febrero de 58
16 - 20 -

franco murio antes de asentarse

Pasada

Al

Sn Lorenso de pousada

A esta feligresía lleba luis ta con quatro expositos en 11 de febrero de 1758 llamados, franco = silbestre = escolastica = Dominga

escolastica, María peres muger de Antonio bragaña lleba a escolastica en 12 de febrero de 58

16 – 32

fransisco María de soane muger de Juan de lareo lleba a franco en 13 de febrero de 58

16 – 26

Dominga Juana peres muger de franco de linares lleba a Dominga en 13 de febrero de 58

16 – 26

silbestre, Angela peres muger de Nicolas milan lleba a silbestre en 13 de febrero de 58

16 – 26

USC UNIVERSIDADE DE SANTIAGO DE COMPOSTELA

Ll

Sn Pedro de Fiopanes

Andres Recrina alcalde muger de Juan benito bareiro tra lo muerto a Andres en 11 de febrero de 58 47 — 16 da pass

tt

A esta feligresia

lleba silbestre Antonio Blanco quatro expositos en 5 de Abril de 58 llamados, leandro = Andrea = Micaela = ysabel

micaela Rosa de min muger de Antonio Barela lleba a Micaela en 6 de Abril de 58

alegandro ynnasia blanca muger de Andres turnes lleba a alegandro en 6 de Abril de 58

ysabel Bernanda mendes muger de Juan suares lleba a ysabel en 7 de Abril de 58

Andrea Maria de castro muger de ynnasio Rei lleba a Andrea en 8 de Abril de 58

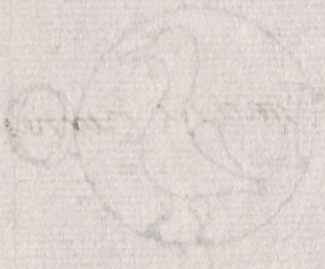

Sn Simon de cacheiras

Benito Maria Antonia Bautista muger de Joseh cao tra lo muerto a benito en 13 de febrero de 1758

47 ~~76~~ — 28

Pass.da



Ll

Sta Cristina de fecha

Hesta feligresia lleba Joseh barela quatro espositos en febro 14 de 58 llamados, fernando, esteban, susana, esteban,

esteban, mto Ana nieta muger de Juan de Linares lleba a esteban en 15 de febrero de 58 tra solo muerto en 9 de Marso de 58

4 - 2 -

Costantino, mta Juana pisca muger de franco nieto lleba a Costantino en 15 de febrero de 58 tra solo la muerto en 18 de marso de 58

5 - 22 -

Susana, mta Maria parienta muger de Jasinto de barca lleba a Susana en 15 de febrero de 58 tra solo la muerta en 10 de Marso de 58

4 - 8.

Antonia Maria bilar muger de Juan de Cornes [redacted] tra solo muerta a Antonia en 13 de Marso de 58

52 - 26

Fran.do — Maria Fernz muger de Ant.o Jil lleba a Fran.do en 25 de Abril de 758

4 - 8

Pasada



Sta Baiabedra

A esta feligresia lleba Andres tabuada quatro expositos en 20 de febrero de 58 llamados Joseta = Angela, gregorio = Martina —

Joseta Juliana de Albela muger de franco bello lleba a Joseta en 22 de febrero de 58 tra lo la muerta en en 13 de Abril de 58

10 — 2

Martina mto Joseta Martelo muger de franco betedo lleba a Martina en 22 de febrero de 58 tra lo lo muerto en 10 de Marzo de 58 no vino

3

gregorio gusta de casarabille muger de Antonio gonsales lleba a gregorio en 24 de febrero de 58

14 — 28

Angela — Juana de chavez muger de Agustin de sares lleba a Angª en 24 de feuº de 758 —

14 — 28

pass da

Ab

Sta María de paradela

A esta feligresía lleba Antonio Rei quatro expositos en 23 de febrero de 58 llamados, Benito = María = Andres = pedro,

Benito Madalena de souto muger de Domingo garsia lleba a Benito en 24 de febrero de 58

14 – 28

Pedro Dominga de Nodal muger de Ramiro loimil lleba a Pedro en 24 de febrero de 58

14 – 28

Andres Juana festa muger de Andres Martínes lleba a Andres en 24 de febrero de 58 tra solo muerto en 27 de Abril de 58

11 – 4

María Catalina de bilas muger de Domingo Antonio gestoso lleba a María en 26 de febrero de 58

14 – 16

Pasada

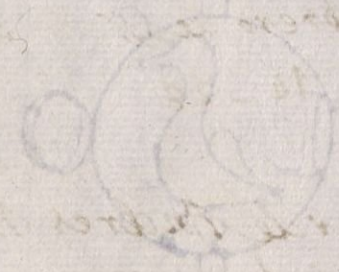

S^n Pedro de carcaía

Aesta feligresía lleba silbestre Antonio blanco quatro expositor
en 24 de febrero de 58 llamadores, Antonía = Matias
Ynnasía = ~~Silbestra~~, Andres

Matías Rosa calbela muger de gregorio de Xuan lleba a
Matias en 26 de febrero de 58
14–16

Ynnasía Murió antes de asentarse

Antonía, Antonía Matería muger de Xuan de ermida lleba a
mtal Antonía en 27 de febrero de 58 fa lo la muerta en 14 de Mayo
de 58

Andres murio antes de asentarse

Pasa



Ab

Sta Maria de Cruses

Hesta feligresia lleba salbador señoriño quatro espositos en 26 de febrero de 58 llamados silbestra = Juan = lorensa Juan Antonio,

Juan mto/ ysabel de tasenda muger de Angel de Antelo lleba Juan [illegible] en 27 de febrero de 58 trapolo mto en 7 de mayo de 758 —

12 — 12

Silvestra mta Murio antes de sentorse

lorensa mta Maria ges muger de salbador crespo lleba a lorensa en 28 de febrero de 58 tra lo la muerta en 20 de Abril de 58

9 — 6

Juan Antonio Pasqua de Cruses muger de Ramon de Cruses lleba a Juan Antonio en 28 de febrero de 58

14 — 4

Pasqua

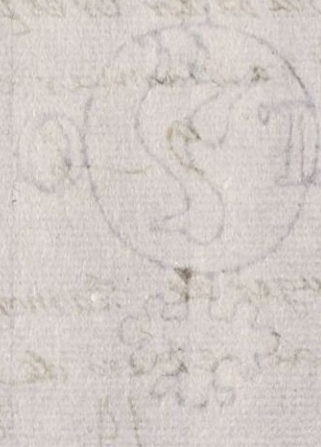

Sn Migel de balga

Joseta Maria pose muger de blas bareiro tra lo muerta a Joseta en 28 de febrero de 58

Pasada



Al

Sta Eulalia de Arca

Andres mto / María Ramos muger de Antonio Fereiro traxo muerto a Andres en 2 de Marso de 58. 5e – 28

Antº mto / Antonia Rey. muger de Manl Peres traxo mto a Antº en 6 de Marzo de 1758 / 51 – 18

Passda

Sn Andres de Trobe

A esta Feligresia lleba Joseh Barela quatro expositos en 3 de Marso de 58 llamados, Andrea = Migel = Manuel = Juan,

Manuel María gonsales muger de Sebastián de la yglesia lleba a Manuel en 5 de Marso de 58

13 – 8

Juan, mta María de posos muger de pablo martines lleba a Juan en 5 de Marso de 58 traslo muerto en 6 de Marso de 58

Migel, María peres muger de franco balado lleba a Migel en 5 de Marso de 58

13 — 8

Andrea, Andrea grespa muger de Domingo Noelle lleba a Andrea en 6 de Marso de 1758

13 – 2

Pasda



Sn Martin de Riobo

A esta feligresia lleba Joseh Basal quatro expositos en 9 de Marso de 58 llamados, Jasinta = tomas = Andres = silbestre,

silbestre ta m. Dominga de la yglesia muger de Nicolas pesquera lleba a silbestre en 10 de Marso de 58. Trajolo muerto en 25 de Marso de 58.
12 — 18

Andres, mto Fransisca de prado muger de pedro colaso lleba a Andres en 11 de Marso de 58 trajolo muerto en 1 de Abril de 58
3 — 30

Jasinta, Maria Antonia de brei muger de Baltasar de prado lleba a Jasinta en 11 de Marso de 58
12 — 12

tomas Bernarda piñeira muger de Andres de baldaris lleba a tomas en 14 de Marso de 58 paso por decreto del Sr Anministrador a Maria Antonia de pasos muger de Andres Rodriges en 12 de Abril de 58.
5 — 16

pasada

Al

Sn Tome de Soribas

A esta feligresia lleba Andres tabuada quatro expositos en 11 de Marso de 58 llamados, franco = Alberta = silbestre = pedro,

pedro Antonia de lapido muger de Andres miges lleba a pedro en 12 de marso de 58 ~~traxolo mto en 24 de~~

12-

Alberta Benita crespa muger de Migel calo lleba a Alberta en 14 de marso de 58 traxola mta en 26 de marzo de 1758

~~11-22~~ 2-10

franco franca de touris muger de Juan gonsales lleba a ~~silbestre~~ franco en 14 de marso de 58

11-22

silbestre Juana miges muger de pedro de souto lleba a silbestre en 14 de marso de 58

11-22.

Pasada

tt

~~Sn Migel de Barcala~~ Sta Marina dela meisenda

Aesta feligresia lleba Antonio Rei basques quatro expositos en 13 de Marso de 1758 llamados, paula, Antonia, Barbara, Silbestre

Silbestre, mto, geronima Nieta muger de fernando nieto lleba a Silbestre en 15 de Marso de 58 tra lo lo muerto en 4 de Abril de 58 no vino 3 – 24

Antonia, Maria gil muger de gregorio garsia lleba a Antonia en 15 de Marso de 58 11 – 16

paula ~~barbara~~ nta Maria de quintan muger de pedro beiroga lleba a paula ~~barbara~~ en 16 de Marso de 58 tra lo la muerta en 18 de Abril de 58 6 –

Barbara ~~alberta de transmonte muger de~~ felipa basques muger de Alberto de transmonte lleba a barbara en 16 de marso de 58 11 – 10

Sda
Sa

H

Sn Pedro de loureda

A esta feligresia lleba silbestre Antonio blanco quatro expositos en 14 de Marso de 58 llamados) Antonio = Rosende = gregorio = Maria

Antonio mto silbestra caretas muger de Matias de robles lleba a Antonio en 15 de marso de 58 tra lo lo muerto en 18 de Abril de 58

6 – 6

Maria mto ynes de bilamontes muger de lasaro de Sntos lleba a Maria en 15 de marso de 58 tra lo lo muerto en 19 de Abril de 1758

6 – 12

gregorio Maria Antonia fontan muger de franco sereijo lleba a gregorio en 16 de marso de 58

11 – 10

Rosende caietana rabiña muger de Manuel gamela lleba a Rosende en 17 de marso de 58

11 – 4

~~tt~~

Sta ~~Maria de Sesar~~ Sn Cristobal de eilo,

Hesta feligresia lleba salbador señoriño quatro expositos en 15 de Marso de 58 llamados, gregorio, franca = Joseta = migel

franca mta Ynnasia de soane muger de Bartolome da fonte lleba a franca en 16 de Marso de 58 tra lo la muerta en 20 de Marso de 58

Migel, Maria de pasos muger de Juan piñeiro lleba a migel en 16 de Marso de 58

11 — 20

Joseta, mta Antonia datore muger de Juan de sepeda lleba a Joseta en 17 de Marso de 58 tra lo la muerta en 23 de Marso de 58

gregorio Dominga fera muger de Jacobo castelar lleba a gregorio en 20 de marso de 58

10 — 20

Bda Sass

Ab

Sta Cristina de Nemenso

A esta feligresía lleba Juan Antonio de baros quatro expositos en 18 de Marso de 58 llamados Andrea, Agustín, Anbrosio, bernardo

Andrea Marina Rial muger de Manuel de outeiro lleba a Andrea en 19 de marso de 58

10 — 26

Bernardo, María suares mugres de grabriel miges lleba a Bernardo en 18 de Marso de 58

10 26

Anbrosio María miges muger de Alberto Rodriges lleba a Anbrosio en 20 de marso de 58 10 — 20

Agustín Joseta miges muger de lasaro garsia lleba a Agustín en 20 de Marso de 58 10 — 20

Pasada

Al

Sn ~~Migel de Barcala~~ Sn Juan de Resesende

A esta feligresia lleba luista con quatro expositos en 21 de Marso de 1758 llamados Jacoba = Juan = Andrea = Julián,

Julián, María pineira muger de ynnasio Masa lleba a Julián en 23 de Marso de 58

10 — 2

Juan, María Antonia de pasos muger de Rafael fernandes lleba a Juan en 23 de Marso de 58

10 — 2

Andrea Pasqua cao muger de fabián carballo lleba a Andrea en 25 de Marso de 58

9 — 24

Jacoba María Mareca muger de cosme tubió lleba a Jacoba en 25 de Marso de 58

9 — 24

Pda Pass

Al

Sn Pedro de bugallido

A esta feligresia lleba Joseh Barela quatro expositos en 24 de marso de 58 llamados) tomasa = Maria = manuela

Tomasa, Juana trenca muger de Joseh bidal lleba a tomasa en 25 de marso de 58 74 - 4

Manuela, Maria Rodriges muger de Lucas de sar lleba a Manuela en 26 de marso de 58 73 - 32

Maria Antonia, Antonia dias muger de Juan basques lleba a Maria Antonia en 26 de marso de 58 73 - 32

Maria Felipa de otero muger de Antonio dias lleba a Maria en 27 de marso de 58 tra so la muerta en 18 de Abril de 58 4 - 2

Pasada

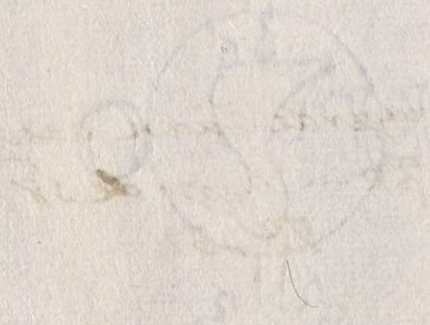

Al

Sn Tiago de gres

María Josefa lousado muger de Benito de curo tra 10 a María muerta en 24 de marso de 58

54 – 24

Pasada

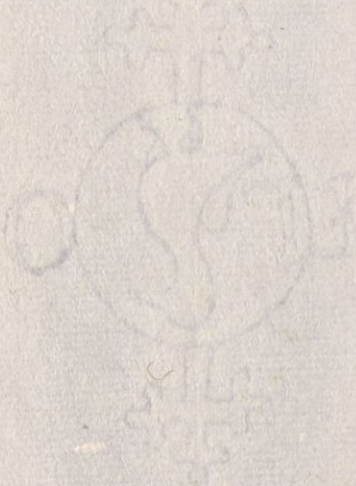

USC
UNIVERSIDADE
DE SANTIAGO
DE COMPOSTELA

Al

Sn Migel de castro

A esta feligresia lleba Joseph casal quatro expositos en 26 de Marso de 58 = Alberto = Juliana = Pasqua = y Rosa =

Rosa = Paula de castro muger de fran.co Mareque lleva à Rosa en 28 de Marzo de 758 —
va solo muerto en 1 de Abril de 58 30 m.s

Juliana m.ta — Josepha de Baquas muger de Juan de Ponte lleba à Juliana en 28 de Marzo de 758 — trajo la m.ta en 31 de Marzo de 758 —

Pasqua — Andrea de castro muger de Roque Peres — lleba à Pasqua en 28 de Marzo de 758 —
9 — 6

Alberto Juana de canicoba muger de Juan lago, lleba a alberto en 28 de Marso de 58 9 — 6

Pass.da

Sn Migel de Barcala

A esta feligresia lleba Andres tabuada quatro expositos en 29 de marzo de 58 llamados, tomas gabriel Joseph Maria Antonia

Maria Antª — Maria Bandina Muger de Valente Tedoyra lleba â Maria Antª en 31 de Marzo de 758 — 8 — 22

thomas — Maria Antª Dura muger de Manl Bostelo lleba â thomas en 31 de Marzo de 758 — 8 — 22

Gabriel — Maria Antª de outeyro muger de Patrizio Duro lleba â Gabriel en 31 de Marzo de 758 8 — 22

Joseph. — Franca Barela muger de Roque trasande lleba â Joseph en 31 de 758 — trajolo mto en 21 de Mayo de 1758 9 — 6

mto

Al

Sn Jorge de Bea

A esta feligresia lleba Antonio Reibasques quatro expositos en 31 de Marso de 58 llamados, tomas = Aleso = franca = Maria

franca Joseta Castelo muger de franco de Moldes lleba a franca en 2 de Abril de 58

Aleso Lorensa Rebola muger de Carlos de Paraman lleba a aleso en 3 de Abril de 58 7-8

tomas Rosa Rebola muger de Pedro casal lleba a tomas en en 3 de Abril de 58 7-8

Maria mta Maria de Magarinos muger de Jorge soane lleba a Maria en 3 de Abril de 58 tra sola muerta en 8 de Abril de 58 no Vino

Pda Pass

AA

Sn Migel de cabanas

A esta feligresia lleba salbador señoriño quatro expositos en 3 de Abril de 58 llamados, Agustin = Andres = Pasqual Juan Antonio

Juan Antonio Maria de Arnejo muger de Antonio de turnes lleba a Juan Antonio en 6 de Abril de 58

Pasqual Juana fernandes muger de Pedro pachon lleba a Pasqual en 6 de Abril de 58

Andres mto ysabel de la yglesia muger de Julian de turnes lleba a Andres en 6 de Abril de 58 traslo lo muerto en 24 de Abril de 58

Agustin mto Maria de turnes muger de Joseh de insua lleba a Agustin en 6 de Abril de 58 traslo lo muerto en 2 de Maio de 1758

Pasada

tt

S.n Julian de Caluente

Joseph. m.to

Josepha carballeyra muger de Seu.n de castro traxo m.to a Joseph en 3 de Abril de 1758 —

56 — 16

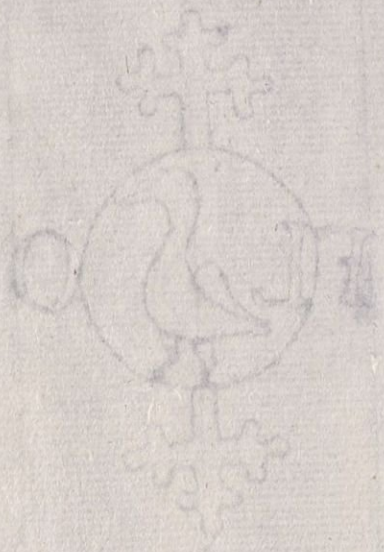

USC
UNIVERSIDADE
DE SANTIAGO
DE COMPOSTELA

Sn Julián de Negreira

A esta feligresía lleba ~~Juan Antonio de Baro~~ Luista con quatro expositos en 7 de Abril de 58 llamados María = Asenta = ~~Silbestre~~ ~~Pedro~~ = Rosa = Benito,

Benito María Basques muger de Rodrigo gusman lleba a Benito en 9 de Abril de 58 7 – 2

María María lopes muger de Jacobo de Tuñes lleba a María en 12 de Abril de 58 6 – 21

Bisenta Dominga de Fagín muger de Juan de Castro lleba a Bisenta en 16 de Abril de 58 5 – 28

Rosa murio antes de Asentarse

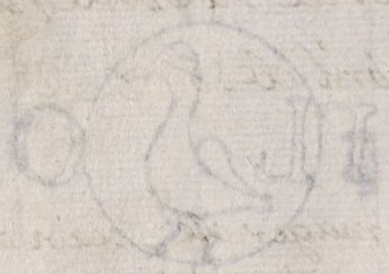

Sta eulalia de logrosa

A esta feligresia lleba Juan Antonio de Baros quatro expositos en 7 de Abril de 1758 llamados ~~[illegible]~~ franca ~~[illegible]~~ = Juana, silbestre = Pedro,

franca Maria guardada muger de Antonio de Maio lleba a franca en 9 de Abril de 58.
7-2

Juana Dominga Negreira muger de Joseh suares lleba a Juana en 11 de Abril de 58
6-24

Pedro Maria de gisande muger de Domingo Moselo lleba a pedro en 11 de Abril de 58
6-24-

Silvl. mto Antonia Vidal muger de Joseph Lueyro lleba a Silvl en 16 de Abril de 1758 —
tra lo lo muerto en 17 de Abril de 58

Pass da

Sn Pedro de Busto

A esta feligresia lleba Joseph Barela quatro expositos en 12 de Abril de 58 llamados, Benito Andres = Maria = Antonia = silbestre

Maria — Maria Jacoba muger de esteban basques lleba a Maria en 15 de Abril de 58

Antonia — Maria pasqua muger franco de Rial lleba a Antonia en 16 de Abril de 58 70 – 8

Benito Andres eulalia de cougil muger de felipe de otero lleba a Andres en 16 de Abril de 58 70 – 8.

silbestre mto — Bernanda Ramos muger de Pedro ponbo lleba a silbestre en 18 de Abril de 58 trajo lo muerto en 24 de Abril de 58

Pasada

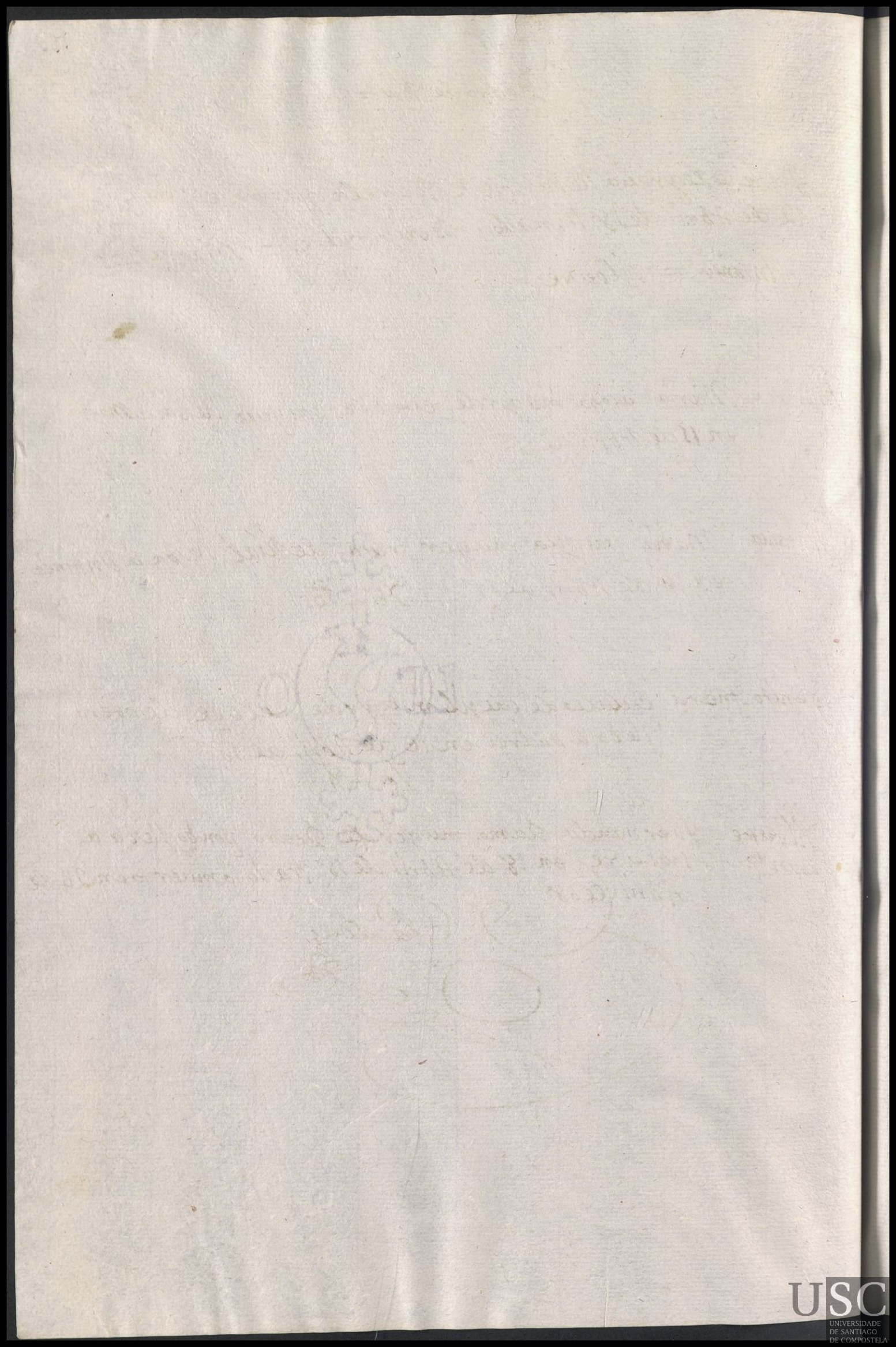

Al

Sn fis de sales

gabriel Ana Rodriges muger de Manuel da fonte tra lo muerto a gabriel en 12 de Abril de 58

58 _ 32

Pasada

Sta
Maria de Restande

A esta feligresia lleba Joseh casal quatro expositos en 14 de Abril de 1758 llamados, Martin = Juan = Joseh = Antonio =

Antonio Antonia suares muger de eusebio soane lleba a Antonia en 18 de Abril de 58

Martin Barbara posa muger de franco Mallo lleba a Martin en 18 de Abril de 58

Joseh Maria Baleata muger de Joseh dominges lleba a Joseh en 19 de Abril de 58

Juan teresa de castiñeira muger de ynnasio Moguete lleba a Juan en 1 de Maio de 58

ynnasia Antonia, ynes landeira muger de Juan de Rio trajo muerta ynnasia Ana en ~~[illegible]~~ 23 de Abril de 58

60.

Passadal

Sn Mamed de Rois

Hesta feligresia lleba Andres tabuada quatro expositos en 16 de Abril de 58 llamados, Pablo = Manuel = franco = Pedro =

Manl. mto Monica Conde, muger de Juan Antº Barco lleba ã Manuel en 19 de Abril de 1758 — tra solo muerto en 3 de Maio de 58

Pedro, franca Rodriguez muger de Manl Portelo lleba ã ã Pedro en 19 de Abril de 758 —

franco mto Ygnazia de Villar muger de Dominge del Llueda ã franco en 19 de Abril de 758 — tra solo muerto en 22 de Abril de 58

Pablo murio antes de asentarse

Al

Fn ~~Cristobal de leobalde~~ pasaron à Sta Marina de Parada

A esta feligresia lleba Antonio Reibasques quatro expositos en 18 de Abril de 58 llamados, toribio = Joseph = Agustina = Juan,

Joseph — Josepha Beserra muger de Bernardo de Liste lleba a Joseph en 25 de Abril de 758 —

Juan — Balthasara Rodriguez muger de Andres de souto lleba à Juan en 25 de Abril de 1758 —

Agustina Antonia conde muger de fabián lopes lleba a Agustin en 27 de Abril de 58

Toribio Franca Botana muger de lorenso cordal lleba a toribio en 27 de Abril de 58

pasada

~~Ll~~

Sta ~~Maria de oyn~~ Sta Baia de bigo

Hesta feligresia lleba Salbador señoriño quatro expositos en 21 de Abril de 58 llamados, Manuela = ysidro = Alegandro = Maria

Manuela Maria de Sntos muger de Domingo de outeiro lleba a Manuela en 24 de Abril de 58

ysidoro Maria Barela muger de Migel de bilas lleba a ysidoro en 24 de Abril de 58

alegandro Antonia biage muger de Melchor Rabina lleba a Alegandro en 24 de Abril de 58

68 - 28

Ma / mta Maria de Quian muger de Antº Suares lleba a Maria en 24 de Abril de 1758. trasola mta en 24 de Junio de 758

10 - 32

Pasada

Al

Sta Maria delamas

A esta feligresia lleba Salbador señoriño quatro expositos en 21 de Abril de 58 llamados = Jacoba = ysabel, Julian = Joseh

Julian, Polonia preta muger de Manuel casal lleba a Julian en 24 de Abril de 58 trajolo muerto en 26 de Mayo de 1758 / 5_28
mto

Jacoba, Dominga martines muger de Marcos lopes lleba a Jacoba en 24 de Abril de 58

Joseh Alberta delatore mur de Migel fernandes lleba a Joseh en 24 de Abril de 58 traxolo mto en 11 de Mayo de 758
mto 3_6

ysabel Juana Nuñes muger de franco de Bigo lleba a ysabel en 24 de 58
68_28_

Pasada en 59

Sta Maria de oyn

Hesta feliga lleba Juan Antº Barros minro de esta Rl casa qro Niños exptos en 27 de Abril de 758 llamados Alberto = Julian = Paula = ~~y Franco~~ Florentina,

Alberto, franca bostelo muger de pedro pan lleba a Abertoen en 1 de Maio de 58

paula mta teresa Rodriges muger de Juan Antonio de Rio lleba a paula en 1 de Maio de 58 trajo la muerta en 16 de Maio de 58

Julian ynnasio peres muger de franco de lago lleba a Julian en 4 de Maio de 58

Florentino ysabel de Rio muger de franco padrino lleba a Florentina en 4 de Maio de 58

Pta
Pau

Sn Pedro de Barboyo

A esta feligª lleba Juº Antº Baros Minzo de esta Rl casa qtro expdos en 27 de Abril de 758 llamdos Marcos = Thomas = Gabriel = y Juº =

Juan mto / Lucresia Rodriges muger de franco Castaño lleba a Juan en 30 de Abril de 58 traxolo mto en 7 de Mayo de 58 —

Marcos mto / franca deis muger de Juan baleiron lleba a Marcos en 30 de Abril de 58 traxolo mto en 4 de Mayo de 758 —

Gabriel Jasinta de souto muger de Pedro de leis lleba a gabriel en 1 de Maio de 58

tomas mto Josefa de Soñarara muger de pedro miges lleba a tomas en 1 de Maio de 58 tra solo muerta en 3 de Maio de 58

Al

Sn ta Maria de Bean

Hesta feligresia lleba luis tacon quatro expositos en 28 de Abril de 58 llamados Toribio = Maria = Antonia = Franco

Franco murio antes de asentarse

Maria, Antonia garsia muger de pedro botana lleba a Maria en 4 de Maio de 58

65 - 2

Toribio, Juana do casal muger de ynnasio de Meiside lleba a Toribio en 4 de Maio de 58

65 - 2

Antonia, Juana de genda muger de grabriel calbo lleba a Antonia en 4 de Maio de 58

19 - 3

Pasada

Al

Stª Eulalia de Matalobos

Hesta feligresia leba Joseh Barela quatro expositos en 30 de Abril de 58 llamados Sasana = Agustina = Pedro = Andres,

Margarita Lusia calbelo muger de Bernardo de otero leba a Margarita en 3 de Maio de 58 fra lola muerta en 14 de Maio de 58

Andres, Maria sueira muger de franco sueiro leba a Andres en 3 de Maio de 58

Pedro, Justa fariña muger de franco pineiro leba a pedro en 3 de Maio de 58

Sasana, franca de fonte muger de franco dosouto leba a Susana en 3 de Maio de 58

USC UNIVERSIDADE DE SANTIAGO DE COMPOSTELA

Sta Maria de Loso

A esta feligresia lleba Joseph casal quatro expositos en 5 de Maio de 1758 llamados, Juan Antonio = Felipa = Jacobo = Franco =

Juan Antº, Rosa Peres muger de Antº Blanco lleba â Juan Antº en 7 de Mayo de 758 66-18

Jacobo — Jazintta de Edreyda muger Gabriel Lopez lleba â a Jacobo en 7 de Mayo de 1758 66-18

Phelipa — Maria Regas muger de Domº da Silua lleba â Phelipa en 7 de Mayo de 758

Franco — Josepha de tario muger de Franco de Saxoniau lleba a Franco en 8 de Mayo de 758

Pasada

S.ta Mariana ~~de Lorono~~ de Agar

A esta feleg.a lleba Ant.o Rey. minr.o de esta R.l casa quatro exp.tos llam.dos = Agustin = Maria = Juana = y theresa en 6 de Mayo de 758 —

Maria m.to esta murio antes de sentarse

Ag.n m.to — Juana Fern.z muger de Luis de Maque lleba â Ag.n en 13 de Mayo de 758 — tra todo muerto en 16 de Maio de 58

Theresa — Andresa Manzeba muger de Fran.l de Bastas lleba â theresa en 13 de Mayo de 758

Juana — Maria Rey. muger Joseph. Barcala lleba â Juana en 13 de Mayo. de 758 —

Sr. Julian de Cavaleyros

Hesta Teleg.a lleba Silv.l Blanco quatro esp.tos en 8 de Mayo de 758 llamados Joseph = Ant.o = Mig.l = y cathalina —

Joseph — Maria Pose muger de Theodoro da Grela lleba a Joseph en 15 de Mayo de 758 — — — — — — — — —

// Ant.o murio antes de sentarse — — — — — — — — — —

Migel ~~y~~ Innosensia de Castra muger de Joseph de Fraga lleba a Migel en 9 de Junio de 58

Catalina Ysabel de Fraga muger de Juan Fereiro lleba a Catalina en 9 de Junio de 58 ~~[illegible]~~ 28 de Ag.to de 758

+
Sta Susana de Arcays—

A esta feleg.a lleba silv.e Blanco q.tro exp.tos en 8 de Mayo de 758 llamados= Pedro=. Juan= silv.e= y Agustino=

Pedro Antonia de fraga muger de fran.co de castro lleba a pedro en 14 de 58

Juan Maria de la Foja muger de Juan costineiras lleba a Juan en 14 de Maio de 58

65 – 10

Silbestre Maria de castro muger de fran.co gonsales lleba a silbestre en en 16 de Maio de 58

Agustina— Ant.a da fraga muger de Juan de Linares Llita a Agustina en 25 de Mayo de 758—

63 – 6

Pasada

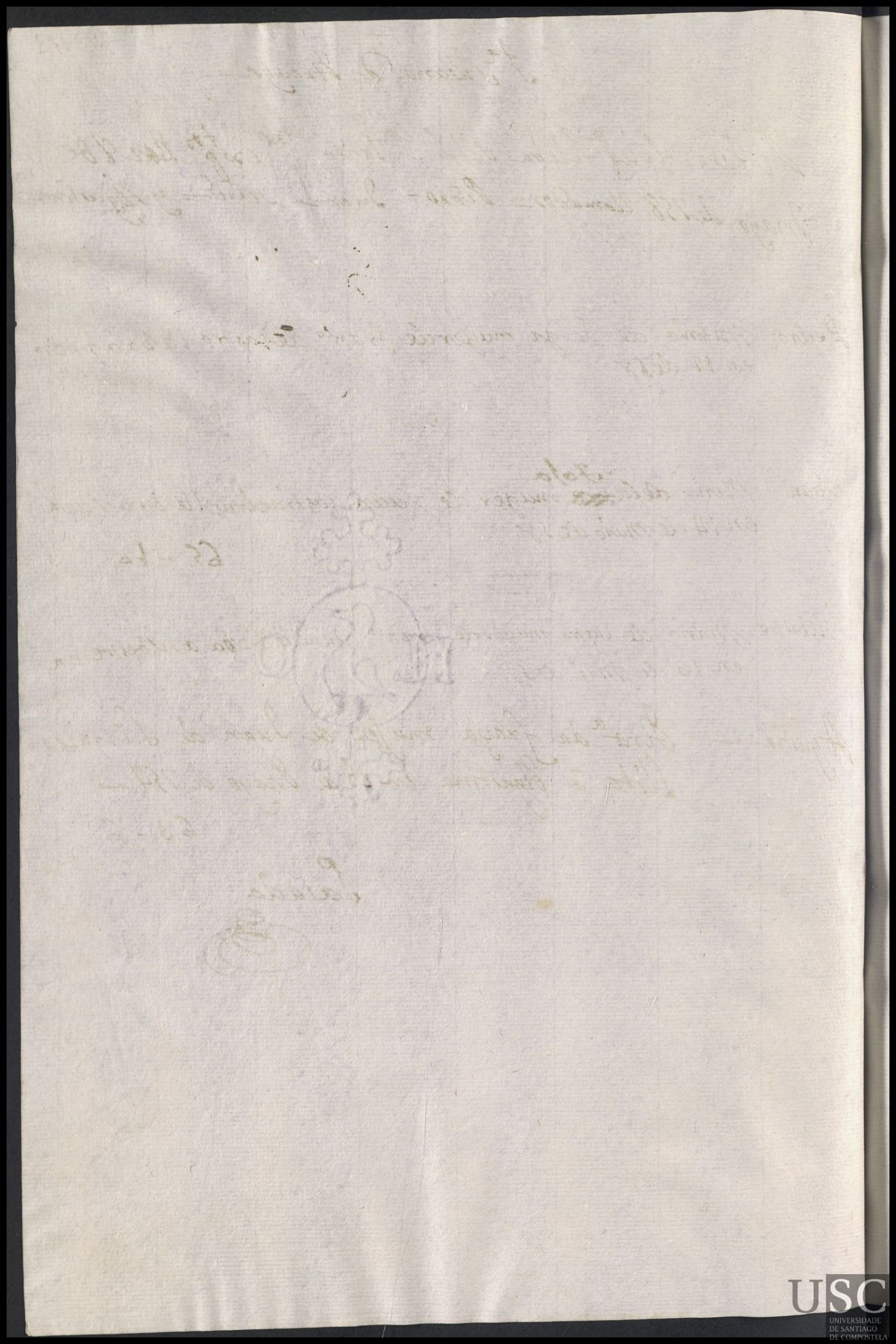

tt

Sn Julian de Layno

Roque Joseph.
mto

Ana Rodriguez mu ler de Juan camino
leavo mto a Roque Joseph en 9 de Mayo de
758 62. 28.

Pasado

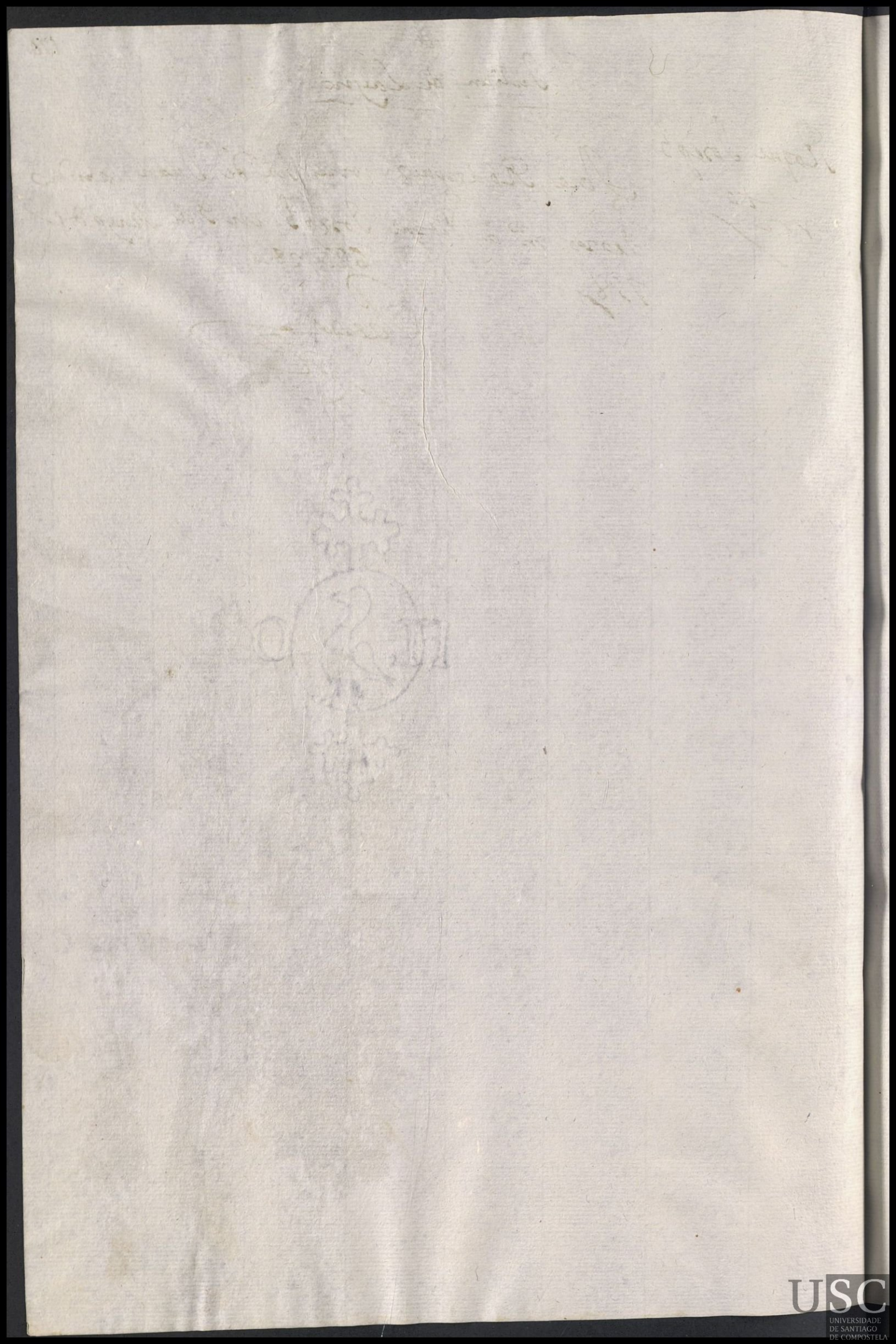

Sn Pedro de Vilanoba

Rufina mta / Maria Reymunda muger de Melchor do Soyto traxo mta a Rufina en 3 de Mayo de 758 —

62 — 28

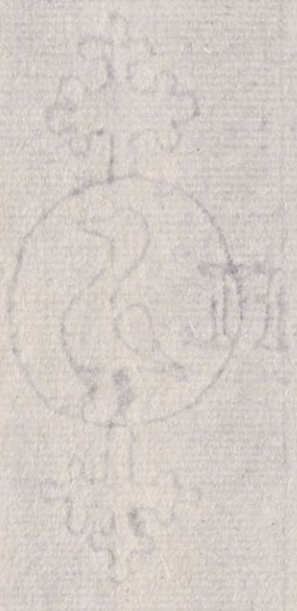

S.n Martin de Dornelas

Ant.a
m.ta

Eugenia Montero muger de Dom.o Alvares
traxo m.do a Ant.a en 3 de Mayo de 758

66

Pax



Sn Mamed do monte.

A esta teleg.a lleva Salv.or Señoriño q.tro exp.tos en 10 de Mayo de 758 llam.dos Maria = Joseph = Pedro Joseph = y Benito —

Joseh Juana de prado muger de Antonio casal lleba a Joseh en 14 de Maio de 58 65 – 4

María Benito de canpos muger de gabriel lopes lleba a María en 14 de Maio de 58 65 – 4

Benito Antonio de fogas muger de Juan de fogas lleba a Benito en 16 de Maio de 58 64 – 26 –

Pedro Joseh Catalina casal muger de Benito de Bilar lleba a Pedro Joseh en 16 de Maio de 58 no vino

Paradas

USC
UNIVERSIDADE
DE SANTIAGO
DE COMPOSTELA

Pr. Vizte. de Arc.

A esta feleg.a lleva Salv.or Sinvaiño q.tro exp.tos en 10 de Mayo de 758 - llam.dos = Ant.o = fran.ca = Agustina = y Manuela =

fran.ca Caietano pose muger de Juan de leis lleba a fran.ca en 12 de Maio de 58

65 - 22

Antonio Bernarda de la yglesia muger de Domingo linares lleba a Antonio en 16 de Maio de 58

64 - 25

Agustina m.ta Joseta Fernandes muger de Juan paes lleba a Agustina en 16 de Maio de 58 tra so la muerta en 17 de Maio de 58

Novino

Manuela m.ta / esteba Rodriges muger de Juan de gorgal lleba a Manuela en 16 de maio de 58 traxola m.ta en 20 de Mayo de 758 -

Novino

Pasada

Sta María de troitosende

Bernardo Josefa basques muger de Domingo garcia trajo muerto a bernardo en 10 de Maio de 58

63

Pda Pass



USC
UNIVERSIDADE
DE SANTIAGO
DE COMPOSTELA

tt

Sn Juan de campo

A esta feligresia lleba Juan Antonio de Baros quatro expo
sitos en 12 de Maio de 58 llamados, Maria = franco = lorenso,
Antonia,

Ma, murio antes de sentarse
ta
m

Lorenzo / Dominga da fontte mugr. de Joseph da
fraga lleva a Lorenzo en 22 de Mayo
de 1758 /

Maria de Turnes mugr. de Esttevan de
Antta. outteiro lleva a Antonia en 25 de Mayo
de 1758 /

Catthª Garzia muger de Domº Pataño
lleva a franco. en 25 de Mayo de 58

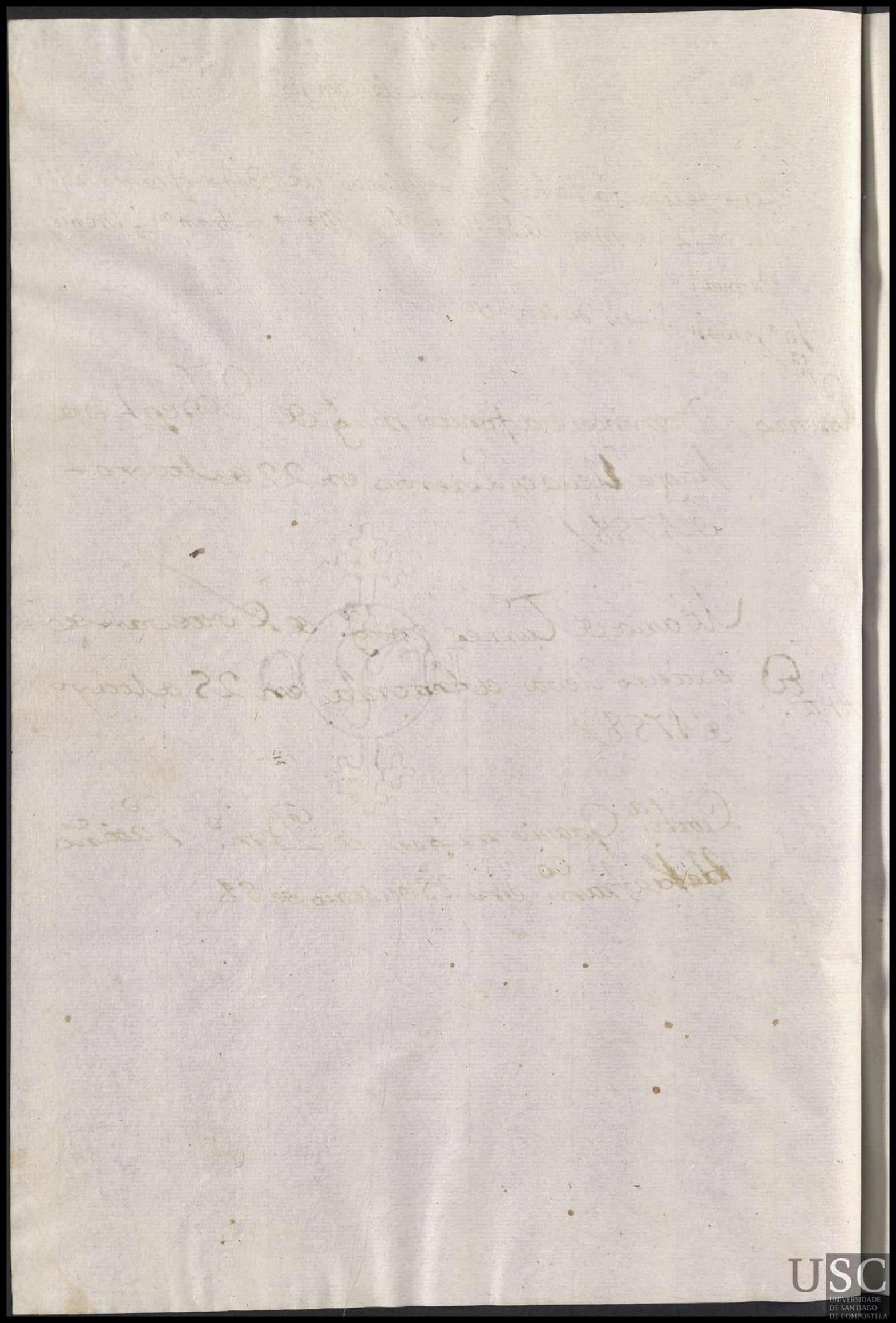

A

Sn Cristobal de Beseño

A esta feligresia lleba luis tacon quatro expositos en 16 de Maio de 58 llamados Agustina = Alberto = ysidro = pasqua =

Alberto Maria getrudes Montero muger de franco tacon lleba a Alberto en 17 de maio de 58

64 - 2

Pasqua. Maria de Marin mugr. de Domo. Gil lleba Pasqua en 21 de Mayo de 1758 esta dizen se paso a Juliana y la de Juliana esta = a Dona Rodriguez muger de Esteuo Rodriguez

Ysidro. Ursola Monteyro mugr. de Joseph de Brocos lleba Ysidro en 26 de Mayo de 1758 -

63 - 6

Agustina Juliana bitela muger de pio Rodriges lleba a Agustina en 6 de Junio de 58

Pasada



Al

Sn Migel de Arca

Maria Ana Maria delas ameiseiras muger de Mosa tra lo muerto a maria en 16 de maio de 58

63 — 30



Al

Sta Maria de paramos

A esta Seligresia lleba Antonio Rei basques quatro expositos en 18 de Maio de 1758 llamados, Pedro = Rosa = Juana = Antonio,

Rosa — Josepha de Pedrouso muger de Alonso de Quintan lleba à Rosa en 20 de Mayo de 758 —

Antº — Maria dis muger de Jazto Linares lleba à Antº en 21 de Mayo de 58 63 - 30

Juana — Ana de la Ygª muger de Pedro ferz lleba a Juana en 21 de Mayo de 58 — + ~~63 - 30~~ 63 - 30

~~Lourozo~~

Pedro — Manuela de Furnes muger de Ciprian Barreiro lleva a Pedro en 26 de Mayo de 1758 ./.

Notta/ La niña Rosa que criaba Josepha de Pedrouzo, à firmò bien Manla de Furnes hauia mto el dia 20 por la tarde y qe el dia 21 de dho Maio la trajo a Santº a enterrar, sin que hasta aora dha Rosa conste pr mta Vt supra //

Sn Miguel de Moreyra

Hesta feleg.a lleba salu.or señoriño q.tro exp.tos en 22 de Mayo de 758 — llam.dos Pasqua = ~~[illegible]~~ ~~Andrea~~ y Cristoval = y Gabriela Juaquin —

Gabriela / Ag.na Alu.es muger de Balthasar Pena lleba a Gabriela en 24 de Mayo de 758 — Trapola muerta en 27 de Maio de 58 /

Ag.a m.to Ignacia Balseyra muger de Ju.o Rodriguez lleba a Cristobal en 24 de Mayo de 758 — tra lo lo muerto 26 de Maio de 58

Pascua / Benitta da Silva muger de Andres de Ponte lleva Pascua en 25 de Mayo de 1758 —

M.a Antonia Dieguez mug.r de Caietano Rodriguez lleva a Juaquin en 25 de Maio de 1758

63 - 6

Pasada

USC
UNIVERSIDADE
DE SANTIAGO
DE COMPOSTELA

USC
UNIVERSIDADE
DE SANTIAGO
DE COMPOSTELA

A. H.

Sección .....

.....

Legajo N.º .....

Fecha .....

1753

.....

.....

.....

Tip. Faro

USC
UNIVERSIDADE
DE SANTIAGO
DE COMPOSTELA