

†
Libro de Saca de
Anas de Tarjas...
Año de 1744.

R. C.

positos

2

Mayo - 18

- 18

86 1586

181160



A. H. R. O

ón Exposición

o N.º 52

1443 - Mayo - 1

- Mayo - 18

7586 15

Tip. Paredes 300 1810

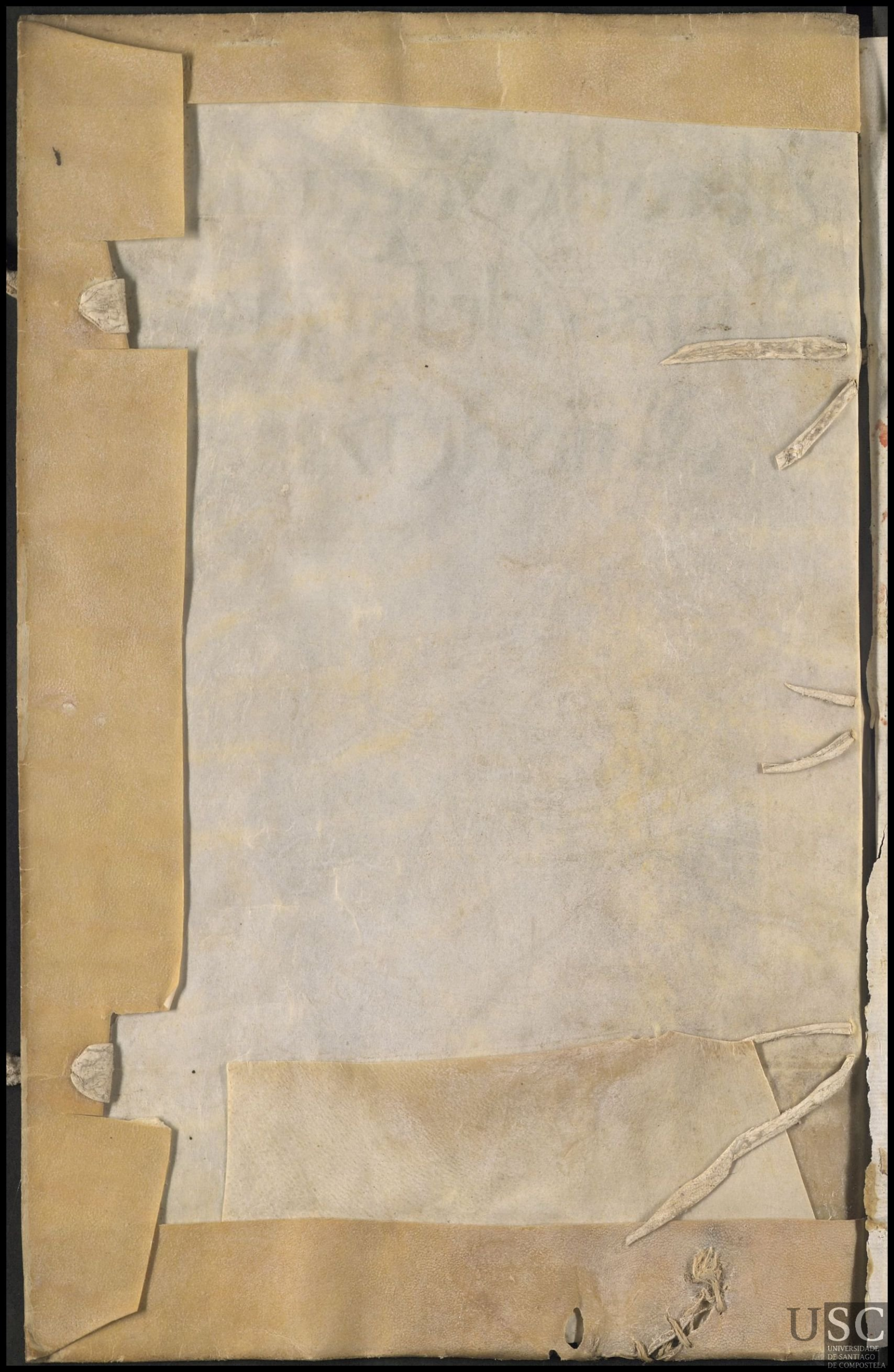

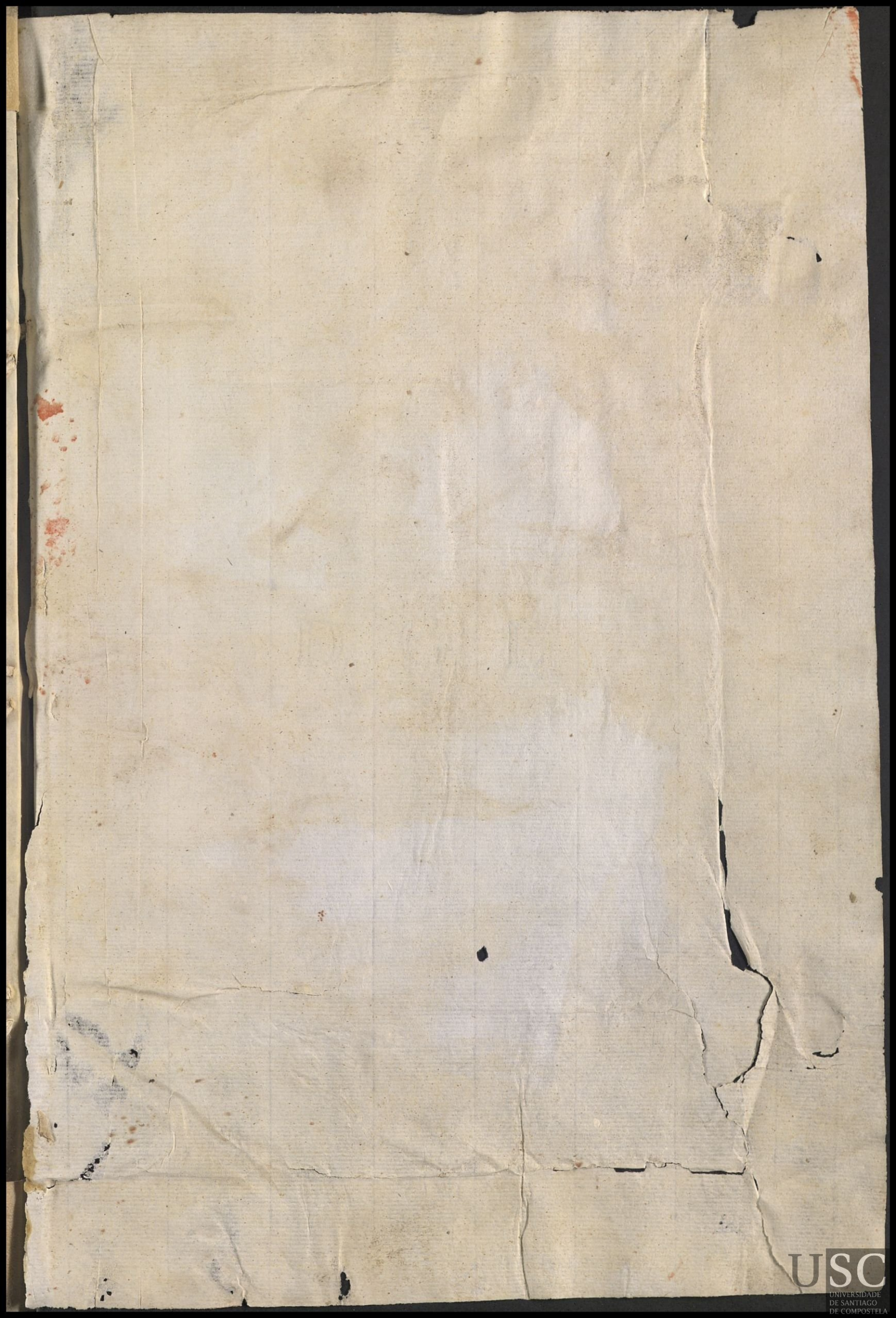

Paga el año de 1744 —

Paga que hizo D. Juan Joseph Perez de Solis Des
pensero de esta R. Casa á las Amas que crian
Niños expositos, de leche, de mano contado
desde 18 de Mayo de 1743. hasta 18 de Mayo
de 1744, el qual por ser visiesto comporta
el P. de la paga entera 2796¹ms. vellon;
y 64- y 20¹ms —————

Índice de las Feligresías, que incluye la pres^{ta} Paga e Anuas

e Taxas #

Año de 1744.

S. ⁿ Tiago de Comrado f ^o 01 ¹	S. ⁿ Eulalia de Zira f ^o 04.
S. ⁿ Martin de Marzosa f ^o 01 ¹	S. ⁿ Julian de Pinero f ^o 04 ¹³
S. ⁿ Tiago de Nueve fuentes f ^o 01 ¹	S. ^{ta} Maxima de Agar f ^o 04 ¹³
S. ^{ta} Maria e Beán f ^o 01.	S. ⁿ Jorge de Bea f ^o 04 ¹³
S. ^{ta} M. ^a e Barbeyros f ^o 01.	S. ⁿ Juan de Banteles f ^o 04 ¹³
S. ⁿ Pedro de Orazo f ^o 01 ¹³	S. ⁿ Miguel de Marca f ^o 04 ¹³
S. ^{ta} Eulalia de Pardemarín f ^o 01 ¹³	S. ^{ta} Maxima de Basquas 04 ¹³
S. ⁿ Rexissimo de Samas f ^o 01 ¹³	Santiago de Villamaior. 05.
S. ⁿ Voz. de Niveyo folio 01 ¹³	S. ⁿ Lorenzo de Agzon f ^o 05.
S. ^{ta} M. ^a de Castrofeito f ^o 02.	S. ^{ta} Maxima de Ameioenda. 05.
S. ^{ta} Eulalia de Gorquillo f ^o 02.	S. ^{ta} Eulalia de Arca f ^o 05.
S. ⁿ Miguel de Pereyra f ^o 02.	S. ^{ta} Doña Dora f ^o 05 ¹³
S. ⁿ Salvador de Caamarzo f ^o 02.	S. ⁿ Fins de Sales f ^o 05 ¹³
S. ⁿ Miguel e Bouillon f ^o 02 ¹³	S. ^{ta} Maxima e Barcala f ^o 06.
S. ⁿ Cosme de Portomeyo f ^o 02 ¹³	S. ⁿ Julian de Anois f ^o 06.
S. ⁿ Pedro e Nlaxiño f ^o 02 ¹³	S. ⁿ Miguel de Enquerentes 06.
S. ⁿ Salvador de Cerbarra f ^o 02 ¹³	S. ⁿ Estevan de Oca f ^o 06.
S. ⁿ Julian de Sales f ^o 02 ¹³	S. ⁿ Voz. e Barra f ^o 06.
S. ⁿ Martin de Frades f ^o 02 ¹³	S. ^{ta} Maria de Sabrejo f ^o 06 ¹³
S. ⁿ Miguel de Moxeyras f ^o 03.	S. ⁿ Jorge de Ceriso f ^o 06 ¹³
S. ^{ta} Maxia de Aquiones f ^o 03.	S. ⁿ Estevan de Sagar tons f ^o 06 ¹³
S. ⁿ Miguel de Castro f ^o 03.	S. ⁿ Mamed de Ribadulla f ^o 06 ¹³
S. ^{ta} Chxistpitta e Bea f ^o 03.	S. ^{ta} Maxia de Sestedo f ^o 07.
S. ^{ta} Maria de Theo f ^o 03 ¹³	S. ⁿ Pedro de Piopans f ^o 07.
S. ⁿ Juan de Touro f ^o 03 ¹³	S. ⁿ Julian de Requeyo f ^o 07.
S. ⁿ Andres da Somoza f ^o 03 ¹³	S. ^{ta} Maria de Biduido f ^o 07.
S. ⁿ Miguel de Curantes f ^o 03 ¹³	S. ⁿ Pedro de Penza f ^o 07.
S. ^{ta} Eulalia de Silleda f ^o 04.	S. ⁿ Thomè de Ancorados f ^o 07 ¹³
S. ⁿ Pedro de Milanoba f ^o 04.	S. ⁿ Lorenzo de Pouada f ^o 07 ¹³
S. ⁿ Juan do Campo f ^o 04.	
S. ^{ta} Eugenia de São, folio 04.	

S ^{ta} M ^a de Troycosende f ^o 07B	S ⁿ Julian y S ⁿ Salvador e
S ⁿ Andres de Trobe f ^o 07B	Bastabales f ^o 11B
S ⁿ Tiago de Niumide f ^o 07B	S ⁿ Estevan de Cobas f ^o 12
S ⁿ Cusptoval de Douvestre 07B	S ^{ta} Cruz de Ribadulla f ^o 12
S ^{ta} Xptina del Fecha f ^o 08	S ^{ta} Baya Pedra f ^o 12B
S ⁿ Xptoval de Liobalde f ^o 08	S ⁿ Berissimo de Fosar f ^o 12B
S ^{ta} Maria de Saamonde f ^o 08	S ⁿ Thomé de Ames f ^o 12B
S ⁿ Tiago de Gres f ^o 08	S ^{ta} Maria de Olibes f ^o 12B
S ⁿ Julian de Poulo f ^o 08B	S ^{ta} M ^a de Lorton f ^o 13
S ^{ta} M ^a de Ordenes f ^o 08B	S ⁿ Miquel de Carandon f ^o 13
S ^{ta} Maria de Ons f ^o 08B	S ^{ta} Maxima de Ribarar f ^o 13
S ^{ta} Maria de Lampay f ^o 08B	S ^{ta} Maria de Tria f ^o 13B
S ⁿ Martin de Drosso f ^o 08B	S ⁿ P ^o de Lora f ^o 13B
S ⁿ Tixso de Manduas f ^o 09	S ^{ta} Maria de Trasm. f ^o 13B
S ⁿ Miquel de Villar f ^o 09	S ⁿ Thomé de Sorribas f ^o 14
S ⁿ Berissimo de Sirgude 09	S ^{ta} Maria de Nigoy f ^o 14
S ^{ta} Xptina de Ninceyro 09	S ⁿ Salvador de Ledesma f ^o 14
S ^{ta} Maria de Piloño f ^o 09B	S ^{ta} M ^a de Berrdana f ^o 14B
S ⁿ Andres de Ulobre f ^o 09B	S ⁿ Pedro de Salgueiros f ^o 14B
S ^{ta} Maria de Lerono f ^o 09B	S ⁿ Estevan de Trasmonte f ^o 14B
S ^{ta} Maria de Vicesso f ^o 09B	S ^{ta} Cruz de Montaos f ^o 14B
S ⁿ Vizenre de Aro f ^o 10	S ⁿ Julian de Luarna f ^o 14B
S ⁿ Juan de Caxbia f ^o 10	S ^{ta} Maria de Comanda f ^o 14B
S ⁿ Viz. de Bexres f ^o 10	S ⁿ Xptoval do Eyo f ^o 15
S ⁿ Martin de Riobo f ^o 10B	S ⁿ Mamed de Moalde f ^o 15
S ^{ta} Eulalia de Lanás f ^o 10B	S ⁿ Juan de Ortono f ^o 15
S ^{ta} Maria de Rubin f ^o 11	S ⁿ Viz. da Bana f ^o 15B
S ^{ta} Cristina de Nemenzo f ^o 11	S ^{ta} M ^a de los Angeles f ^o 15B
S ^{ta} Maria de Paradela f ^o 11	S ⁿ Viz. de Boqueixon f ^o 15B
S ^{ta} Maria de Loymil f ^o 11B	S ⁿ Juan de Barcala f ^o 15B
S ⁿ Juan de aſuera f ^o 11B	S ^{ta} Maxima de Luce f ^o 15B
S ^{ta} Maria de Arauejo f ^o 11B	S ⁿ Pedro das Domas f ^o 16

S^{ta} Maxima e Barro fo 16.
 S^{ta} Eulalia e Nago fo 16.
 Sⁿ Pedro e Bugallido fo 16.
 Sⁿ Fins de Bruon fo 16^B
 Sⁿ Xptoval de Reyes fo 16^B
 Sⁿ Martin de Callobre fo 17.
 Sⁿ Vicente de Riad fo 17.
 S^{ta} Eulalia de Senra fo 17.
 Sⁿ Tiago de Brevedinos fo 17^B
 Sⁿ Pedro e Busto fo 17^B
 Sⁿ Salvador de Esquadro 17^B
 Sⁿ Salvador e Baboyra 18.
 Sⁿ Julian e Bea fo 18.
 Sⁿ Andres e Bea fo 18.
 S^{ta} Maria de Herbon 18.
 Sⁿ Miguel e Barcala fo 18^B
 S^{ta} Eulalia de Logrosa fo 18^B
 S^{ta} Maria de Castenda fo 19.
 S^{ta} M^a de Cobas fo 19.
 Sⁿ Pedro de Carcacia fo 19.
 S^{ta} Maria de Couso fo 19.
 Sⁿ Martin de Sarano fo 19.
 Sⁿ Pedro de Saureda fo 19^B
 S^{ta} Maria de Cesar fo 19^B
 Sⁿ Xptoval da Enfesta fo 19^B
 Sⁿ Pedro de Sarandon fo 19^B
 S^{ta} M^a de Sⁿ Roman fo 19^B
 S^{ta} Maria de Morlan fo 20.
 Sⁿ V^{te} de Belouchada fo 20.
 S^{ta} Eulalia de Bando fo 20.
 S^{ta} Maxima de Riveyra fo 20.

Sⁿ Miguel dos Agros fo 20^B
 S^{ta} Maria de Paramos fo 20^B
 S^{ta} Eulalia de Codeso fo 20^B
 Sⁿ Simon de Cacheyras 21.
 Sⁿ Juan de Necesser de fo 21.
 S^{ta} Maria de Billestro fo 21.
 S^{ta} M^a de Bodino fo 21^B
 S^{ta} M^a de Sar fo 21^B
 S^{ta} M^a del Cammino fo 21^B
 S^{ta} Susanna de a fuera 22.
 Sⁿ Miguel de Samela 22.
 Sⁿ Tiago de Busan fo 22^B
 Sⁿ Martin de Axines fo 22^B
 Sⁿ Mamed delos Angeles fo 22^B
 Sⁿ Roman de Passarelos fo 22^B
 Sⁿ Juan de Calbente fo 23.
 Sⁿ Pedro e Parada fo 23.
 Sⁿ Layo de Sabugueyra 23.
 Sⁿ Julian de Carballed 23.
 S^{ta} Maria de Frades fo 23.
 Sⁿ Felix de Solouio fo 23^B
 S^{ta} M^a de Larras fo 23^B
 S^{ta} M^a de Luou fo 23^B
 Sⁿ Juan de Fecha fo 23^B
 Sⁿ V^{te} del Pino fo 24.
 S^{ta} M^a de Conso fo 24.
 S^{ta} Maria de Maxxoros 24.
 S^{ta} Maria e Guiooa fo 24^B
 S^{ta} M^a de Figueyras 24^B
 Sⁿ Felix de Frey weyras fo 24^B
 Sⁿ thome e Villaxomaria 25.
 S^{ta} Maria de Riveyra fo 25.
 Sⁿ Fructuoso fo 25.

S.ⁿ Jns de Luón fo 25.
S.^{ta} Maria de Cardama 25B
S.^{ta} Maria de Chayan 25B
S.ⁿ Martin de Monzo 25B

S.ⁿ Mamed de Suebo fo 25B
S.ⁿ Miguel de Texzedá fo 26.
S.^{ta} Maria de Oural fo 26.
S.ⁿ Juan de Calo: fo 26.

Paga del año 1744.

Dentro de el Gran Hospital N. de Santa.
á diez y ocho dias del mes de Mayo año emb
setecientos quarenta y quatro: antem el
infrascripto S.ⁿ Contador y en presencia de S.ⁿ
D. Fran.^{co} Manuel de Horna Dubalcava Ca
pellan mayor por S. M. (Dios le guarde) de
dho N. Hospital, que en el haze oficio de Ar
por ant. de S.ⁿ Propietario, y S.ⁿ D.^o Disp.
D. N. Joseph Perez de Solís Despen. de esta N.
Casa, con asistencia de D. Martin de Barberan
Capellan y veedor de ella, estando en la Secre
ria presente Paga de Anos de Tarjas
en la forma y manera sigue

San Baso de Comado

A Lucia & Aguiar por Ant^o m^ouerto, se le pagò 1242 m^{rs} - - - - - 10242.

A Benita da Cruz Muger de Blas Lo deiro por Lorenzo sele pagò - - - - - 10524

A Manuela da Silva muger de Inocencio de Barros por Fran^{co} sele pagò - - - - - 10518

San Martin de Marza

ala 1^a

A Fran^{ca} Rodaiguez de Pedro de San Pedro por Gregorio Paqual que tiene un año y once meses sele pagò paga entera - - - - - 28196

ala 2^a

A Antonia Rodriguez muger de Domingo Rodriguez teniendo vivo a Pedro Antonio que tiene un año, y once meses, y con curaiendo ala paga sele deve entera: vino y pagorele - 28196

Santiago de Nueve fuentes

ala 1^a

A Ana Lexa Muger de Alonso Martinez por Antonio que tiene un año y siete meses se le pagò paga entera - - - - - 28196

ala 1^a

A Cathalina da Graza muger de Domingo de Castro por Xonacio que tiene la misma edad sele pagò paga entera - - - - - 28196

Santa Maria de Sean

ala 1^a

A Antonia do Couto muger de Rocio de la Iglesia por Juaguin que tiene un año y nueve meses sele pagò paga entera - - - - - 28196

Santa Maria de Barbeiros

ala 1^a

A Ines Barreiro muger de Balentin Buidino sele pagò desde cinco de maio de mil setecientos quarenta y tres por Manuel - - - - - 28270

A Maria Hernandez por Sebastian muerto
sele pago - - - - - 08070

A Lorenza Manteiga por Martin muerto
sele pago - - - - - 08288

San Pedro de Drazo

por año A Andrea Rey muger de Balthasar de
Brequijo por Juan que ba por año sele
pago paga entera - - - - - 28196

por año A Mariada Portela muger de Domingo
Pardo por Juana Francisca que ba por año
sele pago lo mismo - - - - - 28196

por año A Maria de Duteiro muger de Juan Garcia
por Maria Manuela que ba por año sele pa
go lo mismo - - - - - 28196

por año A Antonia Gonzales muger de Dolas Her
nandez por Juana que ba por año se
le pago lo mismo - - - - - 28196

A Elena Martinez por Bernarda muerta
sele p.º - - - - - 08966

Santa Catalina de Pan de Maun

por año A Maria Picans muger de Ignacio Pi
dal por Joseph Beruto que ba por año
sele p.º paga entera - - - - - 28196

San Benisimo de Lamas

por año A Rosa Lozano muger de Juan de Castro
Castro por Maria Antonia que ba por
año sele p.º paga entera - - - - - 28196

San Vicente de Nuevas

A Michaela Aires muger de Domingo
Mallo por Ignacio ciego que tiene un año
y dos meses sele pago paga entera - - - - - 28196

17100

María Suárez mujer de Jacobo de Avaros
lleva Josepha en 8 de Maio de 1700.

2º

Agata de Casasal mujer de Antonio Grande
por doncelmo muerto no se le pº nada.

Josepha de Corral mujer de Francisco
Miguens llevo Maria en 17 de Maio de 1700

Santa Maria de Castro Nieto

A Manuela Cao mujer de Gregorio Mi
guel por maria deta d que ha por año se
le pº paga entera

28196

A Dominga Vidal por Juan muerto se le pa

18614

San Miguel de Pereira

A Jeronima da Fonte por Josepha mu
erta se le pagº

8768.

A Maria Lopez mujer de Juan Gato
por Martin Antonio se le pagº

18068.

A Bernarda Dona por Ignacia Muerta
se le pagº

8594.

A Dominga dos Santos por Juan Antonio
muerto se le pº

8102

Santa Catalina de Gorgullos

A Angela da Fonte mujer de Gabriel de
Dama por Gregoria se le pº

1895.

A Bernarda Silveira mujer de Miguel
Mantis por Manuela se le pº lo mismo.

1895.

A Maria Silveira mujer de Fernando pi
con por Gregorio se le pº lo mismo

1895.

San Salvador de Camanzo.

A Josepha de Andamollo mujer de Juan
de Espino por Maria Theresa muerta se
le pago 288 mrs. y por Joseph que tiene un año
y ocho meses, paga entera: por todo

28780

14976

A Bernarda Linares muger de Lorenzo de
Outeiro por Joseph sele pago ----- 1889.

San Miguel de Boulton

A Jacoba de Hombre muger de Marcos de
Vila nova por Mattheo sele pago ----- 08336

A Maria de Lago muger de Ignacio Frei
ra por Joseph sele pago ----- 08318

A Maria Antonia Mocelo muger de Juan de
la Deglacia por Maria sele pº ----- 08318

San Cosme de Porto meiro

ala 1ª A Maria Peres muger de Clemente Blan
co por Sabrieta sele pº paga entera ----- 28126

A Maria Antonia Suarez muger de Antonio
Barreiro por Dominga sele pago ----- 28160

San Pedro de Vilaño

A Maria dos Santos muger de Domingo de
Vrugido por Juan sele pº ----- 18160

San Salvador de Serbaña

A Andrea de Vilanova muger de Pasqual
de Berea por Maria sele pº paga entera ----- 28126

San Julian de Sales

ala 1ª A Isabel Blanco muger de Juan Anto
nio de Leros por Maria Andrea que tiene
un año y tres meses sele pago paga entera ----- 28126

ala 1ª A Francisca Esteves muger de Pedro de Sibran
por fernando que tiene un año y tres meses
sele pº paga entera

San Martin de Frades

A Josepha Fernandez muger de Bartholome
Gomes por Esteban sele pº ----- 18926

14692

A María Estreabís muger de Nicolás Rodaí
que por María se le pago - - - - - 18926³

San Miguel de Moreiras

por año A Francisca Carboba muger de Andras
Lopez por Bernando que tiene dos años
y once meses se le p^o paga entera - - - - - 28196

por año A María Garcia muger de Roque Búer
ra por Theresa que tiene la misma edad se
le pago lo mismo - - - - - 28196

Saneta María de Agüeros

por año A Angela Carbona muger de Domingo Se
norans por Rosa que tiene dos años y diez
meses se le pago paga entera - - - - - 28196

por año A Dominga Salomonde muger de Antton
Martinez por Xprobal que tiene la misma
edad se le p^o lo mismo - - - - - 28196

ala l.^a A Dominga Sazquez muger de Domingo
Carbon por María Josepha que se le
pago paga entera - - - - - 28196

San Miguel de Castro

por año a Theresa Sanchez muger de Pasqual de
Seoane por Thomas que ba por año se le
pago in cluso 12 mes que se le restaban

A para los dos de leche - - - - - 28268
A Ursula das Pereiras por dom^o muelto se le p^o - - - - - 28542

Sancta Xpina de Dea

ala l.^a A Benita Martinez muger de Francisco
de ponte por Ursula que tiene año y me
dio se le pago paga entera - - - - - 28196

17312

ala 1^a A Maria Cabuelo muger de Matheo Lopez
 por Maria Antonia que tiene año y medio
 sele pagò paga entera - - - - - 28126
 A Mariana Cabuelo muger de Pedro Garcia
 teniéndosúus a Antonio y con curriendo ala
 paga sele deben 822 mas úno y sele p^o - - 08822
 A Maria d Olueira muger d Juan Lopez p^a
 Francisca sele pago - - - - - 08252

Sancta Maria de Theo

ala 1^a A Antonia de Barros muger de Juan de
 Romanis por Andre que tiene un año y
 tres meses sele pagò paga entera - - - - - 28126

San Juan de Louro

A Eugenia da Fonte por Maria Muerta
 sele p^o - - - - - 08414
 A Maria Hernandez por Domingo muerod
 to sele p^o - - - - - 08036
 A Maria Maruja por Ignacia muerta sele
 pago - - - - - 08312
 A Juana Prial por Antonio y Agustin muer
 tos sele p^o - - - - - 08350

San Andres de Somosa

ala 1^a A Maria de pena muger de Joseph de Cam
 po por Manuela que tiene un año y ocho
 meses sele pagò paga entera - - - - - 28126
 A Maria do Coto muger d Andres Sen ceiro
 por Josepha sele pago - - - - - 08360
 A Maria Rodriguez muger d Andres de
 Quintela sele pagò lo mismo p^a - - - 08360

San Miguel de Curantes

A Rosa Freire muger d Sa Ignacio
 de Vequeiro por Benito Antonio sele p^o - 18854. 1851
 11382

Maria das Perceiras muger de Domingó das
reinas sele pago lo mismo por Catalina. - 18850 (4)
a Maria Hernandez por Manuel Berito mu-
erto sele p^o - - - - - 08050

Santa Lucía de Silleda.

por año a Andrea Juandans muger de Manuel de San
Martín por Matías que tiene dos años y
dos meses sele pago paga entera - - - - - 28196

San Pedro de Vilanova.

por año a Benita de Nande muger de Domingó Cu-
tín por Maria Magdalena que ha por año
sele p^o paga entera - - - - - 28196

a Maria Mareque por Domingó Antonio
muerto sele p^o - - - - - 08650

a Francisca de Sillar por Maria Anto-
nia muerta sele pago - - - - - 18070

San Juan do Campo

ala 1.^a a Bernanda de Bancata muger de Ale-
ban Pineiro p^o Maria que tiene un año
y siete meses sele p^o paga entera - - - - - 28196

a Andrea de Noia por Antonio muerto
sele pago - - - - - 08890

a Antonia de Siano por Francisco muer-
to sele pago - - - - - 08150

Santa Eugenia de Sao

por año a Antonia Serreira muger de Antonio
Laruna por Aluerto que ha por año se-
le p^o paga entera - - - - - 28196

Santa Lucía de Sira

ala 1.^a a Caethana Gonzales muger de Amador
Cartao sele p^o p^o Theresa. 2322 m^o - - - - - 28322

16182

alas. a Tres meñá muger de Francisco de Fran
ya por Gabriel sele p^o 2322 mrs. --- 2322

alas. a Ignacia de Silva muger de Pedro de Sa
guas por Agustín sele pago desde 28 de
Abril de 1703 hasta la paga 2322 y lo mis
mo alas dos antecedentes --- 2322

San Julián de Pineiro

A Ignacia Alvarez muger de Pedro Pe
reiras por Ignacia sele p^o --- 20120

462 mrs. A Rosa Beloso por Maria muerta sele p^o 08102 - 482

Santa Marina de Acaz

ala 1^a A Maria Valoria muger de Angel de Pena p^x
Pedro que tiene un año y diez meses sele p^o pa
ga entera --- 28196

San Jorge de Bdea

ala 1^a A Juliana Requena muger de Pasqual Ca
sado por Bicenta que tiene un año y un
mes sele pago paga entera --- 28196

A Maria Perena muger de Domingo Vo
sonde sele pago por Domingo Antonio --- 18110

San Juan de Santeles

ala 1^a A Luisa Vebola muger de Joseph de Monte
por Maria Josepha sele pago desde 15
de maio de 113 --- 28210

ala 1^a A Gregoria dela Iglesia muger de Manuel
Ferro por Monica sele p^o lo mismo --- 28210

A Manuela Peres por Silvestre muerto sele p^o 08650

San Miguel de Arca

A Leonora Gonzales por Juana Gonza
les muerta sele pago --- 08552

Santa Marina de Lazguas

A Isabel do Souto por Jacobo muerto
sele pago paga entera --- 28196

208582

A Susana de Castro muger de Pedro San-
tiso por Benito que tiene un año, y diez
meses sele pago paga entera - - - - - 28196

A Antonia Ramos por Jacoba muerta sele
pago - - - - - 08068

Santiago de Villa Maion.
A Manuela Botana muger de Pablo Pedro
por Josepha que tiene un año, y nueve
meses sele pago paga entera = y esta
misma lleba a Andrea en 18 de Ma-
yo de 1701. - - - - - 28196

San Lorenzo de Ayron
ala l. A Cathalina Sanchez muger de Ventura
suarez por Juana que tiene un año y tres meses
sele pago paga entera. - - - - - 28196
A Maria Diaz por Isabel muerta sele p^o - - - - - 08720

Santa Marina de Ameijenda
A Maria Lucrecia do Seijo muger de Estanico
Bautis por Ignacia sele p^o - - - - - 08618
A Maria Nieta muger de Lorenzo Garcia
por Blas sele p^o lo mismo - - - - - 08618

Santa Catalina de Arca
por año A Clara Pajaro muger de Domingo Sereijo
por Vague que tiene dos años y ocho meses
sele p^o paga entera y la por año - - - - - 28196
A La misma por Juan amuerta sele p^o - - - - - 08098
A Catharina Lopez muger de Gregorio do
Seijo, por Joseph sele p^o - - - - - 18008
A Bicienta de Ve couzo muger de Juan Fa-
rudo por Cathalina sele p^o - - - - - 08996
A Rosa da Pena muger de Juan de Ventura
por Manuel muerto sele p^o - - - - - 08180

13490

Santa Catedral doza

A Ana & Dios muger & Joseph & Sinde
ba por año por Domingo Antonio & ba por año
sele p^o paga entera - - - - - 20196

A Dominga & Samar muger & Angel
ala p^o Lopez por Lorenzo que tiene un año, y qua
tro meses sele p^o paga entera - - - - - 20196

A Maria & Lilla Nieve muger de Domingo
de Ardenis por Ignacia que tiene un año y
quatro meses sele p^o paga entera muerda - - - - - 08660-660

A Margarita Pinero por Josepha muerda sele p^o 08564

A Isabel de Samar muger & Antonio Gomez por
Domingo que tiene un año y quatro meses sele
p^o paga entera - - - - - 20196

A Maria Estevez muger & Gregorio Serdeira
por Bernarda sele p^o - - - - - 08200

A Felisiana de Ardenis muger & Antonio Este
vez por Francisco sele p^o lo mismo - - - - - 08200

A Antonia de Castro muger & Juan do lo por
Lacitan sele p^o lo mismo - - - - - 08200

A Pasqua do lo muger de Jose do lo por do
sepha sele p^o - - - - - 08200

San Amos de Sales

A Lucrecia de Torre muger de Estevan de
por año Prado por Claudio que ba por año sele pa
go paga entera - - - - - 20196

A Cesilia de Lusin muger de Francisco D'Alvi
ro por Martina muerda sele pagaron 570 mrs
y por Joseph Benito que vive 350 - - - - - 08220

A Maria do Souto muger de Manuel chico por
Narciso sele p^o - - - - - 10116

A Dominga Moga por Martin muerda sele p^o - - - - - 0808

A Benita do Souto muger de Juan de Veure
do por Gerónimo sele p^o y ba por año - - - - - 0802

13786

Santa Marina de Barcala

A Pasqua Garcia por Vicente muerto se
le pago - - - - - 08380

ala P^a A Dominga Duro muger Urbano de Cauces
por Joaquina que tiene un año y un mes se
le p^o paga entera - - - - - 28196

ala P^a A Pasqua Duro muger de Heremio ildo de las
sande por Joseph que tiene la misma edad se
le p^o lo mismo - - - - - 28196

San Julian de Anvois

A Josepha Fouseda por Joseph muerto sele p^o 08678.

ala P^a A Maria de Lagos muger de Juan de Couto por
Antonia que tiene un año y ocho meses sele p^o
paga entera - - - - - 28196

ala P^a A Rosa do Couto muger de Pedro de Queiro
por Manuela que tiene la misma edad sele pa
go lo mismo - - - - - 28196

ala P^a A Cathalina Blanco muger de Urbano Fer
nandez por Maria que tiene la misma
edad sele p^o lo mismo. - - - - - 28196

San Miguel de Inquerentes

ala P^a A Magdalena Lopez muger de Joseph Fe
rreira por Barbara que tiene un año y
un mes sele pago paga entera - - - - - 28196

San Estevan de Oca

por año A Dominga de Fares muger de Andres Mou
rino por Juan Antonio Berito que ba por
año sele pago paga entera - - - - - 28196

p^a año A Josepha Feans muger de Francisco de Pen
do por Maria que ba por año sele p^o lo mismo - 28196

San Vicente de Lama

ala P^a A Juana Diaz muger de Caetano de Nestoro
por Cecilia que tiene un año y tres meses sele pago
paga entera - - - - - 28196
20.826

ala 1ª A Ana Jato muger de Domingo Suarez por
Agata que tiene la misma edad se le pago lo
mismo - - - - - 28196

San Matia de Sabrejo
ala 1ª A Antonia de Estanun muger de Antonio de Ba
rral por Ju Antonio que tiene un año y nueve
meses se le pago paga entera - - - - - 28196

A Berita de Cacheda por Maria Antonia muerta
se le pº - - - - - 882

ala 1ª A Dominga de Barrial Viuda de Benito Panfín
por Ignacio que tiene un año y nueve meses se
le pago paga entera - - - - - 28196

San Jorge de Serxijo
ala 1ª A Maria de Mar que muger de Manuel
Picans por Antonio que tiene un año y
once meses se le pº paga entera - - - - - 28196

ala 1ª A Florentina de guerra muger de Francis
co Ruigo pº Joseph que tiene la misma
edad se le pº lo mismo. - - - - - 28196

A Rosa Bonaxeiro por Joseph muerto
se le pº - - - - - 18280

A Mariana de Mar que muger de Francis
co Garcia por Rosalia se le pº - - - - - 18070

San Estevan de Lagartons

ala 1ª A Esteva Lorenza muger de Joseph Goza
les por Patronila que tiene un año y diez
meses se le pº paga entera - - - - - 28196

San Mamed de Vira de Ulla

A Antonia Bella muger de Joseph Pa
rada por Juan se le pº - - - - - 18208

A Maria de Neira por Domingo muerto se
le pº - - - - - 8038

A Jacinta de Moxeias muger de Andres
Perez por Antonio se le pº es muerto - - - - - 8048

12242

Santa María de Lestedo

ala 1^a A Cathalina de Casal muger de Joseph & Ponte por Angela que tiene un año, y tres meses sele p^o paga entera - - - - - 28196

A Juana Mogo por Fran^{co} muerto sele p^o - - - - - 28130

ala 1^a A Eufemia & Dios muger de Antonio Garcia por Michaela, y tres meses que tiene un año y tres meses sele p^o paga entera - - - - - 28196

A Maria Rodriguez por Juan muerto sele p^o - - - - - 18912

San Pedro de Tropan

ala 1^a A Antonia Hernandez muger de Benito Albares por Maria Ignacia que tiene año y medio sele pago paga entera - - - - - 28196

ala 1^a A Antonia Gandada muger de Francisco Nobo por Pedro Pasqual sele p^o lo mismo - - - - - 28196

ala 1^a A Juana de Quintas muger de Clemente Fierro por Maria Rosa que tiene la misma edad sele p^o lo mismo - - - - - 28196

San Julian de Requijo

A Maria Garcia muger de Joseph Canames por Joseph Benito sele p^o - - - - - 18632

A Rosa de Gens por Maria muerta sele p^o - - - - - 18780

Santa Maria de Viduido

A Dominga Antonia & Castilan por Pedro Antonio muerto sele p^o - - - - - 18908

A Dominga Freixa muger de Pasqual & Abeneyro por Lucia sele p^o - - - - - 18200

San Pedro de Senza

ala 1^a A Cathalina Neto muger de Phelipe Le muis por Josepha que tiene un año y ochome ses sele p^o paga entera - - - - - 28196

ala 1^a A Maria Precina muger de Phelipe Garcia por Pedro que tiene la misma edad sele pago lo mismo - - - - - 28196

23.574

23.574 USC

Santhome de Anconades
A Thomasa & Anca muger de Pasqual Bas
guas por Domingo sele p^o - - - - - 28172

San Lorenzo & Pousada
A Juana Loureiro muger de Santiago Mi
nan por Antonio sele p^o - - - - - 08530

Santa Maria de Gortorende
A Juana de lo muger Viuda de Muelto Nie
por año to, por Narciso que ba por año sele pago pa
ga entero - - - - - 28196

San Andres de Jove
A Cathalina de Linares muger de Juan An
tonio de Carbia por esperanza que ba por
año sele pago paga entera - - - - - 28196
A Clara Veino muger de Francisco de Bi
lario por Francisca sele p^o - - - - - 08606
A Maria & Casarville por Josephha muerta
sele p^o - - - - - 08186
A Maria Co dezo p^o Agueda muerta sele p^o - 08206
A Antonia de Carbia muger de Domingo do
Casal por Matheo sele p^o - - - - - 08606

Santiago de Nuni de
A Mariana Carrillo muger de Sebastian
Lopez por Agustin sele pago - - - - - 18824
A Dominga de Puellin por Juan muerta sele p^o 08372
A Josephha Lopez muger de Silvestre. Biqui
na por Pedro sele p^o - - - - - 18800

San Xpibal & Sabestre
A Dñeta de Loro muger de Dño de Noia por
ala p^o Maria que tiene un año y dos meses sele p^o pa
ga entera - - - - - 28196

15234

15234.

USC

UNIVERSIDADE
DE SANTIAGO
DE COMPOSTELA

Santa Xptina de Hecha
 ala 1ª A Luisa Neto muger de Gregorio Blanco
 por Joseph que tiene un año y dos meses
 sele pº paga entera ----- 28196

ala 2ª A Dominga Bigo Christina Neto muger
 de Domingo Cao por Sevastian que tie
 ne un año y quatro meses sele pago pa
 ga entera ----- 28196

A Maria Miguera por Maria Ignacia muer
 ta sele pº ----- 18644

A Juliana Neto por Theresa muerta sele pº ----- 08088
 A Maria do Casal por Martin muerto sele pº ----- 08096

San Xptoval de Liovalde.
 A Ana de Mata por Maria muerta sele pº ----- 08312
 A Andrea dela Iglesia por Joseph muerto sele pº ----- 08260
 A Maria dela Iglesia muger de Phelipe Gar
 la por Ignacio sele pº ----- 18770

Santa Maria de Vaamonde
 A Maria Antonia Pinto por Theresa
 muerta sele pº ----- 08126
 A Gregoria Passera por Maria muerta sele
 pago ----- 08190
 A Isabel de Gondelle muger de Fran
 cisco de Coia por Benito sele pº ----- 08096
 A Gregoria Garcia muger de Fran cis
 co Lobato por Francisca sele pº ----- 08000

Santiago de Gres.
 ala 1ª a Rosa Fato muger de Juan Mi
 gues por Antonia que tiene año y mº.
 sele pago paga entera ----- 28196
 a Dominga Prado por Juan muerto se
 le pº ----- 08498
 a Rosa Gago por Lorenza muer
 ta sele pº ----- 08696

13392.

13.392

San Juan de Paulo

ala 1ª a Gregoria Bribites muger Andris
Dorabo por Ignacio Bidente que
tiene año y medio sele pº paga entera - 28196

ala 2ª a Maria Gomez muger de Salvador
Mouino que tiene la misma edad se
le pº lo mismo pº M. Ana. - - - - 28196

Santa Maria de Ordenes

a Isabel Gomez por Antonio
muerto sele pº - - - - - 08800

a Ignacia Conde y por ella, a An
drea Peas por Francisco muerto
sele pago - - - - - 18404

Santa Maria de Ons

ala 1ª a Juana Alegre muger de Fer
nando de Ons por Joseph que
tiene año y medio sele pago paga
entera - - - - - 28196

ala 2ª a Maria de Casal por Caethano
muerto sele pago - - - - - 28058

Santa Maria de Lampai

a Francisca de Otero muger de An
tonio Rodriguez por Theresa se
le pago - - - - - 08438

San Martin de Drozo

a Maria de Brea muger de Ju
an Balado por Calisto sele pº - 18272

a Dominga Siana por Juan mu
erto sele pº - - - - - 08150

120750

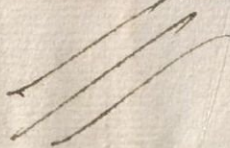

à Maria de Leuoran muger de
Dr. ocendo & Outeiro por Joseph
sele pago - - - - - 18272

San Juis & Manduas
ala 1^a à Maria de Abades muger de Ju
an Vezeiro por Lucrecia que tie
ne año y medio sele pago paga en
teira - - - - - 28196

ala 1^a à Mariana de Anda mollo muger
de Andres de Nueiros por Ju
an que tiene un año y quatro
meses sele pago lo mismo - - - - - 28196

San Miguel de Villan
à Dominga da Granja muger de
Alexandro de Carredo por Gen
trudis sele p^o - - - - - 08100

à Maria Gonzales muger de Peo
nardo do Couto por Manuel
sele pago lo mismo - - - - - 08100

à Antonia de Outeiro por Bernar
do muerto sele pago - - - - - 08096

San Xerónimo de Lengude
à Juana dela Valeria muger de Jo
seph de Outeiro por Vosa sele p^o - - - - - 18070

à Maria de Castro por Josepha
muerta sele p^o - - - - - 08608

à Angela Picoa muger de An
dres Rodriguez por Dominga
sele pago - - - - - 18062

Santa Christina & Vençeiro
por año à Dominga Picane muger de
Martin de Berea por Francisco que
ba por año sele p^o paga entera - - - - - 28196
18028

à Maria do Porto mugea de Jorge 28031
Bençeiro por Jose sele pago ---
à Josepha Bençeira mugea de Jose
ph Nunes sele p. por Nicolasa --- 08206

Santa Maria de Lono

à Lucia de Outeiro por Antonia
muenta sele p. --- 18032

San Andres de Mobre

ala 1^a à Domínga da Brequeina mugea
de Juan do lo por Benito que
tiene un año y un mes sele pago pa
ga entera --- 28196

ala 2^a à Maria de Andeas mugea de Ma
nuel Esteves que tiene la misma edad
sele p. lo mismo p. Joseph. --- 28196

Santa Maria de Lono

à Maria Benduga por Juan mu
ento sele deben 258 mas vino,
y sele p. --- 08258

à Antonia de Cos mugea de Fran
cisco do Souto por Maria sele p. --- 28006

à Margarita do Souto mugea de Do
míngo de Outeiro por Francis
ca sele p. lo mismo --- 28006

Santa Maria de S. cesso

à Maria Carnota mugea de An
tonia Codoso p. Andrea sele p. --- 18208

13302 303 = 2

San Vicente de Azo

- ala l. a Francisca La apela por Juan muerto sele pagò - - - - - 08222
- ala l. a Marcela de Noboa muger de Caethans & Corzon por Antonia que ba por año sele pagò paga entera - 28196
- ala l. a Rosa de Antelo por Agustín muerto sele pº - - - - - 08774

San Juan de Carbia

- ala l. a Agustina de Castro muger de Miguel de Brea por Maria Antonia que tie ne un año y ocho meses sele pº paga en tera - - - - - 28196
- ala l. a Cecilia de Onza muger de Eugenio parceiro por Juana Antonia que tie ne lamisma edad sele pº lo mismo - - 28196
- ala l. a Angela Verde muger de Andres de Moura por Lorenzo Antonio que tie ne lamisma edad sele pº lo mismo - - 28196
- ala l. a Maria Pacero muger de Gregorio d'Abollo por Antonio que tie ne lamisma edad sele pº otro tanto - - - - - 28196

San Vicente de Berres

- ala l. a Luisa Figa muger de Pasqual Montaña pº Salvador que tie ne un año y un mes sele pº paga entera - - - 28196
- ala l. a Maria Batallana muger de Domingo de Oca por Ignacia que tie ne la misma edad sele pº lo mismo - - - 28196
- ala l. a Josepha de Porto muger de Benito de paso pº Miguel muerto sele pº - - - 08978
- ala l. a Lamisma por Miguel Vizo sele pº - - 18398
- ala l. a Maria de Hermida muger de Lucas Texeiado por Maria sele pº des de 7 de Abril de 1743 hasta la paga - - - - - 28048

à Pasqua Balceira muger de Francisco
Pere, por Phelipa sele p^o desde 1^o de Maio
de 13 hasta la paga - - - - - 283.4

San Martin de Piovo

à Luisa de Satalan muger de Ambrosio de
Baltar por Manuela sele p^o 480 - - - - - 0848.0
à Maria Reina muger de Estevan de
Bendo por Luiz sele p^o - - - - - 0878.0
à Maria de Sazguas muger de Benito
de Pazos por Diego sele p^o 480 - - - - - 0848.0
à Bentura de Satalan muger de Do-
mingo de Oca por Juan sele p^o - - - - - 08438
à Maria Pereira por Pedro muelta sele p^o - - - - - 08276

Santa Eulalia de Lanhas

ala p^a à Catharina Gonzales muger de Bentu-
ra Freire por Antonio Luis que tiene
un año y ocho meses sele p^o paga entera - 28126
ala p^a à Maria Lopez muger de Pedro Para-
mos por Miguel que tiene un año y un mes
sele p^o paga entera - - - - - 28126
à Jacinta de Castro muger de Benito
Ferreiro por Maria muelta sele p^o - - - - - 10272
à La misma por Brita que vive sele p^o - - - - - 0822.4
ala p^a à Maria Gonzales muger de Luovato
de Menlle por Vicente sele p^o desde
ocho de Mayo de 13 hasta la paga - - - - - 28262
ala p^a à Pasqua Freires muger de Pedro de
Furnes por Maria Bentura que
tiene un año y un mes sele p^o paga
entera - - - - - 28126
à Dominga de Loures por Juana
muelta sele p^o - - - - - 08558

16362

Santa Maria de Rubin

por año a Maria de Rubin de Vila muger de Domingo Picare por Vosa que ba por año sele pº paga entera - - - - - 28196

por año a Angela Rodalquez muger de Andres dela Iglesia por Rosa que ba por año sele pº lo mismo - - - - - 28196

por año a Ana de Arrende muger de Benito de Fondo de Vila por Josepha que tiene 2 años y medio sele pº paga entera y ba por año - - - - - 28196

Santa Christina de Nemenzo

ala 1ª a Cathalina de Isabel muger de Grego rio Porvo por Juan que tiene un año y cinco meses sele pº paga entera - - - - - 28196

ala 2ª a Juana Vidal muger de Jacobo de Anido por Cathalina que tiene la misma edad sele pº lo mismo - - - - - 28196

ala 3ª a Jeronima Pei muger de Juan Proqui ro por Francisco que tiene la misma edad sele pº oro tanto - - - - - 28196

a Maria Rodriguez muger de Domín go Vidal por Francisco que tiene la misma edad sele pº lo mismo - - - - - 28196

Santa Maria de Para dela

por año a Cathalina Besteira muger de Domín go de Clemente por Juliána que ba por año sele pº paga entera - - - - - 28196

a Maria Galloa muger de Francisco Rodalquez por Antonio sele pº - - - - - 08504

a Jacinta de Vlobre muger de Joseph de Baños por Bartholome sele pº - - - - - 08504

a Theresa Garcia muger de Salvador Lopez por Manuela sele pº - - - - - 08504

19208º

192080 JSC

Santa Maria de Loinil

por año a Maria Tequeixo muger de Matheo de
Drei por Margarita que ba por año se
le p^o paga entera ----- 28196

por año a Maria Leseira muger de Phelipe de Cas
tro por Gregorio que ba por año sele p^o
lo mismo ----- 28196

a Josephina de Orosa por Gregoria muer
ta sele p^o ----- 18622

a Juana de Prado por Josephina muer
ta sele p^o ----- 0636

a Maria de Porto muger de Andres de
Espino, por Salvadora que tiene año
y medio sele p^o paga entera ----- 28196

S. Juan de Aguxa

ala 1^a a Rosa Blas mug. de Ant^o Blas por
Joseph que tiene año y medio sele pago
Paga entera ala 1^a ----- 28196

a M^{ra} Laxela mug. de Juan J^o por
Theresa sele Pago 420 m ----- 20420

Santa Maria de Anaxo

ala 1^a a Ana Ares muger de Domingo neto
por Rosalia que tiene un año, y ocho
meses sele p^o paga entera ----- 28196

ala 1^a a Lucia de Santos muger de San
tiago de Tranqueira por Juliana
que tiene la misma edad sele p^o mismo ----- 28196

San Julian, y S. Salvador de Barabales

por año a Andrea Herrera muger de Fran
cisco Vidal, por Maria Josephina q ba
por año sele p^o paga entera. ----- 28196

por año a Maria Dominguez muger de Mathias
Madero por Juliana que ba por año
sele p^o paga entera. ----- 28196

a Josepha Miguez por Maria muerta
 sele p^o - - - - - 08132 12
 a Rosa Miranda, y Alonso soltera por
 Cirila sele p^o - - - - - 0678

San Estevan de Cobas

ala p^a a Thomasa Mariño muger de Domín
 go Saizques por Francisca, que tiene
 un año, y un mes sele p^o paga entera - - 28196
 a Maria dela Iglesia por Manuel muerta
 sele p^o - - - - - 18644
 a Esteva Pais muger de Jacobo Hen
 nandez por Casimiro sele p^o - - - - - 08432

Santa Cruz de Buva de Ulla

ala p^a a Dominga Garcia muger de Pedro
 Garcia por Maria que tiene un año
 y tres meses sele p^o paga entera - - - 28196
 a Maria de Nande Muger de Jaco
 bo dela Iglesia por Joseph sele p^o - - - 08354
 a Benita Nodar muger de Pedro Ve
 boredo por Bernarda sele p^o - - - - 08354
 a Juana dela Iglesia muger de Jaco
 bo del Villar por Josepha sele p^o - - - - 08354

Santa Buva Bedra

por año a Josepha Bernandes muger de Ju
 an Testero por Francisco que va por
 año sele p^o paga entera - - - - - 28196
 ala p^a a Dominga Garcia muger de Juan de
 Campos por Ynes que tiene un año y
 tres meses sele p^o paga entera - - - - 28196
 a Manuela Cao por Lisidro, y Fran
 cisco sele p^o por muertos - - - - - 08492

13822 1/2



San Gerónimo de Ayoa

ala 1.^a

- à María Antonia Freire muger de Rodrigo de Leis por Juan que tiene un año y dos meses sele pago paga entera - - - - - 28126
- à Francisca Gomez por Pedro muer to sele pago - - - - - 08138
- à Felipa Garcia por Josepha mu esta sele p^o - - - - - 08870
- à María Vilara por Antonia muerta sele deben 50 d mrs, vno y sele p^o - - - 0504"
- à Angela Pardo Viuda teniendo Viva à Ana sele deben 50 d

San Thome de Mes

ala 1.^a

- à María Alvarez muger de Pedro Nieto por Martín que tiene año y medio sele p^o paga entera - - - - - 28126
- à Dominga da Torre muger de Patricio Sanchez por su hija Theresa sele p^o - 08690
- à Leonora Calvo muger de Thome Seixas por Domingo Antonio sele p^o - - - 08684
- à Andrea Mijangos muger de Joseph de Ruías por Bernarda sele p^o - - 18680
- à Andrea de Arriola por Martín mu esto sele p^o - - - - - 08090

Santa María de Olvez

ala 1.^a

- à Dominga de Campos muger de Andres Hernandez por Theresa Isabel, que tiene un año y once meses sele p^o paga entera - - - - - 28126
- à María de Vitares muger de Simón Figueiras por Francisco que tiene la misma edad sele p^o lo mismo - - 28126

ala 1.^a

430444

Santa Maria de Ponton

1.º año.

à Maria Quinoga muger de Domingo Pazman fennendo viua à Magdalena que ha de ir por año de edad de dos, y siete meses sele debe paga entera: vino, pagorela y fue 1.º año... 28196

à Clara Blanca Muger de Manuel Condeiro por Caethana sele 1871.

San Miguel de Sarandon

por año

à Ana da Fonte muger de Gabriel da Fonte por Gabriel que la por año sele debe paga entera - - - - - 28196

por año

à Maria Isabel muger de Pasqual da Silva por Joseph que la por año sele pº paga entera - - - - - 28196

à Pasqua de Usal muger de Francisco Abad por Antonia sele pº - - - - - 28200

à Beatriz de Barros muger de Jacinto Leitea do por Maria Franisca sele pº lo mismo - - - - - 28200

à Juana de Neira muger de Diego de Neira por Pedro sele pº mismo - - - - - 28200

à Maria Antonia Alvarez muger de Pasqual Sobredo por Dominga sele pº - - - - - 28222

Santa Marina de Buzasán

à Isabel Martines por Francisco muerato sele pº - - - - - 28820

está en Cruzes

à Isabel Miguens muger de Manuel Bolanco Nuevo Pedro en U de Mayo de 44

à Bernarda Crespo muger de Pedro Ba

meo sele pago p^o Isabel - - - - - 08324

ã Bernarda Nigens muger de Alua
to Crespo sele p^o p^o Jacobo - - - - - 08276

Santa Maria de Inia

por año

ã Luisa de Mag años muger Do
mingo Sazquez por Gregoria q ba
por año sele p^o paga entera - - - - - 28196

Maria Gonzales muger de Luis Gon
zales lleuo Bernardo en 3 de Mayo
de 00

Manuela Rodriguez muger de Bal
thasar Martinez lleuo Jeronimo en
0 de mayo de 00

Maria Perez muger de Juan Perez
lleuo Casilda en 6 de Maio de 00

Florencia Gonzales muger de Luis
Perez lleuo Matheo en 7 de Mayo de 00

San Pedro de Lons

ã Francisca de Lineres por Rosa mu
erta sele p^o - - - - - 18398

ã Dominga de Lago muger de Francis
co Sanchez por Bernardo sele p^o - - - - - 08234

ã Andrea Sazquez muger de Domon
go Garcia por Manuel sele p^o lo mismo - 08234

Santa Maria de Inas monte

ã Josepha Sanchez muger de Salva
dor Nieto por Manuela muerta sele p^o - 1818.

ã Maria Cabada por Andres muerta se
le p^o - - - - - 08462

ã Yasula Suarez muger de Albux cio de
Vidal por Domingo sele p^o - - - - - 08588

ã Florentina Lauceira muger de Tho
mas Sanchez por Baatholome sele p^o - 08552

7444

San Thome de Surubas

à Dominga de Bruns muger de Do
mingo Gonzales por Vicente sele
pago - - - - - 08564

à Rosa Crespo muger de Mathes Cres
po por Culahia sele p^o lo mismo - - - 08564

à Francisca Blanca por Maria mu
erta sele p^o - - - - - 08432

Santa Maria de Nigoi

por año à Juana Gomez muger de Antonio
de la Iglesia por Francisca que ba
por año sele p^o paga entera - - - 28126

por año à Andrea Gonzales muger de Do
mingo Caldeiro por Benito que ba
por año sele p^o lo mismo - - - - - 28126

por año à Francisca Rey muger de Joseph
Gonzales por Andres que ba por año
sele p^o lo mismo - - - - - 28126

San Salvador de Ledezma

à Xabel Cao muger de Domín
go Mareque por Basilio sele p^o - - 28022

à Maria Belosa muger de Jacobo de
Bento por Agustín sele p^o lo mismo - 28022

à Josepha do Casal muger de Pe
dro do Barral p^o Rita sele pago
lo mismo - - - - - 28022

à Antonia de Castro muger de Bra
mon Ledo por maria sele pa
go lo mismo - - - - - 28022

160236

Santa Maria de Sendama

5328 a Maria Perez muger de Anto
nio Cabelas por Antonio sele p^o - 28006

5329 a Maria do Souto por Manuel a muerte
rele p^o - - - - - 08588

5330 a Alejandra Diaz por Bartholome
muerto sele p^o - - - - - 08312

San Pedro de Salgueiros

5331 a Maria Flores muger de Andru
Lopez por Antonio que tiene un año, y
nueve meses sele p^o paga entera - - - 28196

San Esteban de Inas monte

5332 a Bernanda de B. ocende por Maria
muerta rele p^o - - - - - 18210

5333 a Josepha Lazquez muger de Juan
de Marzosa p^r Joseph. sele p^o - - - 0800

5334 a Silvestra do Souto muger de Lopo
de Abunueiras, por Francisco que tiene
un año y siete meses sele p^o paga entera - 28196

Santa Cruz de Montaos

5335 a Juana Uval muger de Fran
cisco de Del por Don^a sele p^o - - - 18058

5336 a Marcela Mosquera por Joseph
muerto sele debem 170 mrs: vino - 08174

San Julian de Luana

5337 a Maria de Agnaxo muger de
por año Alonso Gomez por Manuela que ha
por año sele p^o paga entera - - - 28196

Santa Maria de Comanda

5338 a Sebastiana de Afunçim muger de
por año Mathias Carnota por Pedro que ha por
año sele p^o paga entera - - - 28196

160080

San X^optobal do lixo

- à Maria Freita por Jacobo muersto
sele p^o - - - - - 28046
- à Rosa Melo muger de Pedro Festa por
Fernando sele p^o - - - - - 28106
- à Isabel Pereira muger de Gregorio Frei
ta por Pio sele p^o lo mismo - - - - - 28106
- à Ana Maria Festa muger de Manu
el de Andeas por Joseph sele p^o - - - - - 28100

Sanamed de Moalde

- à Francisca Gaiteria muger de Lu
cas de Outeiro por Antonia sele p^o - 28178
 - à Monica Rei por Rosa muersta sele p^o - 08606
 - à Dominga de Rosadas por Francis
ca muersta sele p^o - - - - - 18500
 - à Magdalena de Anda mollo muger de
Joseph Gomez por Antonio sele p^o - 08600
 - a Rosa de Ousande por Maria muer
ta sele p^o - - - - - 28172
- Luisa dela Igresia muger de Andres
Fernandez lleuo Maria en 18 de Ma
yo de 1700

San Juan de Orono

- à Benita da Agua muger de Juan de
Lebes por Maria sele p^o - - - - - 08882
- à Dominga de Frasmonte muger de An
dres Codexo por Ana sele p^o lo mismo - 08882
- à Dominga Ferreiro muger de Domingo
Rodriguez por Casilda que se entrego
a su Propia Madre en 7 de Febrero
de 1700 de Orden del Señor Admi
nistrador sele p^o - - - - - 08276

17454

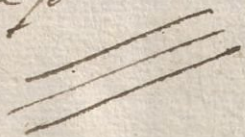

à Maria de la Iglesia por Francisca mu- 1826
erta sele p^o - - - - -

San Vicente da Lana

à Maria de Outeiro muger de Pablo de
castro por Luis muerto sele p^o - - - - - 08426

Marisima por Rosa que vive sele p^o - 18116

à Maria Figueiras por Maria Antonia
muerta sele debon 222 mas: uno y sele p^o - 08092

Santa Maria de los Angeles

ala 1^a à Maria de Sar muger de Melchor e
Carballido, por Cortanza que tiene un año
y tres meses sele p^o paga entera. - - - - - 28196

à Francisca de Goende por Rosalia mu-
erta sele p^o - - - - - 08530

à Francisca de Cantelar por Domingo
muerto sele p^o - - - - - 08582

à Cathalina de Sila por Miguel muerto
sele p^o - - - - - 08072

San Vicente de Duquexon

ala 1^a à Ana do Casal muger de Sebastian
Muñes por Miguel que tiene uno y dos
meses sele p^o paga entera - - - - - 28196

à Francisca do Couto por Petronila mu-
erta sele p^o - - - - - 18760

à Silvestra do Couto por Pedro muerto
sele p^o - - - - - 08680

San Juan de Barcala

à Andrea do Barreiro por Fran-
cisca muerta sele p^o - - - - - 08260

Santa Marina de Luci

à Antonia do lo por Domingo muera
te sele p^o - - - - - 08096

11.632

à Benita Perez muger de Miguel
 cachon por Bartholome sele p^o --- 10296 16
 à Andrea de Heras por Dominga
 muenta sele p^o - - - - - 0384

San Pedro das Donas

por año
 à Dominga Colaza muger de
 Andres Rodriguez por Fran-
 cisca que ba por año sele p^o paga
 entera - - - - - 28126

Santa Mariana de Barro

à Dominga Lora muger de Pa-
 blo fagín por Jacoba sele p^o --- 10290

Santa Culahá de Sigo

por año.
 à Pasqua dela Iglesia muger de
 Antonio Carril por Francisco
 que ba por año sele p^o paga entera - 28126

F
 à Angela de Monte agudo, por Juan
 muento sele p^o - - - - - 08792

à Mariana Siertes por Leibel mur-
 esta sele p^o - - - - - 08780

à Paula de Rubio por Francis-
 ca muenta sele p^o - - - - - 08342

à Angela de Villaverde por Jacobo
 muento sele p^o - - - - - 08102

S^o Pedro de Bugallada

à Clara Vidal muger de Joseph
 vidal por Joseph sele p^o - - - 08390

a Francisca Garcia muger de An-
 tonio de Embra p^o lteva sele p^o - 08390

10818

10.818.

à Ygnés Martínez muger de Roque
destinada p^o Juan Francisco sele p^o - 08260

San Simón de Buñón

à María Antonia de Otero por
Manuela muerta sele p^o - - - - 18220

à Isabel de Sandoz por María
muerta sele p^o - - - - - 18850

à María de Chacon muger de An
tonio Garcia por Manuela sele
p^o - - - - - 08978

à María de Outeiro por Dominga
muerta sele p^o - - - - - 08390

à María de Outeiro por María
muerta sele p^o - - - - - 08216

San X. probal de Neis

por año

à Catharina de Caxaraville mu
ger de Juan de Laranño por Ma
nuel que ha por año sele p^o paga
entera - - - - - 20196

ala f.^a

à Andrea Biela muger de Gre
gorio de Carbía y por ella a Do
minga Lorenza muger de Anto
nio Hernandez ^{os} ves de la fe
legreçia de S^{ta} Catalina de Lilleda
por Thomas que tiene un año y
quatro meses sele p^o paga entera - 20196

à María Antonia Gomez muger
de Eugenio de Carbía por Ma
ria sele p^o - - - - - 08258

à María de Olveira muger de Jo
seph Chanterra por Antonio
sele deben 258 mrs: pagosele - 20258

9834

à Maria Meliana por Juana
muerta sele p^o - - - - - 18186

San Martín de Calobre

à Angela de Noboa por Juan
muerto sele p^o - - - - - 18212

por año
à Dominga Gonzales muger de
Gregorio Rodriguez por Maria
que va por año sele p^o paga entera 28196

à Maria Barcala muger de
Francisco Barcala por Doña
narda sele p^o - - - - - 18608

à Ignacia Martinez por
Juana muerta sele p^o - - - - - 08750

San Vicente do Rial

ala 1^a

à Angela de Conjo muger
de Pedro Varela por Bacilia
tiene un año y nuebemeses sele p^o
paga entera - - - - - 28196

à Angela Perez muger de Manuel
de Caamaño por Caetano que
tiene lamisma edad sele p^o lo mismo

Santa Eulalia de Senra

por año

à Maria Botana muger de An
dres de Cabanas por Antonio
que va por año sele p^o paga entera - 28196

à Lorenza de Usal por Fran
cisco muerto sele p^o - - - - - 28112

13486

Santiago de Penedones

- à Dominga Martínez por Candida
muerta sele p^o - - - - - 18782
- à Antonia da Silva Muger & An
dres Martínez por Andrea se
le p^o - - - - - 18020
- à Mariana do Seixo por Manu
ela muerta sele p^o - - - - - 08150
- à Maria de Outeiro muger & Bar
tholome de rendo por Andres sele p^o - 18020
- à Ana de Canedo por Domingo
muerto sele p^o - - - - - 08360

San Pedro de Bustos

- à Cathalina de Bourzas por Ma
ria muerta sele p^o - - - - - 18566
- à Antonia da Fonte por Manuela
muerta sele p^o - - - - - 08050
- à Maria Baluxa por Domingo
muerto sele p^o - - - - - 08260
- à Julianna de Para & Muger
de Agustín Mosquera por Manuel
sele p^o - - - - - 18622
- à Maria de Outeiro por Maria
muerta sele p^o - - - - - 08426
- à Maria Dicitos por Maria muer
ta sele p^o - - - - - 08576

San Salvador de Lequadro

- alata
à Isabel de So cen de muger de
Ornan Sarela por Isabel que tiene
un año y dos meses sele p^o pag a omnia 28196
- à Francisca das Pereiras muger
de Domingo Hernandez por An
dres sele p^o - - - - - 08732

11838

Benita Garcia muger de Joseph
moreña lleuó a Gregoria en S. Ma
yo de 1700

San Salvador de Salonia

ala pa a Francisca Sarcina muger de
Antonio de Carbia por Juana
que tiene un año y diez meses
sele p^o paga entera - - - - 28196

ala pa a Maria Carballa muger de Ju
an Rodriguez por Bentura
que tiene tanis ma edad sele p^o - 28196

San Juan de Bea

ala pa a Maria Coaguera muger de
Juan de Puebla por Francis
co que tiene año y medio sele p^o 28196

San Andres de Bea

por año a Francisca Porteta muger de
Manuel Salcedo por Roque
que ba por año sele p^o - - - - 28196

Santa Maria de Labon

III a Antonia de la Iglesia por Pio
que muerto sele p^o - - - - 8786

II a Maria Duran muger de Manu
el Duran por D. Rosa que ba por
año sele p^o paga entera - - - - 28196

VI Luisa de Moreno muger de Juan
Antonio Garcia lleuó Juana
en S. Mayo de 00 14766

Ignacia & Guimaraes muger & Joseph
Gregorio Hebe Gregorio y lotrigo muer
to en 11 El mismo año

Maria & Linares muger & Juan
to Gomez Hebe Pedernada en 6 El
Maio & 1700

Pedernada de Olueira muger &
Domingo Quinteiro Hebe Thoma
sa en 7 El Mayo & 1700

San Miguel de Barcala

à Francisca Varela por Dominga
muerta sele p^o 330 mrs. 08380
à Alexandra Buera por Manuel
muerto sele p^o 08582
à Mariana de Magarinos por
Bernardo sele p^o 08100
à Pasqua & Anelo por Dominga
muerta sele p^o 08210

Santa Eulalia de Logrosa

por año
à Josepha Lois muger & Andres
& Otero por Maria que ba por año
sele p^o paga entera 28126
à Maria Antonia & Louido mu
ger de Juan Garcia por Juan
Antonio sele p^o 08202
à Eulalia Hernandez muger &
Pablo de Negreiros por Juan se
le p^o 08210
à Josepha & Caamano muger &
Francisco Mendez por Thoma
sa sele p^o 08122
à Maria Calva muger & Joseph
Lero por Vicente sele p^o 08122

4998

Santa Maria de Castenda

a Beatrizana Rodriguez por
Alejandro muerto sele p^o --- 08302

Santa Maria de Cobas

ala p^a a Dominga San deina muger
de Pançacio de Sandara por
Antonio que tiene un año y ocho
meses sele p^o paga entera --- 28126

San Pedro de Carcastia

ala p^a a Maria da Grela por Bernta mu
erta sele p^o --- 28112

ala p^a a Rosa Catuelo muger de Grego
rio de Joanes por Juan que tie
ne un año y dos meses sele p^o pa
ga entera --- 28126

a Maria de Outeiro por Pedro
muerto sele p^o 276 mrs --- 08276

a Maria Loucava por Sierte
Antonio muerto sele p^o --- 08678

Santa Maria de Couso

por año a Marianna Lopez muger Ma
nuel P. aices por Francisca
que ba por año sele p^o paga entera 28126

San Martin de Lazaño

o u
p año a Dominga Martelo muger Ma
cinto peres por Pedro que ba por
año sele p^o paga entera --- 28126

Juana Freire soltera llevo Jose
pha Antonia en 22 de Abril de 17

aa



San Pedro de Louredo

p^o año
a Maria Soares muger de Juan
de midon por Francisca q^o la
por año sele p^o paga entera 28196

Santa Maria de Sesar

a Maria de Santos por Juana
muerta sele p^o 08786

a Soya Blanca por Maria muera
ta sele p^o 08168

a Maria Saesques por Antonia muera
ta sele p^o 18010

San Xptobal de infesta

a Antonia de Garabal por Do
mingo muerto sele p^o 08216

San Pedro de Sarandon

a Antonia de Pasos muger de
Pedro Saesques por Pedro se
le p^o 08504

a Josepha Ferrero muger de
Andres Las por Agustina sele
p^o lo mismo 08500

a Elena Linares muger de
Manuela Vuerro por Thomasa
sele p^o 08192

Santa Maria de San Roman

a Dominga Peas muger de Ju
an Carlin por Juana sele p^o 18362

a Maria de la Iglesia por Ma
ria muerta sele p^o 08396

a Dominga Nieto muger de Be
nito de Garza por Juana sele p^o 18362

98300

98300

à Francisca de la Iglesia por Agus
tín muerto sele p^o - - - - - 08222

Santa María de Morlan

à Raphaela Suarez muger de
Miguel de noia por Theresa sele
pago - - - - - 08230

San Vicente de Selouchada

por año à Francisca Gomez muger de
Domingo de Maña, por Vicen
te que ha por año sele p^o paga
entera - - - - - 28196

por año à Juana Lopez muger de Do
mingo de Sarde por Clemen
te que ha por año sele p^o lo mismo 28196

Santa Catalina de Bando

à Bernarda Lopez por este
año muerto sele p^o - - - - - 08366

ofe lade a Maria Guerra por Esteba
arriba muerto sele p^o - - - - - 08732

à Dominga dosisto muger de
Francisco de Outeiro por An
tonio sele p^o - - - - - 08846

à Cathalina de Cobas muger
de Domingo Duran por Ma
nuela sele p^o - - - - - 08834

Santa Marina de Queira

por año à Maria de Morenas muger
de Pablo de Silva por Ben
nardo que ha por año sele p^o
paga entera - - - - - 28196

180548

ã Francisca Restosa muger de
Benito Peres por Augustina
sele p^o - - - - - 18790

ã Maria Restosa por Benito
muento sele p^o - - - - - 18626

ã Jacinta de Moixas muger
de Andres peres sele p^o ^{ta} ~~por~~ ~~Maria~~ 18788

San Miguel dos Agros

ã Maria Antonia Pousa muger
de Juan de Pousa por Francisca sele
p^o - - - - - 2178

Santa Maria de Paramos

ã Maria de Nave por Muento
muento sele p^o 1710 - - - - - 18710

ã Maria Hernandez por Antonia
muento sele p^o - - - - - 18372

ã Eleora Suarez por Domingos m
uento sele p^o - - - - - 18480

ã Dominga Hernandez muger de
Domingo Vilaverde por Maria
sele p^o - - - - - 18200

ã Juana Hernandez muger de An
dres de Mouzelle por Maria
Rosa sele p^o - - - - - 18508

ã Maria de Linares muger de An
dres dela Iglesia por Bernarda
sele p^o - - - - - 18320

ã Maria de Cortes por Juli
an muento sele p^o - - - - - 18270

Santa Iuliana de Codezo

ã Andrea de Milan muger de
Juan de Loureiro por Androsio
sele p^o - - - - - 18302

18932

à Manuela Do anjal mugea de Bartho
loque de Millan por Manuela sele p^o - od 230 (21)

San Simon de Cachinas

à Marina de Carbia mugea de Domin²
go da Torre por Pedro sele p^o - - - - - od 618

à Maria Anselma mugea de Juan Antonio
de Frasenle sele p^o por Manuela - - - - - od 618

à Manuela de Souto mugea de Joseph de
Guldris por Thomas sele p^o - - - - - od 618

San Juan de Peseende

à Maria de Oliveira mugea de Joseph
de Gillan por Josephina sele p^o - - - - - od 702

à Juliana Hernandez por Antonio muer
to sele p^o - - - - - od 300

Santa Maria de Silvestro

à Maria Antonia de Anresen mugea
de Eusebio de Sina montes por Joseph
queba por año sele p^o paga entera - - - - - 28126

à Maria de Anresen por Juan de co Anto
nio muerto sele p^o - - - - - od 222

à Ignacia Seiroa por Pedro muerto sele p^o - od 348

à Susana Seiroa por Antonia muerta se
le debe 602 mas vna y sele p^o - - - - - od 602

à Maria Salome Vidua de Manuel Perez
por Maria Theresa sele p^o - - - - - 1856

Thomasa de Nobre mugea de Antonio Se
iroa lleuò Maria en 20 de Mayo de 1700 8754

Santa Maria de Godono

ala pa a Maria Chica muger de Antonio de sei
do por Juan que tiene un año y cinco me
ses sele pº paga entera ----- 28196

Santa M. de San

a Maria Pórites por Juanisco muerto a
ve pº ----- od 710

ala pa a Dominga de Munin muger de Juan de
bes por Juan sele pº paga entera y tiene
un año y quatro meses ----- 28196

ala pa a Maria Sorela muger de Dominga
Póluxa por Maria Póerita que tie
ne la misma edad sele pº lo mismo ----- 28196

a Silvestra Terrelan por Josepha mu
erta sele pº ----- od 648

a Maria Botana por Antonia mu
erta sele deben 756 mas un año y sele pº ----- od 756

a Rosa de Brocan de por Fernan que
muerto sele pº ----- od 582

a Catalina de Brinas por Theresa muerta
sele pº ----- od 324

a Maria Nicolaza por Mauro muerto
sele pº ----- od 636

a Antonia Saizquez muger de Maerto
Muor por Antonio sele pº ----- od 708

Santa Maria del Camino

a Maria Lon por Estanislao muerto
sele pº ----- od 738

11624



Santa Susana de Afuxa

- por año a Antonia Bortua muger de Antonio
Coton por Candida que ba por año se
le p^o paga entera - - - - - 28126
- a Lucia Reina por Maria Andrea
muerta sele p^o - - - - - 2208
- a Ana Varela por Domingo muerto sele p^o - 18560
- a Maria de Sero por Isabel muerta sele p^o ad 270
- a Maria Rodriguez por Pedro Antonio mu
erto sele p^o - - - - - 8456
- a Isabel Garcia de Domingo Antonio Qui
an por Manuel que tiene de edad un año
y dos meses, y de paga desde 3 de Enero d
88 sele p^o - - - - - 822
- a Maria dos Santos muger de Alonso Can
cela por Antonio que tiene año y medio y
de paga desde 20 de Abril de 88 sele p^o - - 874
- a Maria Parcina muger de Antonio La
bora por Antonio sele p^o - - - - - 868
- a Maria Suarez muger de Juan Mer
don por Jacinta sele p^o - - - - - 868

San Miguel de Lamela

- a Andrea de Lepino por Theresa muerta
sele p^o - - - - - 18936
- por año a Juana de Perea muger de Pasqual de
Soutelo por Maria que ba por año sele
p^o paga entera - - - - - 20126
- a Leonacia Pereñas muger de Juan
Pere por Antonia que ba por año
sele pago paga entera - - - - - 28126

12346

ala 1^a a María de Abades muger de Juan
Vequeira por Jacoba que tiene un año
y diez meses sele p^o paga entera --- 28196

Santiago de Buñan

ala 1^a a Leibel Blanco muger de Benito
Torans por Bernardo que tiene un año
y ocho meses sele pago paga entera --- 28196

San Martín de Añires

ala 1^a a María de P^urias muger de Juan Pie
to por Joseph que tiene un año y quatro
meses sele p^o paga entera --- 28196

ala 1^a a María de M^arei muger de Pasqual de
Atero por Antonio que tiene la misma
edad sele p^o otro tanto --- 28196

ala 1^a a María de P^ursion muger de Lucas
Domínguez por Francisco que tiene
la misma edad sele p^o lo mismo --- 28196

San Mamede de los Angeles

por año a María Lopez muger de Benito
Ramos por Jacinta que ha por año
sele p^o paga entera --- 28196

a María Hernandez muger de Esta
nislao P^uei lleuó Julián en 3 de Mayo
del 1700

San Roman de Pasarelos

a Dominga de la H^ulería muger de Do
mingo migues por Joseph sele p^o --- 18788

a Lorenza Bolanca por Dominga muer
ta sele p^o --- 8026

a Rufina Boiana por Fran de ca
muerza sele p^o --- 8000

15834

San Juan de Calvente

a Josepha da Brea por Juan Ma
nuel muerto sele p^o - - - - - 08306

a Dominga Lopez muger de Bartholo
me de Bordo mas por Dominga se
le p^o - - - - - 18608

a Cisiha de Cardaina muger de
Martin Paz por Joseph Anto
nte sele p^o loms no - - - - - 18608

S^{na} Pedro de Parada.

ala P^a a Maria de Castro muger de Andres Pi
cons p. Ant^a. queti. un año y 10 meses sele p^o 20196

ala P^a a Maria de Cortenla, muger de Jorge Carr
bal por Alverta q. ti. e. lams. hieda, sele p^o 20196

S^{na} Pedro de Cabruera

a Margarita Vidala por Matheo mu
erto sele p^o - - - - - 00900

S^{na} Julian de Carballed

a Ynes Diana muger de Juan Caneda
por Joseph sele p^o - - - - - 00270

a Antonia Montoya por Francisco mu
erto sele p^o - - - - - 00162

a Mariana Mogens muger de Juan Ca
rollo por Francisca sele p^o - - - - - 00258

S^{na} M^a de Frades

ala P^a a Maria Ant^a. Ribeyra muger de Jorge
Miguez por Joseph q. ti. e. un año y dos meses
sele pag^o paga entera - - - - - 20196

11.700

alad. a Andrea Miquez muger de Juan Gomez
por Fran. quiet. un año y dos meses selep. 20196.

a Anna Maria da Torre por Joseph muerto
selep. 20076.

a M.^a Costenla por Miguel m.^{to} selep. 20254.

a Maria Rodriguez muger de Fran. Mi-
randa por Josepha, estando viua y con-
curriendo seledeven 336 mrs: vino y selep. 20336.

S. Felix de Solouio

r. a. g. ano. a Benita Mel muger de Miguel do Viro
to por Nicolasa quera por año selep. 20196.

S. Maria de Samas.

a Eduarda de Real por Santa. muerto
selep. 20180.

a Juana Suarez de Torro morto sele-
p. 20108.

a Marcela Breyter g. du. m. selep. 20468.

a M.^a do Couto mug.^r de Sebastian de
vila por Beata selep. 20804.

S. Maria de Luou

por año a Antonia da Ledra muger de Antonio
do lo por Francisca que ba por año sele
pag. paga entera 20196.

San Juan de Fecha

a Dominga de Casas muger de Andrae
dela Xolezia por Bosa selep. 20708.

a Anna Peñeyra de Ines m. selep. 20224.

12446 USC

à Dominga Neta muger de Pedro de
 Noucho por Antonio sele p^o - - - - - 08702
 à Isabel Fernandez muger de Domingo
 Neto por Bernardo sele p^o - - - - - 08702

Sⁿ Vicente del Pino

à Loloma Lopez por Pasqua m^{ta} sele p^o - - - - - 08100
 à Margarita Sainio p^o Domingo m^{to} sele p^o - - - - - 08098

Santa Maria de Conso

a Antonio Mareque y por el a Maria
 Freire su muger por Antonio sele p^o pa
 ga entera, y este vino lo llevaron para en
 arlo por heredero sin mas paga alo ade
 lante - - - - - 28126

à Maria de Bonensa muger de Manuel
 de Bontin por Bartolome desde quince
 de mayo de 13 hasta la paga sele p^o - - - - - 28210

à Dominga Martinez muger de Caetha
 no Bazques p^o Pasqual sele p^o - - - - - 28202

à Maria Antonia de Saldas por Mel
 chor muerto sele p^o - - - - - 08360

Santa Maria de Marozos

à Bernarda Bueta por Andres
 muerto sele p^o - - - - - 08768

à Menta Miguens por Francis co
 m^{to} sele p^o - - - - - 08144

à Cathalina Rodriguez muger
 de Joseph de Negro p^o Joseph sele p^o - - - - - 08302

à Joseph Baitei p^o Joseph muerto
 sele p^o - - - - - 08008

10320

à Jacinto de Muna muger de Antonio
Biertas por Pedro sele p^o ——— 08302
à Francisca da Fonte muger de Vitor
cio Samai p^o Julian sele p^o ——— 08302

Santa Maria de Guaxa

por año à Maria de Lamas muger de Bento
Mallo, por Dominga queba. por año se
le p^o paga entera ——— 28196

por año à Eufemia Freira muger de Antonio
Rugido por Manuel queba por año
sele p^o paga entera ——— 28196

à Maria Lopez muger de Clem^{te} Lopez
por Juan sele p^o ——— 08800

à Andrea Caluño muger de Antonio
Caluño por Manuel sele p^o ——— 08800 = 804

à Maria Caluño muger de Anto
nio Camuño sele p^o p^o ——— 08798

Santa Maria de Figueras

por año à Juana de Camuño muger de Ja
cobo ferreiro por Balthazara queba
por año sele p^o paga entera ——— 28196

à Francisca de Yrua por Maria
muerta sele p^o ——— 08710

à Antonia de Vial por Ju^m sele p^o ——— 28064

S. Felix de Beifeiro

à Dominga de Fajon por Agustin
1818 m^{to} sele p^o ——— 08606

à Angela Suarez muger de Andres
1828 de Castro por Miguel estando vivo se
le debon 120 uvas sele p^o ——— 18920

à Maria Gabon por Goncalo m^{to} no se
sele p^o p^o no habea concurredo. = 14982

Santa Maria de Cardama

ala 1^a a Andrea Gomez muger de Pedro
Carballeira por Domingo que tiene un
año y siete meses sele p^o paga ent^a — 28126

Santa Maria de Chalan

por año a Dominga Mourelle muger de Anto
nio de Otero por Leonora que ba p^o
año sele p^o ~~lo mismo~~ paga ent^a — — — 28126

por año a Maria Antonia de Otero muger de
Domingo de Otero por Martin que
ba por año sele p^o lo mismo — — — 28126

227 a Maria de Linares muger de Luz
20 a Nora por Bernardo sele p^o — — — 08672

a Benita Guerra muger de Dom^o de No
ia por Antonio sele p^o lo mismo — — — 08672

032 a Fran ca Perez p^o Dom^a m sele p^o — — — 08300

San Martin de Morzo

ala 1^a a Isabel Gonzales muger de Mathias
de Muino por Antonio que tiene un año
y siete meses sele p^o paga ent^a ala 1^a — — — 28126

a Leucadia Gomez p^o M^a Bosa muesta
sele p^o — — — — — — — 18608

S. Mamed de Suebos

0300 a Micaela Suarez muger de Pedro Sur
nis p^o Fran. sele p^o — — — — — 105900

a Paula Pascin p^o thes^a m. sele venen^o
216 mrs. // // // // // 13626

Don Miguel de Texeda

à Manuela Penela mug. de Simón
Rodríguez p. Paz. viuenndo alapaga, y
estando vivo se le deuen 2088 m.

à Gregoria Cutzin, p. Greg. m. selep. — 00672.

Sta Maria de Oural

à Lucia Velegra p. Juan muerto selep. — 00168.

Sa. Feysra mug. de Santa Velegra

Uevò Marcos en 29 de Abr. de 1744 —

Dom. de Veyra mug. de Pedro de

Couto, Uevò Joseph el m. dia =

Joseph de Marque mug. de Mg. de

Heamida Uevò M. en 30 de Aho #

Don Juan de Calo

à Manuela Diaz mug. de Fran. Di.
az por M. selep. — 00906.

à Andrea de Guldrie mug. de Juan de

Guldrie por Rosa estando viva, y con
curriendo se le deuen hasta la pres.

praga, se le deuen 306 mrs.

à Andrea Moraña por Andres m. sele
deuen 288 m.

à Isabel Miguens, p. Dom. muerta se
le deuen 288 m.

10746

Suman las partidas anteced.
 de todo este libro N.º setenta y quatro
 mil novecientos quarenta y
 ocho mrs. ve.º que hazen P.º
 veinte mil setenta y tres,
 veinte y seis mrs. de la misma

20.733-26. moneda Salvo yerro ----- # 7040948.

Faltas y Taleg.

Et. se pasan en esta cuenta, qua-
 trocientos seis r.º y doce mrs. en esta
 manera: los trescientos treinta y ocho
 r.º y doce mrs. que se hallaron y hu-
 bo de faltas en treinta y dos taleg.
 de ochabos y Calderilla que se
 sacaron de las P.º Arcas p.º hacer
 la pres.ª paga, en alg.º de los q.º en
 lugar de estar cavales se hallaron
 piedras mezcladas; y los sesenta
 y ocho r.º restantes que se abonaron
 por raxon de dichos talegos de estopa,
 treinta de ochabos a dos r.º cada uno
 y dos de Calderilla a quatro, seg.
 estilo. V.º mrs. ----- # 130816.

406-12

21.140-4

Cuias dos partidas suman

7180764

Setecientos diez y ocho mil setenta y quatro ms. que haren veinte y un mil ciento y quatro ms. y quatro ms. salvo en todo yerro. Se advierte que los tales se pasaron a la veeduria para beneficiar con la demas porcion que ay alli.

Res
210140. A.

7180764

Y endha conform. sehubo por fenecida la presente paga de Armas e Tazas por lo q. mira a un año entero contado desde diez y ocho de Mayo de mil setenta y tres hasta diez y ocho del corr. En cuya intelic. manda dho S. Capellan ms. que haze oficio de Cam. se despahe libr. contra el May. a favor de dho. Despens. seg. en esto, de los expresados v. y un mil ciento quatro ms. y quatro ms. q. expresa la suma de arriba. Lo firmo, con el ve. y Despensero, en dho. Pl. Hosp. de Santa. a veinte y ocho de Mayo año de mil setenta y quatro.

Pubalcava

Juan Ph Perez de Solis

Antem
Pedro Man. Berzerra

Nota

En 28 de Mayo se despahe a libr. de la cana. de arriba.

[Faint, illegible handwritten text, likely bleed-through from the reverse side of the page.]

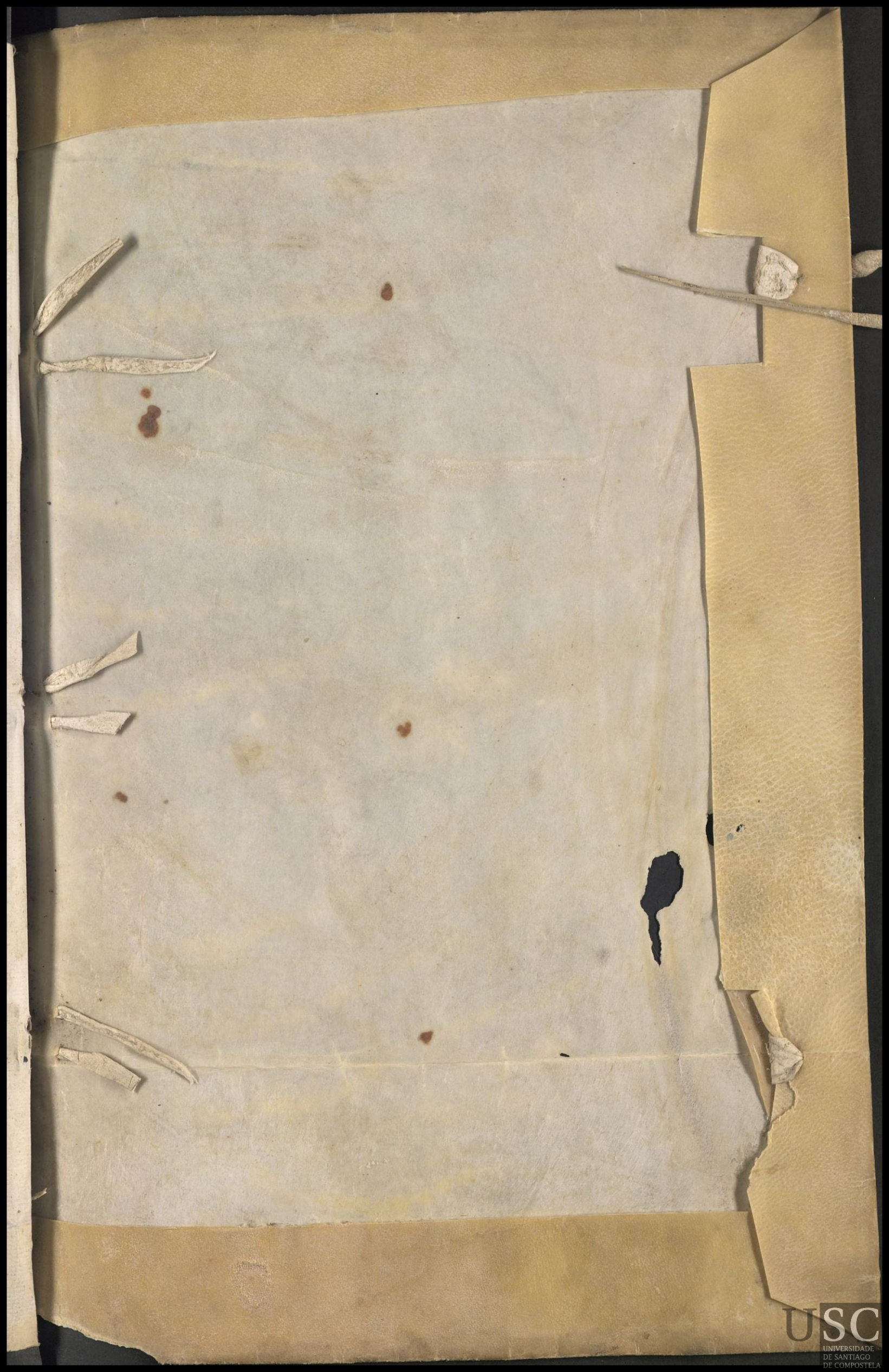

A. H

Sección E

Legajo N.º

Fecha 1443

1444 - M

Tip. Por

USC

UNIVERSIDADE
DE SANTIAGO
DE COMPOSTELA