Libro para unos esposit
del Real Hospital d
Sto Año de 1725
1725

C.

inbe-

USC
UNIVERSIDADE
DE SANTIAGO
DE COMPOSTELA



A. H. R C.

Sección

Legajo N.º 32

Fecha

1565

Tip. Paredes 500



USC
UNIVERSIDADE
DE SANTIAGO
DE COMPOSTELA

Libro de Amas Que primápia en el mes de Mayo de 1725 #

USC
UNIVERSIDADE DE SANTIAGO DE COMPOSTELA



# Sn. Miguel de Villar

En 22 de Mayo de 1725. llevo Mano el calviño = marta = Juan = Andres = Pedro =

23-20 Andres + Murio — Antta. Lopez muger de Joseph Millan llevo Andres en 23 de Mayo de 1725 = trajo muerto este niño en 4 de octubre de mil setecientos y Beinti Zinco =

24 Pedro Murio — Gregoria do Couto muger de Andres Bragança llevo Pedro en veynte y tres de Mayo de 1725 = trajo lo muerto en 6 de Abril de 1725

63-17 Marta — Cathalina Blanca muger de Barme. Perez llevo Marta en 23 de Mayo de 1725 =

Juo. 9 Murio — Maria Martinez muger de Mathias Ramos llevo Juo. en 23 de Mayo de 1725 = dicen las mugres desta fre. se le murio el exposito en la aldea

Passada

2

S.ta Maria de Vizeso-

Cathalina de nimo muger de Juan freire Cleuo Jus-
Juana murio + ana, en 22 de Mayo de 1725 = trajo la muerta en 26. de Jullio
de dho año =

Muerta Suarez muger de Blas Garcia trajo muerto Mi-
Miguel murio + guel en 19 de Jullio de 1725 =

Passadas



Sn. Pedro de Villa nueba =

Franco. + Dª Sauel Martinez muger de Juan de Vilaboa
lleuo franco en 25 de Mayo de 1725

Pedro + Gregoria de Rubial muger de Antonio do Souto lleuo
Pedro en 25 de Mayo de 1725 =

Passado

# S.n Pedro de Oraso

12-28 Marta murio — Madaglena de Magan muger de Antonio Montoyro lleuo Marta en 25 de Mayo de 1725 = trasola muerta en 23 de Agosto de 1725

62-81 Gonzalo — Maria de Costoya muger de Ygnacio martinez lleuo Gonzalo en 1.o de Junio de 1725

~~Angela de coral, muger de Roque~~

1-11a murio — Ma de Conteyro muger de Roque do Couto lleuo Ma en 4 de Octubre de 1725 trasola muerta en 28 de Octubre de 1725

Fran.ca murio — Maria Reymundes muger de Blas Martinez lleuo Francisca en 26 de Abrill de 1726 = Trasola muerta en 1.o de Mayo de 1726 =

Quiteria murio 1-88 — Maria Reyna muger de Andres de Campos lleuo Quiteria en 26 de Abrill de 1726 = trasola muerta en 9 de Mayo de 1726 = y en dho Baltio a llebar otro Niño llamado Andres =

Fran.ca — Ma Reymondes muger de Blas Martinez lleuo Fran.ca en 13 de Mayo de 1726 — Passados



S.n Thome de Surriuas

Ramon murio — Domingo

Ysauel de Senrra muger de Pasqual fernandez lleuo Ramon en 28 de Mayo de 1725 = traxo la muerta en 1.o de Ag.to de 1725: y en el mismo dia lleuo otra niña llamada Domingo =

murio

M.a miguel, muger de Ju.o Guerra traxo muerto Ju.o An.to en 21 de henero de 1726

En 21 de Abrill de 1726. lleuo Joseph Varela — Agustin = Maria = Andres = Aluerte =

Ojo

Pasaron estos niños con horden del S.r administrador a la Gr.a de Santa Comba de Louro. en 29 de Abril de 1726 =

M.a murio =

Aluerte murio — M.a murio

Maria Crespo mug.r de Silbestre de Bustelo traxo Maria en 18 de Mayo de 1726 —

Passadas

S.n Christoual de Reys=

Domin.a murio- Dominga Reuolo muger de Domingo Gomez traxo muerta Dominga en 30 de Mayo de 1725

Andrea murio- Eulalia de Lusi muger de Antonio de Cafarville traxo muerta Andrea en 19 de Jullio de 725=

Jul.o muro Dominga de magariños viuda de Carlos da fonte lleuo Juan en 12 de Jullio de 1725= traxo Muerta en 20 de Dizbre de 1725

Maria murio- Maria Garcia muger de Agustin buela traxo muerta Maria en 15 de Jullio de 1725=

En 12 de Diz.re de 1725 llebo Dom.o Cardama Pedro= Agustin= Ant.a= Maria=

P.o murio 27 rs 24 mrs Ma Lopez mug.r de Joseph Amigo lleuo Pedro en 16 de Diz.re de 1725 traxolo muerto en 31 de Mayo

Agustin murio Angela de Casade muger de Ant.o da Freiria lleuo Agustin en 17 de Diz.re de 1725 traxolo muerto en 28 de dho mes de año

Ant.o 26 rs 22 mrs Ma Estebes mug.r de Pedro Piñeyro llebo Ant.o en 18 de Diz.re de 1725=

Parada

Antº Josepha de Bruno mugr de Joseph de Casaruilles
Juario + Vecos Antª en 24 de Dizre de 1525 trajola
muerta en 23 de Dizre de 1525

Passada

San Ziprian de chapa=

Rosa Reyna muger de Xptoual Douteiro Cleuo Tha
Thariâ + riâ en 30 de Mayo de 1525=

Passada

USC
UNIVERSIDADE
DE SANTIAGO
DE COMPOSTELA

# San Aptobal de Jauestre

Domi.l murio (Oxo- | Maria de noya muger de Aptoual Suarez Cleuo Do mingo en 31 de Mayo de 1725 = trajolo muerto en 15 de Jullio de dho año = Este niño Cariaba Domi.a de Pinor Vez.na de S.n Payo de Sabugueira =

Jul | Maria de merelle muger de Estevan carrillo Cleuo Juan en 10 de Junio de 1725 =

Passado

S.n Mamed. de los Angeles =

Bentta fernandez muger de Miguel ferreiro Cle
Jul.o 9 + bo Juan en 31 de Mayo de 1725 trajolo muerto en 20 de
murio + Ag.to de 1726

En 10 de Mayo de 1726. lleuo Dom.o Cardama =
Miguel = Pedro = Maria = Domingo =

Maria Victoria Garcia muger de santiago Maroño lleuo Maria
+ en 13 de Mayo de 1726 =

Passados

Destos quatro
niños dos de ellos
fueron a S.n Roman
de Pasarelos como
consta de f.o 58 des
te libro



S.n Juan de Caluente

Jazmta Pacheco muger de Antonio Botana Andrea + Cleuo Andrea en 3. de Junio de 1725=

Passada



# Sta. Maria de Trasmonte

3-12 Andres murio — Angela de leñs. muger de saluador Perez trajo muerto + Andres en 6. de Junio de 1725 =

En 12 de Mayo de 1726. lleuo Domingo Boullon Marcos = Domingo = Lucia = Maria =

Domingo 21 mrs — Ma. da Varca muger de Fran.co de tuines lleuo Domingo en 14 de Mayo de 1726 =

Ma. 21 mrs — Ma. Lorenza mug.r de Juan de Cornas lleuo Ma. en 14 de Mayo de 1726 =

Marcos 21 mrs — Fran.ca Sanchez mug.r de Bernabe de queyro lleuo Marcos en 15 de Mayo de 1726.

Lucia 21 mrs — Ygnacia denjo muger de Lucas de Vila verde lleuo Lucia en 20 de Mayo de 1726 =

Passada



USC
UNIVERSIDADE
DE SANTIAGO
DE COMPOSTELA

S.n Miguel de Pontte

Maria de Marm.a muger de Muerto sidrô Cleuo Ant.o

Ant.o + En 6 de Junio de 1525 = trasolo muerto en 8. del mesmo

murio - mes Zaño =

Passadas

Sta Maria de Ons.

Maria de Forjans. muger de Antº de Cauada tras
lo muerta Marta en 6 de Junio de 1725=

Tanina es de las que fueron a Boullon=



14

Ata Maria de Porter

Maria de la Iglesia muger de Domº de yn suatra

Mª + murio. Lo muerta Maria en 6. de Junio de 1725 =

Passada

Sta. Maria de Vasamonde

Ignacia de fra mill muger de Angel Gomez, traso muerta Gabriela en 8. de Junio de 1725 =

Gabriela murio

Passada

Sta Maria de Cruzes

4 rs y 2 mrs — Maria Mariño muger de Benito Adanzas
thomas muriô — t — ~~tra~~ so muerto Thomas en 10 de Junio de 1725 =

En 12 de Dizre de 1725 llevo Silvestre mel
Juan — Pedro — Alberto — Andres =

Pedro — Antª chica muger de Ygnacio Cordeyro llebo Pedro
muerto — en 13 de Dizre de 1725 trasolo muerto en 10 de
febrero de 1726

13 rs y 2 mrs
Juº — t — Manuela Rodriguez muger de Pedro Bentin ~~[illegible]~~
muriô — ~~[illegible]~~ llebo Juº en 14 de Dizre de 1725 — trasolo
muerto en 2 de marzo de 1726 =

27 rs y 12 —
Andres — t — Maria de Siaje muger de Andres da Greda llebo Andres
en 12 de Dizre de 1725 =

27 rs y 6 mrs —
Alberto — t — Geronima de Siaje muger de Hurbano quinteyro llebo Al
berto en 15 de Dizre de 1725 =

25 rs y 20 —
Angela Juana Mosqra muger de Andres Barreyro. llevo Angela en 24 de
Dizre de 1725 =

Pasada

S.n Martin.o de negreiros

Andrea nuñez muger de Juan de S.n Martino Cleno
Monica | Monica en 1.o de Junio de 1725

Pasada



Fn. Cristoual do Eyso-

Pedro + Maria de Rubial muger de Antonio fernandez Ueuo Pedro en 10 de Junio de 1725=

Gabriel + Fran.ca Carlina muger de Pasq.al Fernandez Ueuo Gabriel en 23 de mr.o de 1726=

Passaval



# Sn. Jorge de Neal

Diego murio — + Angela Guntin muger de Pablo de casal trajo muerto Diego en 1º. de Junio de 1725 =

Rosa murio — + Maria Reuolo muger de Ygnacio tanoyra trajo muerta Rosa en 18. de Junio de 1725 =

Ma. bentura + Manoela de Antelo muger de Antonio de Nande lleuo Maria Bentura en 15 de Julio de 1725 =

Passadas

Sta. Eulalia de Lanas -

Ma. Maria Antta. — Teua Vazquez muger de Juan Pesco traxo muerta Maria + Benita en 13 de Junio de 1725 = Y en este mesmo dia Cleuo otra niña llamada Antonia =

Josepha 22 — Madalena doca niño muger de Jacobo guerra + traxo muerta Josepha en 26 de henero de 1726

Josepha + Josepha de Mejo muger de Balentin de Gimarrans, lleba Josepha en 21 de marzo de 1726

Passada

# Sn. Salvador de Esquadro

Pedro-
murio

22-8 Margarita Vazquez muger de Pedro nuñez lleuo Pedro en 13 de Junio de 1725 = trajolo Muerto en 17 de otubre de 1725 =

59 mo 10 Angela Conde muger de Lorenzo de orosa lleuo Pedro en 17
Pedro. + de Junio de 1725 =

Antº-
murio

Siluestra do Barreyro muger de Domº de Rosemill lleuo
+ Antº. en 17 de Junio de 1725 = Trajolo muerto en 1º de
18-18 Mª
Murio
henero de 1726 = Zendho dia lleuo otra niña
+ llamada Maria = trajola muerta en 19 de Mar
ço de 1726

Agustin

Elena pereira muger de Muerto parada lleuo agustin
+ en 4 de Mayo de 1726 =

Passadas

USC
UNIVERSIDADE
DE SANTIAGO
DE COMPOSTELA

Ata Maria de Luou

Maria Garcia muger de Fran.co de bustelo, trajo Juan mu
Juan + Entto en 18 de Junio de 1725 =
muria

Frutuosa de senlle muger de Fran.co Cao. trajo muerta
Maria + Maria en 10 de Ag.to de 1725 =
muria

Fran.co Maria Antonia da Voca muger de Ma Theo de la yglesia
+ lleuo francisco en 30 de Mayo de 1726

Rubro N N
D Passada

Sr. Pedro de Coureda-

Roque murio + Ygnacia da berea muger de Joseph Valada traso muerto Roque (en 13 de Junio de 1525=

Passada

Sn. Simón de Ons ãlias das cacheiras

Benita murió | Mariña garcia muger de Gregorio da Barcia Clero Benita en 16 de Junio de 525 = trajo la muerta en 25 de Agosto de dho año =

Manuela | Gregoria de la yglesia muger de Domingo de Soto trajo Manuela en 5 de Mayo de 1726

Murió

Passadas

# S.n Tirso de Mandoas-

Maria- Josepha de Vilanoba muger de Fran.co Conde lleuo
+ Maria en 20 de Junio de 1725-

Josepha da lama muger de Pedro de Caramés lleuó frutuosa en 18 de Diziembre
No la lleuó =

Fabiana Juana Nunez muger de Pedro Almeyro trajo Fabiana y
Murio en 5 de Mayo de 1726 a la dha Ju.a Nunez esta pre benido
no se le de Niño Ninguno p.a dar les mala Bida y si los llebaren
se le ha guenada =

Pallada

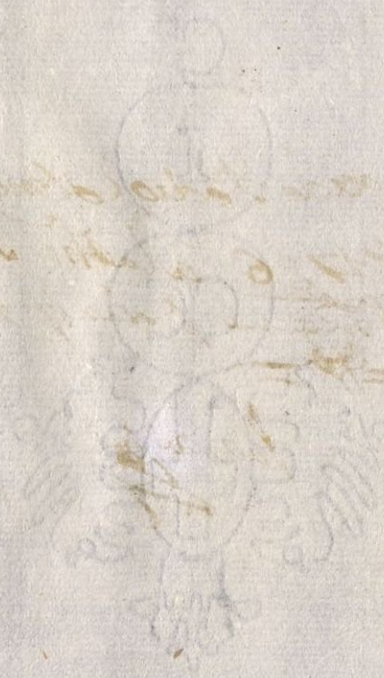

# Sta. Cruz de Viua dulla -

En 21. de Junio de 1725. Cleuo Ambrosio Rodriguez Antonio = Bernardo = Andres = Jacobo =

51 - 21 Bernda. Isauel de Reuoredo muger de Andres da torre Cleuo + Bernardo en 25. de Junio de 1725 =

Antto. Margarita de sobredo muger de Juan de Varros Cleuo + Antonio en 25 de Junio de 1725 =

Andres Dominga de neyra muger de Pedro do Espiño. Cleuo Andres en 25 de Junio de 1725 =

Jacobo Antta. das Pereyras muger de Lorenzo de nodal Cleuo + Jacobo en 26 de Junio de 1725 =

Passados



USC
UNIVERSIDADE
DE SANTIAGO
DE COMPOSTELA

S.n Pedro das donas, y S.ta Mariña de Suzira

En 22 de Junio de 1725 lleuo Joseph Varela

Maria = Margarita = Rosa = Pasqua =

Suzira

Margarita + Dominga do Couto muger de Pasqual cachon lleuo Margarita en 23 de Junio de 1725 = no lo tiene q se le saco &c

S.n Pedro das donas

Pasqua Dominga da silua muger de Juan delago lleuo Pasqua en 28 de Junio de 1725 =

Suzira + Pasqua de Gadas muger de Domi.o Miguez lleuo Rosa en 1.o de Jullio de 1725 = no lo tiene q se le saco &c

Coto de san Julian de Pineyro anexo del de suzira

Ant.a + Ygnacia de S.n Martino muger de Domi.o de Vasido lleuo Antonia en Cinco de Jullio de 1725 =

Los dos que tocaron a S.ta Mariña de suzira Pasaron Con horden del señor administrador, a S.ta Eulalia de Zira =

Passados

# S.n Lorenzo de Lousada.

En 22 de Junio de 1725: lleuo Joseph Varela Andres = Antonia = Pedro = Antonio =

Antt.a + Ygnacia de Rosende muger de Agustin de Gradas lleuo Anttonia en 29 de Junio de 1725 =

Pedro + Eulalia Granda muger de Andres Fernandez lleuo Pedro en 29 de Junio de 1725 =

Ant.o murio + Dominga Esteues muger de Juan de Castro lleuo Antt.o en 29 de Junio de 1725 = trajolo muerto en 20 de Ag.to de dho año =

Andres + Ysauel Veloso muger de Santiago Millan lleuo Andres en 1.o de Jullio de 1725 =

Passados

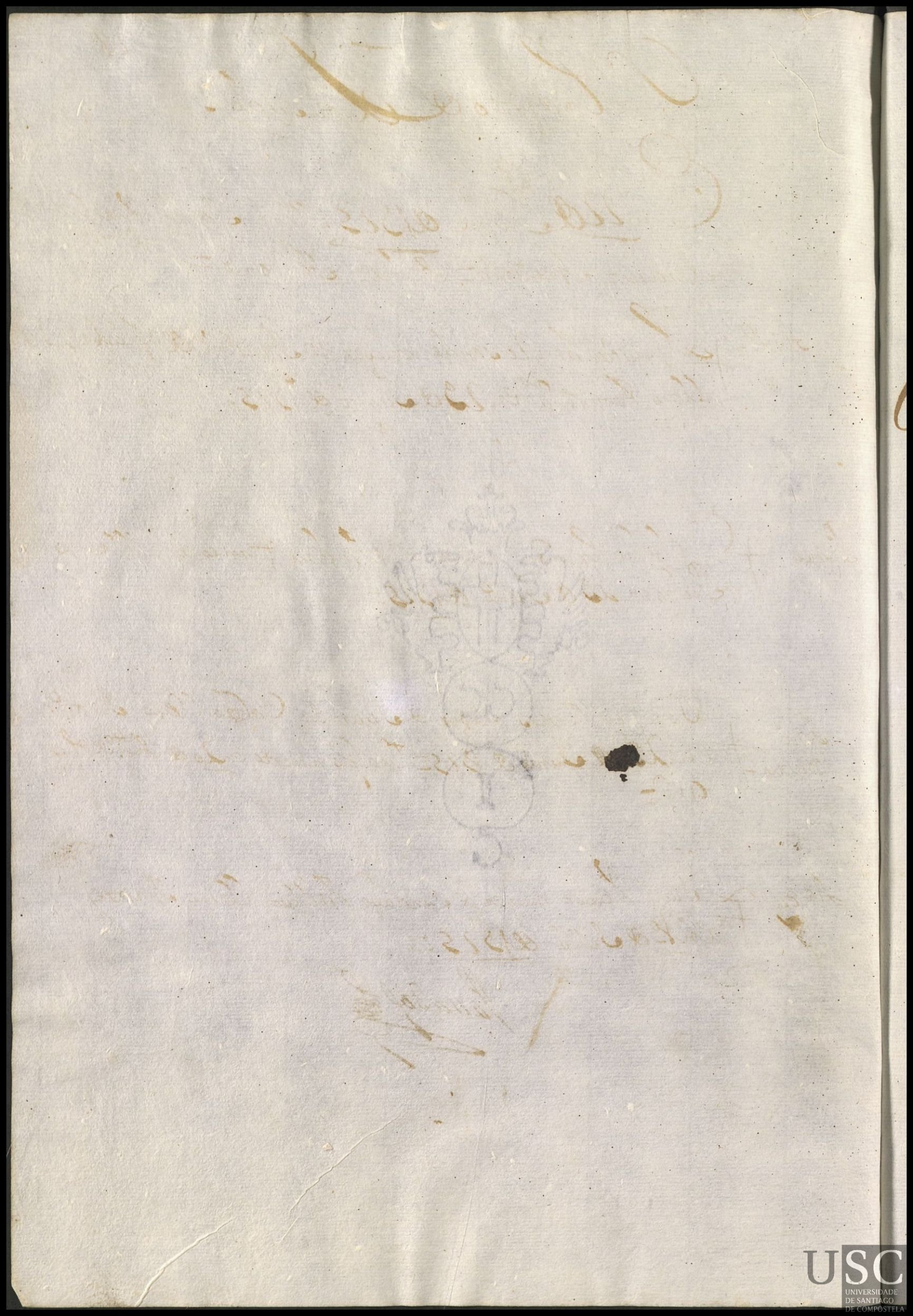

# Sta. Maria de Vean

Jacobo murio — 9 rr. — 8 mrs. — Antonia Varela muger de Joseph Botana trajo muerto Jacobo en 28 de Junio de 1725

Patronilla murio — 11 rr. — 10 mrs. — Maria de Boa muger de santos do Pereyro trajo muerta Patronilla en 22 de Ag.to de 1725 =

En 18 de mrs. de 1726: lleuo Dom.o Boquete = Dominga = Maria = Rosa = Pedro =

Rosa — 9 rr. — 22 mrs. — Fr.ca mosqueyra muger de Ant.o de afeyga de lleba Rosa en 24 de marzo de 1726 =

Dominga — 9 rr. — 22 — M.a de R.i al muger de gabriel mosqueyra lleba Dominga en 24 de marzo de 1726 =

M.a — 9 rr. — 22 — Barbora Fr.z muger de Marcos Gomez lleuo M.a en 22 de mrs. de 1726

Pedro murio — Dom.a Ameijeira muger de Juan do Souto lleuo Pedro en 22 de mrs. de 1726 dicen sus vez.s le murio el esposito en dha fr.a y lo enterro alla &c.

Pasado

30

Sta. Eulalia de Logrosa, y Sn. Julian de negreyra

En 29 de Junio de 1725 = llevo Domingo Boquette =
Maria = Andrea = Marta = Juana =

Eulalia fernandez muger de Pablo de negreira llevo Jua-
Juana murio + na en 1o. de Jullio de 1725 = trajola muerta en 17 de
de dho mes y año =

Paula de hombre Muger de Antonio de Mayo llevo An-
Andrea murio + drea en 1o. de Jullio de 1725 = trajola muerta en 19 de
Agto. de dho año =

Negreira

Maria Vidal muger de Silvestre Barbasan llevo Mar-
Marta murio + ta en 3 de Jullio de 1725 = trajola muerta en 11 de Jullio
de 1725 =

Negreira

Maria de la Iglesia muger de Domingo Moselo llevo
Ma. murio + Maria en 3 de Jullio de 1725 = trajola muerta en
doze de Agto. de dho año =

En 27 de Mayo de 1726 llevo Ambrosio Rodriguez =
Negreira Maria = Gonzalo = Pablos = Maria =

Pablo murio + Maria de Negreira muger de Juan de Padin llevo Pablo en
tra de Mayo de 1726 = trajolo muerto en 1 de Junio de 1726
~~dieron se le desta 36 mrs. por 3 dias~~

Buelta

Jazzado

Negreira

Ma. + Juana de Rgo muger de Pablos Payan lleuo Maria en 30 de Mayo de 1726

Maria + Francisca perez muger de Juan Patiño lleuo Maria en 30 de Mayo de 1726 trajola muerta en 6 de Junio de 1726

Ju. + Maria de Negreyra muger de Ju. de Ladin lleuo Ju. en 2 de Junio de 1726

Pallada

tiene otro mas = Sta Maria de Marrosos

31

Jacobo = Dominga Rodriguez mugr. de Juan Neto lleuo
+ Jacobo, ~~de [illegible]~~ en 29 de Junio de 1725 =

Benita = Madaglena de Gamas muger de Benito de Penelas
+ lleuo Benita en 1º de 9re de 1725 =

Lassada



S.n Miguel de Sarandon

En 2 de Jullio de 1725 = lleuo Siluestre Rel = Andrea = Juan = Miguel; Ysauel =

Pasaron con orden del S.or administrador, a la fr.a de san Bizente de Verres =

Passada

Sta. Maria Madaglena de la Puente de la Villa = Sn. Pedro de Vilanoba =

8-10- Madaglena Saluadora muger de Domingo de noboa
Ma. + Trajo Muerta Maria en 9 de Jullio de 1725 =
murio

9-12 Maria Gonzales muger de Benito Rabiña trajo muer
Ma. + ta Maria en 10 de Jullio de 1725 =
murio

~~[illegible]~~ Marta la Grelo muger de Juan Galues trajo muerto Pedro en
Pedro 16-xx-86 + dos de septiembre de 1725 =
murio

En 9 de Marzo de 1726. lleuo Juan Garcia = Franca = Franco = Bernarda = Maria =

Bernda Maria Suarez muger de Domingo Rey lleuo Bernarda
13-82 + en 6 de Marzo de 1726 =

Franco Ynes Abraldes muger de Joseph Martinez lleuo Franco
13-82 + en 6 de Marzo de 1726

Sn. Pedro de Vilanoba

Ma. 12-26 Ysauel de Baldes mugr. de Antonio de Rosende lleuo Maria en 3 de
+ Marzo de 1726

Franca 12-26 Ma. de mte. negro mugr. de Martin Mnez. lleuo Franca en 3 de mzo. de 1726

Villanueba Buelta Sassadal

San Pedro de Vilanoba

Lazaro murió — En 8 de Abril de 1726. llevo Juan Garcia Lazaro = Juana = Bizenta = Fran.ca Andrea =

Vilanoba.

Andrea murió — Gregoria de Rubian muger de Ant.o de Souto + llebo Andrea en 10 de Abril de 1726 trasola muerta en 13 de Abril de dho año

Vlla Juana — 6 rr — 3 d Ynes de Villaberde muger de Antonio Vesteyro + llevo Juana en 10 de Abril de 1726 =

Bizenta — Catalina Tallon muger de Fran.co Moreyra + lleba lleba Bizenta en 11 de abril de 1726

Passaronse las de Villanueba = Passaronse las de la Villa no mas

Passadas

San fins de Sales-

16-26- Juana Aluarez muger de Benito Mouro Cleuo
Jul. Antº- + Juan Antº. en 5 de Jullio de 1725 = trajo lo mu
murio erto en 8 de otubre de 1725 . . .

Marzela Isauel de Rubiáls muger de Juan de Rubiál Cleuo Mar
20-24 + zela en 30 de Septiembre de 1725 =

En 23 de 8re. de 1725. Cleuo Domº Cardama = Antonio = Pedro =
Gonzalo = Franco =

Fco Mariña moga muger feliz do eo lleba fco
murio + en 24 de otubre de 1725 trajo lo muerto en 6 de
nobiembre de 1725

Antº. Maria Moga muger de Juan de Sn Pedro Cleuo Antonio en 28
Murio + de 8re. de 1725
12 m 2. trajo Muerto Antonio en 14 de Enero
de 1726

Pedro Franca do eyo. mugr. de Antonio da torre Cleuo Pedro en 28 de 8re
murio de 1725 = trajo lo muerto en 22 de Henº de 1726

Murio
Gonzalo Gonzalo murio = Passado

S.n Pedro de sarandon -

En 6. de Jullio de 1725: lleuo Dom.o S. Cardama = Juana = Pasqua = Maria = Pedro =

P. 55-12 Pedro + Maria Bernardes muger de Fran.co Colazo. lleuo Pedro en 8. de Jullio de 1725 =

55-12 Pasqua A Pelonia de Caruia muger de fran.co de Varro lleuo Pasqua en 8. de Jullio de 1725 =

Maria muriô - + Dominga Moga. muger de Amaro da Torre lleuo Maria en 8. de Jullio de 1725 = trajo la muerta en 17 de Oho mes y año

Juana - muriô - 20 + Fran.ca do de Barro muger de Domingo de Carbia lleuo Juana en 10 de Jullio de 1725 = trajo la muerta en de Sep.re de 1725

Passado

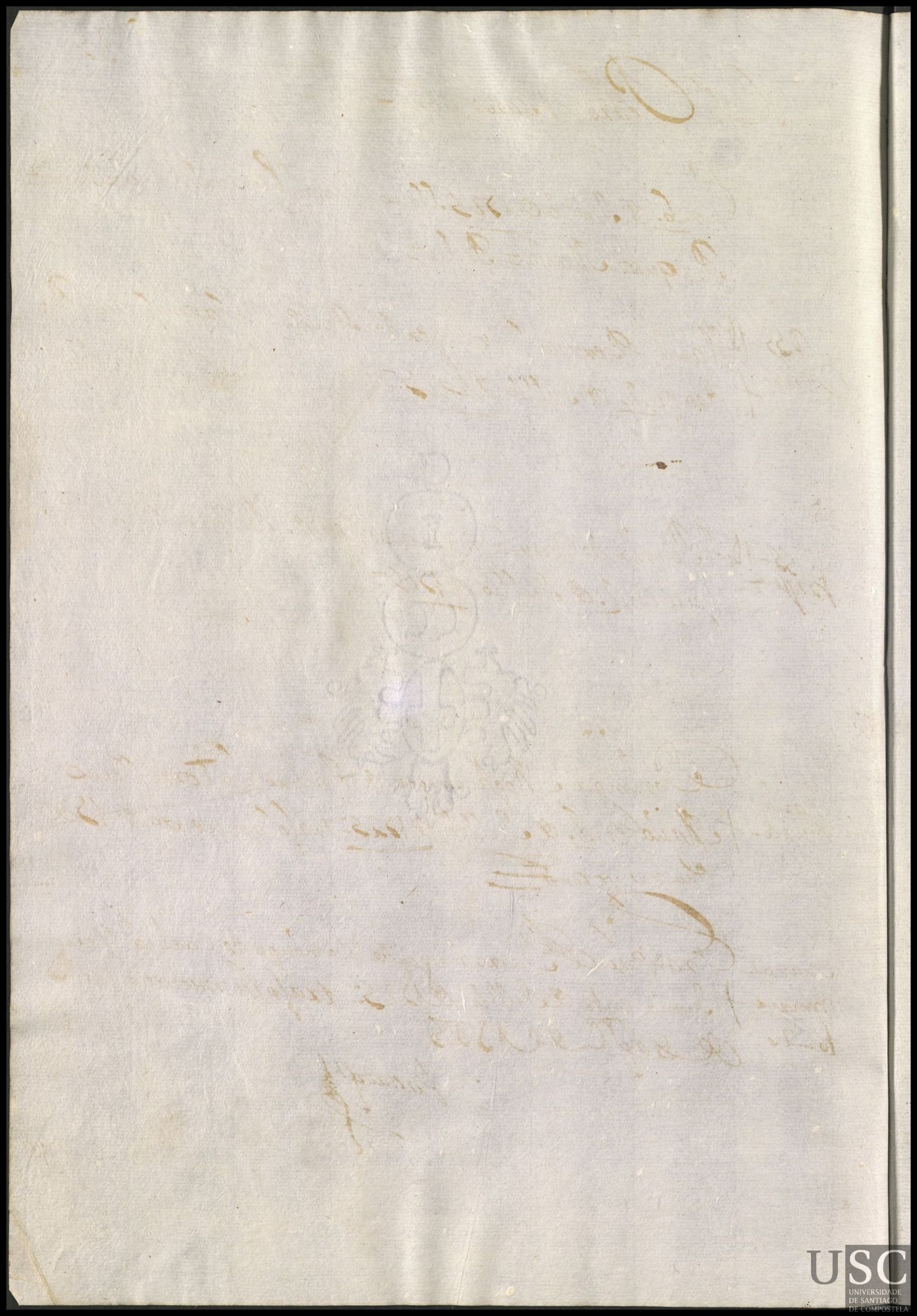

# Sn Andres de Trobe

8-22 Cathalina de Carbiá muger de Andres Perez, traso
Antº muerto Antº en 6 de Julliô de 1725=

13-12 Elena de Montes muger de Steuan Ribeyro, traso mu
Pedro muerto erto Pedro en dos de Agº de 1725=

Lassado



37

S.ta María de Traso-

D. Bernarda Calviño muger de Fran.co de Calo, traso

Pedro murio † muertto Pedro en 8. de Julio de 1725=

Passada

Sr. Bautismo de Fo Sans

55 86 Maria + Maria Rodriguez muger de Dn. Pedro Paxaro lleuo vna niña llamada Maria sera de hedad de nueve meses, en 9 de Julio de 1725 =

Ma. murio + Madalena lopez mug.r de Ant.o de Rosende traxo muerta Maria en 17 de abr.l de 1726

En 23 de Abrill de 1726 = lleuo Domingo Roquett = Maria = Josepha = Domi.o = Andres =

Maria + Antonia da Yglecia muger de Joseph da Deuesa lleua Maria en 28 de Abril de 1726

Andres murio + Ygnes Fr.a doyra mug.r de Fran.co Sanchez lleuo Andres en 29 de Abril de 1726 traxo la muerto en 15 de otubre de 1726

Josepha + Benita Sobeyra mug.r de Thomas Perez lleuo Josepha en 29 de Abril de 1726

Passada

Sta María de Conxo

Manoel murió + Antta de Muyño muger de Bartme Domínguez trajo muerto Manoel en 31 de Agto de 1725 =

En 19 de 9re de 1725 llevó Joseph Varela = Marta = Pedro = Eugenia = Pablo =

Eugenia + Jasinta de Mareque muger de Fco de Rays lleba Eugenia en 29 de nobiembre de 1725

Pablo + Catbelina de Rodinas muger de Juo de Montes lleba Pablo en 20 de nobiembre de 1725

Jo Muro =

Marta murió + Catelina Rayses muger de Alberto Sepeda lleba Marta en 13 de nobiembre de 1725 = trajo la muerta en 26 de dicho mes =

Pallados

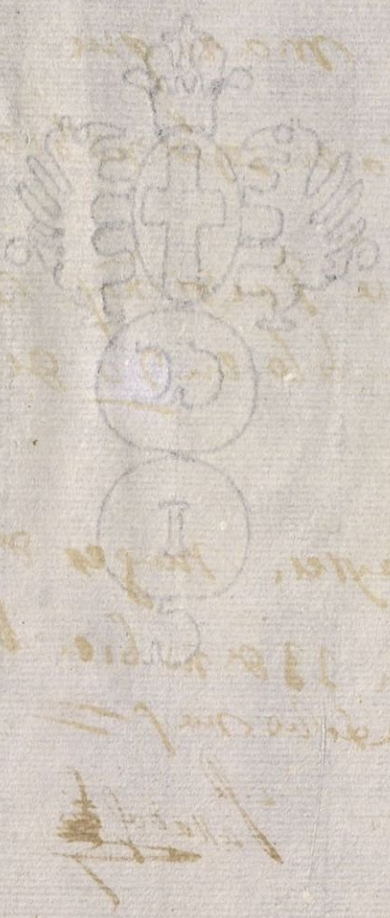

# Sn Vizente de Berres

Manoela de Rebesar muger de Juan de Pasos lleuo
Jud. + Juan en 10 de Jullio de 1725=

Fran.ca de Batallan muger de Rey mundo de neyra lleuo
Miguel + Miguel en 10 de Jullio de 1725=

Maria de Pasos muger de Andres de Pazos lleuo
Isauel + Isauel en 10 de Jullio de 1725=

Domingª Martinez muger de Benito Blanco lleuo
Andrea + Andrea en 11 de Jullio de 1725= trajo lo muerto en
31 de Ag.to de dho año y esta contenida en la partida
de Abajo q se equibocaron en el Nombre de la Mug.a

Andrea + Ma Blanca muger de Benito Blanco trajo muerta An
murio + drea en 31 de Ag.to de 1725

Pasadas

# Sn Miguel de Samela

~~12~~ Rosa Gonzales muger de Benito de bibian
Isauel — lleuo Isauel en 10 de Julio de 1725 = de sola
murio muerta en 4 de Marzo de 1726 =

~~12~~ Domingo — Ygnes de Gontad muger de Domingo de Piño trajo muerto
murio — Domingo en 25 de Julio de 1725 =

~~19~~ 28 Marcos — Dominga Rey muger de Marcos de Caruallal
lleuo Marcos en 10 de Agosto de 1725 =

~~21~~ 12 Thomasa — Maria Gonzs. muger de Benito de Bibian trajo muerta
murio — Thomasa en 16 de 7re de 1725 =

Madaglena — Antta Gaiteira muger de Pedro de Golmar, lleuo Madaglena
~~31~~ ~~20~~ — en 9 de 9re de 1725

~~26~~ 28 Juan — Jazinta tato. muger de Andres de Castro lleuo Juan en 17 de Dizre
de 1725 =

~~16~~ 82 Ma — Maria de Brabil muger Damacio Rey trajo Ma en 3 de
murio — febro de 1726

Franco — Franca Soutelo muger de Pasqual fernandez lleuo Franco en 10 de
~~12~~ 96 — Marzo de 1726 =

Fallada



S.n Miguel de Seador

Madaglena Cardigon muger de Pedro Miguez
Pedro Murio. Lleuo Pedro en 10 de Jullio de 1725 = Trajolo
20 r.s y 8 m.s muerto en 24 de octubre de dho año = Y en este mesmo dia
Gonzalo Murio. Lleuo otro niño llamado Gonzalo = Trajolo en 23 de
Jenero de 1726

Pasada

Sta. Maria de Campay.

Gabriel Domingª Barcala muger de Estevan de Casar
murio + ville, traso muerto Gabriel en 11 de Julho de 1525.

Passada



Sta Marina de Riueyra 44

En 20 de Jullio de 1725. lleuo Domingo Boullon Pedro = Juan = Alexos = Agustin =

52 rs y 20 mrs
Liuerata + Fran.ca Callobre muger de Juan Gomez lleuo Liuerata en 24 de Jullio de 1725 =

4 Rs y 20 mrs
Pedro + Cathalina festa muger de Juan de Villa, lleuo Pedro en 25 de Jullio de 1725 = trajolo muerto en 17 de Ag.to de 1725 =
murio

51 rs y 30 mrs
alexos + Maria Rez muger de Juan de Puga lleuo Alexos en veynte y nuebe de Jullio de 1725 =

Agustin + Domi.a Aluarez muger de Juan de Puga Garcia lleuo Ag.n en dos de Agosto de 1725 = Aseguran las de arriba que a esta se le murio el niño a breue tpo que lo lleuo =
Ojo

Pagada

S.n Jm.s de Brión

Dentura Piñeyra muger de Fran.co de Xuxé de

Agustin murió | trasomuerto Agustin en 20 de Julio de 1725

Passado



Dn Thome de Villarromariz

Gabriel murio + Luisa de Subeyra muger de Pedro de Mallou trajo muerto Gabriel en 20 de Julio de 1725 =

Pedro murio + Lucia Martinez muger de Nicolas Moure trajo muerto Pedro en 12 de 8re de 1725 =

Alberto murio + 33-12 Marta de Outeyro muger de Plofernando trajo muerto Alberto muerto en 23 de nobiembre de 1725

Passado

S.n Thamed de Pineyro

13 rs. 12 Dominga de Campos muger de Biziente do ca
Ma. + sal tra Jo muerta Maria en 11 de Julio de 1725
murio.

Passada



# Sta Marma de San Roman

Marta + murió 3 r y 29 m — En 31 de Jullio de 1725 = lleuo Juan Garcia = Martta = fauiana = Manoel = Ana =

fauiana murió 3 r y 29 m — Maria de Ynsua muger de Antto Ares. lleuo fauiana en 2 de Agto de 1725 = trajo la muerta en 20 de Agto de dho año =

Ana murió + 2 r y 20 m — Andrea Ares muger de Aluerto de lueyro lleuo Ana en dos de Agosto de 1725 = trajo la muerta en 27 de dho mes y año =

Manoel + murió 5 = 32 — Juana de Vilacoba muger de Aluerto de Bar. lleuo Manoel en 9 de Agto de 1725 = trajo lo muerto en 22 de septiembre de 1725

Marta — 25 R r 30 m — Josepha Neto muger de ~~Domingo de Santos~~ Aluerto de la Yglesia lleuo Marta en 1o de 8re de 1725 =

Esta muger ultima llebo dho quartos =

Pasada

Santa Eulalia de Lira =

Andrea de Moymenta muger de Jacome da hermida lle-
Margarita + uo Margarita en 31 de Julio de 1725 =

Rosa Velosa muger de santiago Gonz.z lleuo Rosa en 31 de
Rosa-murio + Julio de 1725 = Trajola muerta en 31 de Ag.to de 1725 =

~~Fr.a Gonz.z Valeta fr.a lleuo Rosa~~ Ag.to =

Passados

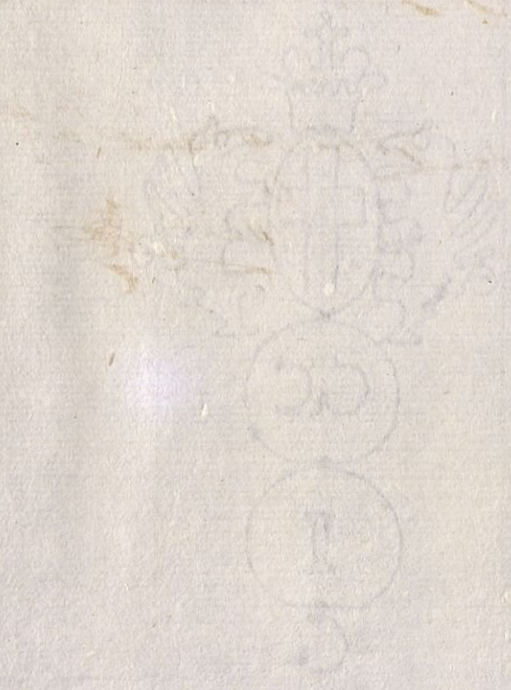

USC
UNIVERSIDADE
DE SANTIAGO
DE COMPOSTELA

50

Sn Miguel da Gandara

Ma murio + Huerta Gonz muger de Benito Pereyro trajo muerta Maria en 31 de Julio de 1725

Passada

# Sta. Maria de los Angeles

En 4 de Agto. de 1725: lleuo Ambrosio Rodriguez = Domi.o y Gnacio = Maria Rosa = y Gnacia =

Ygn.o murio + Maria Martinez muger de Juan Patiño lleuo Ygn.o en 7 de Agto. de 1725 = trajo lo muerto en 8. de dho mes =

9-12 Ma. Rosa murio + Jaz.ta de Faramill muger de Juan Ant.o do Souto lleuo Maria Rosa en 7 de Agto. de 1725 = trajo la muerta en 29 de 7re. de 1725

Ygnacio murio + Maria Piona muger de Pedro Muñez lleuo Ygnacia en 7 de Agto. de 1725 = trajo la muerta en 27 de dho mes y año =

15-86 Domi.o murio + Juliana Crespo muger de Fernando de Outeyro lleuo Domingo en 9 de Agosto de 1725 = trajo lo muerto en 2 de nobiembre de 1725 =

Pedro murio + En 28 de 8re. de 1725. lleuo Manoel Caluiño = Rafael = Gonzalo = Pedro = Maria =

Rafael y Isabel de Caxuxo muger de Juan Gonzalez lleuo Rafael en 29 de otubre de 1725 trajo lo muerto en 2 de nobiembre de 1725

32-Gonz.lo + Maria Miguez. muger de Juan Gonz.z lleuo Gonzalo en seis de nobiembre de 1725 =

Passado

Fra. de Sta. María de los Angeles

Maria + Jazmina de Ray Gla. muger de Juan de Vilanoba
murio Lleuo Maria en 4 de 9re de 1725 = dixeron sus Vezas
le habia muerto en Gualdea &a.

Passada

San Martin.º de Oroso –

Jus. murid. | Fran.ca Sanchez muger de Martin.º fernandez tiajo mu
Ertto Juan en Cinco de Ag.to de 1725 –

Passada

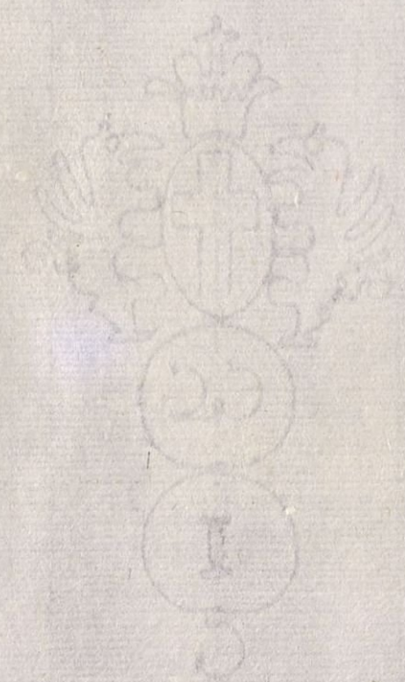

Sn. Juan de Aguera

Lugr. de Vite

Dominga Gonz. muger de Pasqual ferreyro

Ma. Murio. + Cleno Maria en 7 de Agto. de 1725 = Trajolo muerto en 15 de Dizre de 1725 =

Ma. Basques, Biuda, lleba Andres

Andres + 8 de Abre de 1729

Passados

# Sr. Bizente del Pmo.

Antª Duro muger de Joseph Salguerro trajo mis
marcos + ertto marcos en 19 de Agto de 1725 =
murio

Maria Perez muger de Greg.º de Canzela trajo muerta
Phelipa + Phelipa en 29 de Agto de 1725 =
murio

Br.da maneyra muger de Joseph Ferro Ilda
Alguerio + Diego en 5 septiembre de 1725

Passados

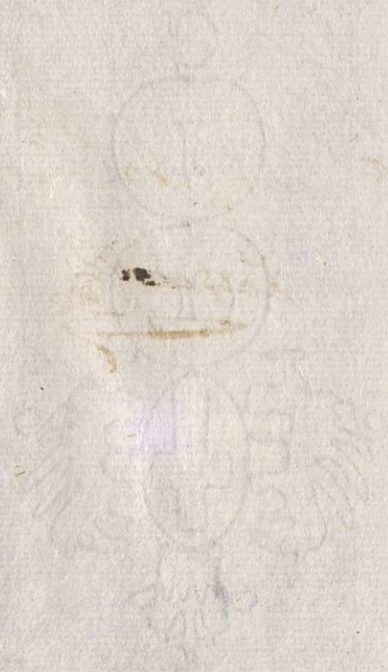

Sr. Miguel de Castro

Anastacia murio | Alberta Rey mondez muger de Ygnacio Rey trajo muerta Anastacia en 16 de Agto de 1725 =

Bernardo murio | Franca de Cajide muger de Stebo rreymondes lleuo Bernardo en 22 de Agto de 1725 = Trajo lo muerto en 13 de Abril de 1726

Agustin | Y en dho dia lleuo Agustin = despues de sentado se escapo y lo dexo

Oxo | Quedar por dicir tenia la sarna =

Lassado



USC
UNIVERSIDADE
DE SANTIAGO
DE COMPOSTELA

# Sta. Maria de Grades en bea-

Ma. Murio + Isauel de Miranda muger de Alberto de Calo trajo muerta Maria en 16 de Agto. de 1725=

Gonzlo. Murio + Gregoria Rez. muger de Benito Douteyro, trajo muerto Gonzalo en 8 de Dizre. de 1725=

~~Alberte Murio + Alberta de Pineyro viuda de Gomez da Riueyra lleuo Alberte en 3 de Febrero de 1726 = trajolo muerto en Veynte de dho mes y año no se le pago a esta muger por no bibos q. hubo &a~~

Man. + Maria Rodriguez muger de Franco. de Miranda lleuo Manoel en 3 de Mayo de 1726=

Maria + Cathalina de Canaual muger de Andres de Nouo a lleuo Maria en 10 de Mayo de 1726=

Passada

# S. Aptobal de tapia =

En 19 de Agosto de 1725: lleuo Joseph Varela = fran.ca = Joseph = Pedro = Roque =

Joseph = murio | Juana fa.xm. muger de Andres Suarez lleuo Joseph en 20 de Agosto de 1725 = trajolo muerto en 5 de nobiembre de 1725

Pedro = | Maria de Rus muger de Aluerto Mariño lleuo Pedro en veynte de Ag.to de 1725 =

Roque murio = | Jazinta de biramontes muger de Dom.o de trians lleuo Roque en 20 de Ag.to de 1725 = trajolo muerto en 27 de D.re de dho año =

fran.ca = murio = | Josepha de lamas muger de fran.co Vilouta lleuo fran.ca en veynte de Ag.to de 1725 = trajola muerta en 27 de hen.o de 1726

En 21 de Febrero de 1726. lleuo Dom.o Boullon = Rosa = Pedro = Gonzalo = Diego =

Passadas



USC
UNIVERSIDADE
DE SANTIAGO
DE COMPOSTELA

San Roman de Pasareloss

~~Benita Fernandez mug.r de Miguel Ferreiro traxo muerto Juan en 20 de Ag.to de 1525~~

Mi-
murio-

Estos dos son los del f.o 9 deste libro en donde fueron echados a la fr.a de S.n Ma med dos Angeles &c.

Pedro + Lucia Botana mug.r de Alonso de Miraz llebo Pedro en 23 de Mayo de 1526

Dom.o + Josepha R.z mug.r de Dom.o Lopez llebo Dom.o en 23 de Mayo de 1526

Passadas

+

S.ta Maria de Cortegada-

Jazta-
murio-
Joseph-
muerta
19-20 m.s-

+ Bernarda. da Thamoã. muger de Alonso da zela. traso
muerta Jazintã en 22 de Ag.to de 1725 = Zen 29 de dho mes
y año - Lleuo Joseph =

Pasada



Sta. Maria de Paramos

Mª Rosa. + Maria Fernandez muger de Domº de Antelo
murio = trasmuerta Maria Rosa en 23 de Agº de 1525 =

Passada

Sn Jul de Santeles-

Dom.º Maria Pinta muger de Juan tou sedatra somuerto
muria + Domingo en 24 de Ag.to de 1725=

Passada

San salvador de Bataualés anexo de
Sta. Maria de Angeles =

En 25. de Agto. de 1725. Uevo Domingo Boquete =
Benitio = Phelipe = Bartholame = Luisa =

Passaron a Sn. Julian de Basta ta ley con
Horden del Sr. ad ministrador y se a llano fo.
62 deste libro =

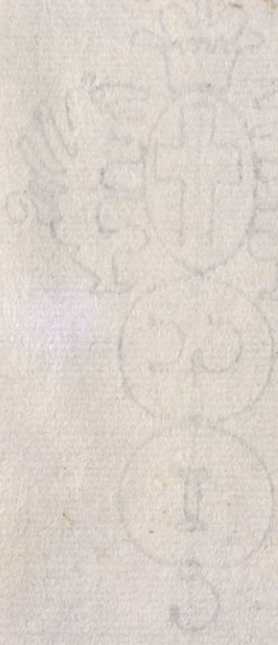

S.n Thome de Ames

13 r 12 Lorenzo muri — En 23 de Ag.to de 1725 = lleuo Lorenza trenca muger de Domingo fandiño, vn niño llamado Lorenzo = trajolo muerto en 11 de 9.re de dho año

En 1.o de Febr.o de 1726 lleuo Dom.o Boquete Pedro = Alexandro = Jacobo = Juana

de Proupin =

Alexandro muri 5 r 28 — Maria caluo muger de Juan de Proupiño lleuo Alexandro en 3 de Febrero de 1726 = trajolo en 7 de marzo de 1726

Juana 9 r 12 — Juana fariña muger de Juan Garcia lleuo Juana en 2 de Febrero de 1726 = trajola muerta en 28 de marzo de 1726

Julian muri 6 r — Pedro muri — Maria Suarez muger de Dom.o de Vilauerde lleuo Pedro en 5 de Febrero de 1726 = trajolo muerto en 10 de Marzo de 1726 =

Passado

S.n Julian de Bastavales

Estos niños (son de los q fueron a S.n Salvad.r de bastavales)

Ph.e Maria Barreyro muger de Antonio Calvo lleno
+ Phelipe en 29 de Ag.to de 1525

Domingado Cavo muger de Juan Crespo lleno Benitto
Benito + en 29 de Ag.to de 1525

Ma da fonte muger de Po de biago lleba la yssa
Luysa + en 30 de agosto de 1529 traxo muerto a 2 de septiembre
murio de 1529

Bar.me Maria Garcia muger de Antonio Vidal lleno Bar.me en 3 de 7.re
Mario + de mill setez.s y vn de y cinco = dicen las mug.res desta fr.a le mu
rio el Niño

M.a Fran.ca Rez mug.r de Pedro Jovella traxo muerta Maria
murio + en 19 de 7.re de 1525

Sanadas

# Sn Juan de Ortono

18-26 Cuerata murio + Ma Corco muger de Dom Gallardo traxo muerta Cuerata en 1o de 9re de 1725 =

En 31 de 8re de 1725. lleuo Juan Garcia - Isauel - Antonio = Franca = Pedro =

Pedro - 32-22 + Ma de Miraso muger de Dom Martinez lleuo Pedro en 2 de 9re de 1725 =

Ysabel murio + Antta de Mirazo, muger de Alberto martis, lleba Ysabel en 3 de nubiembre de 1725 = traxo la muerta en 11 de dho mes y año =

Antto murio =

Franca 32-8 + Ma Barcala muger viuda de Domo Bustelo, lleuo Franca en 6 de 9re de 1725 =

Passadas



USC
UNIVERSIDADE
DE SANTIAGO
DE COMPOSTELA

# Sn. Pedro de Bugallido

Juan murió + Juana murió

Rosa Viña muger de Alberto Franco trajo muerto Juan en 2 de sepre de 1725 = Y en este mesmo dia lleuo vna niña llamada Juana = traela muerta en 25 de septiembre de 1725 =

Juliana murió

Agustina Perez muger de Xptoual Pariz. trajo muerta Juliana en 27 de 9re de 1725 =

Passadas

Sta. Eulalia de Silleda —

Pedro murió

Balthasar —

Bernarda de Sn. Martino muger de Joseph de Golmar trajo muerto Pedro, en 3 de 7re. de 1725 = Y en dho dia lleuo Balthasar =

De esta fra. vino vn niño muerto en 2 de Abril de 727 y por no auer dado razon la muger que lo traia se le dijo viniese la que lo criara a decir su nre. y el del niño =

Tapda. esta sentada en el libro de 1726 a fojas 111 —

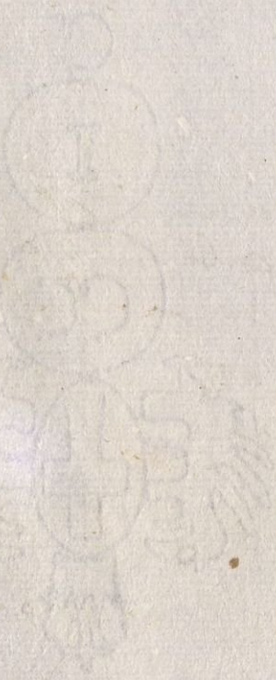

USC
UNIVERSIDADE
DE SANTIAGO
DE COMPOSTELA

S.n Julián de Caruallal

En 2 de 7.re de 1725. lleuo Domingo Cardama=
Juana= Agustina= Pedro= Andres=

1586 - 86 - Pedro Ma de garabal muger de Pablo gomez lleba
Pedro en 6 de setiembre de 1725

Andres muerto Fca de garabal muger de Fco de caneda lleba
Andres en 6 de septiembre de 1725 trajolo muerto en
7 de sep.re de 1725

Juana Dominga de carbia muger de gregorio carneyro
lleba Juana en 6 de septiembre de 1725

agustina Dominga Bijedal muger de Bernardo de Albar
muerto lleba agustina en 6 de septiembre de 1725
trajo la muerta en 2 de nobiembre de 1725

Passadas



USC
UNIVERSIDADE
DE SANTIAGO
DE COMPOSTELA

+ Micaela de la yglesia muger de Andres de la yglesia trajo Muerta m.ª en 6 de septiembre de 1725

murió 29 r.s 18 m.s

Jn.º + Agustina de Castro muger de Marzelo Parral trajo muerto Juan en 25 de 7.re de 1725 —

murió 30 r.s y 16 m.s

En 31 de D.re de 1725. llevó Juan Garcia = Jacobo Fran.co = Juana = Maria =

En 11 de hen.º de 1726 llevó Juan Garcia = Gaspar = Balthasara = Melchora = Balthasar =

+ m.ª de Castelo muger de Joseph Gonzalez lleba Balta sara en 12 de henero de 1726 trajo la muerta en 23 de henero de 1726 —

baltasara murió 2 r.s 20 m.s

melchora y Isabel Casal muger de Juaquin de Ocr lleba melchora en 12 de hen.º de 1726 —

2 r.s y 16 m.s

Baltasar Josepha de Amado Muger de Clemente de Castro lleva Baltasar en 12 de enero de 1726 trajo lo muerto en 18 de Abril de 1726

murió + 15 r.s 6 m.s

Buelta

Passada

Bulto —

Gaspar + 23 y 16 rs

Feliciana Donteyro muger de Gregorio Bernandez llevo Gaspar en 16 de henero de 1526

Pasada

# Sta Eulalia de Arca

En 7 de Sepre de 1725 - llevo Domo Boullon - Lorco Pedro = Rosa - Vizente =

Rosa - murio + Lucia fernandez muger de franco Guerra llevo Rosa en 16 de 7re de 1725 = este murio en la al dia y traxo fertificdn del cura Vda

46 - 8 Lorenzo + Ma can mu d fernando Rodriguez llevo lo renzo en 29 de septe de 1725

Bizte murio 5 - 2 + Juana Duro muger de Domo de Bau, llevo Bizente en 21 de 8re de 1725 = traxo lo muerto en 18 de nobiembre de 1725 =

Ojo. En 3 de Junio de 1726 Matheo Naveyro vezno de dha afa de Arca traxo Certificazn del lizdo Dn Pasqal de tarrio Vice cura de Santa Eulalia de Arca, en que expresa que Con horden de Dn Juan Rez de Zea, Cura de dha afa de Arca dio sepultura a vne expositto llamado Pedro Ventura, el que se dice Criava dho Matheo Naveyro =

Pasqal



USC
UNIVERSIDADE
DE SANTIAGO
DE COMPOSTELA

Sn Payo Olens

Ma Rosa murió 20 - 8

Ma Garcia mugr de Juan de Seaje, trajo muerta Ma Rosa en 9 de 7re de 1725

Passada

Andres = 20-16 murió = + Eulalia da Ponte muger de Benito Garsia traxo Andres en 11 de septiembre de 1725

Ma 25-26 murió + Josepha de Outeyro muger de Fr.co de Ribas, traxo Ma Muerta en 11 de Octubre de 1725

En 2 de Diz.re de 1725 llevo Dom.o Boquete = Lucia = Domingo = Juana = Agustin =

Dom.o murió + Madalegna de Sesane muger de Phelipe de Jhon rullo, llebo Dom.o en 6 de Diz.re de 1725 — traxolo muerto en 9 de dho mes y año =

~~Antonia de Castro muge~~

28-32 Juana + Jazinta do casal muger de Antonio de Castro llevo Juana en 8 de Diz.re de 1725 =

28-32 Lucia + Antonia de Gamas muger de Joseph de Renoredo llevo Lucia en 8 de Diz.re de 1725 =

Passadas

+ Antta cao, muger de Gozalo Garsia traxo Andres Antt.o murió en 14 de henero de 1726 = esta muger es vez.a de Sta Ma de Lesar y se le pago en dha fr.a en las mas mugeres =

Passada

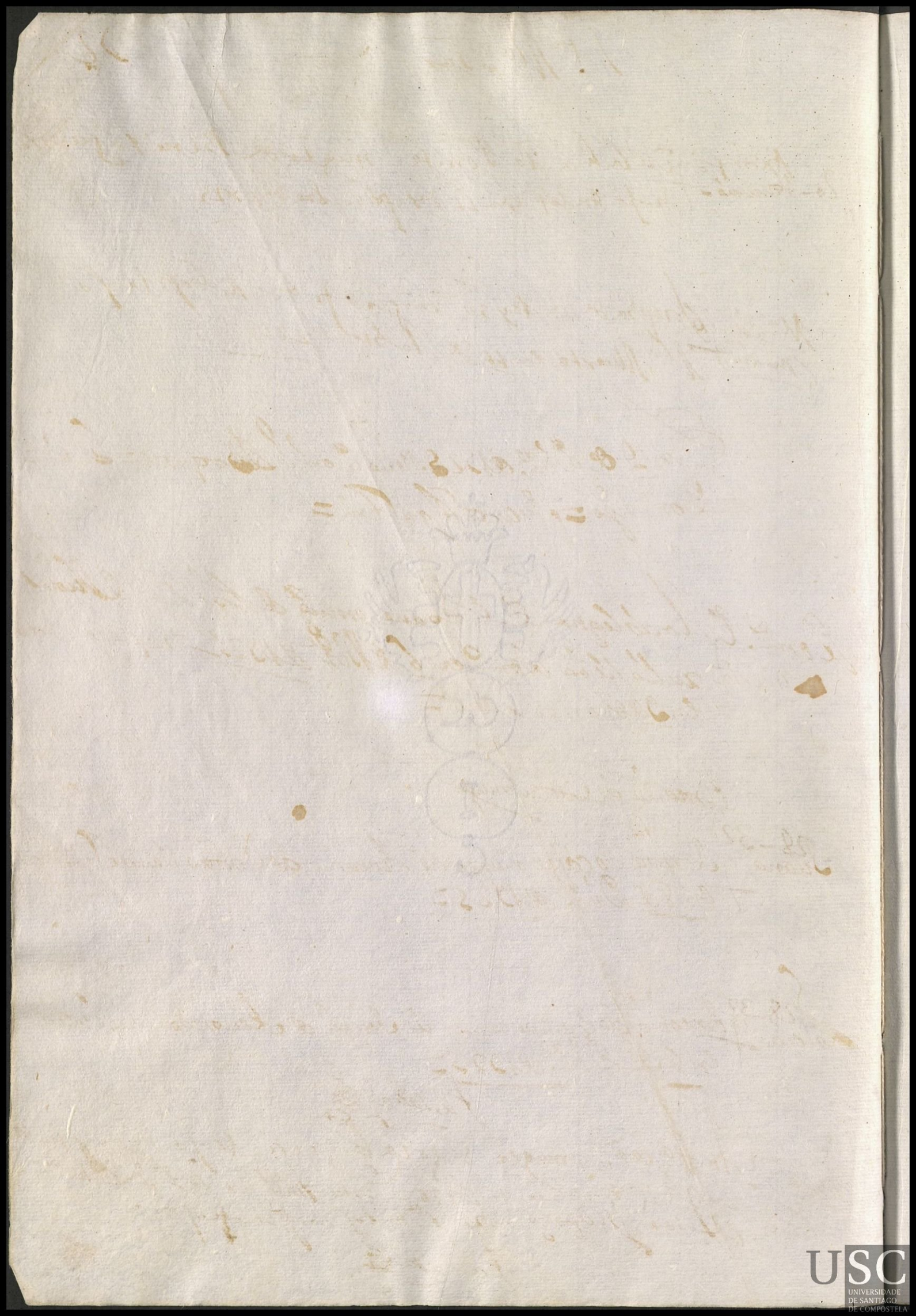

Sta en la hacienda — 73

Catethelina de carda mada muger de Miguel de
murio † bi llalide trajo Muerto en 12 de 1725 —

Rallada

Ha Mariña de gastar — 14

murió — Ant.ta Suarez muger de Poferro trajo nia
nicosa — en 13 de setiembre de 1729 buelbe a llebar en dicho
dia nicolasa = traela muerta en 3 de noviembre
no tiene — de 1725 = la mesma llevo otra niña llamada fran.ca Navieza
en 8 de dho mes de 9.re = trajola muerta en 28 de Diz.re de 725
fran.ca Navieza
murió

Passada



USC
UNIVERSIDADE
DE SANTIAGO
DE COMPOSTELA

Sta. Maria de herbon

Dom.º murió + Feliciana chacona muger de Fran.co Saluador trajo muerto Dom.º en 18 de 7.re de 1725=

Aptobal murió + Thomasa de trasande muger de Juan Garcia, trajo muerto, Aptobal en 4 de Abrill de 1726=

Passados

36

Sta Mariña de Ribesar

Ma Miguel muger de Baltasar de Vilas
Brujo / Murio — Paso Muerto domingo en 20 de septiembre
de 1729

Passada



# Sn Martin de Larano

En 28 de 7re de 1725 llevo Manoel Calviño, Marta = Andres = Juana = Domo =

Andres muerto

Cecilia = murio — Ant.a Torrado muger de Domingo Calbo trajo Cecilia en 26 de septiembre de 1725

Domo murio — Jacinta Freyre muger de Pº Dosiste lleba Gregorio en 5 de octubre de 1725 = trajo lo muerto en 12 de 8re de 1725 =

En 11 de 8re de dho año llevo Ambrosio Rez Andres = Juan = Marta = Franca =

Marta — Pelonia Garcia muger de Domingo Nieto lleba Marta en 11 de octubre de 1725 ~~Ana~~

Juana murio — Antonia Neto muger de Antonio de Pardiñas llevo Juana en 13 de 8re de 1725 = trae la muerta en 6 de noviembre de 1725

Franca — murio — Ma freire muger de Antonio de la Ygla llevo Franca en 15 de 8re de 1725 = trajo la muerta en 23 de octubre de 1725

Juº murio — Ant.a Beyroa muger de Juº Calbelo lleba Juº en 18 de octubre de 1725 = trajo lo muerto en 28 de 8re de 1725 =

Sn Mamed de Moalde

Andrea Angela de Cu val, muger de Domingo de Bray lleba
+ Andrea en 4 de Octubre de 1725 trasola

Maria Maria de Ortayro muger de Roque Lorenzo lleba Ma
+ ria en 4 de Octubre de 1725

Andrea Maria Nuñez muger de Sebastian de Riguy
+ ra lleba Andrea, en 7 de nobiembre de 1725

Jacobo Mariana da bades muger de Ygnacio fernandez lleuo
+ Jacobo en 5 de henero de 1726=

Ygnocencia Antta Suarez muger de Miguel de Espiño lleuo Ynocen
+ sia en 5 de henero de 1726=

Juana Maria Suarez muger de Juan de Espiño lleuo Juana
+ en 5 de henero de 1726=

Passados

Sn. Vizente de Bama-

Ma. + Dominga de Santiso muger de Domingo de Santos Cleuo. Maria en 1o. de Se. de 1725=

Passada

Sta Baya Vedra

murió vna — En 3 de 8re de 1725. lleuo Juan Garcia — Maria Franca = Maria Rosa = Maria Andrea = froilan =

froylan — Marta do castro Muger de Andres gonzales — + lleba froylan en 10 de otubre de 1725

Ma Rosa — Juana de neyra muger de Athanacio da Rivieyra + lleuo Maria Rosa en 19 de 8re de 1725 =

frca murió — + frca Bilala. muger de frco de las, lleba frca en 15 de otubre de 1725 fra Jola muerta en 3 de Abril de 1726

Passadas

Sta Marina de Agar

31-32 Andres. A Pelonia de Basquas. muger de Bar.me Calueyro lleuo Andres en 19 de 8.re de 1725 = Este niño fue vno que el may.mo de la fr.a de San Martin de la año entregó a Margarita Monin muger de Manoel Cao, y por esta no tener leche ni auer en la fr.a quien le criase lo lleuo dha A Pelonia =

Lassada



USC
UNIVERSIDADE
DE SANTIAGO
DE COMPOSTELA

S.ta Mariña da Ameijenda

En 15 de 8.re de 1725 lleuo Domingo Boquete; Maria Ant.a Maria Fran.ca = Juan = M.a Josepha =

+ Teresa da Barsia, muger de Ant.o beyroa lleba M.a Josepha en 16 de otubre de 1725

M.a Josepha 3 R.s y 32 m.s

Ju.o + Angela Bautis muger de Clemente Teixeira Jolo lleba Ju.o en 17 de otubre de 1725

22 R 26 m.s

Ignacio en 23 de febrero de 1726

M.a Fran.ca + Ana Perez muger de Rosendo de Bixa montes lleba M.a Fran.ca en 18 de otubre de 1725

3 R.s 19 m.s

M.a Ant.a + Jacoba Balenta muger de Aluerte de quintanas lleuo Maria Antonia en 21 de 8.re de 1725

3 R.s y 2 m.s

Pasada

Sn Lorenzo de Leyra — 83

murio + Fominga Barela. muger de Juº da yglesia. trasso fca

26 rs y 22 mrs en 16 de otubre de 1729

Pasada

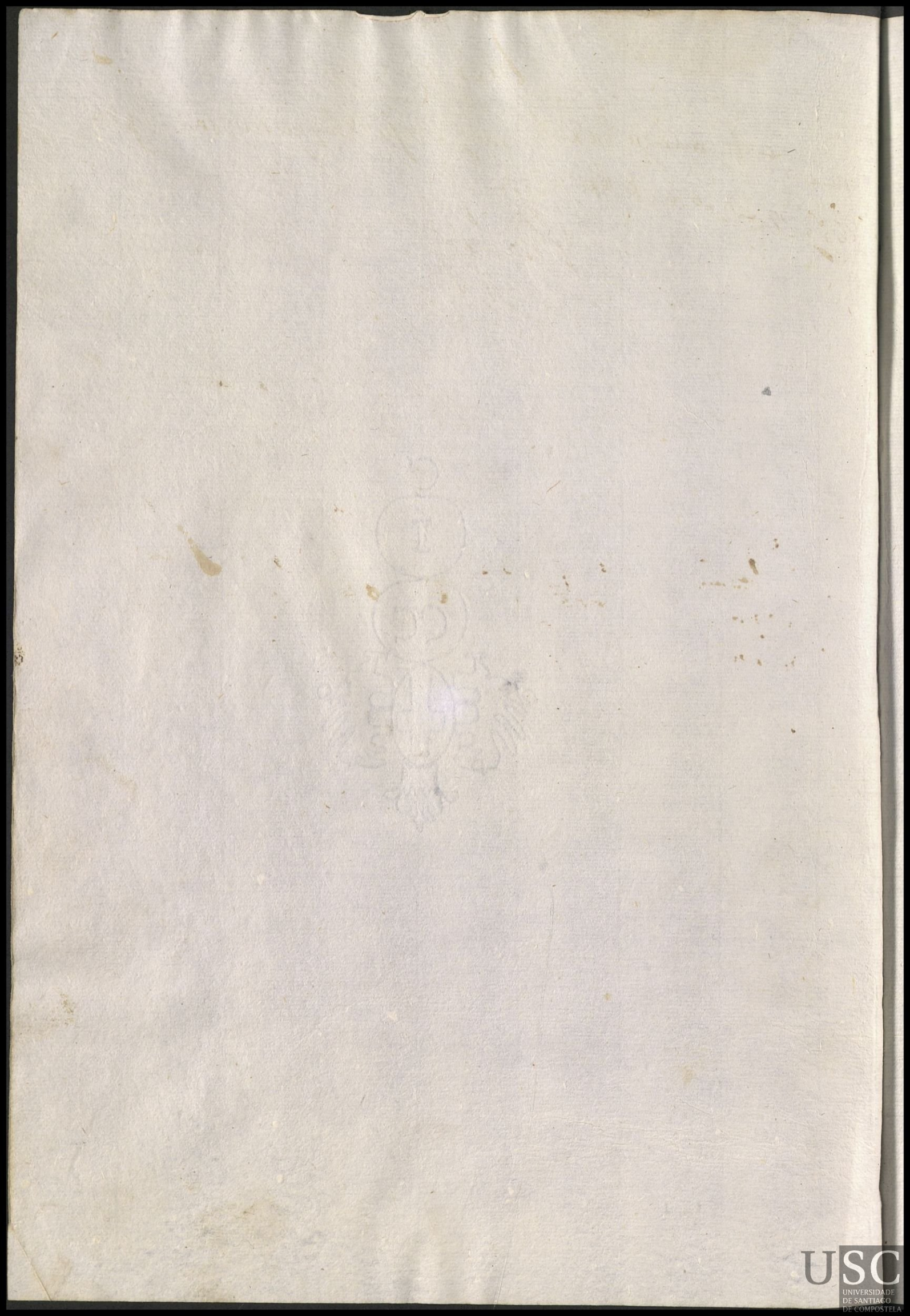

82.

# Sta. Maria de Chayan -

en 21 de 8bre de 1725 Entregará Joseph Varela, almaxmo. de la fra. de Sta. Ma. de Chayan = Lucas = Theresa = Maria Rosa = Pedro =

36-22 Teresa + La sinta gomez muger de Anestasio cabesas lleba teresa en 23 de otubre de 1725.

Lucas + muerto La cobadegigirey, muger de gregorio dosanto lleba lucas en 23 de otubre de 1725 trajo lo muerto en 12 de nobienbre de 1725

Ma. Rosa muerto + Teresa da Brea muger de Alberto Rey, lobo Po

Pedro = en 27 de otubre de 1725

Pasado

85.

Sn. Martin de Dornelas —

Ursula — + Eulalia de Prado muger de Dom.o S. Lamego lleuo Ursula en 21 de 8.re de 1725 =

Parrada

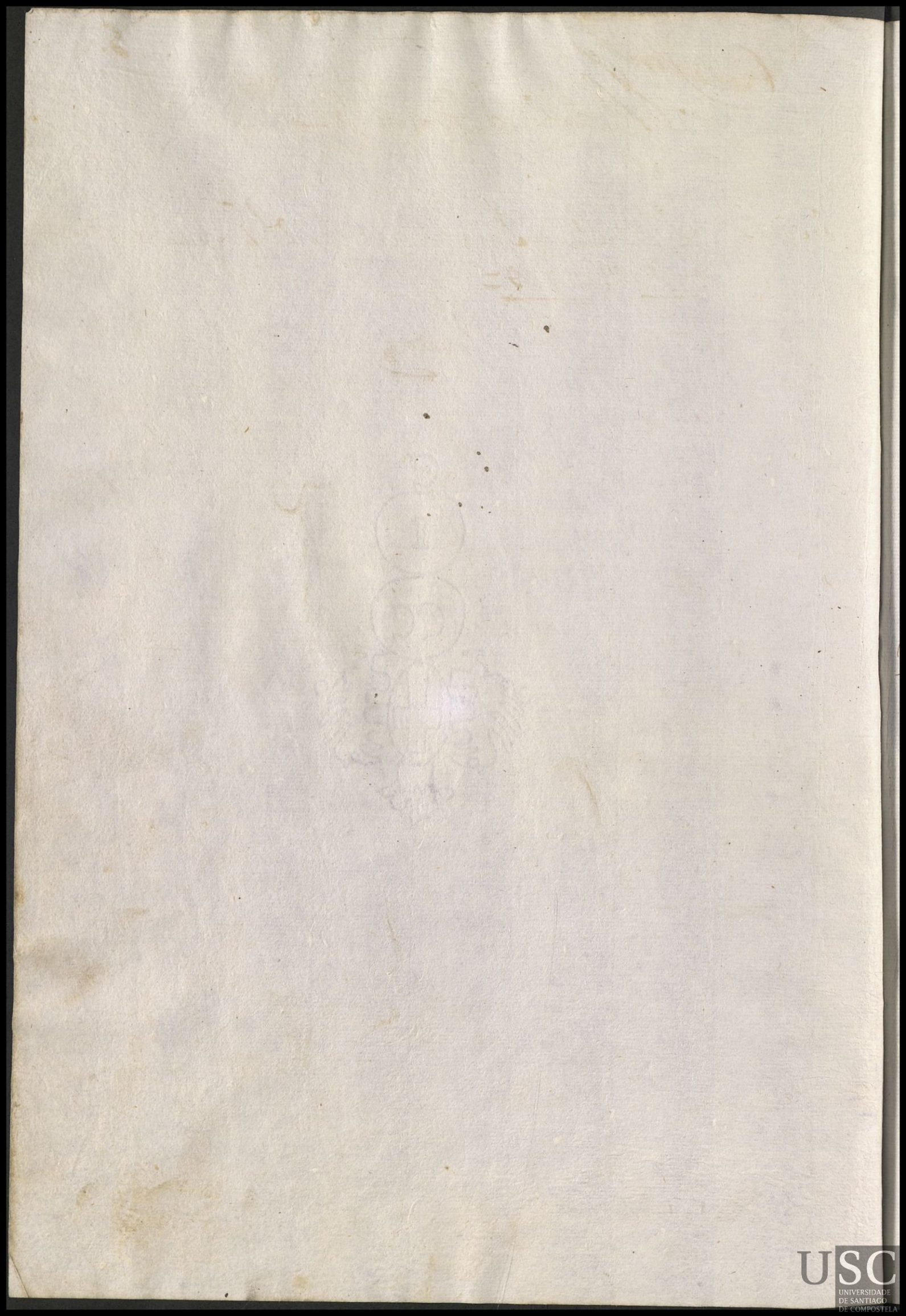

# Sta. Maria de Deijebre

En 24 de 8re. de 1725. llevo Domingo Boullon - Gonzalo - Juan - Theresa - Maria =

Pasaron con horden del señor administrador a Santa Eulalia de Pereyra en 25 de 8re. de 1725 =

Es de Pereyra

Ma. gomez muger de Jacobo de Salsedo lleva Juan en 27 de otubre de 1725 = trajo la muerta en 1o. de 9re. de 1725

murio



USC
UNIVERSIDADE
DE SANTIAGO
DE COMPOSTELA

# Sta. Maria de Nuestro

En 2 de 9re de 1725. Uevo Ambrosio Rodriguez = Juana = Maria = Andres = Ygnacio Caetano =

Juana — Dominga de Pardiñas muger de Andres Beiroa Uevo Juana en 4 de 9re de 1725 =

Maria — Franca Beiroa muger de Antonio fernandez Uevo Maria en 4 de 9re de 1725 =

ynacio caetano — Marina Carbo muger de Fco Balinas Uevo ynacio caetano en 5 de 9e de 1725

Andres — Manoela Freire muger de Juan Rez Uevo Andres en 6 de nobiembre de 1725 = trasfo en 7 de henero de 1726

Passadas



USC
UNIVERSIDADE
DE SANTIAGO
DE COMPOSTELA

S.ta Eulalia de Pereyra —

M.a — Fran.ca Suarez muger de Clem.te Caravelo, lleuo Ma-
+ ria en 6 de 9.re de 1725 =

Juan murió — Maria Gomez muger de Jacobo de Salcedo lleuo
Juan en 23 de 8.re de 1725 = Asienta la de arriba
se ha muerto este niño el dia 2 de n.re y otros dos mas
que todos tres se enterraron en Pereira

Estos niños de arriba se remouieron de la Fr.a de S.ta Maria de
Deijebre, a esta =

Passadas



# Santa Ma. de Ramas

Maria Cresfa mug.r de Ju.o Nunes traço Rosa em 6 de Dez.e de 1525

Rosa, Murio. 031-32

Ju.o, + Ant.a do Cassal mug.r de Diego da Torre traço Ju.o em 11. de Diz.e de 1525

Nada p.ra moeira

Pasada

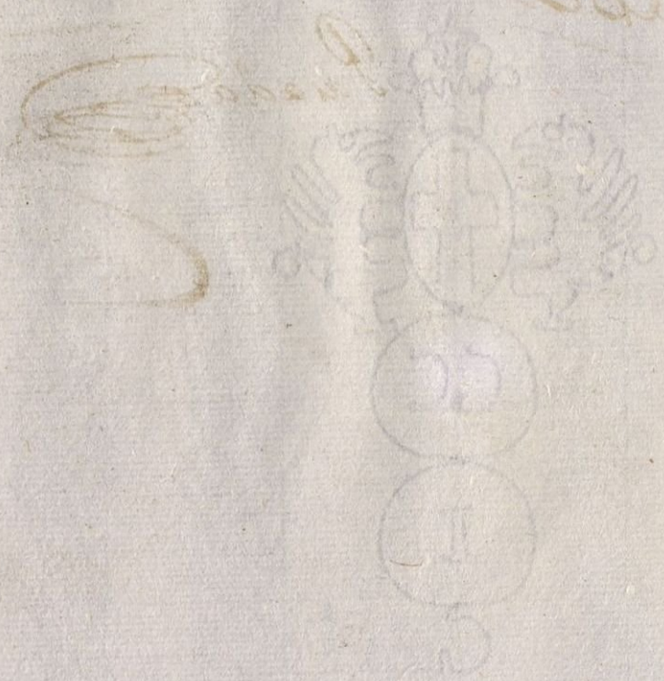

Esta Ja. Mª de Couso.

Domº Murio + Josepha Carballido muger de Domº Balado trajo Domº en 9 de Dizre de 1825.

Passada

San Julian de Sales

Jazda muriu. + Dominga da Torre muger de clemente furado trajo Jazda en 10. de Dizre de 1725=

Raphael muriu. + Josepha Blanco muger de Roque freyria trajo Raphael en 11 de Dizre de 1725.

Passadas



Santta Vaya Rosa

37 - 08 mrs

Gonzalo muriño + Jones Picon muger de Domº Perez trajo Gonzalo en 15 de Dizre de 1725 —

Juan + Feliciana Garcia muger de Domingo Aluarez Veus Juan en 2 de Abrill de 1726 —

Passados

Parroquia de San Miguel dos agrossos

En 20 de Diz.re de 1725 llevo Domingo Boullon Pedro = Manoel = frutuosa = Benito =

Manoel; + Fran.ca das Pereyras muger de Agustin do Rial llebo Manoel en 21 de Diz.re de 1725 =

Pedro; + Margarita de Alvran muger de Ant.o Perez llebo Pedro en 21 de Diz.re de 1725 =

28-10 + Dominga de Outeyro muger de Nicolas Gonzales lleba fr.co en 21 de dezienbre de 1725 es grandissimo tenva de edad de 8 a 9 meses =

Paso uno destos niños con orden del S.or administrador a la fr.a de S.n Bid.te de Mar.s =

frutuosa. + Angela Ponbo muger de Pedro de leis llevo frutuosa en Vte y Uno de Diz.re de 1725 = trajola en veinte y seis de dho mes y año =

Pallada

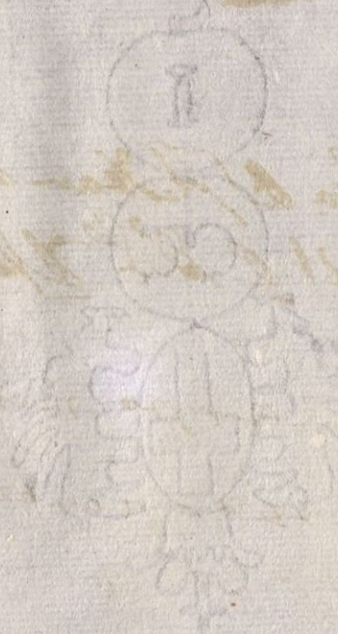

S.n Jnes. de Margaride.

Dominga Mendez muger de Antonio Va
fran.co + 25 v.s p. 20 n.s Dela, lleuo fran.co en 24 de Diz.re de 1525 =

Pasada

S.n Aptobal da Ynfesta

En 27 de Diz.re de 1725. llevo Manoel Calviño y en su mug.r Silvestre Mel = Estevan = Cathalina = Fran.ca = Pedro =

Lorenza de Lobran mug.r de Alejandro Carollo llebo Cathalina en 28 de Diz.re de 1725 = trajo lo muerto en 1.o de 1726 =

Cathalina + murio

Dominga ferreyra mug.r de Manoel Ponbo llebo Fran.ca en 29 de Diz.re de 1725 =

Fran.ca + Fran.ca de Santo mill mug.r de Dom.o Carballeyra trajo Pedro muerto sin haberlo sentado de Bibo = P.e

Pedro + murio

Lucia fereyra muger de domingo de Vallebo eitebo en 7 de henero de 1726

eitebo +

Passada



S.n Tiago de Priuidinos

al q. Buelta esta muger esta muerto Ant.o con otro niño

Murio + Maria da torre muger de Melchor Gago trajo Muerte Ant.o en 5 de henero de 1726 =

~~Maria Mareque muger de Ziprian Carneiro trajo Bernarda en 28 de henero de 1726 =~~

Ygnacio + Maria de Mareque muger de Ziprian Carneyro Ueuo Ygnacio en 3 de febrero de 1726 =

En 31 de Marzo de 1726. Ueuo Domingo Boullon = Domingo Antonio = Pedro = Andres = Andrea =

Andrea + Josepha ferro muger de Lorenzo Cao. lleba una nina llamada Andrea - en 4 de abril de 1726

P.o + Ant.a da bina muger de Domingo da torre - lleba un nino llamado - Pedro en 4 de abril de 1726

Dom.o Ant.o + Ana Bieytes muger de Antonio de Rendo Ueuo Dom.o Ant.o en 7 de Abrill año de 1726 =

Andres + Juana do Casal muger de Jacomedo Penedo Ueuo Andres en 7 de Abrill de 1726 =

Passado

Sr. Diago de Pertidiños

Dom.o + Maria da Torre mug.r de Melchor Gago
llebo Dom.o en 29 de Mayo de 1526

Passadas

S.n Andres de Vea

~~Fran.co~~ — Elena Lorenza muger de Fran.co m.nez Ueuo Fran.co en 6 de henero de 1726 — a esta Muger no se le pago por haber constado ser hijo suyo y se le adbirtio no hiziese semejante fraude y no se le de hijo alguno a lo a de la ante Vd.

Andres muri a 22 rr.s — Dominga de Prada de muger de Domingo Calbe lo traso Andrea en 11 de henero de 1726

Passada

Sn Bisente de Marantes — 28.

Benito Tomasa de Garabantes muger de Jaº Diaz Ruba

Benito en 20 de henero de 1726 =

Passada

F.ª Ma. de Cesar

99

Gregorio Maria Musico muger de Dom.º S. Guerra trajo mi-
murio = Tento Gregorio en 14 de henero de 1526 =

Passado

Sr. Juan de Bujan

Juana Luisa Castaño muger de Gabriel de Moares traso
murio + muerta Juana en 14 de henero de 1726

Pasada

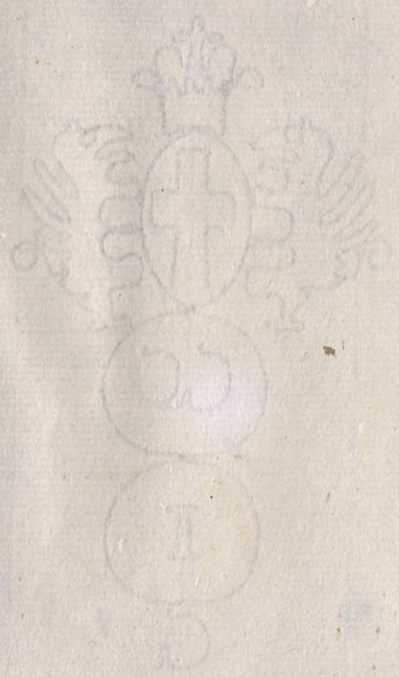

# Coto de Francos en que yncluye p.te de la Fr.a de S.n Juan de Calo y otras =

Murio Paylaya

En 16 de henero de 1726. lleuo Ambrosio R.er = Paula = Ant.o = Balthasar = Amaro =

Maro Cuyos 4 Niños se reparte ex men dha fra y coto

Fran.co Crespo mug.r de Fran.co de Insua llebo Ant.o + en 21 de henero de 1726.

Baltasar + Murio

Sil bestra martis. muger de Ant.o Ribeyro. lleba Baltasar en 27 de henero de 1726 trajolo muerto en 28 de Marzo de 1726

Parradis

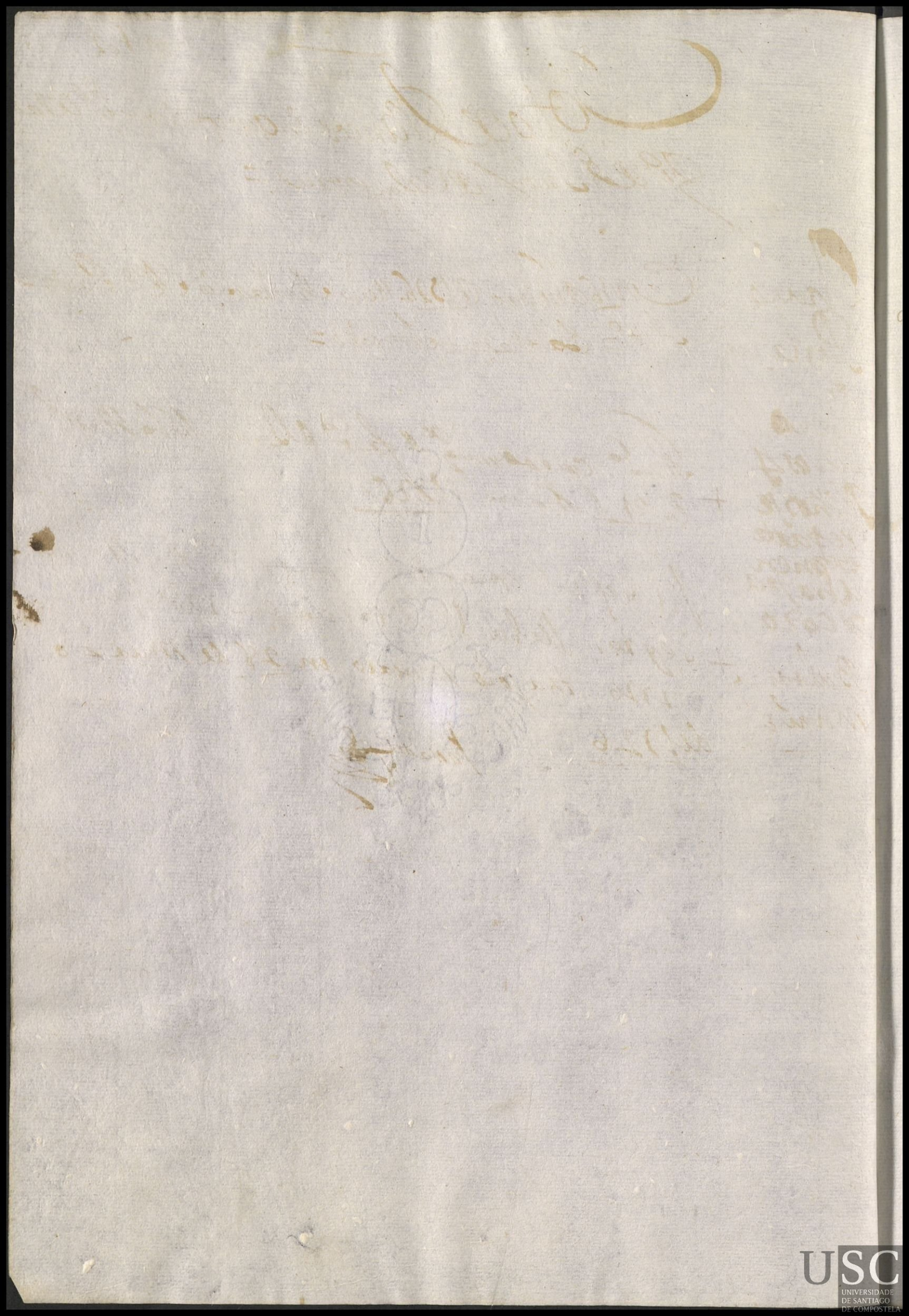

Sn Dn Vicente de Boquejon

Marta Maria Mario Muger de Gregorio de Castro Trajo Marta
Murio + en 17 de henero de 1726)

Passada

Parroquia de Sta Susana de Alfeira

En 25 de Henero de 1726 llebo Joseph Barela
Maria = Anastazia = ~~Maria~~ = Bisenta
Timoteo =

Timoteo murio =

Maria + Gregoria Rodriguez muger de Roque Garcia llebo
Maria en 29 de henero de 1726.

Murio Anastacia =

Bisenta + Ma Pineyra muger de do mingo de outeyro
lleba Bisenta en 8 de febrero de 1726

Passadas

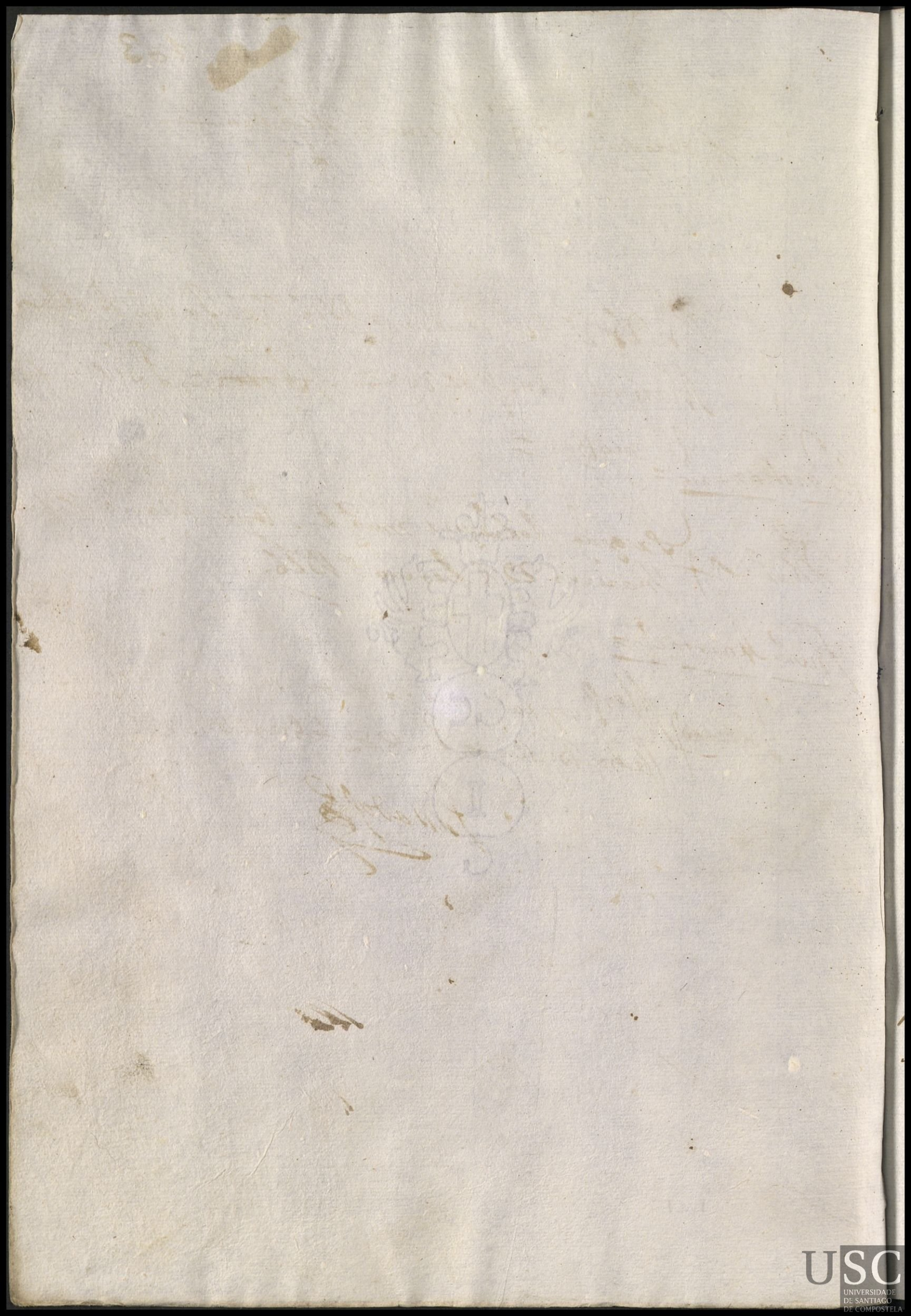

a y uno q. tiene

S.ta Maria de Troyo sende —

Agustin Murio 25 r.s + Maria de Azeuez muger de Domi.o de Vilela trajo mu
erto Agustin en 2 de febrero de 1526 =

En 12 de Mayo de 1526. lleuo Mano el Caluino — Fran.co
Juana = Maria = Pedro = Fran.co #

Ju.a + Ant.a Varela muger de Ju.o Perez llebo Ju.a en 16 de Mayo
de 1526.

Fran.co + Ant.a Garcia muger de Clem.te Vasquez llebo Fran.co en 16 de
Mayo de 1526

Ju.a + Ju.a Vasquez muger de Bentura de Antelo llebo Maria
en 16 de Mayo de 1526.

Pedro Murio p.e + Maria de Sebey muger de Dom.o de Vilela llebo Pedro
en 16 de Mayo de 1526. Tra.o muerto a 21 de dho mes de la año de la año de 1526

Pasada

# S.n Pedro de Carcasia

Alvertto Marina de Bustelo muger de Fran.co Lopez
murio + trajo muertto Alvertto en 2 de fr.o de 1726

En 27 de m.co de 1726. llevo Domingo Cardama = Alvertto
Andres = Fran.ca = Maria =

Alberto Ynasia de Outeyro muger de P.o de Rial. lleva Alberto
+ en 28 de marzo de 1726

Andres + Dom.a de Cruzes mug.r de Dom.s de Varis llevo Andress
en 31 de m.co de 1726 =

Maria Maria de P.u Neyro muger de Fran.co de Cajarville llevo Maria
+ en 31 de m.co de 1726 =
fila mario

Passadas

S.ta Aptina de fecha

Juan. Pasqua Gr.a muger de Fran.co do casal traso muerto murio + Juan en 3 de febrero de 1726 =

Passada



Sn Estevan de Cobas. 103

Estevan murio / Fran.ca de Vilarino muger de Ant.o de Vilaverde trajo Estevan en 5 de febrero de 1526.

Parada



Sta Ma de Figueira

Pedro. Ma Diaz muger de Agustin de Cobas, tuvo Po en
Nuño 16 de febrero de 1726 = Y la misma en 23 de Abrill de dho año
Joseph otro niño llamado Joseph =

Passada



Sta. Maria de Lestedo

En 11 de febrero de 1726. lleuo Nuestre Mel = Romualdo = Faviana = Juana = Pedro =

Juana + Dominga Chico muger de Jose Rey llebo Juana en 13 de febrero de 1726

Romualdo + Ignacia Furado muger de Juan Bouzon llebo Romualdo en 13 de febrero de 1726

Faviana + Jeronima Carreyra muger de Benito Tato lleuo Faviana en 14 de Freuero de 1726

Pedro Mario + Maria Perez muger de Franco Ratiña llebo Pedro en 15 de febrero de 1726 Traslo en 20 de fr.o de 1726

Passadas

S.n Saluador de Baloyra = y S.n Julian de Vea =

Balentin Maria da Fonte muger de Pedro de orelle lleuo Balentin en 12 de febrero de 1726 =

Pasada

En 29 de Abril de 1726. lleuo Siluestre Mel = Pasqua = Patronilla = Maria = Lucia =

S.n Julian de Vea =

Ma + Ynes calbela muger de Domingo de Villar. lleba Ma en 1 de mayo de 1726

Vea —

Pasqua + Eufemia verde mug.r de Bernardo Valoyra lleuo Pasqua en 1.o de Mayo de 1726 =

Vea —

Patronilla Josepha Valoyra muger de Ygnacio de Pazos lleuo Patronilla + en 2 de Mayo de 1726 =

Vea Pasqua + Maria de Matalobos muger de Agustin R.oz lleuo Pasqua en 2 de Mayo de 1726 =

Passado

San Migl. de Moreyra

144

16 rr. y 8 mrs.

Dominga — Jazta. de Hermida muger de Benito Rodriguez llebo Dominga en 18 de febro. de 1526

8 rr. y 9 mrs.

Ma. — Jazta. Festa muger de Antº. da Hermida llebo

murio — Maria en 3 de Marco de 1526 — trajo la muerta en 17 de abril de 1526

Pasada

S.n Lorenzo da Granja =

En 21 de febrero de 1726 lleuo Dom.o Boullon Rosa = Pedro Gonzalo = Diego =

Pedro + Rosa moga, muger de Domingo P.e con lleba Pedro en 23 de febrero de 1726 =

Diego Maria + Alberta ferreira muger de Pedro de Soto lleuo a Diego en 23 de fr.o de 726 trajo muerto en 2 de marzo de 1726

Gonz.o Murio + Andrea da torre muger de Andres Perez lleuo Gonzalo en 29 de febrero de 1726 = trajolo muerto en 29 de Abril de 1726

Rosa + Isauel Picoa muger de Benito da Granja lleuo Rosa en 29 de febrero de 1726 =

Antonia Murio + Gregoria de Veboredo muger de pasqual Ferreira trajo Antonia en 5 de Abril de 1726

Passadas

Sta. María de Morlan

En 26 de Febrero de 1726 llevo Manoel Calvino = Mathias = Dominga = Martta = Pedro =

Marta — Juana de Castro muger Antto. Bareyro lleba marta en 28 de febrero de 1726

Matias Murio — Ma. Rodriguez muger de Antto. do Miguel lleba matias en 28 de febrero de 1726 dicen las mu[illegible] q. desta p.a q. murio este niño y q. se enterro en dha p.a

Po. Gregoria de Castro muger de Juan do Miguel lleba Po. en 28 de febrero de 1726 = trajo lo muerto

Murio — en 13 de Abrill de 1726 =

[illegible]



USC
UNIVERSIDADE
DE SANTIAGO
DE COMPOSTELA

S.ta Maria de caso freito y S.n Miguel de Pereyra =

En 8 de Mr.co de 1726: lleuo Ambrosio R.ez = Thomas = Antonia = Jazinta = Juana =

Sn Miguel Pereyra — Domingo Tomas muger de Juan de Soane lleba
Antta — Antta en 10 de marzo de 1726 = trajola muerta
muriò — en 17 de Abrill de 1726

Idem — Domingo Naueyra mug.r de Fran.co de Monin lleuo Ju
Juana — ana en 19 de Mr.co de 1726 — trajola muerta en
muriò — 27 de Marzo de 1726

Jazinta — Josepha Vazquez muger de Andres Paz lleua
Jazinta en 22 de Marzo de 1726 trajola muerta en 30
Muriò de Pereyra — Mayo de 1726

Rosa — Juana Vidal muger de Domingo da Thella lleuo Rosa en 2
de Abril de 1726 —

Passada

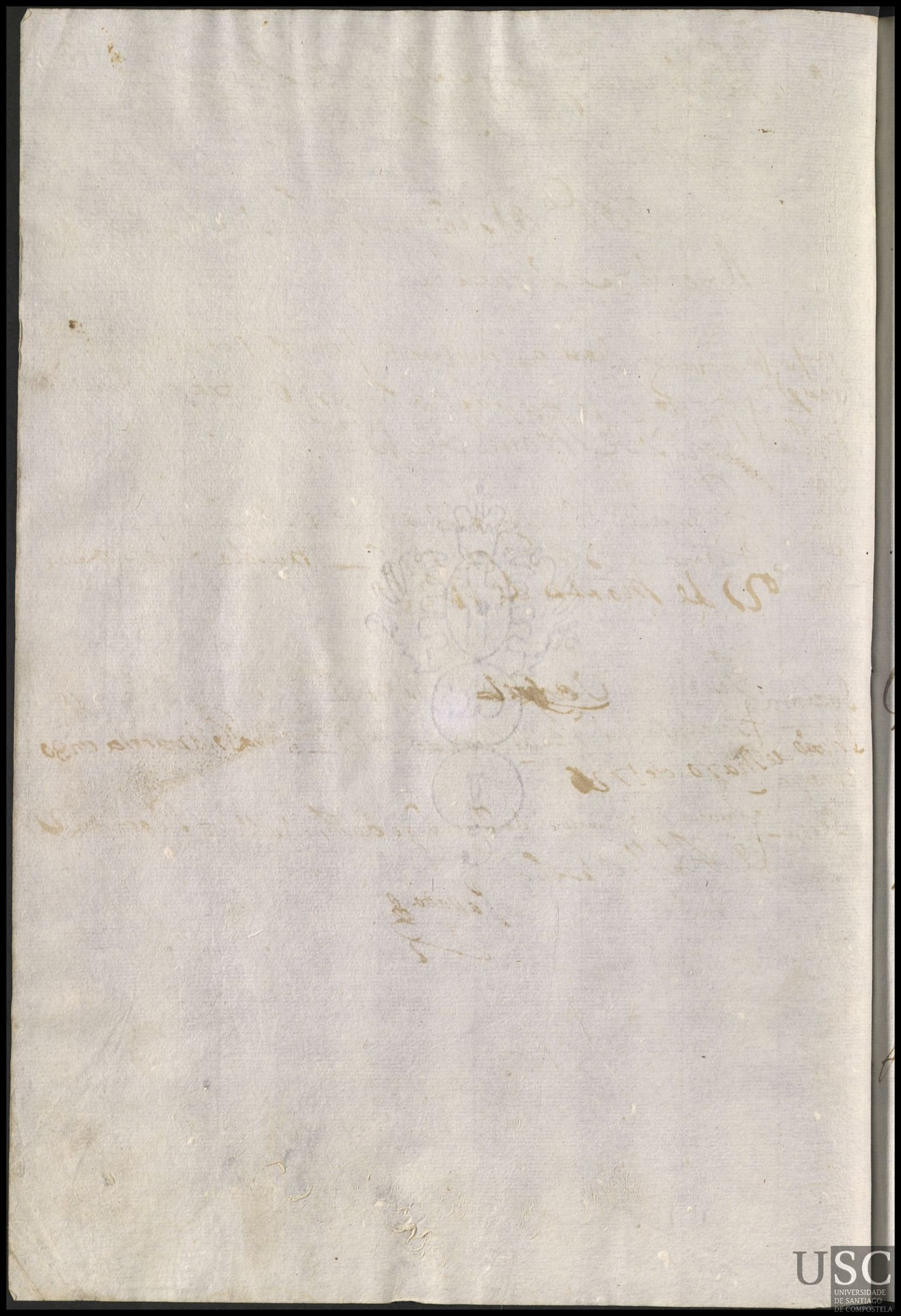

Sta Ma de Carda ma

E

muro bysa Catelina de Carda ma Bi vda de Andres Nebeyro
muro Fraga Muerta bysa muerta en 9 de marzo de 1726
y Reda ma Y en el mes modia Reda ma =

En 20 de Mayo de 1726 lleuo Juan Garcia = Maria = Pedro =
Gonzalo = Aluertte =

Gonzo. Juana de Meijide muger de Andres Bieites lleuo
Gonzalo en 22 de Mayo de 1726 =

Pedros Domia de Viaño muger de Domi de Santtos lleuo Pedro
en 22 de Mayo de 1726 =

Ma Domia Caluo mugr de Juan Carrillo lleuo Maria en
22 de Mayo de 1726 =

Aluerte Domia Gomez muger de Juan Morq.a lleuo Aluerte
en 22 de Mayo de 1726 =

Pasada



# S.ta María de Gonzar

En 11 de mr.co de 1726. lleuo Joseph Varela = Pedro = Juana = Pedro = Gonzalo =

Gonz.lo + 11 R.s y 22 m.s — M.a Perez muger de Domingo Riqueiro lleuo Gonzalo en 13 de mr.co de 1726 =

Po no tiene que lo lleuo a mi — Ant.a de Brea muger Joseph Nedeyro lleua P.o en 17 de marzo de 1726 el termino bino su M.e por el 8 de enero y le pago el todo dias = a 17 de mayo mismo =

Juana 11 R.s y 22 m.s — + Andresa de Brea muger de Matias Deno lleua Juana en 17 de marzo de 1726 =

Passado



115

Ja. Ma. de Paradela

Ja. Antta. Rosa de Carbon mugr. de Benitt. Festa
Fran. Maria en 11 de Marzo de 1826

Pallada

118

~~Maria de Lara de la~~

Martin de Callobre

Gregorio + Maria Martinez mug.r de Sebastian Goliat
llebo Gregorio en 12 de Marzo de 1526

Pasose



Sn Julian de Piñeiro

112

Gonzalo

Dominga Carollo muger de Josephe Calveyro llevo Gonzalo en 16 de Março de 1726 –

Passada



USC
UNIVERSIDADE
DE SANTIAGO
DE COMPOSTELA

Santiago de Gres — y S.n Pedro de Añobre

En 22 de m.co de 1726. lleuo Siluestre Mel, Benita Benito = Gabriel = Melchora =

Melchora murio = Añobre — Gabriel — + Lucia Perez muger de Miguel Rey lleuo Gabriel en 25 de Marzo de 1726 =

Benito — Lucas de S.n Tiago muger de Pedro Dono lleuo Benito en 25 de Marzo de 1726 =

Gres

Benita murio — + Antonia do Curro mug.r de B.me ar. Varreyro lleuo Benita en 26 de m.co de 1726 = murio en 29 de Junio de 721

Passose la de S.n Tiago de Gres y no mas

Passaronse las de Añobre tan bien

Santa Maria de Budiño 124

Melchora Margarita da Verea muger de Fernando Ferreiro
Melchora en 25 de mrço de 1726 =

Passada



Sta María de Iheo — — 122

Rosa Elena Chico Muger de Eusevio de Sendeiras
Murio trajo Rosa en 29 de Marzo del 1226 --

Passada

Sn Mamed de Roys —

En 3 de Abrl de 1726. lleuo Manoel Caluiño = franco =

fr.co murio franca = Marta = Maria =

~~Ysauel Miguez muger de~~

Dominga da enfesta muger de fr.co

fr.ca Da yglesia lleba fr.ca en 6 de abril de 1726

Maria Maria fernandez muger de Juan Antonio de anjesta lleuo

Maria en 8 de Abril año de 1726

Marta Ysauel Miguez mug.r de Xp.al do rrio lleuo Marta en 8

de abr.l de 1726

Pa Juana de pasos muger de fr.co de can Por lleba Pa

en 17 de abril de 1726

Passadas

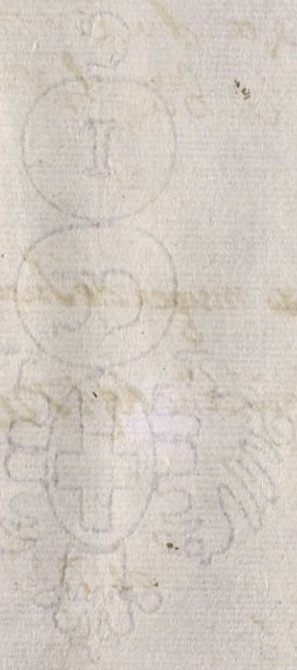

S.n Julian de Arnois.

En 13 de Abril de 1726. Uevo Ambrosio Rez = Leon = Maria = Diego = Pedro =

diego — Ma Garcia muger de domingo Blanco lleba diego en 16 ~~de 1726~~ = de abril de 1726

leon — Ysabel bosques muger de feli Pe fernandez lleba leon en 16 ~~de 1726~~ = de abril de 1726 = traslo muerto en 19 de dho mes =

Maria — Andrea Bosques muger de Amaro Peon lleba Ma en 16 de abril de 1726

Po muerto — Juana de Pasos muger de Jose de campos lleba Po en 17 de abril de 1726 traslo muerto en 26 de dicho mes =

Passadas

San Andres de Ylobre

Andrea Murio = Dominga de Castro muger de Juº Crespo traxo Andrea en 22 de Abril de 1726

Juº Antt.º Murio = Marta de Rubiah muger de Antt.º Crespo traxo Muerto Juº Antt.º en 2 de mayo de 1726

Passados



USC
UNIVERSIDADE
DE SANTIAGO
DE COMPOSTELA

Sta Conba de Touro

Estos Niños son los q. passaron a esta fra. des de la de Sn Tome de Borrivas con hor den del Sr Administrador

Maria Murio

Alberto Murio

Andres + Josepha de Paz muger de Dom. Capelos llebo Andres en 5 de Mayo de 1826

Franco + Jasta Gill muger de Dom. Ferro llebo Francisco en 5 de Mayo de 1826

Passados

Sta Ma dos de esto en Barcala ay Dieg.

Andrea Freyre Soltera Bino oy Seys de
Mayo de 1826 a reconocer pa su hija una
Niña que se le Bautizo y echo en esta Rl
Cassa pa haber sala Vrtado Pusosele
pa Nonbre Marta; lleba la Impaga
y no Bal marcada; es algo calba a las
entradas y pa ser muy Nueba no se le puede
conocer otro señal alguno: Ut supra Vto

Marta
Ofo

Passada

S.n Jn.s de Quion =

~~126~~
Do 1

En 1.º de Junio de 1726 lleuo Ambrosio R.ez = Maria = Diego = Patronilla = Andres =

En esta fr.a empiezan los expositos que se R.o partid.n despues de la Paga

Patronilla - Fran.ca de Meymises mug.r de Joseph do Pazo y Vial lleuo Patronilla en 9 de Junio de 1726 =

Maria - Cathalina Dosa mug.r de Andres do Barreyro lleuo Maria en 9 de Junio de 1726 =

Andres - Catthalina fern.ez mug.r de Andres Blanco lleuo Andres en 9 de Junio de 1726 =

Diego - Juana de Noya mug.r de Andres de quintans lleuo Diego en 15 de Junio de 1726 -

Passadas al libro Nuebo

Sn Pedro de Oraso

Juº — Margarita Cabaleyra muger de Andres de Siadas llebo Juº en 2 de Junio de 1726

muno — Passolo Muerto en 11 de Julio de 1729

Passada al Huebo

t

do 3

San Berisimo de Sergude

Andres Ysauel freiria muger de Bernaue de Requeijo. Cleuo Antdres en 6 de Junio de 1726 =

Passado al Huebo



S.m Martin de Bornelas — 80 r.

Lucia da Calmug.r de Agustin Rey llebo Alberto Alberto en 6 de Junio de 1526 llebolo ya creçidito y al pareçer de cinco meses

Passado al Nuebo

S.n Pedro de Busto =

Gaspar Feliciana Douteyro muger de Gregorio Bernardes trajo mu
murio - Ertto Gaspar en 11 de Junio de 1526 =

Passada al Nuebo



USC
UNIVERSIDADE
DE SANTIAGO
DE COMPOSTELA

S.n Pedro de Añobre

006

Gabriel Lucia Perez muger de Miguel Rey trajo Gabriel
Murio en 11 de Junio de 1526

Passada al Nuevo

Sta Ma de Villestro — 201

Andrea Murio — Ma de Padin muger de Juo Calbelo trajo muerta Andrea en 12 de Junio de 1526

Ma Murio — Franca Beyroa muger de Antº Fr. trajo muerta Ma en 16 de Julio de 1526

Passada M. Nuebo



# S.n Christoval de Jauestre =

En 16 de Junio de 1726. lleuo Domingo Boquete = Antonio = Maria = Juana = Pasqua =

Fr.a — Manuela Mouro mug.r Jas.to Neto lleuo Fr.a en 23 de Junio de 1726.

Ant.o — Maria da Balsa mug.r de Matheo da Pena lleuo Antonio en 30 de Junio de 1726 =

Ju.a — Maria de Mezelle mug.r de Dom.o de Farrio lleuo Ju.a en 30 de Junio de 1726

Pasqua — Ysabel de noya muger de domingo da Pena lleba Pasqua en 4 de Julio de 1726

Gabriel murio — Fran.ca Carlina mug.r de Pasq.l Fr.s trafo muerta Gabriel en 25 de Julio de 1726

Passados al Nuebo

San Juan de Santeles

En 21 de Junio de 1726 llevo Silvestre Mel = Antonia = Juana = Bernave = Juliana =

Juliana — Manuela do Eo, mug.r de Ign.o Rebolo llebo Juliana en 23 de Junio de 1726

Ant.a — M.a Pinto mug.r de Ju.o Fouzeda llebo Ant.a en 23 de Junio de 1726

Bernabe — Ant.a das Cobas mug.r de Joseph de Fronte llebo Bernabe en 23 de Junio de 1726

Juana — M.a de Barros mug.r de Dom.o Fallon llebo Juana en 23 de Junio de 1726 — trasolo muerto en 16 de Julio de 1776

Passadas al Nuebo

Muñoz

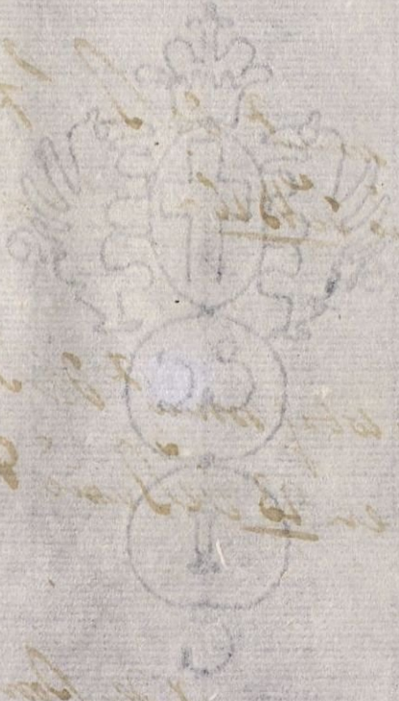

USC
UNIVERSIDADE
DE SANTIAGO
DE COMPOSTELA

S.n Miguel da Costa =

En 28 de Junio de 1726. lleuo Domi.s Cardama = Agustin = Fran.ca = Juan = Juana =

Ju.a — Maria de agra muger de Dom.o de Neo, lleuo Ju.a en 30 de Junio de 1726 —

Fran.ca — Victoria Martinez muger de Joseph Pardal. lleuo Fran.ca en 2 de Jullio de 1726 =

Ju.o muri.o — Dominga Lois muger de Fran.co Castaño lleuo Juan en 2 de Jullio de 1726 = Trajolo muerto en nuebe de dho mes y año =

Agustin muri.o — Alphonsa Lois muger de Fran.co Lois. lleuo Agustin en 2 de Jullio de 1726 — trajolo muerto en 1.o de Ag.to de 1726 —

Passada al Nuebo

Sta Ma Grades

Angela Miriño. Antª Perez mugr de Alberto Cousiño hasta muerta Angela en 23 de Junio de 1826

Passado al Huebo



USC
UNIVERSIDADE DE SANTIAGO DE COMPOSTELA

812

Sta María de Cruzes

Abierto murió — Geronima de Fiage muger de Alvaro Quinteyro trajo muerto Abierto en 16 de Junio de 1726

Passada al Huerto



Sn Martin de Callobre

Greg.º murio — Maria Martinez muger de Sevastian Golias trajo Gregorio en 20 de Junio de 1726 =

Passada al Nuebo

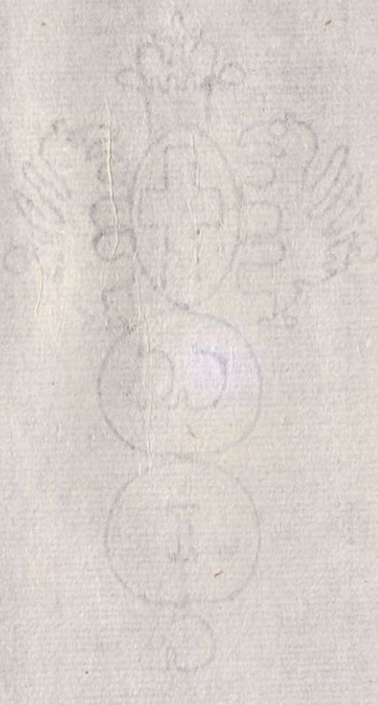

812.

S.n Pedro de Carcasia

Andres Murio

Dominga de Cruzes muger de Dom.o de Naris terrazo Andres en 29 de Junio de 1726

Passada al Nuebo

4

815

S.n Bizente de Berres

Maria de Pazos muger de Andres de Pazos trajo muerta Ysavel en 22 de Junio, y en dho dia y año de 1726. llevo otro niño llamado Antonio =

Passada al Huebo

USC
UNIVERSIDADE
DE SANTIAGO
DE COMPOSTELA

Sta María de Cardama

Gonzº. murio = Juana de Ameijide muger de Andres de Bieites trajo muerto Gonzalo en 28 de Junio de 1726 =

Pedro murio — Dominga de Biaño mugr de Domº de Santos trajo Pedro en 30 de Junio de 1726 =

Jna murio — Catalina de Cardama mugr digo Biuda de Andres Habeyro trajo muerta Jna en 15 de Julio de 1726 =

Passados Al Nuebo

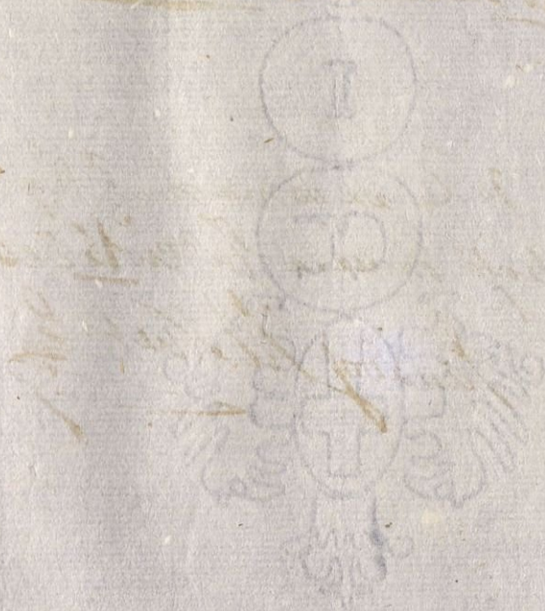

~~Sn Manuel de los Angeles~~

Sta Maria de Herbon

En 30 de Junio de 1726 = Lleuo Domingo Bou
llon: Pedro = Maria = Andrea = Pedro =

Pedro = Clara Gill muger de Juan Lopez lleuo Pedro en 5 de Julio de 1726 =

Andrea Dominga de Fonte muger de Domingo Perez lleba Andrea en 5 de Julio de 1726 =

Po Ma de Vales muger de Pregregoria lleba Po en 5 de Julio de 1726

Ma Andrea Docampo muger de Fco Ragoy lleba Maria en 5 de Julio de 1726

Passadas al Nuebo

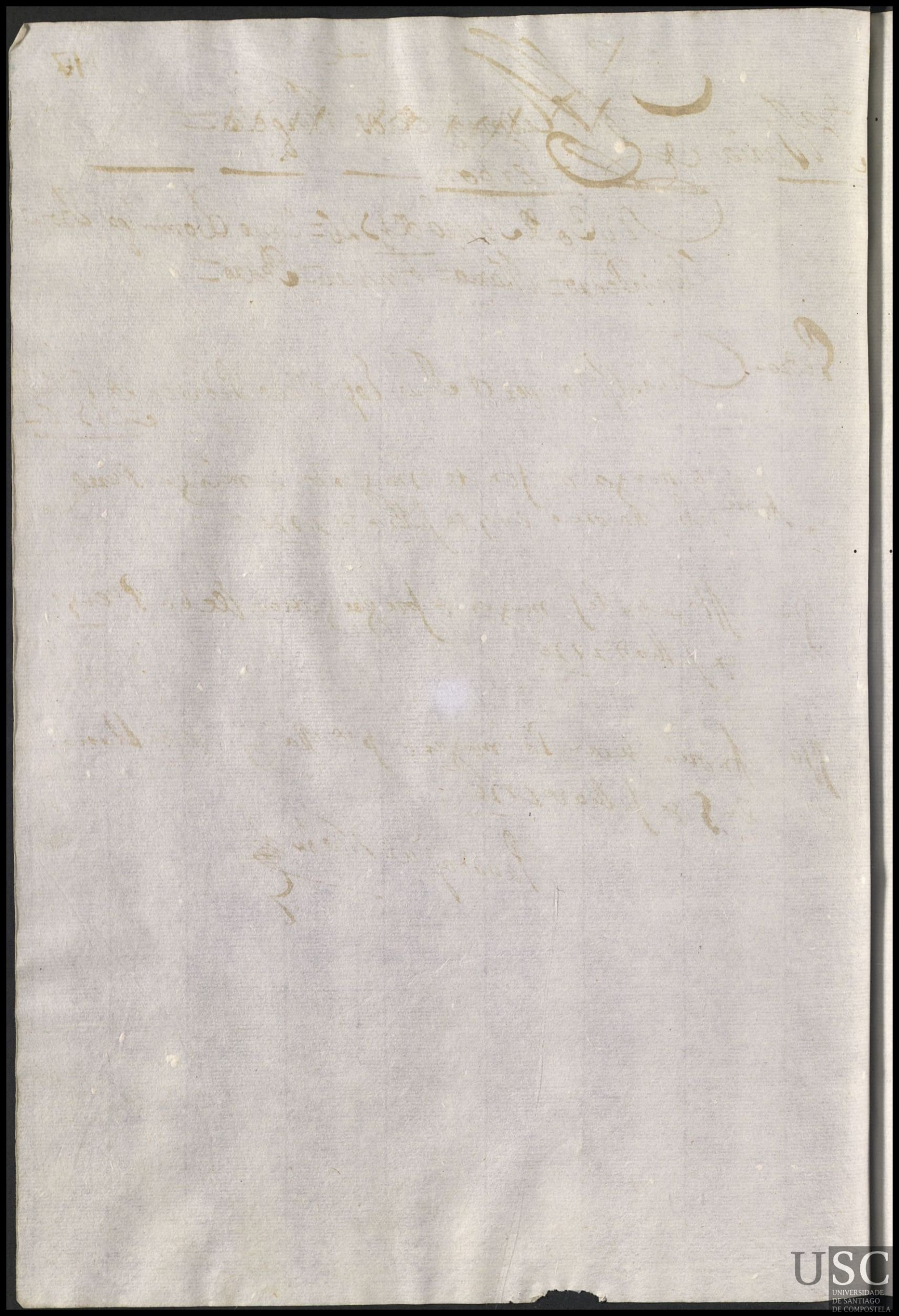

+

818.

Parroquia de S.n Ing.l dos Agros

Fran.l Murio. — Fran.ca das Pereyras mug.r de Agustin de Rial trajo muerto Manuel en 30 de Junio de 1526

Passada al Nuebo



Parroquia de Sta Susana de afuera 819

Ma Murio — Gregoria Rodriguez mugr de Roque Garcia
Trajo Muerta Ma en 1º de Julio de 1726

Passada al Nuebo



S.n Mamed de Roys

M.a Maria Fernandez mug.r de Juan Antonio de Ynn
murio - festa trajo muerta Maria en 2 de Julio de 1726

Passados al Nuebo

USC
UNIVERSIDADE
DE SANTIAGO
DE COMPOSTELA

Nhig.l de Barcala

Andres murio — En 3 de Jullio de 1726. Uevo Manoel cal
uiño = Maria = Domingo = Ysauel = Andres

ysabel — do minga duro muger de Pº castrelo lleba ysabel
lleb. en 8 de Jullio de 1726

Rosa — Lorenza duro muger de ynasio do souto lleba
maria en 8 de Jullio de 1726

Dimigo — Domingo cal bela muger de Antº duro lle
bado mingo en 8 de Jullio de 1726

Passadaçat Nuebo

Sr. Dome de Villarromariss

En 5 de Jullio de 1726. llevo Juan Garcia de Domi.s Patricio = Maria = Ysavel =

Ysabel Ynes Carballeyra muger de Su.o de Rial lleba ysabel en 8 de Jullio de 1726 traxo la muerta en 1 de Agosto de 1726.

Patricio Martadonteyro muger de Pablo Fernandes lleba Patricio en 10 de Jullio de 1726 = traxo la muerta en 27 de Agosto de 1726.

Antta Dor Billares muger de Fran.co Donteyro lleba Badomingo en 20 de Jullio de 1726

Ma Filiciana de Castro muger de Pedro de Mallou llebo Ma en 16 de Jullio de 1726.

Passadas al Nuebo

Jn.º Tiago de Prebidinos

Domingos domingo — Ma. de Castro muger de Melchorgago traxo muerto domingo en 10 de Julio de 1726

Andrea Murio — Josepha Ferro muger de Lorenzo Cao traxo Muerta Andrea en 17 de ~~1726~~ de Julio de 1726

Domingos Antonio Murio — Ana Bueytes muger de Antonio Rendo traxo muerto Domingo Antonio en 1º de Agosto de 1726

Passado al Nuebo

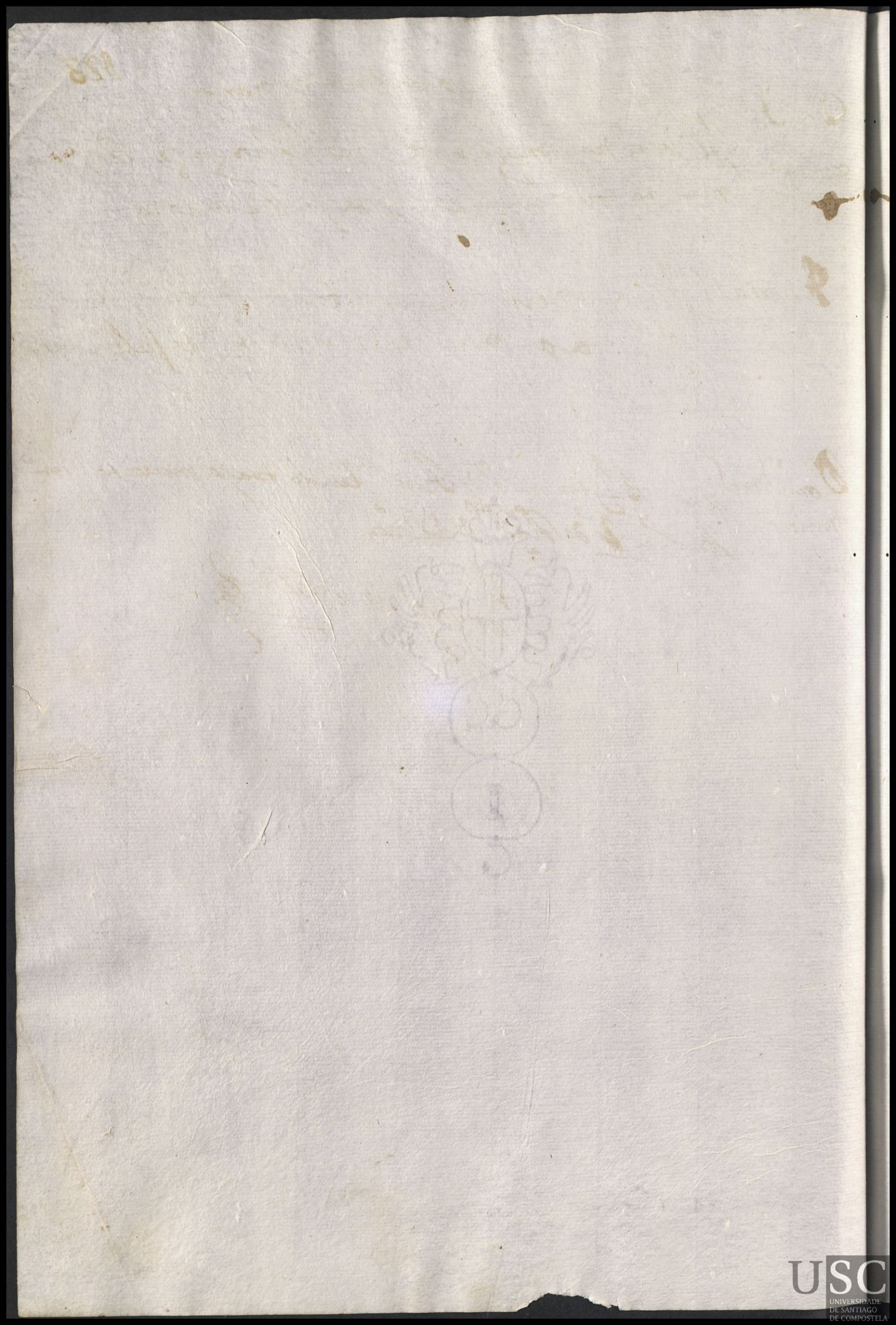

Pr Roman de Palacios — 821.

Lusia Botana muger de Alonso mirantes
trasp.do en 10 de Julio de 1726 =

Passada al Huebo



Sn Julian de Negreyra — 825

Juana de Rego muger de Pablo de Pallan

murió Fraso Nuerte Maria en 11 de Julio de 1726

Passada al Huebo

Sn Miguel de Cora

826.

Plabo muerto

Marina de Sobredo muger Bernardo Balado traso Muerto Pablo en dezr en 1º de Julio de 1726

Passado al Nuebo

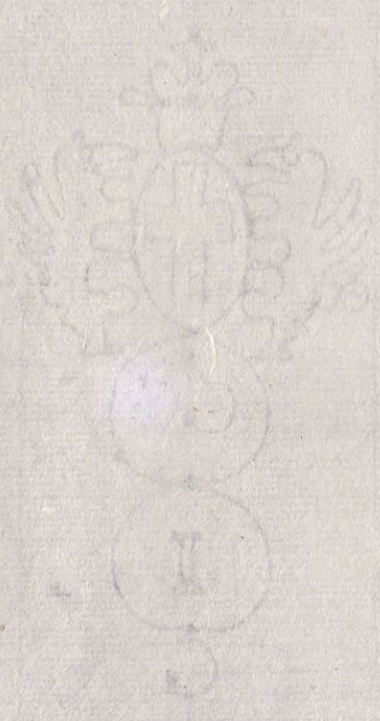

USC
UNIVERSIDADE
DE SANTIAGO
DE COMPOSTELA

Jn Pº de Villamuda 827.

Fr.ca muerta

Ma de montenegro muger de martin martinez. Trasº Muerta fr.ca en 1º de Julio de 1776

Passada al Nuebo

Sta Eufemia de Jaõ.

En 15 de Jullio de 1726: lleuo Ambrosio Rodriguez = Bentura = Isauel = Xptoual = Pedro =

Isauel Zizilia do Paso mug.r de Juan de Castelo lleuo Isauel en 21 de Jullio de 1726

Xpal Josepha Cao mug.r de Andrei de Varreiro lleuo Xptoual en 21 de Jullio de 1726

Bentura. Catt.a do Varreiro mug.r de Jacouo Doutteiro lleuo Bentura en 21 de Jullio de 1726

Passado al Nuebo

S.n Juan Attouro =

En 19 de Jullio de 1726: lleuo Joseph Varela = Pedro = fran.co = Domingo = Maria =

Dom.o M.a Garcia muger de Ju.o Dz lleuo Domingo en 21 de Jullio de 1726

Pedro Andrea Fern.z muger de Matheo Doutteiro lleuo Pedro en 21 de Jullio de 1726

Fr.a Marta de S.n Martin muger de Dom.o Duran lleuo Fr.a en 22 de Jullio de 1726

Passada p.r al Nuebo

S.n Pedro de Venza

En 21 de Jullio de 1726. lleuo Domi.s Boque
te = Maria = Lucia = Domingo = Liuerata =

Domi.s Maria de Turnes muger de Antonio Caluiño de
Noya, lleuo Domingo en 28 de Jullio de 1726 =

Liuerata Dominga da Riqueira muger de Domingo Pose lleuo Liue
ratta en 28 de Jullio de 1726 =

Lucia Ant.a de Pardal mug.r de Alonso Gomes lleuo Luzia en
1.o de Agosto de 1726 =

Passadas al Nuebo

S.n Jorge de Vea =

En 23 de Jullio de 1726. llevo Silvestre Mel = Xptoval = Pedro = Madaglena = Maria =

Dionisia Rebola muger de fernando

Ma Fortela lleba maria en 24 de Jullio de 1726

Xptobal Ma Castela muger de Jasq.l Rebola llebo Xptobal en 26 de Jullio de 1726

Magdalena Ma Lopez muger de Marcos Tanoyra llebo Magdalena en 26 de Jullio de 1726

Pedro Agustina Carballo muger de Fran.co Moreyras llebo Pedro en 1.o de Ag.to de 1726

Passada al Huebo

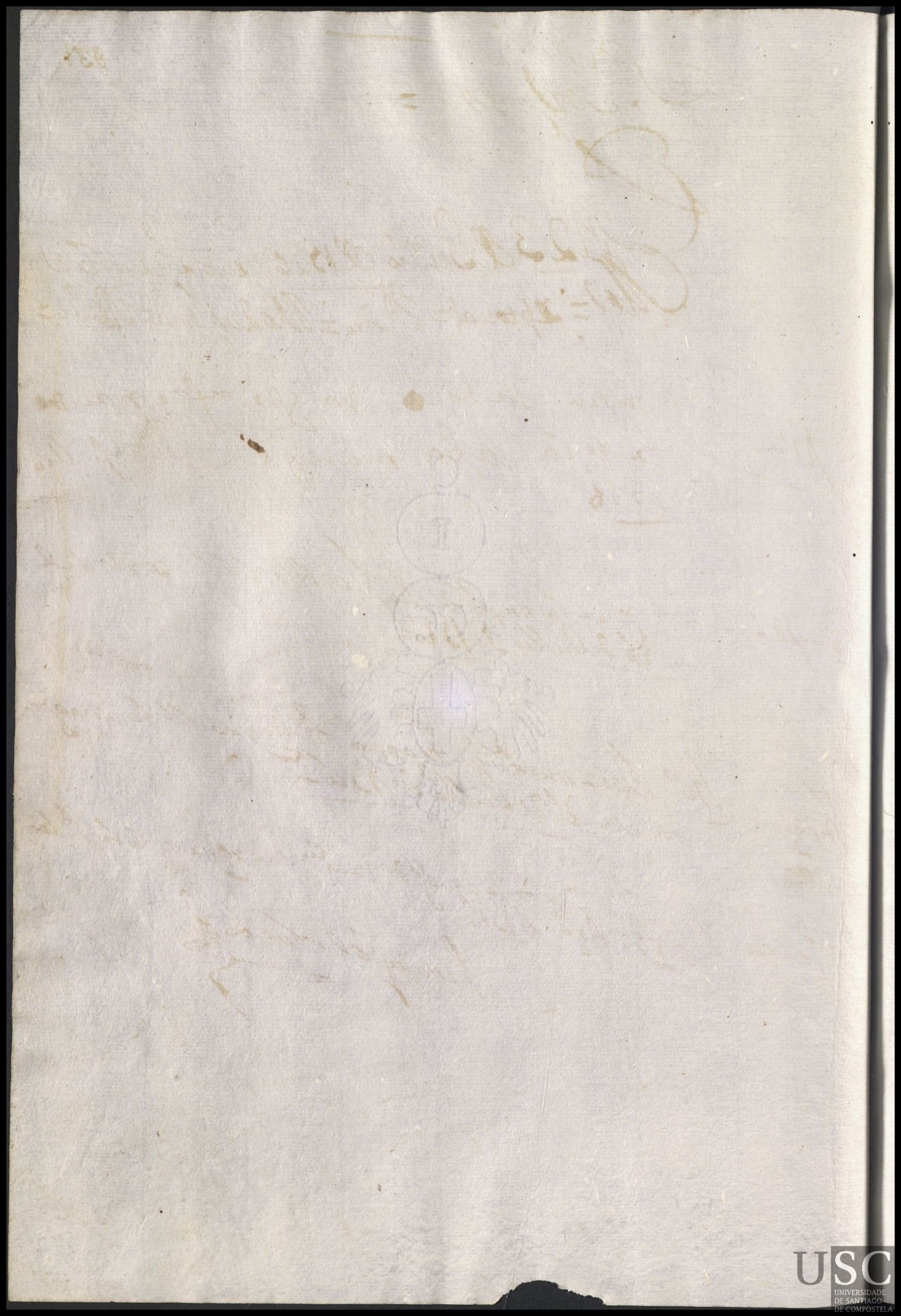

Sta. Marina de Gastrar

832

Nicolas Murio

Margarita Fidalga muger de Blas de Caneda trajo Muerto Nicolas en 23 de Julio de 1726

Passado al Nuebo

833

Sn Ramed de Tro al 2

Jacobe, Murcia

Mariana de Abades mug.r de Ign.o fr.co trajo Muerte Jacobe en 21 de Julio de 1526.

Passado al Nuebo



San Xptobal de Sabestre 831

Gabriel Muriño

Fran.ca Carlina muger de Pasqual Fernandez trajo Gabriel en 25 de Julio de 1526.

Esta muger esta sentada con las mas al folio a mas de esta fra. q. se allaran al f.o 8 deste libro

Passada al Nuebo

Sta. Cruz de Montaos y Coto de Paross. 035.

En 27 de Jullio de 1726. lleuo Domi.s Cardama = Fran.ca = Domingo = Andres = Pedro =

Pedro - Feliciánado Couto mug.r de fauián Vidal lleuo Pedro en 5 de Agosto de 1726 =

Passado al Abebo

Jn Miguel de la mela

836.

Nuevo

Ant.ta gay teyxo muger de Pozol mar-traso
Muerta Ma da Cruz en 2 de agosto de 1726

Passada al Nuebo



USC
UNIVERSIDADE
DE SANTIAGO
DE COMPOSTELA

# S.ta Maria de Paradela

En 3 de Agostto de 1726: lleuo Domingo Boullon = Jacobo = Marta = Ysauel = Andres =

Marta — Ju.a Eolaza mug.r de Ju.o Bernardes lleuo Marta en 2 de Agosto de 1726

Andres — Pasqua de Neyra mug.r de Dom.o de Nodar lleuo Andres en 2 de Agosto de 1726

Jacobo. — Dom.a de Nodar mug.r de Mig.l de Otero lleuo Jacobo en 2 de Agosto de 1726

Ysabel — M.a Ribeyro mug.r de Ant.o de Nodar lleuo Ysabel en 2 de Agosto de 1726

Pasadas al Nuebo

San Juan de Bujan



Andrea murió - Ygnes de Morales muger de Anastasio Miguez trajo muerta Andrea en 9 de Agosto de 1726 =

Passada del Huebo



USC
UNIVERSIDADE
DE SANTIAGO
DE COMPOSTELA

Sta Ma de Ortedo — 839.

muri Benita carreyra muger de Beni to ta to traxo
muerta fabiana en 5 de agosto de 1726

Passada al Huebo

Señor Dn Ambrosio Bernardes

Pasadas ala Sma.

Señor Dn Jacinto

USC
UNIVERSIDADE
DE SANTIAGO
DE COMPOSTELA

A.
Sección
Legajo N.º
Fecha