

28

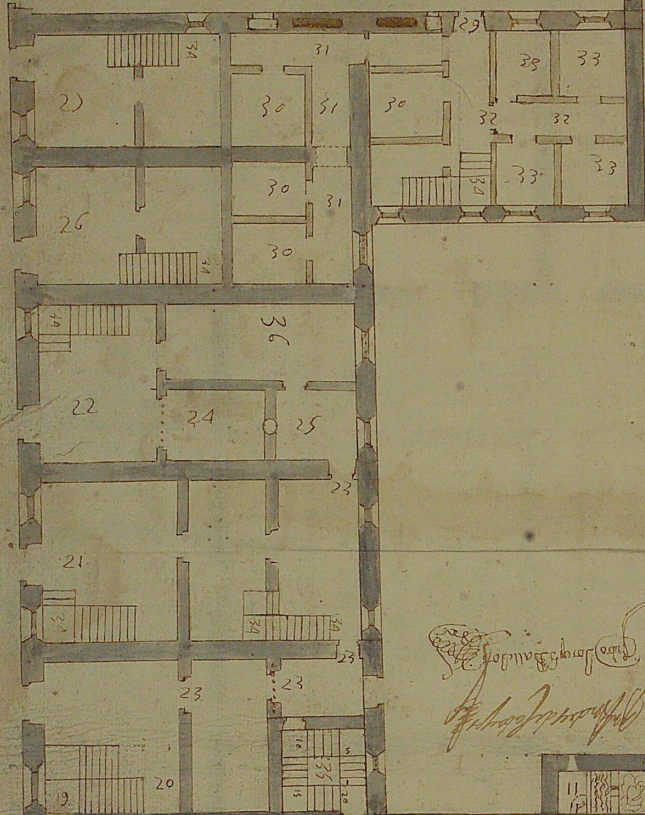

Mano de Francisco de Paula de Arce
Mano de Juan de la Cruz de Arce
Mano de Juan de la Cruz de Arce

*Planta Primera, de lo que se ha de edificar
 en el terreno de la casa grande de Sr. Ignacio
 de Calo. Para las casas del Ministerio del Sr.
 D. Juan de la Cruz de Arce*

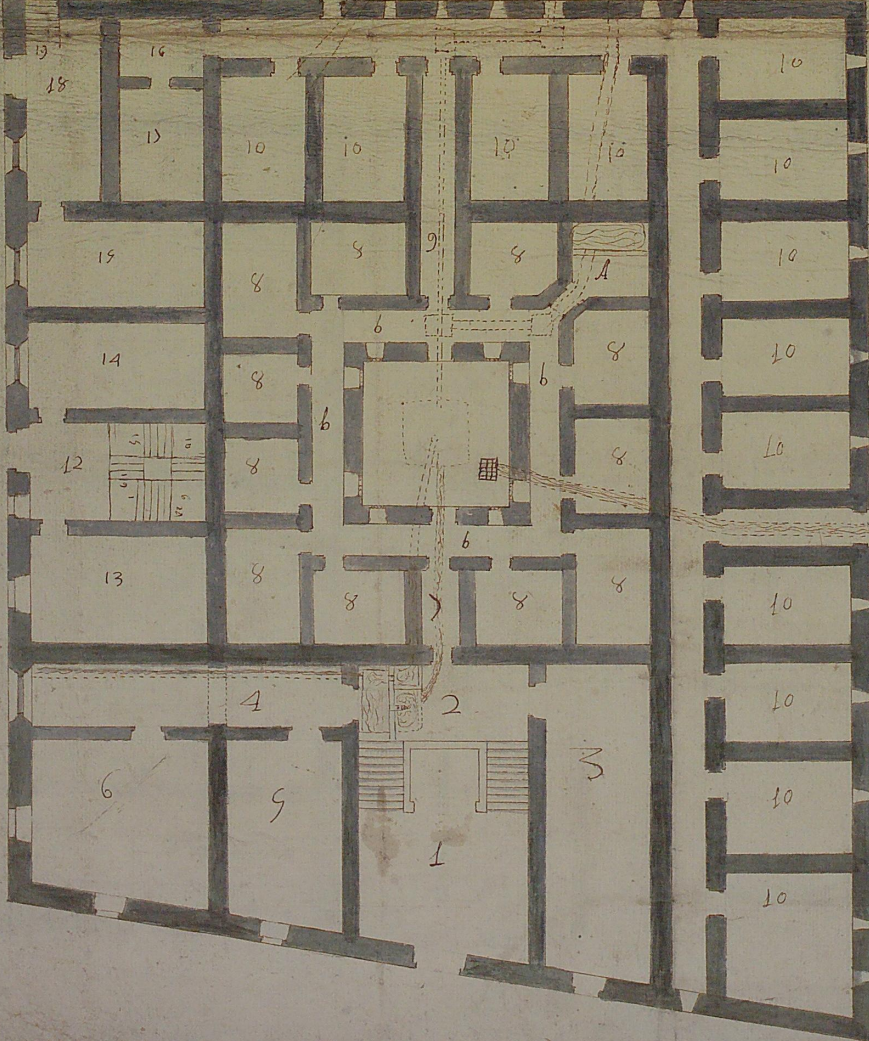

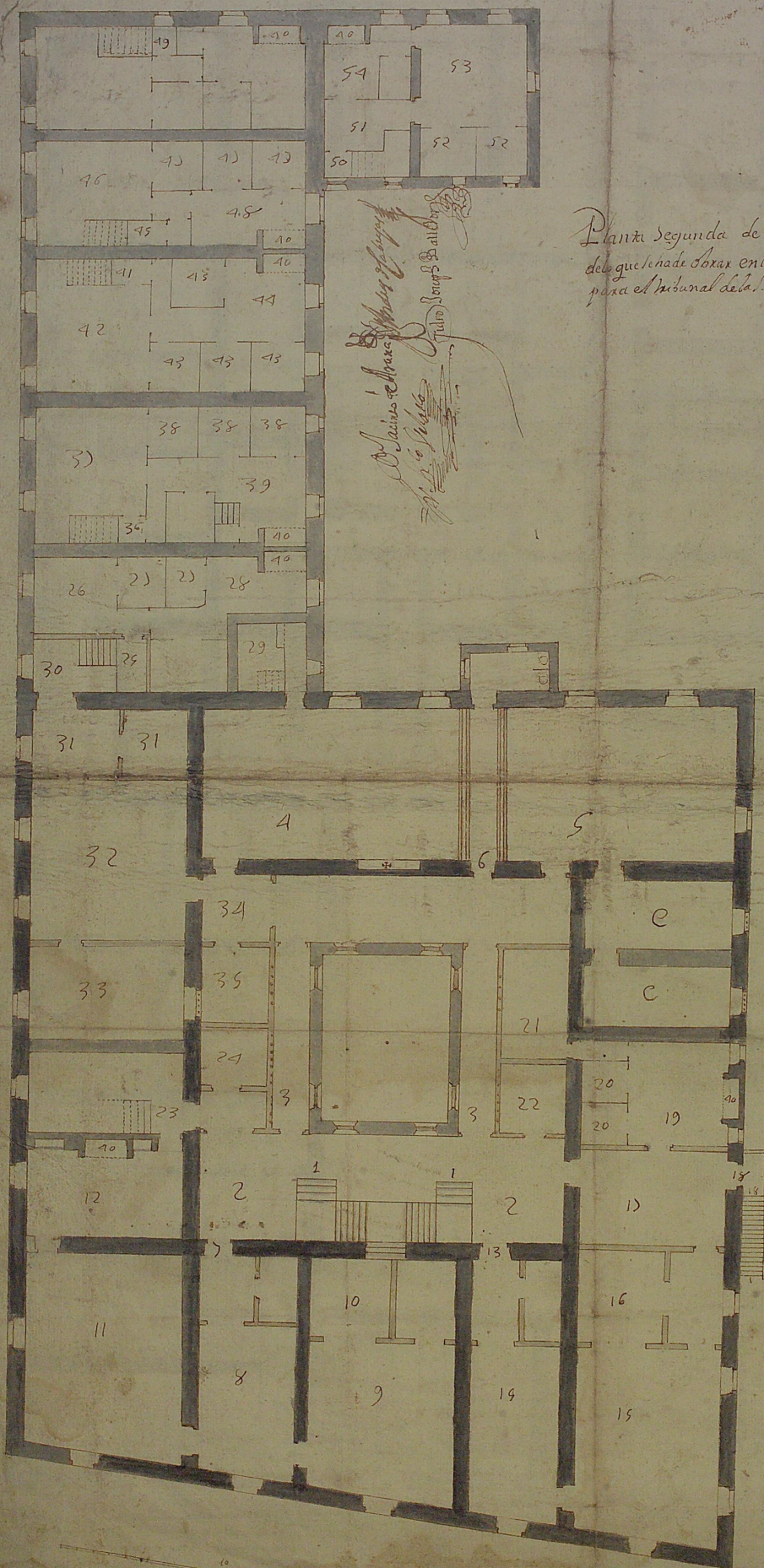

D. Jacinto de Barros
 D. Juan de S. Mateo
 D. Juan de S. Mateo

Planta segunda de Puro Principal
 de la que se nade Soxax en la Casagrande de Calo
 para el Tribunal de la 1.ª Inst.



1751