

Libro de la paga de
amas de tarreas
Año de 1714.



R. C.

positos

1714

18160

A. H. R. C.

ón Expositos

o N.º 17

1414

1549

Tip. Parades 300 181160

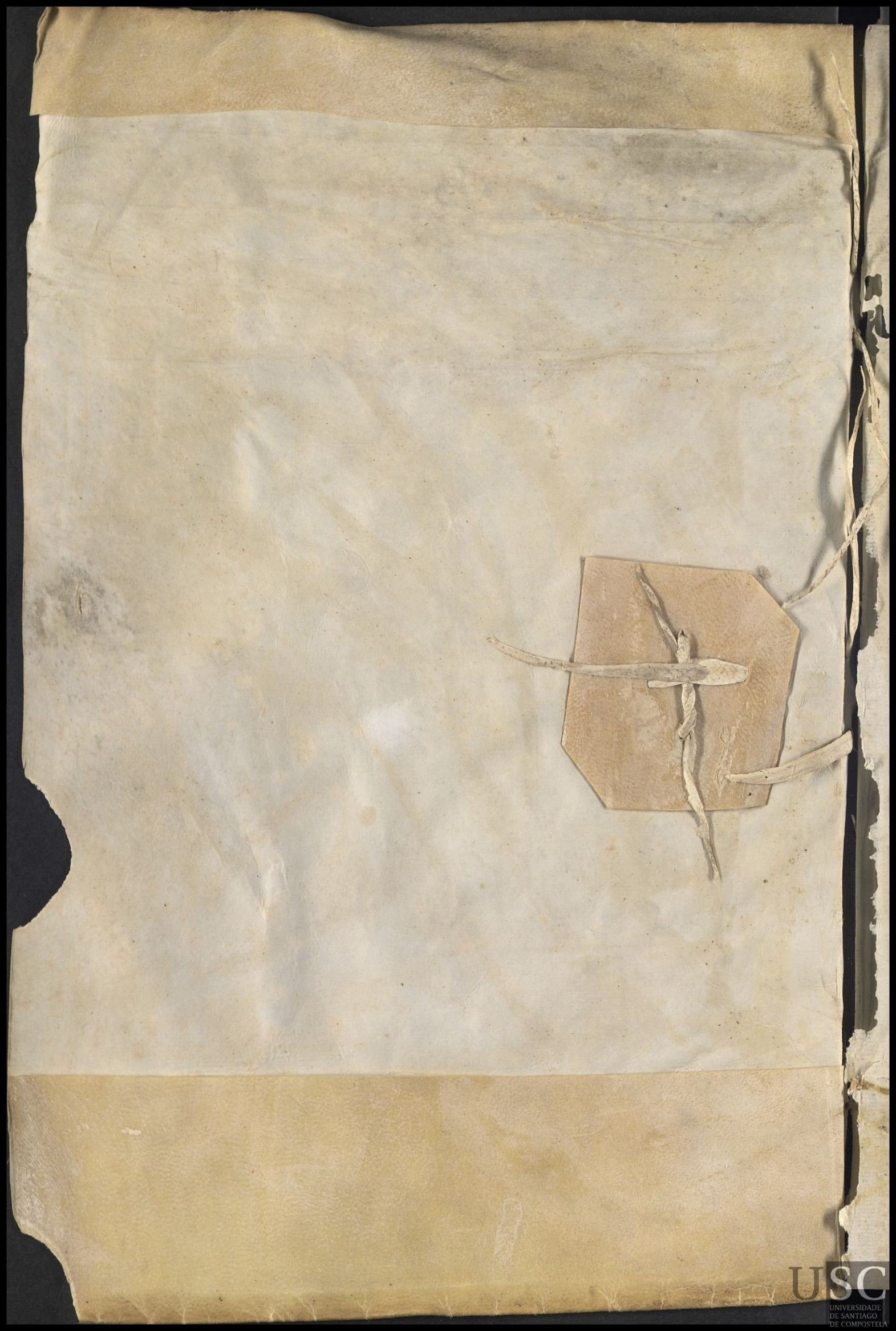

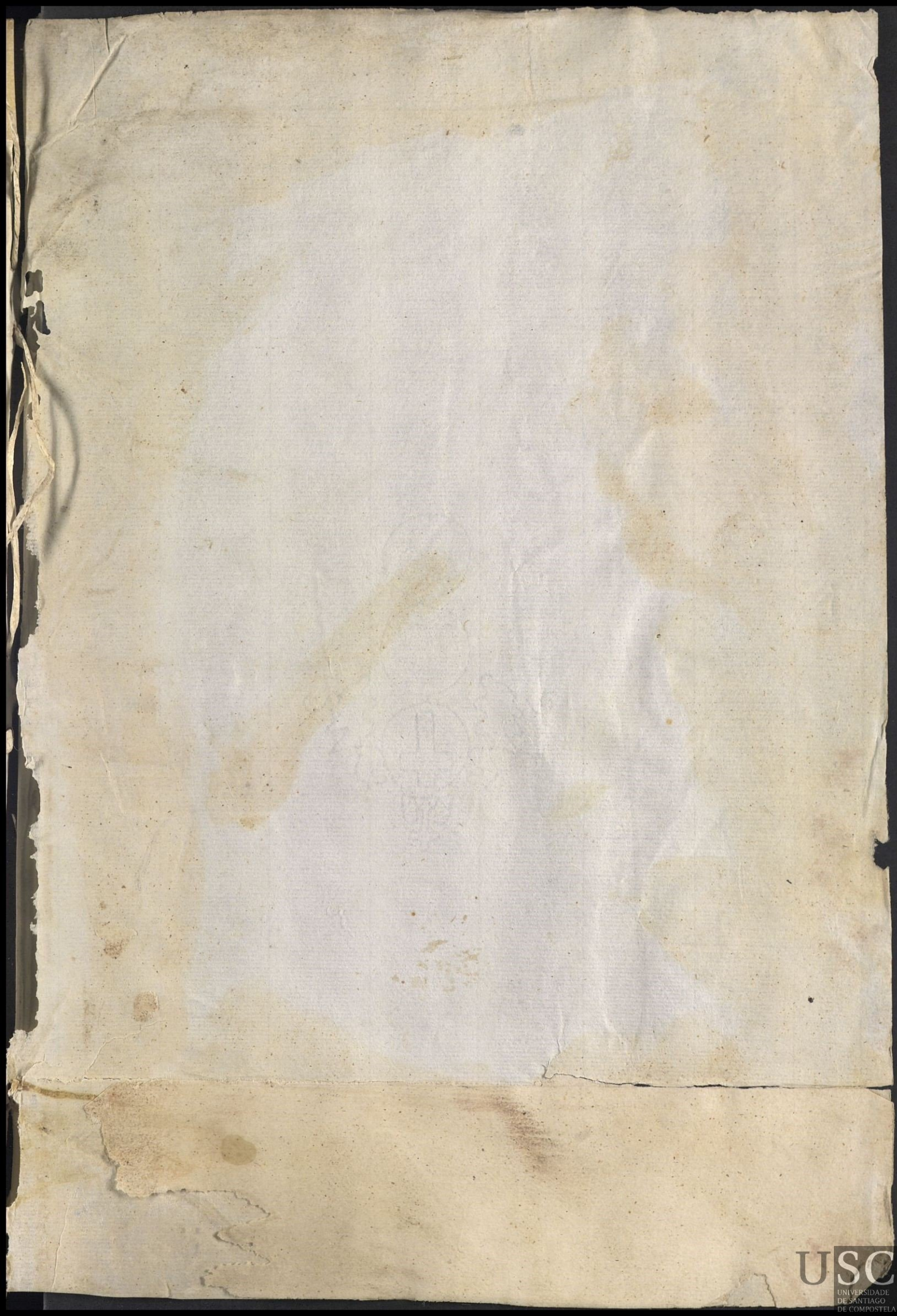

15
 31
 31
 30
 31
 30
 31
 31
 28
 31
 30
 31
 13

 363
 6

110
 033(2)
 2128164
 344
 3

Sept 1 - 11 -
 2 - 12 -
 03 - 02 -
 04 - 09 -
 05 - 28 -
 06 - 32 -
 07 - 13 -
 08 - 32 -
 09 - 13 -
 10 - 15 -
 11 - 02 -
 28 - 28 -
 13 - 13 -

de los vlnmortaligos 5 2 vs

~~Sobra - 40 - 20 m.
 mas - 35 -
 mas - 04 - 4
 mas - 61 -
 130 - 24~~

Importan to dai las 30502 m W

7 ^a Cua de Montaos	f. 1 B	7 ^a Ma de Nordide	f. 15 B
8 ^a Ma de Morlan	f. 1 B	8 ^a Marten de Abunus	f. 16
9 ^a Ma de Portor	f. 8	9 ^a Ma de Gu'loa	f. 16
10 ^a Lago de Lens	f. 8	10 ^a N ^o Probalde Louo Thourno	f. 16
11 ^a Miguel de Boullon	f. 8 B	11 ^a Julian de Carabaleu	f. 16 B
12 ^a Lago de Neuédinor	f. 9	12 ^a Ma de Dar	f. 16 B
13 ^a Oaya de ora	f. 9	13 ^a Salua de Cenuand	f. 17
14 ^a N ^o Probalde Regr	f. 9 B	14 ^a P ^o de Anne mill	f. 17
15 ^a Chrupton de Veaf	f. 10	15 ^a Ma de Tharrosos	f. 17
16 ^a Salua de Venbruef	f. 10	16 ^a Jul de calo	f. 17 B
17 ^a Julian de Camallaf	f. 10 B	17 ^a Ma de es n	f. 17 B
18 ^a Ledio de orato	f. 10 B	18 ^a N ^o Aug de Same las	f. 18
19 ^a Andru de laou	f. 10 B	19 ^a Ma de Con so	f. 18
20 ^a Ma de loimell	f. 11	20 ^a N ^o N ^o de Vancala	f. 18
21 ^a Lor de Agron	f. 11 B	21 ^a Ma de Thourna subne so	f. 18 B
22 ^a Juligin de Alnois	f. 12	22 ^a Marina de Duera	f. 19
23 ^a Lago de Busan	f. 12 B	23 ^a Calabi de Senira	f. 19 B
24 ^a Ledio de Sorandon	f. 12 B	24 ^a Ma de Heo	f. 19 B
25 ^a Lor de Gran sa	f. 13	25 ^a Julian de sales	f. 19 B
26 ^a Thamed de Thoalde	f. 13	26 ^a Andru de N Clo bio	f. 20
27 ^a Julian de Luana	f. 13 B	27 ^a P ^o de Vilourno	f. 20 B
28 ^a Lor de Sevia	f. 13 B	28 ^a Ma de Hiam	f. 20 B
29 ^a Bui so mede expude	f. 13 B	29 ^a N ^o N ^o de lyan dano	f. 21
30 ^a Eleuan de oca	f. 14	30 ^a P ^o de de Venes	f. 21 B
31 ^a Oaya de Oedia	f. 14 B	31 ^a N ^o de Brion	f. 22
32 ^a Oaya de Oyo	f. 14 B	32 ^a P ^o de Cancauria	f. 22
33 ^a Ma de Tharso	f. 15	33 ^a Calabi de Lo deuo	f. 22 B
		34 ^a Thome de Amer	f. 23
		35 ^a N ^o Probalde ei so	f. 23
		36 ^a N ^o N ^o de Cria	f. 23
		37 ^a Ma de Naamonde	f. 24
		38 ^a Ma de los Angeles	f. 24 B

la Marina de Berdia	f ^o 22B	Santho de curantres	f ^o 33 Ba
sta Ma de Lampar	f ^o 25	Santho de Corria	f ^o 33 Ba
Santho de laus		Santho de Shorena	f ^o 33 Ba
sta Ma de Louy Paru	f ^o 25B	sta Ma de Oeam	f ^o 33 Ba
Santho de probatoe Sherun	f ^o 25B	Santho de Salua del Ceu ana	f ^o 34
sta Ma de Paradela	f ^o 26	Santho de Salua del quadro	f ^o 34
la Marina des Roman	f ^o 26	Santho de Salua de Ruerna	f ^o 34
Santho de Marten de orno	f ^o 26B	sta Ma de Abbadon	f ^o 34 Ba
Santho de Buz de Nuevo	f ^o 26B	Santho de Thon dous	f ^o 34 B
sta Ma de hoito sende	f ^o 27	sta Ma de Sus amadea fuen	f ^o 34 Ba
sta Ma de figueras	f ^o 27	Santho de Ceueda	f ^o 35
sta Ma de Catala de Camdo	f ^o 27B	Santho de Pul do Campo	f ^o 35
sta Ma de Candama	f ^o 28	Santho de Julian del Oea	f ^o 35
Santho de Thome de Dolmas	f ^o 28	Santho de Corned de Santo Nueuo	f ^o 35 Ba
sta Ma de Cillesto	f ^o 28B	sta Ma de Catala de Lantad	f ^o 36
Santho de Pooa fuen de Santa Cui	f ^o 28B	sta Ma de Cur de Luadulla	f ^o 36
Santho de Vite del Pino	f ^o 29		
sta Ma de ounal	f ^o 29B		
Santho de su Cria	f ^o 29B		
Santho de Jusephan	f ^o 30		
sta Ma de Paramos	f ^o 30		
Santho de Andrie de Cavre la	f ^o 30		
sta Ma de Budono	f ^o 31		
sta Ma de Honriar	f ^o 31		
Santho de Julian de Paulo	f ^o 31B		
Santho de Euean de Trarm	f ^o 32		
Santho de Jusephan de Hoano	f ^o 32		
Santho de probatoe de Lapia	f ^o 32		
Santho de Andrie de Oea	f ^o 32B		
Santho de Thome de curantres	f ^o 33		

Paro,

A Domingo de Noboa, mup de
Ana Ferrero, sele Papo, Papantera
p Gabriela que fue porano ————— 2055 o.

alalumeria

A Domi del Bendo, sele Papo, por un
Niño muerto, Durzento y quatro m^{da} ————— 024 o.

A Maria del Calado mup de Domi de Ne
uero sele Papo m^{da} dos mill y diez y seis
m^{da} p Andres. ————— 2046.

A Cathalina de Erias, mup de Maria, Cal
m, sele Papo m^{da} los merinos, p Ana ————— 2046.

Bernarda de Castro mup de Juan Neueno
Cuelo Chui p^{da} bat, en 20 de Julio de 1713.

S^{ta} de hoztono

+ A Maria Miquel, mup de Lucas Monera
sele Papo Papantera, p Ma que fue
porano ————— 2055 o.

+ A Maria Uidal Micael de Maras mup de
Julia, sele papo m^{da} por un Niño muerto
llamado Ben ————— 0828.

+ A Gen^{ma} de Ana y Ca, mup de Ana y
sele Papo Papantera, p Pablo que
fue porano ————— 2055 o.

A Muental Carrero mup de Domi del
Vitacoba, sele Papo, por un Niño, dos mill
y setenta y quatro m^{da} ————— 2064.

+ A Juana Cuipa, mup de Uida de Jul Uidal
sele Papo m^{da} setenta y seis m^{da} p un Ni
ño muerto ————— 0066.

111888

A Fran Figueria, mug^r de Dom^s delafca
Sele Pagad^r por Juana, On mill quatro.

90 y quarentay sei m^d ————— 18446.

A Andrea Niquier, Sele Pago por un Niño
muerto, Cien y quarentay doi m^d ————— 0342.

A Doming ad Niam mug^r de Pedro fern^d
por un Niño muerto, sele deuen, ciento y ocho
m^d, y otro Niño muerto; vino y pago sele ————— 0408.

A Dom^s Gutierrez, por un Niño muerto. Sele
Pagad^r doi mill quatro y noventa m^d ————— 20420.

S^o Pedro de Uca

San

A Antonia de Antelo mug^r de Dom^s de Ma
talouos, sele Pagad^r por Jul, que lleuo por año
Pagamentera ————— 0550.

A Angela Caluelo, por un Niño muerto Sele
Pagad^r que es mug^r de Alcedorolopez, ————— 0026.

A Maria Buella mug^r de Lays Senanda, sele deuen
por Pedro muerto un mill Cien y tri Lo y f^o m^d.
Vino y sele Pagaron ————— 10338.

A Dom^s da Cuba mug^r de N^o de deoane, Sele
deuen p^r Ina Ana, muerta quatroci y o chem
fay sei m^d. Vno y sele Pagad^r ————— 0486

A Maria Valserio, mug^r de Lot^o de otero p^r.
Jul, sele deuen, doi mill dui y Aunta y ocho
m^d, teniendo la Ouis, tra sole, y sele Pagad^r ————— 0238.

A Margarita mug^r de Jul Parano, sele deuelo
meimo, teniendo Ouis a Nam, vino y sele
Pagaron ————— 0238

S^o Pedro de Villanueva

A Margarita Carpintera mug^r de Jul de Bouey
por año p^r Tharos, sele Pagad^r doi mill dui y no
uentay doi m^d ————— 20222

1655A

1655A USC UNIVERSIDADE DE SANTIAGO DE COMPOSTELA

Isabel Coa, mug^r de Eusebio de
muy maltratada, sⁿ Julian por Akam, se le pago en dos mil
Duz y noventa y dos m^d.

20292

Joseph a fi, mug^r de P. Lopez y Pauan
muerto, se le deve en ochenta m^d, vino y de pa-

2180.

Ma^a doorto, mug^r de Benito de Carucoua por
Ma^a Ana, muerta, se le pago en seis d^o
Cien y quatro m^d.

2624

San Felix, mug^r de P^o Duques, se le pago en
por una N^{ra} muerta, dos mil quatro
y sesenta m^d

20460.

Thomas de Cilla Romera

porano
Josephina Blanca, Verdes de Thomas de Cilla
Romera, que tenia a Ma^a el q^o, Cuia y Luco,
porano. Ma^a Conquer, mug^r de Pul Suarez
Verde de Ma^a de la Fuente, y se le pago
en dos mil quinientos y setenta y ocho m^d

20518.

porano

Ant^a de la Fuente, Viuda de Ma^a de Venas
Verdes de Ma^a de la Fuente, que era Cuia y Rosa
Cavallera, mug^r de Pul de castro, se le pago en
P^o Ma^a, que fue porano, lamin mal camada de
orrua

20518.

porano

porano

Doña de la Plata, mug^r de Fran^{co} Thosquera
Teniendo Viua a Domingo, se le deve dos mil
quenta y cinco m^d y se le pago en ochenta y
seis m^d

20550.

Ma^a de la Plata, mug^r de Fran^{co} Bravo, Tenien
do Viua a Pul, se le deve deve onze de Ma^a
de de ten^o, y tiene; ma^a se le deve en alar d^o
de Bar^o, muerto onze dia, pagaron se le
seis y seis m^d, y el Pul murio sept^o m^d en su f^o

2066.

Catharina Ver, mug^r de Ana de Anzo
mo llo, Verde de Ma^a de la Plata, que
teniendo Viua, Agustina, se le deve dos mil
y sesenta m^d

20393 28W

38628A

Porano Orniasola Caporano y se le Pa
go dha Pagamentada

20550

A Lucia M^{er}, mug^r de Nicolas Thoul
ro. p^r Estuan muerto, se le dhen Ciento,
y Oventey seu m^d,

A Maria de castro mug^r er de fran^{co} Gomez, p^r ov^r
Ma^{ra} Ant^a muerta se le dhen durientos y Ovent
y seu m^d, Omo, y se le Pago

0216

Sⁿ Martin de Lariano

P^r ano, Dom^a Calus mug^r de Dom^s deot, Ver de
Sⁿ Martin de Lariano, Cuevo a Cuan, p^r or el año,
A Shan, de hedad, de quince meses, no se,
Cuevo, Pagamentada,

20550

a Cartanaxi mug^r de fran^{co} Suarez, p^r ov^r
Nino muerto. Se le Pago^m dos mill quatro^{ta} y O^{ve} m^d.

20420

Sⁿ Diego de Oama

Ara M^{er}, mug^r de Bart^{to} Torne, y Joseph^a.
Se le Pago^m mill duri^{do} y Ovent^o y quatro m^d.

10254

A Xp^r de leura mug^r de Pedro canedo. p^r ov^r no
Nino muerto, se le dhen, duri^{do} y Ovent^o y m^d. Pagaron se le.

0204

Sⁿ Capodid

a Duana Corderia mug^r de fran^{co} Perez, p^r ov^r
Nino muerto. Se le Pago^m dos mill quatro^{ta} y O^{ve} m^d.

20490

~~no se le pago~~ y no uentay q^{do} m^d

Sⁿ Julian de Oea

A Ma^{ra} de lueriamug^r de And^r de Buelat
Se le Pago^m p^r Ma^{ra} Ant^a que fue p^r ano, Pa
gamentada

20550

14238

1100238

Aca Salina Catalada, Solera, se le ha
po por Juana, mill y Cien mil

18025

a Maria da Fonte, mug de Pedro dovette
Se le pag a n por Maria, nueveci y
Setentay ocho mil

8918

a Maria de Vera mug de Estevan de Mata
lobos, Cleo a Stronua, en N de D r de
1543.

a Maria Talloa mug de Joque de or ero, se le
deuen por Pedro muerto duca y suenta
Quatro mil, Orno y se le paga

2234

la Maria de Amer senda

Paga de Ca lade, mug de Marcos Luto,
Se le paga n p Pablo nueveci y qual
rentay ocho mil

8948

a Maria Suarez, por un Niño muerto
Se le deve p Setentay dos mil,

a Angelaca ualleria, por un Niño muerto se
le deve, Cinto y setentay ocho mil, vino y se le paga

8468

a Susana Olu mug de Jacobo p, Se le paga n
por un Niño muerto, dos mil quatro y diez
y o cho mil

2018

58166

58166

1a Curia de Luadulla

A Fran^{ca} Fervia, mup^o de Domi^o dosouto, Se
le Papam^o por^o Thana, dos mill^o dux^o y
Cientay sei mil

20226

A Mariana Rapado, mup^o de Domi^o de
Paredo, Se le Papam^o por^o Andrea, dos mill^o
duz^o y Ciento y sei mil

20226

A Domi^o Abbad, mup^o de Domi^o de
Cauo, Se le Papam^o por^o D^o dos mill^o
Ciento y Setenta y dos mil

20152

A Mariana Garza mup^o de
Guz^o Cer, Se le due Papam^o
tera^o Hernando Civa, a Novia
Civa, y se le pago

20550

A Margarita Suarez por una N^o m^o muerita
Se le Papam^o dos mill^o quin^o y doze mil

20512

110686

[Large decorative flourish]

110686

Santa Maria del Ciduy de

poriano

A Isauel de Ruzardo, Anup de Las
Flo de lens. Sele pagaron por San Joses
pha que Caporiano Zapatera, que
San

20550.

poriano

A Maria Rubio, muger de Benito de Com
tri Sele pago Zapatera y su que
fue poriano

20550.

A Jacoba de Rubial, Sele pagada por
una Niña muerta, Dos mill quatro
cientos y Veintey seis md

20426

Santa de Bugalido

poriano

A Domingo de Outeiro, muger de Luis de
Jasmi U, sele deue Zapatera, temien
do Viuda Andres, paga se por ella a Maria
Marina de Lollau poriano

20550.

A Dominga Reyna, Viuda, Sele pagada
por un Niño muerto, Seiscientos y Cinquenta
y quatro md

0654

A Ignacia Farina por una Niña muerta
Sele pagada dos mill, quatro y tres md

20324.

138054

138059

San Juan de Cobas

+ A San de Lago mug' de Alu' Thal
uno de Sepa d' a Theresa, m' U
quatro a y Veintey dos m' —————

10422.

a Domingo a Juanes, mug', de M' de M' de
toa, Se le deuen por Serephia Thuenta
ochoc' y Serentay quatro m' Vinoy se
le Pagan —————

0864.

a Maria Camino, mug', de San' cachon,
Se le deuen por Maria muerta Cuerto y
Cinquenta m' Vinoy se le Pagan —————

0450.

+ Domingo de San mug' de Andres Nunez
Cuyo Juana En 7 de D' de 1713.

San Christobal de Jauette

a Maria de Noya, mug' de Fran' de San
Uaua de Se le deue Pagan entera Remen'
do Oua, a Maria, Vinoy Pagan se, y Cas
porano —————

2855.

Maria Caluina, por Joseph, muerto, se
le Pagan quini' y Serentay seis m' —————

0526.

+ Domingo de Villa Verde, mug' de Grego'
Tano Cuyo, M' En 3 de M' de M' de
Pagan se por ella, a Catalina de Pano, mug'
de P' de Zelono Ver' des' Thameo de Ameno
quini' y Sueno y Ser' —————

0526.

68138

160138

San Mamé de Lino

poranos
Marianeta, mug^r de Maria da
Teia, se le paga por 2, que Capotano
Do mil Seiscientos y Setenta y cinco ————— 2861.

Maria da Costa, mug^r de Ana Velouta, se le debe
Lapaentera, Fernando Vieira Alipio; se
le paga, por el muerto, ochocientos y sesenta y quatro — 0864

Dominica de Fecha, mug^r de Phelipe da
Costa Joseph en 26 de Mayo de 1713. Se le
paga por el muerto, Seiscientos y noventa y cinco — 0694.

+ Lamisima Dona de Fecha, Arrieta Joseph
en 5 de Junio de 1714;

+ Dominga de Campos, mug^r de Miguel
da Costa, se le paga en 28 de Mayo
de 1713, se le paga por el muerto, Seiscientos
y Setenta y cinco — 0678.

Dona Clara, mug^r de Philip de Anario
Costa fernando, en 1 de Junio de 1714.

Maria de Costa, mug^r de Amaro Poreu
Costa Maria en 1 de Junio de 1714.

Catalina de Anario, mug^r de Fern^{do} Suarez, se le
paga, se le paga por el muerto, Seiscientos y sesenta y cinco — 0636.

1714 21

Sta Madalosa

porano a Bertha Blanco, mup de An.
de de Rendo, p. domique Caporano
Sele Pago Pagamenta

20550.

a Margarita de Rial, por una Ninã
muerta Sele Pago de os mill Anos y
Seientay sei ma

20366.

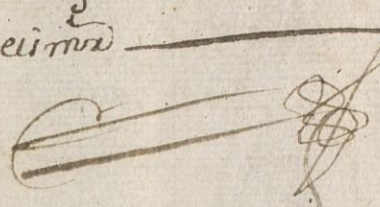

Sta Ma Madalegnadelavilla

a Madalegnades fins mup, de Gen^{mo} desoto
Sele Pago por Antonia, dos mill d'us
y Noventay dos ma

20292.

a San do Lazo, mup de San Salva^r por
un Niño muerto llamado An d'us. Sele de un
quatroci^o y quarentay^o; que cobio por la fran
colara, ven^a de sⁿ Estuan de ca

0444.

porano a Cathalina de Ouida, ven^a de esta Cud Parrochia,
de esta del Camino, Sele Pago Pagamenta
por Joseph que Caporano

20550.

Sta Mad Couro

a Andrea de Clem, Sele Pago por
un Niño muerto quatroci^o y^o ma

0420.

a Fran Lopez, Sele Pago por un Niño muerto
quatroci^o y^o ma

0402.

a Anataria de Solera, por una Ninã mu
erta Sele Pago de os mill quatroci^o y^o ma

20420.

X138000 X

Don M^o de Pereira

7^o de cano a Andre de Noboa, Sele Pap^o d^o f^o
un Nono muelto, Trece^o y setenta e un^o — 8336

Porano a Maria Camuño, mug^o de Pedro coneso
Sele Papo, por Domi^o Ana que Va porano
Pap^o entera — 2055.

Porano a Antonia de Caredo mug^o de Andres Alonso
Sele Papo, Pap^o entera por Maruana
que lleuo porano — 2055.

para a f^o 33 a Maria Maruana, por una Niña muelta
Sele Pap^o d^o, quatro a^o y ochom^o — 0408.



5^o de Jutam de Cavaleros

Ala Sumaria a Maruana lo per mug^o de M^o Coqueta
Sele Pap^o d^o por Ap^o ut una Pap^o entera — 2055.

a Jacoba Perez por una Niña muelta
Sele Pap^o d^o, dos mill Trece^o y ochenta e un^o — 20386



8^o de San Mateo

a Catalina Guntin mug^o de Blas de
Caruua, Sele Pap^o d^o f^o Fran^o Dormitt
Ciento y Sesenta e un^o — 2016.

a Maria Loureda mug^o de Ju^o de setedeue
f^o de muelto Seperu, y Catorre m^o, Papa
ionsele — 0514.

138654 =

A Domingo adece de, mup, de Nio
Cada fonte, Se le deuen por el muerro
Duzientos y ochenta y seis mrs. Paganosele

2216

A Antonia Co por mup por el Bar^{me} de Cas
ua Se le deuen por el muerro
Tien^o y diez y ocho mrs. Vinio y se le pago
a Nra^{ra} B^{ra}ta, Ven^{do} de ca.

2318

A Domingo de Baromup de Nra^{ra} B^{ra}ta
Cada Se le deuen por el muerro
Cientos, y ochenta y quatro mrs. Paganosele

2284

Sⁿ Nro^{ro} de Villan

A Elena de Rendo, mup^{ra} de Fran^{co} de Carrio,
porano Se le pago por el que fue porano Paganosele

20550

A Maria del Ranz poron Nro^{ro} muerro
Se le pago por mill quatro y no uerred
y seis mrs.

20496

S^{ta} Maria de Chayan

A Nra^{ra} de Naveiro mup de Carlos de Noya
y por ella, a Lucia Neta mup de Andres del
ala numero Torre, Ven^{do} de P^{re}u^{do} mrs. Se le pago.
por Catalina, Paganosele

20550

A Mada Nra^{ra} mup de Nra^{ra} de Noya
Daco bo Se le pago Paganosele

20550

A Nra^{ra} de Noya mup de Nro^{ro} de Noya, Se le
deue Paganosele, Teniendo Viua a Nra^{ra},
por ella muerro, Se le pago en mill y ochocientos
y setenta mrs.

10860

132524

Sta Cruz de Montaos

- a Maria Soneira, muger de Andrey
 de Suncal Sporella Doma de Ca
 uros, Ouida de Pedro Sarauia. Oer
 Oenta Cu^{da} Parrochialesⁿ Staⁿ de los,
 Ap^{tes}, por Herencia que Cua. Sele Pa
 gaⁿ Sierⁿ y Cinqumtaⁿ q^{to} m^{da} 0354
- a Isaac Conde, muger de Fran^{co} de Benedo
 Hernando Oer naz da fe de uen duri^o,
 y Cinqumtaⁿ dos m^{da} Ounio y sele Pap^o 0252
- a Fran^{co} Conde, muger de Du^{da} Mosquera
 Hernando futuro. Sele de uen Comu^{mos}
 duri^o y Cinqumtaⁿ dos m^{da} Ounio y sele Pap^o 0252
- a Susana Hernandez por un Niño muelto
 Sele Pap^o, de un mill quatroci^o y^{ze} Oeum 20426

Sta Maria de Morlan

- a Bernita Oer sele Pap^o por un
 Niño muelto, quatrozi^o y ochentaⁿ y seis m^{da} 0486
- a Mar dea de Luaroba, Sele Peue por un
 Niño muelto mill duri^o y setentaⁿ y ochom^{da},
 Pap^o onse, 10218
- a Catalina Ga, Sele de uen por un Niño
 muelto, nueuerzi^o y treyntaⁿ m^{da}, Pap^o de 0930
- a Dona Vidal, por un Niño muelto, se
 le de uen ocho a^o y treyntaⁿ q^{to} m^{da}, Ounio
 y sele Pap^o 0834

Jo

107812

Ma Ma de Potos

Potano

a Maria de Nuno mu^r de P
 da Barca, sele deve Pag aenteras
 Teruendo Ouã a Duana, Pajosele y Ju^rpano 2055.
 a Domã do Carrueiro, paron Nuno mu
 erito, sele paga on, acento y quarenta y q^{ro} m^o. - 0111
 a Barqua dos Santos, mu^r de Domi Luro
 Ueuo a Amaro, en 21 de Mayo de 1514.

+ a Antonia de Nuno mu^r de Jul Perens,
 Ueuo a Pedro, en 21 de Mayo de 1514.

Antonia Lura, muger de Salua^r dos Santos
 Ueuo Pasqual, en 21 de Mayo de 1514.
 a Duana Perens, paron Nuno mumento. sele Pa
 paron, dos m^oll suzientos y q^{ro} m^o. 20304.

S^o Layo de Lens

+ a Ant^a Cruz, mu^r de Baltham^o, sel
 potano sele paga on por Ant^a que Caporano, Pa
 pentera 2055.

a Catalina Gomez, mu^r de Amaro das
 Barca, sele pago, por Dama que Ca
 potano, Comimo. 2055.

a Angela Per, mu^r de Jacobo do seiso
 potano sele pago, Comimo, por Duana
 que Caporano 2055.

12206488

A Andrea de Carneio por un Niño
muerto, se le deuen, quatrocientos e quatro
tas quatrocientos pagaron sele

0444

A Dona fi, mug^r de Donis Loureio,
se le deuen, Cuiem do Salua, tres
e do, e noventa e tres

A Thararuta de Anido por un Niño mu-
erto sele pagon, dos mill quatrocientos e tres
e ochomil

20418

Donna de Bouillon

A Ana de la po. mug^r de Donis Carlos
se le pagaron por Tharua dos mill,
e tres e ochomil e dos mill

20382

A Maria do Loto, mug^r de Ant^o da Sp^a
Remendo de dio, se le deuen lomeis mo, q^uel
e de la muia;

A Tharua de buyde, mug^r, de Gabriel de la po. se
le deuen por un muerto e tres e quin-
quentas e quatrocientos, pagaron sele

0354

A Fran^{co} de Amill, por un Niño muerto se
le pagon, dos mill quatrocientos e tres e seis e seis

20466.

~~20059~~

80069

Trago de Nuevo Amos

por año

a Cracia f^{ra} Ouidade de Domu Serruini
Sele Papo Papamtera, Do Martha
que Va por año

2055.

por año,

Manua de delua mug^r de Fran^{co} Neto
Sele Papo lo mismo por Jacoba que
Vaporano

2055.

Manua de paruna Nina muerta
Sele Papo de mill Auzi y noventa
mil

2039.

Esta Baya de esta

por año

Manua Gomez, mug^r de Domu
de Rosende, Sele Papo por Diego que
Vaporano Papamtera

2055.

+ a Domu Cuvia, Sele deue Papamtera,
Teniendo Cuvia a Manua.

+ a Domu de Caceruilla, mug^r de Pedro
Esteuer, Sele Papo por Pedro que Ouis,
mill Ciento, y diez y seis mil

18116.

a Melchorado Eyo, Sele Papo por un Ni
no muerto, nuevezi, y noventa y seis mil

8996.

128152

à Santa Blanca, Sele Pagon, por
un Niño muerto, ochic^o, y^o dormid^o
à Sobera Pinero, por un Niño muerto.
Sele Pagon, de mill Duzientos y^o más

8822

20204

San Xptobal de Reys

a Lura Calado, mug^r de Nucahon
porano, Sele Pagon, y^o Su que Caporano Pagon

20550

Entera
a Dom^a de Luercia, mug^r de Andrés
da Fonte, Sele deuen, por Joseph
muerta, mill y ochenta y^o más; Pagaronse
a Ana de Brava, Oca de Oca

18080

a Dom^a da Grata, mug^r de Al^{to} Gomez.
Sele deuen porca e balua muerta, dos
mill, y^o Cien más; Unio y sele Pagaron

20400

Antonia de, mug^r de Dom^o Car
neiro, teniendo. Unio a Andrés, Sele
deuen dormid^o qu^o más, y^o dormid^o Pagaron
se a Manuela Bernarda, Oca de Oca ^{a rta de} del camino

20502

Antonia de Rasi, mug^r de Joseph
Bani, teniendo Unio a Manuela
Sele deuen, un mill dugi^o, y^o 20 más,
Unio y sele Pagon

10224

120482

Sⁿ Juan de Camalla

a Maria Bonzo, Sete Pag^{as} en p^{or}
un Ninomuerto Sei^a y Quarenta
y dos m^d

8642

a Sauei Jure, porot^o Ninomuerto
Sete Pag^{as} en quina^d y diecy sei^a m^d

8516

Sⁿ Pedro de Corazo

Joseph^o m^ug^o de Pedro^o con Spoilla,
Rosad^o con coaz, m^ug^o de Andru^o fi, sel
porano de Pago. Paga entera, p^{or} Marinaque
Caporano

2055.

Mar^o alai^o dha p^{or} Marcelo que se he cho
a M^o de Trada p^{or} la Marina del^o artian
Sete Pag^{as} en ocho^a y quarenta m^d

884.

Sⁿ Andres de Noue

a Dom^o de Larpa m^ug^o de Ant^o Conde
porano Sete Pago p^{or} Man^o quelleua, p^{or} ano
Paga entera

2055.

8580 28

a Josephina Conde, mupera de Lot de Caruã.
 por una Nona (llamada ^{Maria} Theresa se le
 pagaron dos mill treynto y ochenta y dos
 reales.

20382,

+ maltratado a Eulalia de Lueira mupera de Don Conde
 se le pagaron por diez años dos mill treynto
 y ochenta y dos reales.

20382,

+ maltratado a Ana Foyreda, mupera de Simon de Lueira
 se le pagaron por diez años ^{de Comuna} ~~dos mill~~
 a Angela de Ledro mupera de Ang Amigo
 se le dio por Jacobo mupera de Catorre
 mupera.

20382

+ a Maria de Thore, mupera de Lot fr, se le
 pagaron por Pablo ~~seis~~ mill nueves
 eys y Oventy seis reales.

10926.

a Lucrecia de se le pagaron por un Nono mupera
 ocho años y ochenta y dos reales.

0882.

Sta Maria de los mill

a Maria Anzures por un Nono mupera se le
 pagaron setenta y ocho reales.

0908.

a Juana que vive se le pagaron mill se
 tenta y cinquenta y dos reales.

10552.

120118

A Silvestrada Perena por un Niño
muerto. Se le pagan quatro^{to} y ochenta
ta^{mo}

8480.

A Rosa Jimenez, mujer de Andres f^o
por un Niño muerto. Se le pagan
mill y Veintey seis^{mo}

18026.

A Cathalina Colara por un Niño muerto.
Se le pagan mill y Cinquentay seis^{mo}

18056

mas arca^o A Dominga de Castro mujer de N^o Juan
por Ant^o Maria Madalena
muertos. Se le deuen Tre^{to} y Treintay seis^{mo}
mo; Ocho y Se le pago

0336.

A Maria da Silva por una Niña mu^{ta}
erta, que llouo Tullria y Con Ocula. Se
le deuen mill Tre^{to} y cho; Ocho y se le pago^o

18308.

A mi ma Dominga de castro de oruia, teniendo
Ocho, un Niño gran dento que Cayo ma^o
Tractado. Se le deue desde 23 de Die de 1713
llamau eel Niño fran, y por el se le pagan mill y
Cinquentam^o

18050

~~3^o Col^o de Aron~~

A Maria La por un Niño muertore
le deuen; quatro^{to} y Sesentay ochom^o;

A Mary arita J^o por otro Niño muerto
Se le deuen Cinquentay q^o mo.

58256

12.
A Huera de Chaves, mujer de Des
+ Aro de fowaru, por Alvaroz, que
Vive, Sele Day oron, Dormull y dies
y seum

20016

A Sauel de Campos por un Niño
muerto, Sele Lam dura, y se deman
Domingo a fr, mug de Ana Neto.
Ueno a Josepha en Vob de Sta. de Sta.
Duren laidema Ama, quemunio Esta
Niño,

020

A Sauel de la Veta por un Niño muere
to Sele deuen, Ciento y dosm, por las
muerta;

Jota de Salano mug de David Maruño
Ueno, Andes en 8 de Sta. de Sta. Trap
Cmuentos, sele Papam quini y ochenta y ocho.

A Elena fowaru por un Niño muerto se
leduen, Tien y Treintam, es Nina,
y llamare, fupoua;

0588

Juan de Anois

A Maria de fowaru mug de Greg Pe
reña, por Una Nina muerta sele
Papam, Dormull, y Cinq y ochom

20058

49932

Orn. Crayo de Susan

à Maria Servida y por ella Ana
de Araujo, mup de Ant^o Limerio ven
des^{ta} Ma^{da}ca, Sele Papam p^r Rosa
que Oue, Fieri^o, y Cinqüenta y d^o.
à Josepha Abu, mup de Duffi, ven
des^{ta} Ma^{da}ca fuera por Elena Gi, Sele
Papam por Gonzalo. Fieri^o, y quarenta
y dormid

8354

8342

Maria de Corne mup de Ant^o Decaval
Cluo, a Duxenia em 18 de Abi de
1714, dirise duo potordias

Antonia de Oriamo rtes mup de Fran
de Abelen da, Cluo a Joseph, em 10
de Abi, de dhoano de 1714,

à la Lumia da Maria da Sapa a por ella Ipo na Peres
Quida, desta Ma^{da}ca de Paramos, p^r Ma^{da} Luoviuo
y Vafazio da Lumia, se le Papam, do mill y setenta e
Ledio de Saran don

2000.

à Maria de Spona Ninomuerto sele
Papam duzentos y Centa e ochomid

2228

à Dona da Torre por Tharta, muer tase
le Papam quatro e y no uenta y do m^{id}

8492

à Ignacia Alvarez, mup de Ant^o Jao
de Campos, por P^o que Caporano Sele
Papam do mill duzentos y o chenta m^{id}

2028.

Perano

59266

à Manuá da Torre p orna Niñas
muerta se le pago m o cho C^{do} y seis
y seis m^{rs}

0816.

à Dulasuarez por un Niño muerto se
le pago, Dormill quatro d^{rs} y v^{to} l. chome.

20428

Lo^{co} de granosa

porano
à Doming adrellas, mug^r de Joseph
de tronp, por Andes, que Caporano
se le pago, Paga entera.

20550

Manuá de rral, mug^r de Thomé de Gous
tiene Joseph ha, en 2 de 17 de 1714
tras la se le pago quini^o y q^{to} m^{rs}

050Δ

Manuá Blanca, mug^r de Jul Perer,
tiene Benita, de de el m^o dia, tras
ca se le pago quini^o y quatro m^{rs}

050Δ

Manuá de souito mug^r de Damiã de castro
tiene Gabueta, de de el m^o dia, tras la y se
le pago, otra Santa Com^o como la de quini^o

0504

Mamed de Moades

porano
à Margarita f^r mug^r de Joseph de Espond
se le pago por Manuá, que Caporano
Paga entera

20550.

à la Pumeia
à Andrua f^r mug^r de Nube Perudo, se
le pago por Na^o P. An^o Com^o, y

20550

20406

12006

Don Julian de Luana

Añteriana del Arzobispo, mug de Blas
Anex por Joseph que vive, sele Pa
gan, Cinguentay quatro mil

8054

Manuela de Albal, mug de Joseph
de Alato, por Susana, que vive sel
le Paga lo mismo

8054

Don Lope de Sierra

+ Don Baldober, por una Niña muerta
llamada Andrea sele Paga en quatrocientos
y cinquenta mil

8480

a Maria Salgueiro, mug de Silvestre
del raso, y por ella, Apolo tua, dees.
paran duri, Soltera, Ve en des^{ta} Susana
de la fuera desta Ciudad por lo que vive,
sele Paga en quinientos y sesenta y quatro mil

8564

a Pascua de lago, y por ella, Don de Alfonso
mug de Ju^a de Ori^a, por Ana que vive, sele Paga
en
Ana Maria, mug de Ju^a de Ori^a, por Ana muerta
sele Paga en diez y ocho mil quatrocientos y cinquenta mil

8558

Don Pedro de Segura

a Ana de Leu^ado, por una Niña muerta
sele Paga en diez y ocho mil quatrocientos y ochenta mil

20408

20408

à Alva Neves mup de Andrieu de
Vigo, por Andrieu Cui, Sele Pagad,
Sete m^o y dos m^o

8102

a Maria de Oliveira mup de Domi de la
Zca, por Andrieu Cui, sele Pagad,

8102

O Comemo
a Franca de eua mup de Fernando Fran,
Sele Pagad m^o Andrieu Cui, Sele
a^o y ocho m^o

8108

me Alcan deora

a Anta Bravo mup de Fran Lato y Zna
Go cia Maria muenta, Sele Pagad, seis
y Arrentam^o

8630

co bioportues
Ninos muentos,
en Ley y Platas

à Maria Cuiun, por una Nona
muenta, Sele Pagad, dos mill tres
y ochenta y sei m^o

20386

15812811

Plata
Caya Vedra

V

porano

a Samuel Gr^a mup de Sevilla de
herria, Seledeu Zapateria, Aemien
do Cua a Maria Domi^a y hadelupano.
Vino trasglay, elepagaron — 2055p

a Juana Bern^a por su muerte sele
Pagon quimdo y Cinguentayochomdo — 0558

a Fran^a Cala por su muerte sele
Pagon setenta y sesentayochomdo — 0268

a Benita Lepo mup en de Mattonda Caserulle,
Sele Pagon por su muerte quatrocientos
y Cinguentay seisimdo — 0456.

a Don Frasco Casal por su muerte
Sele Pagon mill nuevecientos y seis
maravedis — 10986.

Plata
Culatia de Vigo

porano

a Blanca de Rozal mup de Anau de quan
Sele Pagon por su muerte que Caporano Dal
gaontera — 2055.

a Maria de Vigo, Sele Pagon por su muerte
mill nuevecientos y dosimdo — 10992

a Maria de Vigo por su muerte sele
le Pagon mill nuevecientos y ochomdo — 10908

12068

à Mada Sa, mup de fran^o de
Noya, por Ana que trae muy mal

2855 0.

Tractado y enfermo sele Papo, Papant
Joseph do Eyo, por Esteuan muerro, Se
le Papo en Ciento y Cinguenta

015 0.

à Maria Nauera, por Tharué la muerro
Sele Papo en quatro y quatro y
mud

0444

à Aluise Nader por Juan amuenta sele
Papo en ocho y por en y seu mud

0816.

à Maria de out por Fernand muerro, sele
deuen, traen y suen tam; Papo en sele

033 0

Benuades Thamed, mup de Papo de Baros,
Cleuo, a Jacobo, en 15 de mayo de 1514.



à la Noua de Arros

à Luisa Oaula, sele Papo en un
Nono muerro, Carrado. Domi, quatro
y sesen tayo cho mud

0468

à Soica de Puente Aluan, sele Papo
María muerro, nueuen y diez y ocho mud

0218

à Fran Per, por Susana muerro, sele Papo en
quatro y Ciento y dos mud

0522

à Soica de Puente Aluan, Thup de Jul.
Dominguez, Cleuo P; en 15 de mayo de 1514.

#68198

Conrad de Vere, muge de Ber
nito Dominguez, Cleus Thara la em
15 de Mayo de 1514.

Isabel Dominguez, muge de Du da
fraga, Cleus Buz, En 15 de Mayo de 1514.

Madalegna de outeiro, muge de Du Doming
uez, Cleus Anu, em 15 de Mayo de
1514.

St. Madalena de

Mania Fauero, Thouella, Thaua de Ar
tari O enno, muge de Fran Fern, Oe
uro de eta Cui, Pannochua de Thip, port
Josephha muerta Sele Papam mill rucue
do y Tuuria yochomio

10238

Andra de Rial, muge de Andra de outo
Sele Papam p or Thamuerta Seua, y dien
yochomio

8618

Dona Fauero, Thouella a Thauela
de Calmauro Sele Papam p 2o, mil
ento Ciento y quarenta y 9o

8144

Fran de Lago, p or un Thimo muerta, sel
leduen mill quinientos y Ciento y 9o
Sele Papam p Thanta muerta

10524

40224 USC

San Martin de Tunes

paraño
a Maria Mourullo, Cuida de Santo Thome
uno, p^o Thome Joseph haquel Cap^o a un^o
Papamena 2055.

a Andreado Seis, p^o a Thamuella mueta
Seledeuen, Ciento y Cinq^{ta} Zeim^o, res
Paparon 0156

+ a Maria de Fontao mug^{er} de Agustin Paz
Ceuo Thamuella, en 2^{da} de Agosto de 1814
fol^o Zelepap^o quini^o y 2^{da} Nochom^o 0528

a Antonia Luona, mug^{er} de Fernando
do Seis, y Poella, a Cat Salina de
mug^{er} de la Sta del camino, por Sta mueta
Sele Pap^o de omill y noventas de omill 20092

a Felisiana do Valado por un^o Ceno mueto
Sele Paparon de omill y suenta y se
is mil 20036

San Magalupa

+ a Juan de Castro mug^{er} de Lo^o de son
Sele Pap^o, p^o a Rosa Papamena 2055.

San Cristobal de Santo Mourio

a Polonia Perez mug^{er} de Polill de
C Pap^o p^o Andri que Cui, mill Seten
y Setentomill 1055.

a Andria Varela, Poella, Agustina
Morquera, Cuida de Pulacio, Cerd^o de ba
uno des^o Pedro de esta Cuid^o por
1 111268211
USC
UNIVERSIDADE DE SANTIAGO DE COMPOSTELA

Pedro Sele Papam, mill. Seten,
yochentayochomd

1088.

a Juan de Carporon Niño muerto
Sele Papam, Trein, y diegocho m d

0318

~~_____~~

Donatón de Cartuales

a Monaria de Cuzes, Ipouella, a Do-
minga Pose, Sele Papam por un Niño
muerto, llamado Andu; Dos mill y
para a 250 Ceiray _____

2026,

~~_____~~

Sta Maria de dgr

a Catalina de mas, Ipouella, a Mon
paritado por un muo, de lo e cordera de
Amodeo Chui, pto bal de de mas ar
Sele Papo paguentera por Nicolau, q
poranto Capuano

2055.

a Dominga de Caranda, muger de Domi,
de de uoredo peridoro, o chodiar que se le de
uan por un Niño muerto

a Mage Mumen, muger de Domi Mumen
p Anduaque Que sele Papam d os,
mill quatroci, y seis

20406.

2088

1)
a Fran de Linares por un Niño
muerto, Se le paga^m Seiscientos y setenta
e dos mil

8622.

a Maria de Alvarado por Fran^{ca} muertase
le paga^m mill setecientos y quarenta
y seis mil

10346.

En Salva de Ceruana

a Mariposa Cava Lario, mup^r de Anjo
de Lancoba, Se le paga^m por Apuntin
Tien^o y Ven^o y quatro mil

8324.

En Leão de Anrenu

a Ma Niquen, mup^r de Benraue^{ca} p^r
Madalepnaq^r Oue, Se le paga^m mill
Ouri^o y no^o Gay^o Sei mil

10296.

La Ma de Alvarado

Angelade Nerio mup^r de Suda
Jome, Se le paga^m por Carlos que Oue,
Paga enterad

2055.

168588

Ind. de Calo y Coto de Francos

ã Dama Amiga, Se le Pagan,
Dijo deuen por un Niño muerto veinte
e quatro mil,

a Isauel de Vilan, mugr de Bas
nito de Insua, se le deuen por Antea
muerta, Ciento y Ses e quatro mil;

ã Ana fernera, Se le Pagan por un Niño
muerto, Cien e diez e ocho mil

0318

a Isauel de Dubra por un Niño muerto
Se le Pagan, Cien e diez e dos mil

0102

Ma Noua de çyn

+ a Maria Calvo, Thouella, Ma Penena,
Terçades, Ma de Abade, mugr de Franço
Penena, Se le Pagan por Ana que ouio,
quatro e quatro mil

0420

a Ma doçouto por un Niño muerto, Cleo la
de annua, Ciento y Cinquenta y seis mil

0156

+ Fran Penca, mugr de Domi. de la de Car
Cleo Ancha en 8 de Ma de 14. dia
de la ouio, se le Pagan, quatro e quatro mil

0420

20016

n^o M^o de Pamela

Angela Nunen mup de Luis de
Pereira, f^o Ma. Loaque Oue de
C. Bago, dormi quatro a^o e
vinte e quatro mil

2042A

Santa Ma de Con^o

Marua de alho sele Papaentera f^o

porano

Ramon que fue por ano

20550

Angela de don mup de Clemente de
por Pablo que Oue de Cleu por ano
sele Bago Papaentera

porano

20550

Anna de Buto sele Bago por un
nomuerto mil e setecientos

10062

Alena fuvia mup de P. de Ventin
sele Bago por Juanaque Oue nueve
a^o y no uentay veii mil

8996

n^o M^o de Vincata y^o Mariana Su Abeso

Donna Christina mup de Su

ala lumia

de Maparinos sele Bago f^o Anduj
Papaentera

20550

XX 128132 X

ata de
meia
Marta de la Sotera, mug^r de
franc^o de Masande, Se le pago, por
Cartona de aca en terra

2055.

Marta Salina de Marunor, f. Josepha
muerta se le pago en do mill^o tres
y treinta y quatro m^o

20334

Marta Lopez, mug^r de Pulleuco, tiene
a Nicolas en 13 de Mayo de 1514,

Isabel Carrilla, mug^r de Benito de
Tiene Cupoua, en 15 de Mayo de 1514

Francisca de Dchoa, mug^r de Donis de Fris
sande, Tiene M^a de In^o pia, mu yano

Marta de Rivera

a Maria Caluerna, por M^a Bern^{da} muerta
Se le devien quinze dia;

a Maria de Reuoredo, mug^r de Pulfi, por
Juana que vive Se le pago en do mill^o
y un^o y treinta y ocho m^o

20238

20122

Fran^a Arreada p^a Dom^a muerta
 Sele Papam, setexi^o y Catorce mil — 8214.
 a Blamimafran^a p^a Gaspar que vive
 Sele Papam nueuevezi^o y Cinguentos
 y quatro; Caquelohafra^a es mi p^a de
 Honro Detiada — 8954.

a Dusanalopez, mi p^a de Felipe docato
 Sele Papam por Pedro que vive dos
 mill duxientos y Treysay dos mil — 80232.

Escalalia de demora

a Isauel Mosquera, Poulla Bal
 Barrera de Mat, por An^o muerto se
 Sele Papam, quini^o y Treysay p^a mil — 8534.

a Isauel Blanco, p^a Felipe muerta
 Sele Papam duxi^o y diez mil — 8210.

a Isauel Oerze Caltio mi p^a de Bar
 della Sp^a Ca por Saunague que vive
 Sele Paparon, mill quini^o y nouentay seis
 mil — 10526.

a Angelafi, p^a Andru muerto, Sele Papam
 duxi^o y Cinguentay ochomil — 8258.

8681988

Sua Magestades

forano
a Anna Lemeiro mup^r de Domingos de
sele Papam, p^r Pablo, que Cal
forano, Papantena _____ 2055.

a Joseph da Piedra mup^r de Luiza
da Fonte por Estevan muerto sele
Deven Durintoy Tenney dos m^o v^o
sele Papam _____ 0222.

a Polonia de Coruia mup^r en de Benito
do Cano p^r Joseph Amosita, sele Deven
Se sentar sei m^o; Vno y sele Papam _____ 0066.

a Maria Luena mup^r de Al^o Lo
sendo, por Luana muerta, sele Deven
quatro a^o y no ventar dos m^o, Vno y
sele Papam _____ 0492

Mukan de sales

forano
a Benita da Fonte mup^r de M^o C
de Castro, sele Papo Papantena, p^r
Luque Caporano _____ 2055.

a Maria Picoa mup^r de Christo bal Cas
lante p^r Benito muerto sele Papam,
ochentay quatro m^o _____ 0084

a Luana L^o mup^r de Louca da Torre,
por M^o que Vive, sele Papam, duri y
noventay q^o m^o _____ 0224

1 a Juana Castella, mug^r de Andrey
de Canua q^d Pedro muerto, sele
Pag^{on} de ventay seis m^d, digose
de uen;

1 a Margarita de out, mug^r de N^o de Bi
ñero, por Julque Oue, sele Pag^{on}
dizi^o, y no ventay q^d m^d _____

0294

1 a Maria de Caserulle, mug^r de Xpo^s
de Luri, q^d Juana muerta, Se le deuen
quarentay dos m^d;

Don Andru de Allobu

a Fran^{ca} da fonte, por un Niño muerto,
se le deuen Cinguentay quatro m^d,
y el Niño se llama Thoua;

1 a Xpo^s Esteuer, mug^r de Fran^{co} de guan,
q^d Thom^o muerto, sele deuen o^o chio^a y
Veintey dos m^d; Oviay sele Pag^{on} _____

0822

1 a Susana de Allobu, mug^r de Domi^o
de Limerio, Fiere Bernando en
19 de Nob^r, de 13, tras de Th^o mug^r
de Salua^r de loynca, ven de la Barrio chiquita

1 a Sop^{ca} de out mug^r de Domi^o da Torre, sele
Pag^{on} q^d Cues, q^d Oue, ni la uaz, y o^o res^o m^d _____

10248

10224

38588

Don Pedro de Vilanova

à Maria Ana Am^{er}, mup^r de Cornu,
p^r Ambrosio que l^o af^o ano sele Papat^r
Potano Emencia 2055.

Maria de Rufida, mup^r de Nove
p^r de Cornu, Tron^o L^o de 11.
de Julio de 1113. Pagaron sele
Do millcientos e seiscentos — 20106

Josep Lade Sombie, mup^r de Fran^o de Cor
nu, Tron^o Maria^a de 11 de Julio de 1113
Pagosele Comemo — 20106

à Dom^o de Afonso verdes tapas
de l^o te do p^r or Rey munda, muerto
Sele Papat^r quatro Centos e zar
Car^oima — 0450.

Sta^a de Aramonte

à Dom^o Lox, mup^r de Dom^o de
p^r de Lucas, p^r or Man^o de Trive
Potano Sele Papo, Papateria, e Cas^o ano — 2055.

Ara Dom^o Lox, mup^r de Dom^o,
à la Rum^o Camino, p^r Julque Trive, Pagosele
Papateria — 2055.

128312

128312

A Luna la mujer, de Blas de
Cof Susana muerta, se le deuen
ses e seis mrs,

A Maria Netamur, de Joseph delago,
p. Patricio muerto, se le deuen ses e
tamr;

A Maria Lopez no, mujer de Don Gil de Carr
po, p. Sevastian, muerto se le deuen
Cinquenta y q. mrs;

A Elena fr. mujer de Joseph delago p.
Thom muerto, se le deuen, Ciento y qua
renta y q. mrs;

A Catalina Lopez mujer de Don Gil Que
ria, Cleusa Putran, en 15 de Mayo
de 1514 =

De M^{ra} da Landara

A Benita Carrillo, Española, Ma
ria Terreña, mujer de Don Juanes
Veri de, ta Maria de Rubin, por Pau
laque Oue, se le deuen, dos mill
y Cinquenta y dos mrs

20.52

La Maria de Cardama, que
ella Doni Suarez Solera Oen.
desta Cui, Parrochia de San
afuera p. a Romano. Se le pagan
Seis do. y treynta

063.

Anta de Ottero, mug. de Blas 600 p.
Mag. Noira, tiene Andru, du de 200
Dullio de 113;

Madalena de Paradela, mug. de
Bernave Cavalheiro tiene fran
en de Dullio de 113;

Don de Berno.

La Brunaia Caloria, mug. de Dul Shen
de Dul que vive, Se le pagan mill nueve
y Catorce

10914

La Maria fe, mug. de Dul de Barros p. Thal
nueve la, que vive, Se le pagan, nueve y
Cinquenta y cinco

0954.

La Atoma Gomez, mug. de Dul Baloria
p. Margarita muerta, Se le pagan Ciento
y ochenta

0180

130628

+ Margaritade Cascos, mug de
Ante Montoia. Teme Anta de
14 de Set de 13 pagosele 1650m

10650

En
me de Buon

A Maria Ravi, mug de Do
na La, mug de Anta Roy Cereceta
Cul Panochuades Juana de afuera
p Apurtonaque Sue, Se la pagano
mill deters y diez mil

10110

Mage Insua, mug de Anta Juana
Apurton desde 30 de Set de 13 =

Ana La, mug, de Anta Gomez, Cua
aluis, des de 3 de Set de 13 =

A Maria Calua, mug de Estevan Corron
por Philip emuerto de led euen pueua
de Setenta y ocho mil;

En
edio de Cancaria

A Benade Ravi, Dijo a Catalina
porano de Buela mug de Julio per, Juana
que Casano, se la pagan Papientera

28550

58910

58910

Ma M^{er}, mup^r de Sul de Bialo, Seledelen
p^r Ana Ma quatio^a y quarentaydon
m^o, m^o y se le Pagaron

0412

Maria Dura mup^r de Iowede Gung
Uena Sul de de 3o de de de HB tra
p^r le, y se le pag^r m^o mill tieni y ochenta m^o.

1838.

Dom de Caserulle, mup^r de Sul de o y p^r ca
Ueno Joseph An^o, en 2 de Mbi. de HB

ala Rumera

no Uino, ala Papa pagada, Femienda
le Uino de de de Papa en 2 y dia
mas Uino, tra p^r le Uino y se le pag^r todo

20593.

de lera de Rariz, Se le pag^r m^o p^r ca Ma muetta
quatio^a y quarentay p^r

0444

Del Culaca de Costas

Margarita Manque, mup^r de Fran
Ramos Se le pag^r m^o p^r Pedro que
Uine, quatio^a y ochenta m^o.

0480.

Maria Mariana, mup^r de Dom^o
de Danon, p^r Susamaque Uine, Se le
pag^r m^o quatio^a y ses Tocho m^o.

0468.

Ana de Vigo, mup^r de Honorable
de uensele p^r Gabiel, muetta y m^o;

150807



Thome de Ames

+ a Fran Ca del alfo Ca mup de Lyon da fropal
p' Alonso muento sele Pagam mi Aquat
tior y Benitez o chomid

10428

+ a Ana Ca mup de P. Thome
p' Luque Cive sele Pagam null
y detentay quatro m^o

10024

+ a Fran Ca do comuno de Poella Ang elat
de lema, p' Andru amuenta sele Pagam
Ciento ochenta m^o

0180

+ a Juliana Ca mup de Thome Ca fencia
Thome de del p' de Dize del 13:
triple Civo, y sele Pagam null y set y q^o m^o

10024

+ a Dominga Civan y Poella a Thome la Bea
nanda, sele Pagam p' or Juanaque Cive
null y fencia y ochomid e. Cuda ver
de esta Cud Parro Chugjeta N^a del camino

10038

D^o D^o Baltal do e^o

+ a D^o D^o D^o D^o Sele Pagam
p' or Th^a Ana muento null a un^o y dora
m^o

10212

+ a Fran Ca de outeiro p' or na N^{ra} muenta
Sele Pagam, D^o null fencia y fencia y sei
m^o

20336

80342

Don M^o de la Cruz

ã Domingo Lopez, m^o de Alvar
n de Teniente Ovea, a^o M^o,
Seledene de la Papapada, de 113
198. m^o de la de 114. 255. m^o
Paganos ele her m^o quini. y ham^o.
y lo llevo sin mas paga

30530

María de la Cruz, m^o de Andrés de Carvajal
y su m^o de la Cruz. Seledene de la Cruz y de
quenta y cho m^o

2258

ã Ana Lopez, Seledene de la Cruz de
113-114 m^o - Paganos ele la
paga enteraque son

20664

ã Joseph de Rivera, Seledene de la Cruz y de
quenta y dos m^o, y Andrés m^o

ã Casado de Porto. y su m^o de la Cruz. Seledene
paganos, mill ochoc^o y setenta y seis m^o

10816

ã Juan de la Cruz, m^o de los de la Cruz
Seledene de la Cruz, por lo que vive, dos mill
y tres m^o

20310

Don Calisto, Pouella, Esteban m^o
de la Cruz de Carvajal y de la Cruz
de la Cruz, de la Cruz, Seledene de la Cruz
dos mill y tres m^o, y no. y de la Cruz; vino y de
paganos

20292

128930

128930 XX

A Joseph de Azevedo, Se de euen por
A ndiemuerto, Tierra, mrd; Es muy de
Amaro Conde;

Manua de Caltio, muy de Suo Calado Luno
Su de de 3. de Mayo de 1731
Se Curo y se Pag on, don mill Sei de y
Cinquenta y dos mrd

28652,

Sta Maria del Caamone

A Dona Juana, muy de An de Carual
A Fran muerta, se de Pag on, de mrd
y Sei Locho mrd

0168,

A Elena Perero por su ra muerta, se
de Pag on, Ciento y Setenta y q mrd

0114.

A Isauel de Prado muy de Joseph
Pareiro por fernado que Curo, se de
Pag on, mill, y noventa y dos mrd

10022.

A Maria Perez muy de Domi de Fortao
por Ma, que Curo, mill, y noventa y
dos mrd

10022

A Elena de Poron Niño muerto, se de
Pag on, mill de mrd y Sei de mrd

10266,

160444



W^o Franca deor, mudo de Sul deor seu
Lago, por Sta Ana, qual Que, Oimill,
Ochoa, y Venuemã

2882.

ã Maria anta de Deoane, p oru, Mano
mueto Sele Paparon, domu Uy Frim
tary seu mud

28036

Sta Made Lampar

ã Ana R, por na Nra mueta sele
Paparon Trena y no u Lsei mud

0396.

ã Ca Genes por Sta mueta Sele
Paparon ochoa, y o chentay, dos mud

0882

ã Ana Danda muç de Muz de Bruteb; #60434X
p or Josep ha mueta Jose le de uena dat
ã Anadama, Lampoco Sele au arsa Polg

Sⁿ M^o de Laurus

ys^{ta} Maria de Luor

L

ã Fran^{co} Lopez Carnero, p^r Ma^{ria} muerta

Sele^{do} Lap^o dⁿ Dormill^o y O^{tro} L^o dⁿ m^o 20.22

ã Bruttuosa de Caamano p^r Lucila muerta

Noventa^y sei m^o 00.96

ã Ana Arago p^r Jo^{se} muerto, Sele^{do} euen

Setenta^y ocho m^o;

ã Mala p^r un Niño muerto sele^{do} euen^{do} de
intano;

ã Boba Dona se bustelo m^ujo de Dulcehol^o de p^r Ana muerta Sele^{do} Lap^o dⁿ dⁿ y Cinq^uenta^y

yo cho m^o 0258.

Sⁿ Optobaloe Shen^o

ã Ma^{ria} Callobre p^r un Niño muerto sele^{do}
Lap^o dⁿ quatro^y cho m^o

0408

ã Ana de Villaverde, p^r Jo^{se} muerto,
Sele^{do} euen^{do} m^o;

020384X

ã Ma^{ria} de Casuar, p^r The^oph^o muerto de
uen^{do} sele^{do} ier^o cho m^o;

Marpania Perez m^ujo de Aguirre
de Villaverde, Cleo^o aⁿ Dul^{ce} en 32^o
de 13. Dⁿ en la de ma^{ria}. Semuio este m^o;

Arinqueno Consta, lo trafero
a esta Alcaza =

26.

Sta Maria de Paradelas

a Josepha de Silva mup & Joseph Lopez
Sele Papo p. su muerro y Felix Ana
que vive, Seien y Ses 200 m

0162,

a Parua Coesa, por su que vive, Sele
Papam Ciento y Conquenta y seis m, es
mup & su hijo

0156

a Andria de Amoeiro mup & Fran Cortero
por Michae laque vive, sele Papo 60 m

0156.

Sta Marina de Dn Roman

a Dominga de Carlon mup & Paqual
& Anes, p. Ana que vive, Sele
Papam mill Seien y noventa y dos m

10692,

a Dona de Lueiro mup & Christophal
& Noya, por Thomaraque vive, Sele
Papam Seien y treinta y seis m

0336,

a Dn Carlon, mup & su hijo
Fran, q. vive por el muno

0336

139438

Israel de Valera mug^r de
Pedro de Castro tierra Doni^r de de
U de A de 1110 =

A Ma de lue^r de rido de de Car, mug^r
p^r de Greg^r lue^rio, por Julian que
Quie, se le pag^o en tierra y fluenta
y se^r mo^r

0336,

Don Martin de los rios

A Dami de Vacam^r de por Juanamuer^r
Se le pag^o en mill quatro^o y setenta

10410.

A Dona Montera, mug^r de Isabel la p^rta^r
An^r muer^rto se le deu^r 396 mo^r, vino
y se le pag^o en

0396

Don Diego de Nuevo

A Lucerna de Recami^r y orella a
Ma de Rayre, mug^r de Doni^r de
Ver^o de s^r Julian de Carauale p^r An
dies muer^rto se le pag^o en mill quin^o y quad
renta y ochavio

10548-

10302504

Da Mage Ato Sen de

ã Mariana f^{ra} Ipoella, a Dona do Rio,
Valladon, mup^r de São Paulo, ve
deita Cui Parochia de S^{ta} Justina
p^r P^o que Cui se le pagam
Duzentos, e Setenta

0210,

a Dona de Vila Rica, e Ipoella, a
M^{rs}, Cui de Pedro de
conaberta Cui Parochia de S^{ta} Justina
p^r Caetano que Cui se le pagam
mesmo que Cadavaria

0210,

a Mariana de Camurão mup^r de S^{ta} Camurão
p^r Bern^{do} que Cui se le pagam
Duz^{os} e Setenta

0210

Santa Mariana de Jiquiriá

ã Mariana, mup^r de Pedro de Car se le
a primeira pagam por S^{ta} que Cui pagam

20550

a Mariana netta, mup^r de Phelipe
Caluelo, se le pagam por S^{ta} que Cui
quatro a S^{ta} Mariana e chorri

0438

30298X

Sta Maria de Candama

ã Susana famãrino mup de Felipe Rey
Sele Papã dn p ordõ Niños muertos, quatro,
cã noventay dos mil

0492

ã Dominga de Candama, mup de Pablo Na
uero Sele deuen p or Estevan muelto. Tre
cã noventay dos mil. Papã no sele, —

0342

Mariafr Uida de Andru Nauerio,
Ceuo Ma en 2 de Abril, de 14, ar
prio, Susana famãrino, Venã de dha fra
que Cmo desta Papa, no hãua, duxã do
ma del ordiã, y que se hãua, enterrado
en dha fra;

Maria Nauerio mup ex de Pulcovillo
Ceuo Jacobo, en 2 de Abril de 14. Fra
Jole Uio, y sele Papã dn quatro, cã Cinquenta
y seis mil

0456

Sⁿ Thomã de So Aua

Maria Marino mup de Pul Inense
Le Papã dn p Fra que Uue, Setemã p,
chenãrã

0580

02802011

a Maria delago, mup de Domi^o ^o
Sele deuen p. No ga, muerta 14^o m^o,

a Dona Ana mup en de Domi^o m^oriado
Sele deuen p. Ma muerta, 6^o m^o,

Joseph Gens, mup de Fran^o Gomez
Ueu, Pedro en de de fe de 14 =

Sta Maria Orlleho.

a Benaura^a mup de San^o f^ovie Se
Sele Pap^o p. Pedro muerto m^o l^o me ueri^o
y no da lo chom^o —————

10998

a Catalina Caluo, mup de D^o de^o Thamed
Sele Pap^o p. or Catalo que p^o ue, Pap^o en^o
ala Sumera —————

20550

San^o dea fuerades la Cruz

a Maria^a Soltera, Sele Pap^o p. or dos Ni
ros muerto: quini^o y Ceimery dos m^o —————
Mas: alas dha p. Andru. Cap^o y Tu lledog
muuo, Sele Pap^o p. nue uec^o y no uen ta m^o

0522.

0990

60060

a M^{da} de los m^{os} de Doni^o P^{er} por
 ella a Don^a de Valladares m^u
 p^o de Parq. Carrero, Ver^a de la Pa
 rto chra desⁿ furtuos, de esta Cui^o Se le
 P^{ago}, P^{ago} a enterar p^o Joseph^o Tru^o - 20550.

M^{te} del Pino

a Andrea de Vera y Aguilar, m^u de Al
 do Vello, por fran^o muerto, Se le P^{aga} m^o
 Ciento y noventa y o chom^o - 0198

a Joseph Sa^o arde, m^u de la Blanca, por
 Ant^a muerta se le P^{aga} m^o duxientos
 y C^o veinte y dos m^o - 0222

a Sr^a Marques, m^u de Joseph Seoane
 p^o Fran^{ca} muerta, Se le P^{aga} m^o otros du
 cientos y C^o veinte y dos m^o - 0222

a Mariana Dona, m^u de Doni^o Calvo
 Cleo Bontura, en Lumero de oc^o 30492
 del 13. Duxentas de ma^o Ver^a, de aru^o
 que murio en la Al^a de g^oya lise enterro.

Santa Maria de Ouaal, y su Cria

À Thana Moreno mug^r de Baltasar
Gen, por ^{nueña} Maria muerta, Sele Pagaron
Quinientos y Setenta y ocho m^d

0218

San Juⁿ de Buzan

Ant^a castañã mug^r de Joseph del Buzo Co y
pouella Ana fr^e mug^r de Roque Pardo,
Cez^a deenta Cul Parrochia de Susana P,
Pedro que vive Sele Pagaron, Trent^a y
Setenta y ocho m^d

0318

À Thana Tomado mug^r de Thomas de Picadino
Sele deuen p^r Do^o muelto 260 m^d =

0656X

À Domia de Luia mug^r en de Jacobo de Iorio,
sele deuen p^r fran^{co} muelto, 318 m^d.

À Rosenda castañã mug^r de B^r de L^o de L^o de Iorio,
en 13 de A^b de 1719 =

a Thona Varela por una Niña muerta
llamada Benita, se le pagaron Cien
queros de quatro mil,

8054.

a Isauel dela N. Ca. por un niño muerto
se le pagaron once y cinco y dos mil

8252.

a Dona Peres se le pagaron por suanas
muerta, se le pagaron Ciento y ochenta
mil

8180.

a Don Jago Alonso, mug. de Andrea de Juan
de Cleo Josepha en 6 de Mayo del 14

a Mariana de la Gada, por un Niño muerto
se le pagaron, dos mil Cientos y quarenta
y dos mil

28112

Don Andres de Carrizola

+ a Don Saeta de N. mug. de M. do.

Calado por Paula que vive, se le pagaron
mil, rueren y no de lo chomid

18998.

+ Mariana mug. de Ana de Cleo
Julian, en 10 de Junio del 14

40626

+ Ana Miquel mug. de P. Varela
Cleo M. Ana, en 14 de Junio del 14

+ Ma Mosquera, mug^r de Su L^omen
Ceuo Juan, en 1^a de Junio de 1514

+ Aguiñalopez, mug^r de Andruel
Caam, Ceuo Juan, en 1^a de
Junio de 1514

San Mig^o de Caam,
y^o de Th^o de Luou

Andruel Lopez, mug^r de Joseph Diaz,
Ceuo, Th^o en 3^o de Agosto de 1513
Jagaron sele muelle vien ro prou^{ta}
y quatro m^o

10194

Isaue Fran^{ca}, mug^r de Polcarano, Sele
deuen f^r, Pedro muelle, 16 m^o.

Th^o de Araselle, mug^r, de Joseph de Pal
sandin, Sele deuen, f^r a Andruel muelle
14 m^o.

Acathalma de Rial, mug^r de Podoical
Sele deuen f^r Th^o muelle, 322 m^o.
Jagaron sele

0312
10566

Santa Maria de Budon

ã Dona Lopez p' Perez muentose le
Dagã, Ciento y ochenta

0180,

SUCRO
Clemente Sisto mug' de Inyos Carrero,
Ceuo, An Perit de oct' de 13.

Jones de don Thomas mug' de S' fris
euo; Ceuo franem' de oct' de 13, dia
La Alma Dona Lopez que esto de os
Ninos murison y dio sepult' en la Aldea,

Santa Maria de Lomra

ã Juana Ferris mug' de Lopez de Lomra
Yonella a' Thax' Cerdeitas
Cui Parochia de Sta. Susana mug'
de Sul' de le Papam por Juana mu
enta, mill quatro e' de Lomra

18122.

10697 USC

À Israel Perez, mug^r de An
drea Suarez, Sporetta à Culatia
Suarez, mug^r de Thome Carela Be
ca de tassa del camuino de la Cu^{da} de
la Baya, por 2^o muelto millau
de quarenta y o. homi^o ————— 18248

Cat Salina de Cardama mug^r de A
que de Castoreias, Cleo Jacobo en 25
de Julio de 13 de Agosto de 1922m. 10222

À Julian de Poulo 2^o Cleo de Aram^o

+ En 6 de Jan de 14 Juana Careta
mug^r de Dom^o C^o en Cleo Estevan;

+ En 6 de Feb de 14 Israel Perez mug^r
de Fran^o da Fraga, Cleo Manuel =
Estos dos Niños pasan a, de Aram^o a
s^o Julian de Poulo,

+ A Paula Botana, mug^r de Jan^o Lopez,
de Julian de Poulo de la Baya, por 2^o
que Cleo, un mill, y dos ym^o —————

9222

18002

~~9222~~
~~9222~~
9222

+ En 3 de febrero de 1514 Juan de Samas
muñe de Alcaide de Cello, Cuyo a Alcaide

~~_____~~

Don Juan de Toro

a Isaac de los Santos muñe de Silvestre da
fonte, se le paga en el pueblo de Cive, de
800 ochenta y dos mrs

0282

a Maria de Silvan muñe de Aguiar de
Lodero, se le paga en el pueblo de Cive
y otros de 800 ochenta y dos mrs

0282

a Maria de castelo muñe de Barre da
fonte, se le paga en el pueblo de Cive
de 800 mrs

0282

~~_____~~

Don Sebastian de Aprias

a Don Diego Vizcaino, y su familia

a Dona Calveta, muñe de Benmau
de Lusante se le paga en Cive y Catorce mrs

~~_____~~

8711

Juana Cancomuz de Abta. Ca
Uero Ma. Andrea, 3 de Junio
del 14 =

~~_____~~

Andru de Bea

Juan Lopez, mugr de Pedro Lario se
le pagó por Andru muerto. Cien^o

de setenta y ocho m^o _____

0328

Andru de la Torre, mugr de Pedro de la Torre

Novella, a Paula de mugr de Jacobo
Carnota, Ver de la Parrochia de

San Juan y San Miguel. Sele pagó

Cien^o y cinquenta y m^o _____

0354

Almagueda de
cho. alor. Ninos en la
Benignencia
Alfonsa Vera, Verdadera Cui, portis
m^o de Vera, adon decho alo: lio po
sitos, en la Benignencia, Sele pagó

esta Diez y seis de Junio del 14. Seren
tay quatro, de y Cato en m^o que Cen

dos mill Cienos y Nouen años. Cien^o

2819

220922

Don Juan de Lencuay
Canfructo

Margarita Ship uecu, mugr de Domingo
de Caneda, Cleus 2^o en 1^o de Junio de 1514.

Don Alonso mugr de Augustin de Seoane
Cleus Andres en 1^o de Junio de 1514

Don Montorio mugr de Joseph h Ferrero
Canfructo Cleus Benito en 1^o de Junio de 1514

Don Maria Laura, mugr de Blas Suarez
Cleus Ant^o en 1^o de Junio de 1514

Don Martin de Urreus

Don Juan mugr de Domingo Carrasco
Cleus Fran^{co} en 24 Juana, en 15 de Agosto
de 1513 - Pagaron se le millochou ^{en 15 de Agosto} 10830

Marta mugr de Fran^{co} Cleus Fran^{co} en 31 de
Ag^o de 1513 - tras la muerte en 21 de
3^o del mismo ano

San My de Cuantes

M^a de Saora, mug^r de Aug^o de Lem
do, Cleu^o Coi^o, en 10 de Ago^o de 1513

San Lope de Cerro

M^a de Carola, mug^r de Andru^o de Cle
uo Ane^o, en 3 de Junio de 1514 =

San Nuy de Mourina

M^a de Ferradana, mug^r de Pablo de
Cleu^o Ane^o, en 2 de Mayo de 1514 =

M^a de Imita, mug^r de Fran^o de Saruina
Cleu^o Thom^o, en 2 de Mayo de 1514

San N de Dean

M^a de ... mug^r de ... Cleu^o de ...
de Abril, de 1514 =

M^a de ... mug^r de ... Cleu^o de ...
de Mayo, en 25 de Mayo de 1514 =

Manuela del Rio, mugr de Domi,
Ave, Cleo fautorio em 31 de Mayo
de 1512.

M^a de castro, mugr de Alca con de Cle
uo D^o, em 31 de Mayo de 1514.

M^a de Loureiro, mugr de D^o Lacer
Cleu Ant^o em 2 de Junho de 1514.

Stafage Abades

M^a de castro, mugr de San^o de la^o Ca
Cleu Ant^o, em 3^o de Mayo de 1514.

San^o de San^o duas

Dom^a del Olanova, mugr de Domi^o
de la^o Ca, Cleu fernando em 3^o de Maio
de 1514.

Staf^a Lusana de la fuera desta Cua

M^a de Ouida, Cleu D^o, em 6 de Dus
nio de 1514.

Sⁿ Diego de Conceda

Josef Sañen, mup^o de Domingo de Castiella
 Cleo Fran en 24 de Junio de 1714 =
 Tra. pluvienta en 1^o de Julio de 1714 =

Sⁿ Pedro Campo

M^a Botana, mup^o de P^o de Nava
 Cleo Josef Sañen 24 de Junio de 1714 =

Fran Botana, mup^o de Patricio de Nava
 Cleo Sañen 24 de Junio de 1714 =

M^a Botana, mup^o de Amano de Nava Cleo
 Sañen 24 de Junio de 1714 =

Parquia de Quamota, mup^o de P^o de Nava
 Cleo Sañen 24 de Junio de 1714 =

Sⁿ Julian de Ocas

M^a Nava, mup^o de P^o de Castiella, Cleo
 Sañen, en 24 de Junio de 1714 =

Manuela Doz mug^r de Gabrie^l
de Nuevas, Ceuo The, en 2^a
de Junio de 1714.

Amada Pena, mug^r de An^{to} Coruio,
Ceuo Paula, en 26 de Junio
de 1714.

Marta Con mug^r de Fran^{co} de castro
Ceuo Do en 26 de Junio de 1714.

San Cosme de Lous Herria

+ Juana de I mug^r de Diego de Diaz
Ceuo Andae en 25 de Junio de 1714.

+ M^{aria} de I mug^r de Bar^{to}meo Carrio,
Ceuo Josepha, en 25 de Junio de 1714.

+ Juana Suarez, mug^r de Diego Loren^{te}
Ceuo. Pablo, en 25 de Junio de 1714.

+ D^{ona} de la Nola, mug^r de D^{on} Estobal
de Azeuira, Ceuo. The, en 29 de Junio de 1714.

Sta Catalina de Lanas

Catalina del Calvario, mup de San
de Andrian, Cues Domingo en 2 de Ju
nio de 1514.

Juan de Jover, mup de San de Cues
uo. Ju, en 2 de Junio de 1514.

M. Alcalde, mup de San camino Cues
uo Andrian, en Domingo de Julio de 1514.

Sta Cruz de Ruadulla

Leon de mup de Santo Carlas
Cues Andrian en 3o de Junio de 1514.

Rosario de Loto, mup de San car
me, Cues Ju en 3o de Junio de 1514.

Caronse buenos a Despensero, un mill, Ciento
y Diezy seis mil, por un año de Salta, En los Val
lejos, y se Concluyo, Esta Raga, Señalo lo

429881 m

Imponta esta sus, es, Alomin y Or

10116.

Raga: 122223 m de San. Jgn. de
Francisco

Cruco

Sazon R. 190367 p. l. no. proptea. de eregariolopca

140114 y 05 m

10116

La Pagadetas Imporales Reales

RS 110112 = 45 mrs

mrs 439881

[Large decorative flourish]

Todas las partidas de Dinero que se
allanesciptas asta aqui en las pagas
de este Libro pagadas por el D^{ho} Proveedor
Proveedor de esta Real Casa de San de
mille seiscientos y Catorce Alan Amas
que criaron y alimentaron por pagas
que llaman de las fornos e as
poritos de esta Real Casa de Suman
y montan lo que parece quatro cien
tos y setenta y nueve mill, ochocientos
y ochenta y Un mrs de vellon que ha
cen Reales, Catorce mill Ciento y a

RS

110112 = 45 mrs

torces y cinco mrs. Salubierzo

mrs

439881

La qual dicha Cantidad, segun el Sumario hecho en ca
da una de las pagas de este Libro; sea Justa y ligitada
de las partidas de el, an pagadas por el D^{ho} Pro
veedor Proveedor el mes de mayo de mill seiscientos
y catorce a presencia y con asistencia de mi S^{ra} Señora
D^{na} Jufrana Ignacia de Anscaga Administradora de
este Gran Hospital Real de Santiago y de D^{ho} Juan
Jorio Crespo de idra Proveedor de el; Cuyo a las 12
de la tarde

Lue Vo en presado de Cha Cantidad asimer mos en
a presencia de cho tenor A. min. Joseph malon ^{via} ~~un~~ ~~quis~~
de No Doña =

D. Juan de
Francisco

M. D. Gregorio

Faint, illegible handwriting at the top of the page, possibly bleed-through from the reverse side.

Large, stylized cursive signature or initials, possibly reading 'Luis de...' or similar, written in brown ink.

Small, illegible handwritten notes or a date, possibly '16...' or '17...'



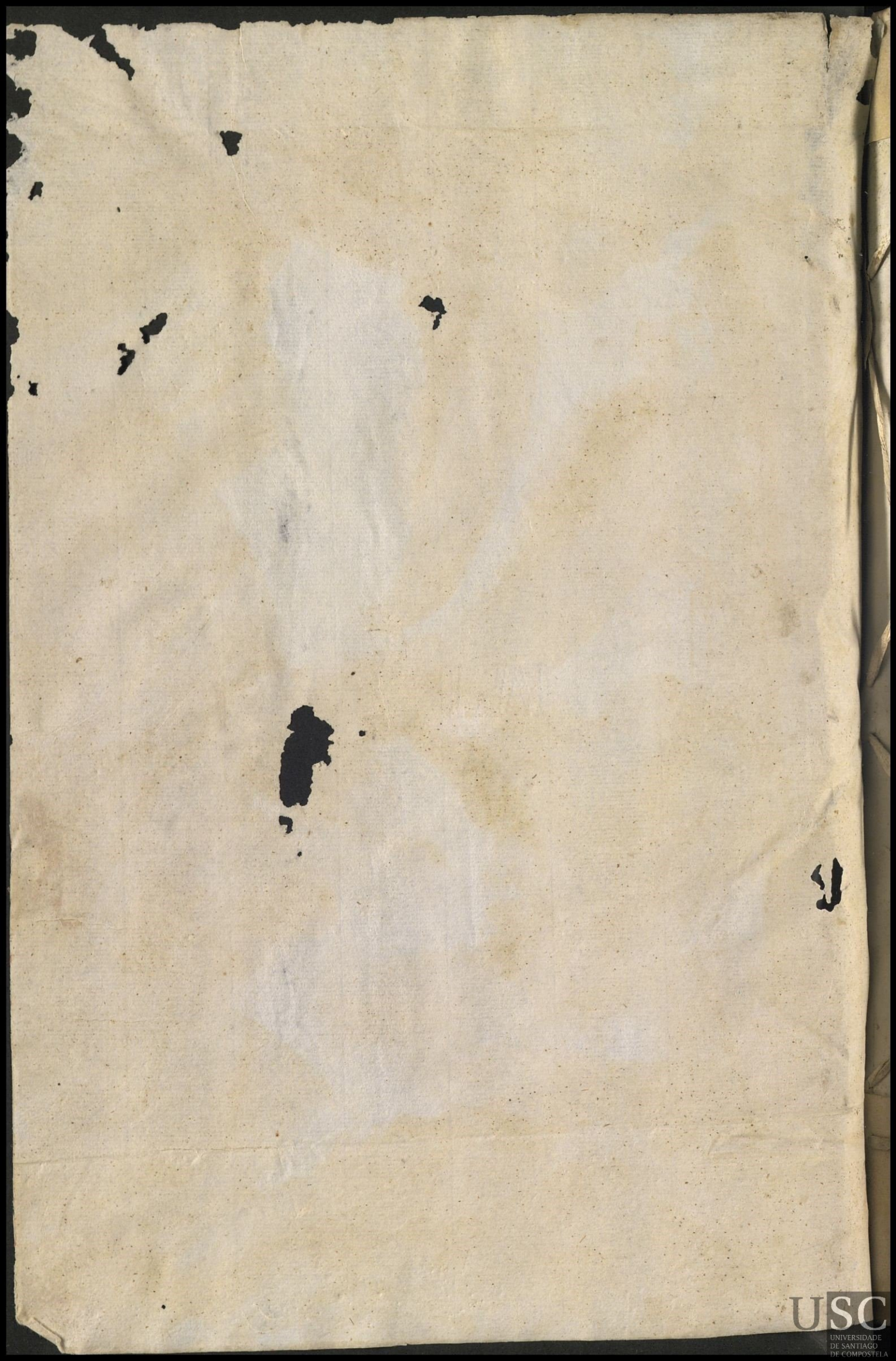

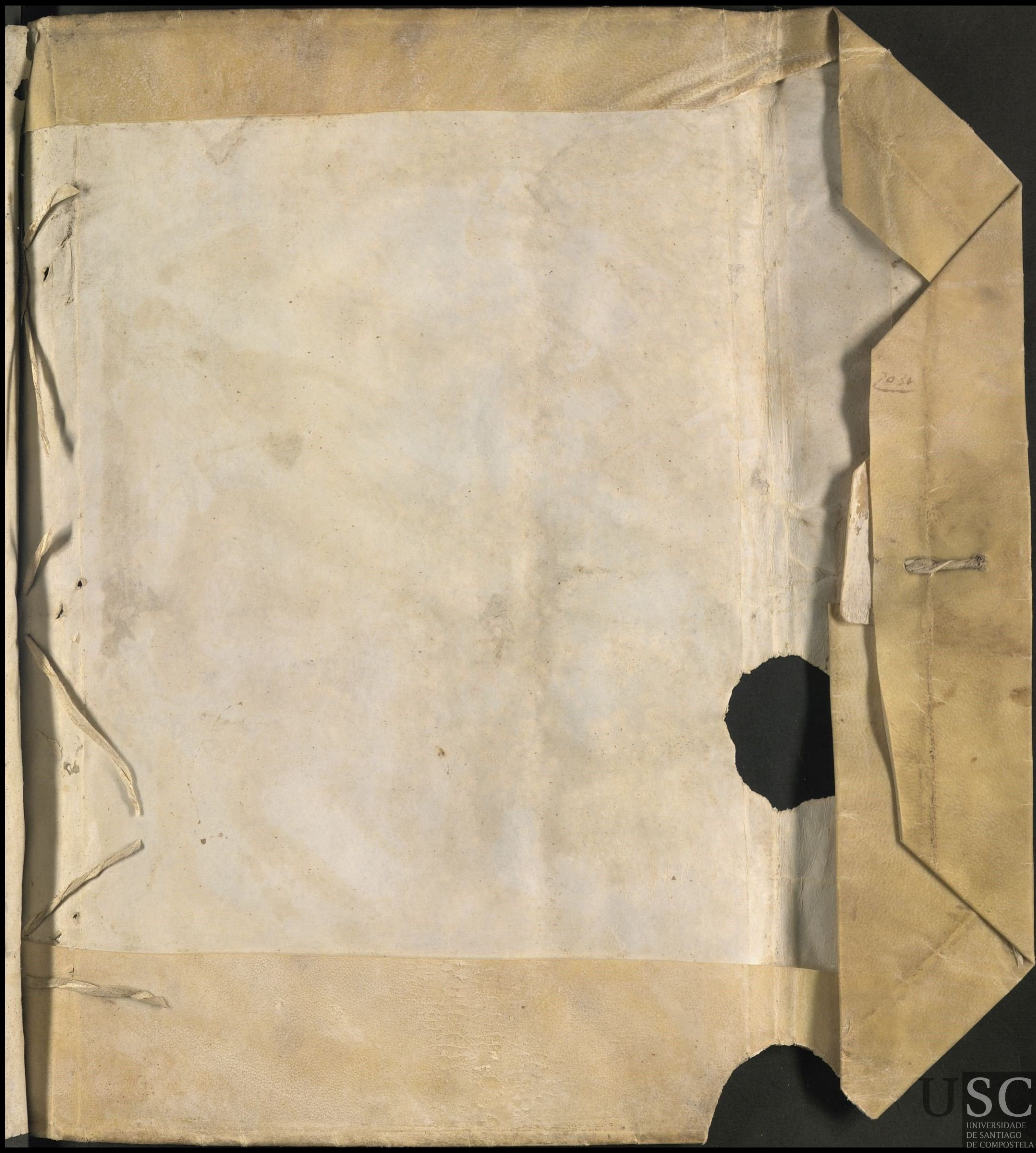

7054

—

A. H.

Sección Ex

Legajo N.º 1

Fecha 14

Tip. Pared

USC

UNIVERSIDADE
DE SANTIAGO
DE COMPOSTELA