

- A. La Iglesia de S. J. de 18' de largo y 12' de ancho completa.
- B. Sala de la casa de 18' de largo y 12' de ancho.
- C. La casa de 18' de largo y 12' de ancho.
- D. La casa de 18' de largo y 12' de ancho.
- E. La casa de 18' de largo y 12' de ancho.
- F. La casa de 18' de largo y 12' de ancho.
- G. La casa de 18' de largo y 12' de ancho.
- H. La casa de 18' de largo y 12' de ancho.
- I. La casa de 18' de largo y 12' de ancho.
- L. La casa de 18' de largo y 12' de ancho.
- M. La casa de 18' de largo y 12' de ancho.
- N. La casa de 18' de largo y 12' de ancho.
- O. La casa de 18' de largo y 12' de ancho.
- P. La casa de 18' de largo y 12' de ancho.
- Q. La casa de 18' de largo y 12' de ancho.

- I. Sala de la casa de 18' de largo y 12' de ancho.
- 2. Sala de la casa de 18' de largo y 12' de ancho.
- 3.3. Sala de la casa de 18' de largo y 12' de ancho.
- 3 ± 2. Sala de la casa de 18' de largo y 12' de ancho.
- 5. Sala de la casa de 18' de largo y 12' de ancho.
- 6. Sala de la casa de 18' de largo y 12' de ancho.
- 7. Sala de la casa de 18' de largo y 12' de ancho.
- 8. Sala de la casa de 18' de largo y 12' de ancho.
- 9. Sala de la casa de 18' de largo y 12' de ancho.
- 10. Sala de la casa de 18' de largo y 12' de ancho.

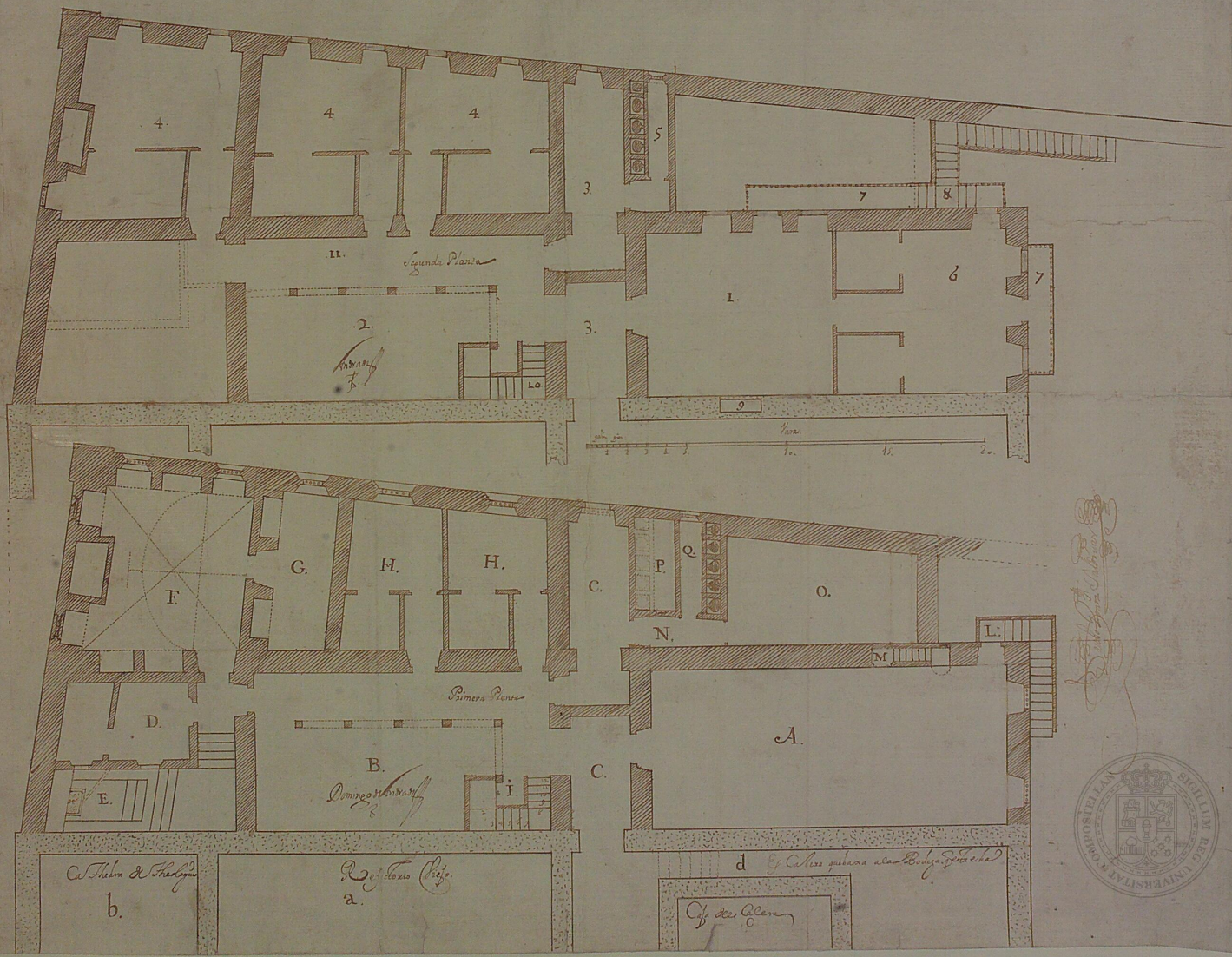

Copias de la Planta Primera.
 de la casa de S. J. de 18' de largo y 12' de ancho.



201/5