

SINATURA NORMALIZADA na produción científica



AFILIACIÓN INSTITUCIONAL

Amais da súa importancia na **recuperabilidade e trazabilidade** da investigación, facer constar a afiliación institucional normalizada é unha **obriga para todo o persoal** vencellado á USC.



Elementos da afiliación institucional normalizada:

Grupo (se procede)

Departamento e/ou centro, estrutura...

Universidade de Santiago de Compostela



En galego e sen abreviaturas

Correo electrónico USC (se é posible)



Se hai **dobre afiliación**, os datos da outra institución van en primeiro lugar.

[Instrución sobre a normalización da afiliación institucional da USC](#)



FIRMA PERSOAL

Asinar cunha forma de **nome estable e acorde as recomendacións** facilita que toda a investigación se agrupe baixo unha firma única.

1

Apellido, Nome



Valdivieso, Aniceto



Ou **Apellidos-separados-por-guións, Nome** (se é un nome que pode levar a equívoco)



Pérez-López, Laura



Evita partículas como “de”, “la”, “del”... se aparecen, deben separarse con guións.



Rocha, Zacarías
De-La-Rocha, Zacarías

[Recomendacións da FECYT para a normalización do nome](#)



CÓDIGO ORCID

Incluír este **identificador persistente e unívoco** nas publicacións e actualizar regularmente o teu perfil en ORCID garantirá a correcta atribución de toda a túa investigación.

1

Rexístrate en orcid.org para obter o teu ID investigador unívoco

2

Asocia o teu ORCID a todas as túas publicacións

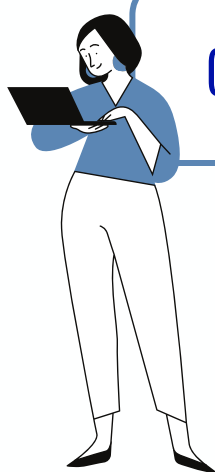

[Guía da BUSC sobre ORCID](#)

