

Libro para pagar
& Amas de tatar
el año & 1720.



R. C.
Depositos
Amas
6
- Mayo 5.a
8 15/8

500 20161

A. H. R.

Exposición Expositivo

Paaga de Ama

egajo N.º 26

echa 14-20 - Ma

Junio 28

1558 155



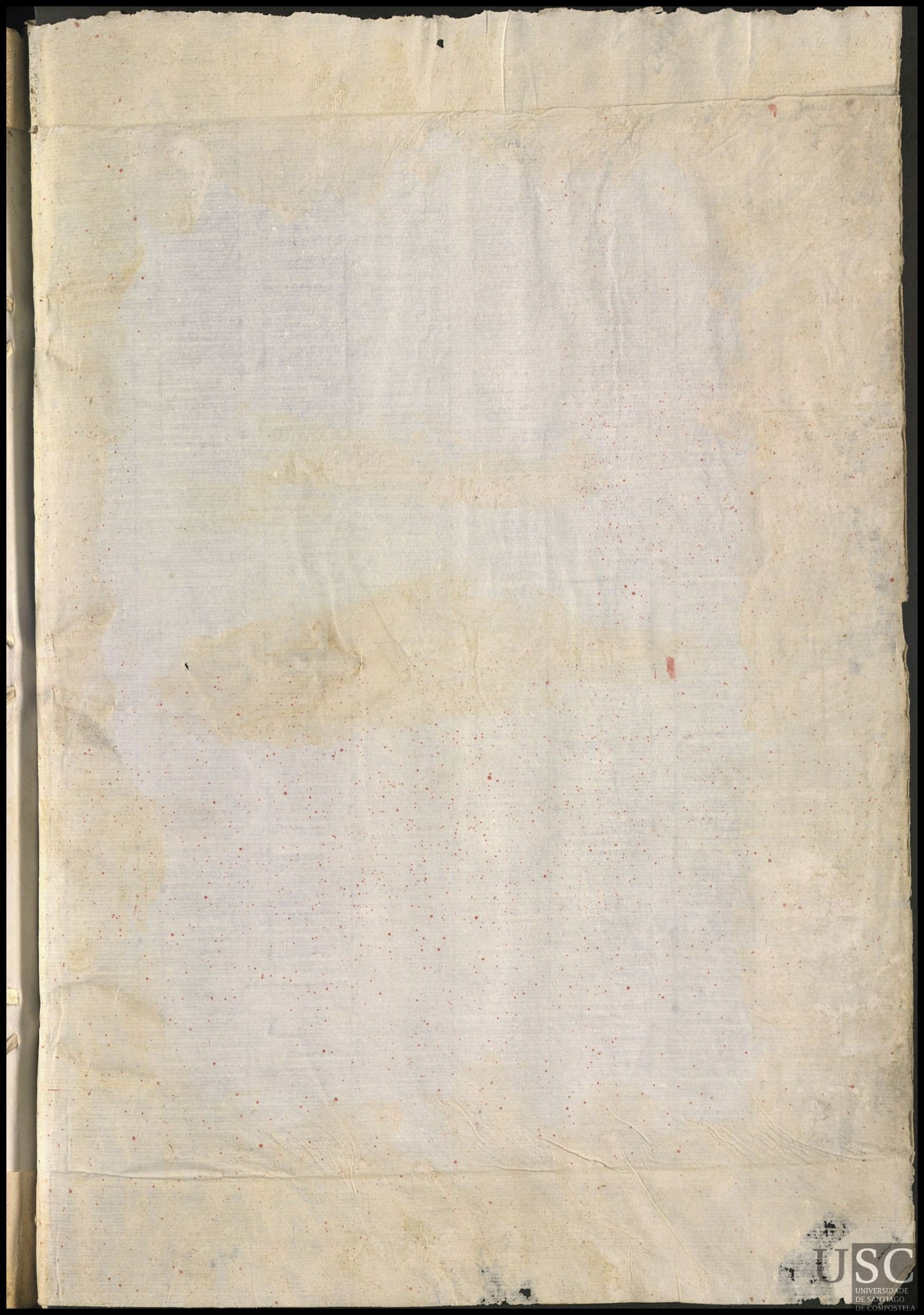

Handwritten signature or initials in brown ink, possibly reading "M. B. L." with decorative flourishes.

6030
603
6030m

~~300~~ 300

302 Diag.





[Faint, illegible handwritten text in a cursive script, possibly a list or account book entry.]

17

18

En el día de la feria de...

A la Lopez mujer de don P...
que el año de 1732...

En el día...

A la Traud demourela mug. de Joseph de Nilo
que el año de 1732...

A la Teresa mug. de Fran. fern. por Pablo
que el año de 1732...

A la Antonia causada mug. de Don Domingo
que el año de 1732...

En el día de esquadras...

A la Antonia causada mug. de Don Domingo
que el año de 1732...

En el día de...

A la Comera mug. de Diego Bameiro por Ju
ana que el año de 1732...

En el día de...

A la Ana mug. de Fran. de Nilla Verdese
que el año de 1732...

En el día...

A la Ana mug. de Juan mug. de Blas de Ingaru por
Jacobo. 1732 mis.

Idem

A la Traud do Paz mug. de Fran. demexelle por
Benita. 1732 mis.

Idem

A la Ana mug. de Noya Oindo de Mag. Turner
por Andrea que el año de 1732...

En el día...

A la Ana mug. de San Vito por
pat. que el año de 1732...

Ja Catarina e Argullos 20232

Ja Margarita e Dom Pedro mulher de Dom Pedro
f. Anos - 20232m -

Ja da foga mulher de Lorenzo da foga
f. Anos - 20232m -

Ja Maria e Goncalves
f. Anos - 20232m -

Ja Anjela e Peres mulher de Peres
f. Anos - 20232m -

Ja Juhan de Sardoas
f. Anos - 20232m -

Ja Maria e Dom Pedro da foga
f. Anos - 20232m -

Ja Catarina e foga mulher de Dom Pedro
f. Anos - 20232m -

Ja foga e Caminho mulher de foga
f. Anos - 20232m -

Ja foga e foga mulher de Dom Pedro
f. Anos - 20232m -

Ja foga e foga mulher de Dom Pedro
f. Anos - 20232m -

Ja foga e foga mulher de Dom Pedro
f. Anos - 20232m -

Ja foga e foga mulher de Dom Pedro
f. Anos - 20232m -

S. M. de Rio de Janeiro

à Maria Peres mulher de Juan de Bacallan
por Juan Manuel crepago 18998 mrs - 18998 -

C. M. de Costa

+ à Maria Epil por Pedro muelato crepago
20108 mrs - 20108 -

+ à Dominga de Pa por Juan Antonio muelato
crepago, 20138 mrs - 20138 -

à Josepha Gen. mulher de Andres de no bas por
Pedro de crepago Paga ent - 20232 mrs 20232 -

C. M. de ...

+ à Andrea Dornal mulher de Andres do
Couto por Maria que va por año seu
pago paga en terra, 20232 mrs - 20232 -

nota + à Fran delago por Pedro Muelato seu
pago paga entera. Lo tra do end de Ju
nio e tando en la paga 20232 mrs - 20232 -

à Ignacia Blanco. Muger de Blas
delapido por Juana crepago. 8608 mrs 8608 -

C. M. de ...

+ à Antonia Vidal mulher de Dom. Fauref.
Josepha que va por año. crepago Paga en
terra 20232 mrs - 20232 -

+ à Juana Peres mulher de ...
M. muelato de ... 10590 -

à Fran de ... Muger de Berno muelato
por Andres crepago Paga entera 20232 20232 -

à Fran de ... muger de Fran Vello por ...
Juan Manuel crepago 8608 mrs 8608 -

180330

180330

+ Catalina Gomez Por Pedro nuestro

dele paga. 8000 mrs _____ 80180-

Juana Perez mug. de Juan Rodriguez
flee cargo a Gregorio Juellus ex M de Cebreno

ra Na. de los angeles
de d. de este consta muris. y en dho dia lleus Na.

+ Manuela de Valmarino mug. de Ant.

ponel. debio p. por Paula Guera por año.
Cale. pago. Paga en tera. 20232 _____ 20232-

+ Manuela dos ouros mug. de Tomas de
Loren de tenendo a Manuel creedeue

Paga en tera no vino con envangse
eservada. Por una causa se despo deca

nota. por Porano. Con Ocurriendo ala dha

que Breve Cotara. respecto que se
y ano. a Manuela dos ouros mug. de Tomas de Cebreno. 20232
+ ano. paga en tera. 20232 mrs _____ 20232-

+ Manuela Jose Mug. de Valua blanco

Por Ana. Juana Juan sele
Pago. Paga en tera. 20232 _____ 20232-

+ Juana de Joaquin Mug. de Ju.

Antonio dos ouros sele. Paga en tera. 20232
fray. 20232 mrs _____ 20232-

+ Na. de Aembra Mug. de Pedro de

rez. por Catalina seepaga. 20232 mrs _____ 20232-

+ Dominga de Pedro mug. de Ant.

to per. seepaga. Por Man. 20232 mrs _____ 20232-

ra Na. de los angeles
+ Na. de Agroy-

Para a f. de Ana. Bestero mug. de Fran. de Cieneme

6.B. seepaga. en 2022 mrs _____ 2022
20264

Mano Jacinto Muz de Pul
de Oam. Uuis Rosalbe M.
al D^o.

Benita Blanco Muz de Pul
Carbon Uuis Atamara en N^o e N^o
al D^o.

Yopacia de Bourada Muz de
Dom. Ana An Uuis M. en N^o e N^o
al D^o.

Prin de Baron.

Ben. Garcia muz de Luca deca l. f.

Mano e se Paga Paga entera 20232 - 28232 -

al apn. a Isaac Muz de Felipe de
al apn. en do por. Nafha e se paga lo mismo - 20232 -

a Ventura de Inera Por un mu
ento 800150 mrs. 180 -

a Maria de Ojas muz de Tarnio
deno se Paga Por Juana 18558 m 18558 -

a Pla. das erias muz de Andru Portillo
se Paga. f. Carne mueros y Pul N. an.

Res 1000 mrs. 1800 -
al Cesambres.

a Baltazara Gomez muz de Juas Gran
de Couas se Paga. por Juas mueros y
Pedro que Uuis. 20112 28112 -

a Paquira de Treiso muz de Greg Gomez
se Paga. 20200 muz Bernarda 28200 -
128058

a Leonora de Couros muij de Aze
e Paro Por Juara sele
Pagat. 20200. mas 20202-

a Maria de Loupa muij de Aze
toureda y tenia. ph. aseguraron los deaxi
ua se annueto y Seledio sepulcra
endro glia.

M. P. de orario-

a Catalina Colara muij de Tyna Lapen
ro por Juan. sele paga paga
en terra 20232 20232-

a Magdalena Demagan muij de Animon
de paga por Joseph. sele paga. lomes mo. 20232 20232-

a Mado Couro muij de P. do Couro sele
pagat. p. Catalina. 20300 mas 20300-

M. Rymon de muij de Blasman
virei Uexo Maanta en P. do Suro

2020=

M. P. de orario mil-

a Tarcia Varquez muij de Andres
Duran por Fran. sele Paga Paga en
terra. 20232 20232-

M. P. de orario-

a Franca Carnota muij de Marcos Vidal
sele paga por Baltasar Paga en terra 20232 20232-

a Lucia da Cal muij de Matias de Nobra
gal. sele paga por dno. paga en terra. 20232 20232
130582

Bibiana Ojeda muger de
Martín deus Antonio en Bo de Madrid
a Ma. de trasoz = Paa of. 20 25 = 25
Mariana do Sauto muger de Clemente
Querra de Sepaga por agect. do 608 mas a do 608.

ca Baia Vedra
xã Ines de Montes Infran mueruo
1806 - sele pagat. 1806 mas 1806.

a Madalena Cnedgo muger de Joseph
Pm.º Ant.º sele pago paga entera - 20232m - 20232.

a Juana de Neira Por Ma mueruo
2000. sele pagat. do 200 mas a 2000.

on Mamed de Pruneros
a Ines Geira muger de Andres Veloura
por DuP sele pago paga entera - 20232m - 20232.

a Juana Neto muger de Casuel Lourenço
P.º Pedro sele pago to mesma 20232m - 20232

+ a Ma. de ceu por Vorenas mueruo sele pago do 132m - do 132
on P.º de mueruo 7.

Ma. madalena
a Baltazara Saluadora muger de Jacob
pma. de Rendo por Pedro Queua por ano de
pago paga entera - 20232m - 20232

por a Fran. de Rendo mug. de Andres Vesun
Por Come Queua p oxano sele pago lo mesmo 20232 20232

Por a Ma. Festa mug. de Ju. de San ma med
pone ordeno que se pagat. see Pag do
mes mo = 20232m - 20232

à Maria Bernardes muij de M.^o

Luado por Juan. se le pago 18244 m^o 18244-

+ a Moana manguie por Pablo gnu
esto se le pago do 410 m^o 80410-

+ a Ma de Canapou Pedro muelto se le
Pago do 650 m^o 80650-

+ a Ma Blanca por Fran Muelto se le
pago 18236 m^o 18236-

a Ma de Cauo muij de Joseph de Bou
rasf manana se le pago do 200 m^o 80200-

+ a Ma de Requieo muij de Man Rey.
q Juana se le pago do 200 m^o 80200-

a Domi Ferrero muij de Benito Tabina por
Maia se le pago do 288 m^o 80288-

Jo. mui mal
travada
Jo. a Ma Cuarez muij de Domi Rey por
Ma Ma se le pago do 288 m^o 80288-

Juan e Vastauares:
a Dominga Gamal muij de Andres
de Vilas por Pedro pago 28232 m^o 28232-

+ a Elena de Lintra muij de Jo de clara
no por Andua se le pago 10584 m^o 10584-

+ a Pedro de Bugallido
a Ma Franca por Fran muelto se le pago do 326 m^o 80326-

+ a Lucia de outero muij de Jo mauro por
Jo se le pago 10326 m^o 10326-

+ a Lucia de anguira muij de Fran Drasf.
teresa muelto se le pago do 480 m^o 80480-

a Dominga de auellera muij de Dom Carm
no por Fabiano se le pago 10350 m^o 10350-

128414

En la lalia de Marabos,
En la de aguiónes #

M. Madalena Huare muger de M.
de Camara p. Franisca Paga
entreg. 20232 mrs 20232.

a la devisa de Dena muger de Juan de
marabos por que paga ent. 20232 mrs 20232.

Ana Berrios muger de Fran Clemente
teniendo a Juana de de pago ent.

Maria Sano mug. de Juande Vasa de
Nuevo Vasa en 26 de Mayo de 1522.

Genita Blanco muger de Su carbon Uello
Mariana en 26 de Mayo de 1522.

Ignacia Douado muger de Don Pedro
Veni, ans. Uello Maria en 26 de Mayo de 1522.

Pedro de Erdoz

+ a Maria Muger por Fran muerta
de paga. 10284 mrs 10284.

a Josepha de souo muger de M. Verto
Valeron por cosa paga entera. 20232 mrs 20232.

a Isaac Negateira muger de An
duscaraño por Fran de pago lo mismo. 20232 mrs 20232.

+ a Ana Negateira por Maria muerta
de paga. 80200 mrs 80200.

a Maria Rodriguez muger de Manas
Uello p. Josepha, paga ent. 20232 mrs 20232.

130344

Juan Deacono

a M^{ra} de Caño Muzende Dom Joa^o
p^o Noa see paga 10288 m^o 10288-

+a Antonia Deuceiro mug^o de Martin
p^o do Caño p^o Maria Jue Vapora
Año see dia paga ent^a 20232 m^o 20232-

+a Dominga G^o see paga^o Por Pedro 108 m^o
M^{ra} Lourenca Por Fran^{co} muerro
see paga^o do 8 do m^o 8080-

a M^{ra} de arcaí mug^o de Dom^o Brodo por
fran see paga^o 10266 m^o 10266-

M^{ra} Raina da Amadenda

a Mariana neto por Pedro see paga
p^o por un muerro - do 8 do m^o 8080-

M^{ra} de auã de =

a M^{ra} de Castro mug^o de Dom^o Saela
beredehe
dad. cinco
año p^o capi
adopidura
p^o y lesia por And^o estallado see paga
Paga entera 20232 m^o 20232-

M^{ra} Madalena de Silledis =

a Madalena Lopez mug^o de Dom^o Joa^o
fernandez & Joseph. Ben^o Siga^o Paga
Entera 20232 m^o 20232-

M^{ra} Salvada de Conuã =

a Margarita Cavaleiro mug^o de Angel
de Cam^o Coua p^o Amaro see paga^o 20202 m^o
marala & dha see Paga ent^a 20202 m^o 20202-

130336

J. Andrus de Arona =
a Gregoria Javero mug de Benito
de Casua p. a Nuñez Crece Paga
don 10506ms 10506-

a Josepha Conde mug ex de Lorenzo D
Casua cre. Paga p. a Nuñez lo mismo 10506ms 10506-

a Ma de Casua mug de Jul Am Crece
Paga p. a Nuñez lo mismo 10506ms 10506-

a Catalina Parquer mug de Juan de varro
p. a Andrus crece Paga lo mismo 10506ms 10506-

de Ju de Calo =

+ a Dominga Sanchez Mug ex de Jacobo
p. a Dias p. a Maria Quirapora Año p. a
Entera 20232ms 20232-

p. a Maria Calua Mug ex de Leonada verde
p. a Mariana queva p. a Año Crece
Paga lo mismo 20232ms 20232-

de Andrus de Vera =

+ a Maria Latorre Mug ex de de Manuel
Casua por Benito Nuñez crece pa
p. a 10680ms 10680-

p. a Ma Talera mug ex de Manuel dato xre p.
Madarena p. a p. a p. a Entera 20232ms 20232-

nota + a Rosa Dominguez mug ex de Pedro V
diaz p. a Ma p. a Entera Anina la deus p. a
nra Vbi de la Cua p. a dato xre erimus qe uen
p. a on p. a cubisa crece de ra 20232

Ma. Cerdura mug ex de Josep. Crece 168632

Dele Papa de Pannosa 1822 om. 1822-

a Adiga do Campo muzea de Bxi
domo tallon Sele Paga por
lo memo 1822 om 2 1822-

ta Anu. Cada sele Pagaron Por
Un, nua muero. Sele pagad. 1823 om 18236-

3^a Ma de Nam:

a Ma M. muza de Manuel Requena
por ano = por sua quena Paga
entera. 28232 mds 28232

a saue M. muza de Jacobs da mi
beira e sua que da Por Ano
Pag a entera. 28232 mds 28232

a Ma Gomer muza de Benito de cañar
ville e a Nostias que da Por ano
Sele pag. lo memo. 28232 om 2 28232

a Madrina e sua muza de Luis de Galinas
Sele pag. Por nente sua Por ano
Pag a entera 28232 mds 28232

a Julia de la uilla e de An de barros e An
a Don Gomer muza de An de barros e An
dres paga ent. 28232 mds 28232

ta Ma Inouza e Ma n muero. Sele pa
go 18258 mds 18258

a Dominga Oida muza de Benito
de Anouza e aqui sele Pago
Pag a entera 28232 mds 28232

28232 18226

561 a Dominga Caluato mug^r de
Juan Ferrero de Paganon por
Gran. do 208 m^s ————— do 208

562 a Sauele Carillo mug^r de Dominga
de lebrana de cepago & No. lo m^s do 208 m^s ————— do 208

563 a Apelo ma Rodriguez mug^r de Gregorio
Carrero de cepago & Pablo. do 202 m^s ————— do 202

564 a Dominga de lebrana por un niño
muerto de cepago do 200 m^s ————— do 200

565 a Mariana Garcia mug^r de Gregorio Gonzalez,
por Ana queua Porano paguentera. 20232 m^s ————— 20232

566 a Ana Requena mug^r de Pasqual fernan dez
por Ana queua queua Porano paguentera. 20232 m^s ————— 20232

567 a Ana e Vila noua mug^r de Antonio col
por Ana queua queua Porano paguentera. 20232 m^s ————— 20232

568 a Ana Rey mug^r de Amaro Groman por
Ana queua queua Porano paguentera. 20232 m^s ————— 20232

569 a Margarita Carpintera de cepago por
un niño muerto. do 200 m^s ————— do 200

570 a Ana lobato mug^r de Amaro Jaturre de
por un niño muerto & Ant^o queua
de. do 306 m^s ————— do 306

571 a Ana de lebrana mug^r de Gabriel Pinao
de Rosa en 30 de Maio de 1538 m^s —————
130124
128

Maria Calina Aug de ...
das Penhas deo Catalina ent. 26

M^o e D^o - 8126
Juana Fernandez mug de ...
de Sobrado deo ... ent. 26

Mamed. de ...
+ a Catalina ... mug de ...
Or. Bidentia querapa ... 20232m - 20232

alaf^o a Ines de ... mug de ...
Aguzina paga ent. 20232 m - 20232

+ a ...
Paga 10302 m - 10302

alaf^o a Paula ... mug de ...
uno p Ant. de paga paga ent. 20232 m - 20232

alaf^o a Lorenza ... mug de ...
p. e Nicolas paga ent. 20232 m - 20232

Alfonso ...
a Angela de ...
ent. 00228 m - 00228

alaf^o a ...
Cran. paga ent. 20232 m - 20232

alaf^o a ...
Fal. ... sele paga paga ent. 20232 m - 20232

alaf^o a ...
non 10608 m - 10608

180282
160782 USC

a Iannica Monteiros muq e
Josep Ferruzo e Benicio Paga
em terra = 20232 m = 20232

+ Cataluna do Salto Por Remigio.
Inuenco de Paga. do ddo m = 88884.

Cataluna suares muq e Josep de Beira
Beira Juana em N e M e D o.

alapa a Maria Tallon. muq de Roque deour q.
Josepha Paga em = 20232 m = 20232

alapa a a enferma. vende muq de Bern^{do} da
terra por fran. de pagos m = 20232 m = 20232

alapa a Mariana da muq de Dem^{te} de m. p.
Benicio de pagos m = 20232 m = 20232

alapa a Sirlia Correa muq e Juana xrea q.
Vaiam de pagos m = 20232 m = 20232

alapa a Fran. Jannua muq de B. do campo q.
Baiana. de pagos m = 20232 m = 20232

+ a Mo^{da} duca por Andres muierto de Paga do ddo m.

Mo^{da} Pedreira muq e Pedro Valadelle
no a Juana em N e M e D o pagos de ddo =

Mo^{da} de Freixia muq de C. do caval. Uru
Thomas endho dia = pagos de m = 8240

Manuela Cavada muq de Juan Bal
seito Uru Pablo endho dia = pagos de m = 8240

Mo^{da} da fonte muq de Pedro do xelle
de pagos Por Fran. do ddo m = 80120

alapa a Cataluna Gon^z muq e Melos ⁸⁶⁴

Por Ana Crepagaent. 20232m. 20232

a Dona Saneira q' ta en lug' de Dom.

Cauelo Ver. de Sr. Iuhan Deve a esse
Pagã por Maria q' re de Sta
muerto 81620m 81620

on l' teuan de medinz. de Bas de d' r' e' f' r' d'
fa. f' a' m' a' f' e' i' s' m' u' g' f' a' n' o' p' a' g' a' e' n' t' e' 20232m 20232

on l' r' e' q' o' c' a' m' e' l' a' =
+ a Josepha do Caus. Muq' de Juando
poua. Couro pa M' a' r' i' a' q' u' e' l' a' p' o' r' a' n' o'
paga entera. 20232m 20232

+ a Carolina da Pereira 2 Poulla
a Dona Rei muq' de Marcos de can
tallal. f' d' u' l' Baup' e' r' a' f' u' e' u' a' p' a' r' a' n' o' r' e' e'
Pagã Pagaent. 20232m 20232

a Ant' de. Nueiro muq' de Ap' r' u' a' l' d' e' b' e'
rea. esse pagã Por maria 10962m 10962

a M' a' d' e' R' e' q' u' e' s' o' muq' de Pas qual f' i' r'.
esse por Vera esse pagã 10000m 10000

+ a Ant' de Castro por Unmuio morto esse
Pagã. 00066m 00066

on l' u' d' e' t' o' u' r' o' =
a Manicela Perez muq' de Dom Jares
Por Pedro l' l' e' u' Paga ent. 20232m 20232

o' d' e' O' i' u' i' d' i' n' o' =
a M' a' m' a' r' q' u' e' muq' d' i' s' e' n' t' e' C' o' n' r' a' r' o'
f' i' o' m' a' s' esse pagã. 00456m 00456

40420 USC
462704 UNIVERSIDADE DE SANTIAGO DE COMPOSTELA

51. 2585
a Ma Ant^a de Padana mug^r & Do
nna da Silva Pa Jacobo see
Pago Lomes mo do do 50 m^o ————— do 156

a Ma maseque mug^r de Juan Cas
nicio see Pagoⁿ Por Ma do 120 m^o ————— do 120

a Ma Mez mug^r & Juan mug^r see
Pagoⁿ Por Ma do 100 m^o ————— do 100

Ma de Juan
a Ma Jerra taras mug^r & Donde
Casi Pa Joseph q^ota por año
para Pago entera 2023 m^o ————— 20232

Ma de Juan
a Ma Panno mug^r & Marcos
Casi q^ota Porano see
para Pago Pago entera 2023 m^o ————— 20232

Ma de Juan
a Dominga da Lora & mug^r de Aluero
para Lomes & Joseph q^ota por año para
entera 2023 m^o ————— 20232

Ma de Juan
a Dona Lopez mug^r & Venito de Casua
Pa Andras q^ota Por Año see pago
Pago entera 2023 m^o ————— 20232

Ma de Juan
a Ma de Casar Ville mug^r & Juan
de Siqueiros q^ota de pago para Cui 2023 m^o ————— 20232

a Ma de Juan por Gregorio muerro see
Pago 2018 m^o ————— 20184

Ma de Juan
a Juana de Juan mug^r & Juan
————— 120626

De la Iglesia Pa Juana
see pago pagant. 2023m — 20232

+ a Josepha de Juan Por Pa
Ho mueno. seepaga. 8. 80426m — 80426

+ a Ma de Nra por Ma muenta see
Pago. 10368m — 10368

+ a Maria E Nuored por Andreamu
era see paga. 80552m — 80552

Sta Madellama
a Ant E Nra mug de Guycaneda
Rluente paga entera. 20232m — 20232

Mig de Cabas
+ a Ino de Cabas mug depp Marañez
da de Rosendo Pu. Por Pablo
pora Guapor Anopagaent. 20232m — 20232

la Domia de Remeras mug. de Clem^{te}
Camco uapor Texca see Pago paga
alapa. entera. 20232m — 20232

+ a Domia de Alueyaxia por Marga
ata muenta seepaga. 80468m — 80468

a Rosina de Inos mugerde e Juandeca
uems. Ver de Pedro deo raro por Fran.
de Carro mugerde Tonacio Pu por
Riente seepaga paga ent. 20232m — 20232

a Ines Martner mug de Guyal. E
Cairo E Pedro seepaga. 10686m — 10686

a Pa de Ponte mugerde Juan 150960

Desenho de Jacobo de

Pago mesmo - 10 686 m 2 - 10 686 -

a Manuela men da mug de Miguel do Couto por Sta Ana.

sele Pago tom - 10 686 m 2 - 10 686 -

a Catalina Gra mug de Alvaro de fea

Por Sta Fran. sele pago - 10 680 m 2 - 10 680 -

M. Conde de Bonifacio - Gra a Joao de

a Catalina Martinez mug de Joseph M.

Por Sta. Quisap crano sele pago. Paga entera 20 232 m 2 - 20 232 -

Maria de Beltrame mug de Andres Longo de 180 -

Albista en 30 de maio de 1720 - sele pago

Gr. Crespo mug de M. Perez de la Cruz de 180 -

en dicho dia - sele pago de 180 m 2 - 180 -

M. Gonzalez mug de M. de la Cruz de 180 -

debe a Juana en dicho dia sele pago de 180 m 2 - 180 -

M. Maria mug de M. de la Cruz de 180 -

Por Sta. Marta en 30 de maio de 1720 - Pa

debe a Juana en dicho dia sele pago de 180 m 2 - 180 -

M. de Guzman mug de Fran. Costeña sele

paga. Por Sta Ana - 10 086 m 2 - 10 086 -

Gr. Maria Costeña mug de Juan dato xru

de 100 26 m 2 - 100 26 -

100 26 - 100 26 - 100 26 -

Francisco Bravo mug. de Al

Ordo de Calop^{ital} Paganos 296-20280

Don Julian de Honor

+ a Madalena mui merta mug. de Ben
do del Campo lee Paga Per Secu
origua⁸ a pagaent. 20232 m 2 20232

+ a Ant. de Almeida mug. de Blas de
mundo tiene gran. e de quaxo de a

ruua q los mas q resyuen tedio a Cruz
guera q fue curada Orduis a la paga
no lo hizo vino por año. Paga de pagaent. 20232-

Madalena Per mug. de Alonso Lopez
de paga Per Juan Vauel. 19392 m 2 19392-

a Ant. de Remoedo mug. de Jacobo de
Lago por y saue de paga lomes mo. 19392 m 19392

a Catarina de Gloria mug. de Bern. da
de lua de paga Per Secundis. 19386 m 19386-

Madalena de
a Andrea Co mer. mug. de Gregorio Rey
mondes. Veuo. Juana de de paga: 19392 m 19392

+ a Madalena de Vendo mug. de Marcos
Calu por Joseph. muerro de paga. 10.200 m 19200-

a Dorothea Blanca mug. de Blas Co lee
Paga Per Andrea muerro y Marta
queme pagaent. 20232 m 2 20232-

140538

140538
140438

em nome da obra +

a Ana Maria Jua. muiz de Andree da Silva
por M. J. selepaga - 002.28m - 0.2.28 -

a Josepha Jua. muiz de P. Mourao por
Andree selepaga lo mesmo, 002.28m - 0.2.28 -

em X proual de X.梅花 =

M. de baer muiz de Fran. de Rosados por
Du. selepaga - 002.28m - 0.2.28 -

M. de galles opo #

a M. de Cas. do muiz de Andree Garcia selepaga
por M. J. selepaga que rap. a. selepaga Pa
garão 3000 mds - 0.3000 -

a Luana Por un ruiñe muiz do selepaga
por. Do. 11 mds - 0.11 -

ca M. de Bräuão =

+ a. Dom. Lorenzo muiz de M. J. selepaga
Por Luang. Bapor. An. selepaga
go. Paq. entera - 20232m - 20232 -

a Fran. de Res. muiz de J. de J. selepaga
Por M. J. selepaga - 20232m - 20232 -

a Dom. Jedar muiz de J. de J. selepaga
Por M. J. selepaga - 20232m - 20232 -

a M. de Torre. selepaga por M. J. selepaga
selepaga nada Por no. C. de J. de J. selepaga
a J. de J. selepaga - 110178 -

maltra
rada

110178

a Juliana de Paedemug &
An^o Alvarez f. Ma. Benza seu
Pag^o. do 252 m^o do 252-

o Pedro de Loureda =
+ a Alverna Tato mug. por Fran^{ca} muerta
e sepaga. do 18686-

1^a Juana Perez Paron, unio Aueno
sele paga. do 680 m^o do 680-

+ a Antonia Delgado por Un^o niño muerto
sele paga. do 408 m^o do 408-

a Fran^{ca} tara mug. de Fran^{co} do Peço por do
sele paga. do 250 m^o do 250-

+ a Ines Suarez por Un. niño muerto sele
paga. do 200 m^o do 200-

a Juliana de Loureda =

a Regina de bombr mug. de Andres cami
no por Sarana paga entera - 2032 m^o 2032

a Biriana Rodriguez mug. de Joseph
mouelle por Joseph e sep Ago to me ma 2032 m^o

o Juan de Negreira =

a Dona. Guilhermo mug. de Fran^{co} Cai
f. P^o Aueno & Josepha Unia Paço.
entera - 2032 m^o 2032

a Dona. Ceturno Por Nienta mu
erta sele pago do 552 m^o do 552-

a Alverna Lelis. Por Nienta muerta
do 4824

Pele Pago do 600 mrs do 600

em Aproual de Pinto mouzo =

+ a Maria de Vila Coua por sua muersta
e pele Pago do 126 mrs = 126-

+ a Juana de var. f. Fran. muersta de pago do 200 mrs do 200-

+ a M^{ra} Antonia Cuarez por sua muersta e pele
Pago do 886 mrs = 886-

+ a Maria de Casal por Pedro muersto e pele
pago do 126 mrs = 126-

em M^{ra} de Cobas =

a Maria de Villar mug^{ra} de Antonis Po
por An^o m^{ra} par Alberto quembe e va por An^o
e de pago e paga Cruzera = 20232 mrs = 20232-

em Andres de Nobre #

a Doña Maria por sua muersta e de
e pago = 10116 mrs = 10116-

a Maria Martinez mug^{ra} de Domingo da coroa
por Clemente que m^{ra} e de pago e paga Cruzera = 20232 mrs = 20232-

a Fran^{ca} de Fontao mug^{ra} de Domingo de Caruan
por Fran^{ca} quembe e de pago o mesmo = 20232 mrs = 20232-

a Antonia de Andaxo mug^{ra} de Fran^{ca} Jorno
por de Manuela e de pago 10602 mrs = 10602-

a Rufina de Andaxo mug^{ra} de Andaxo Louro
por Inesita e de pago o mesmo = 10602 mrs = 10602-

em sedeus =

a Maria Caluelo mug^{ra} de Greg^{orio} da pena
120324

Por Antonio que fue sepago 20. 24m.
+ a Dominga de Covas por Ana muerta cele
Paga. 80. 156m

+ a Maria Trigo por Catalina muerta cele
Paga. 80. 80m

a Antonia de Antelo muger de Domingo de
Marallos por Domingo Guibe cele 20. 24m.

ra Maria de troncosende
+ a Dominga de Cagade por Juana muerta cele
Paga. 80. 111m

a Antonia de Rios por Maria muerta cele
Paga. 80. 104m

a Juana de Camero muger de Joseph Arguer
por Antonia que fue sepago = 10398m

+ a Ana Peru por Bern. muerto sepago = 10558-

a Juana de Casa muger de Juan Carras
por Maria que fue sepago = 10398m

San Miguel de Araya =

Nota $\frac{0}{9}$ a Ana de San Juan muger de Juan de
devesa por Maria Secudis, sepago 10500m
& Canina. como manon gllena. en Inhibase
videra. Raphael Antonio Lopez. y Fran.
Antonia de Villa marin su muger con
Obligacion que hicieron en el Libro de paga
de Amas de Año Inculado: E: f:
350; de que les heredase por no tener lo do 10500
terron

a Benita de Pereira muijer
de Ana de Nagasuno p. M^o J^o S^o bue
sele Pago lomesmo = 10500m ————— 10500-

a + Ma^o della por Lucas muijer sele pago 8318 ————— 8318-

a Manuela de outeiro muijer de Fran^{co} ferreo. por Lucas:
digo por M^o J^o S^o bue sele pago 10260m ————— 10260-

Juan e Jaro =

+ a Margarita de S^o brian muijer de Juan
de Caraven por Ma^o Guapora a^o sele pago
Caga Cuttera = 20232m ————— 20232-

+ a Ana de Cordes muijer de Simon de outeiro
por Ma^o Guapora sele pago lomesmo ————— 20232-

+ a Elena de S^o brian muijer de Domingos ex
ceado por Jacobo Guapora lomesmo ————— 20232-

+ a Rosa de Gardes por Fran^{co} muijer sele
Pago = 8204m ————— 8204-

a Lorenza de outeiro muijer de Dom^o d'atoxe por
Jacobo S^o bue sele pago = 18156m ————— 18156-

a Ma^o e Luis muijer de Simon Dom^o por eufenis
S^o bue sele pago = lomesmo = 18156m ————— 18156-

J^o S^o bue e Jaro =

a Catalina Marañez muijer de Ana, Muijer
por Joseph Guapora sele pago = 38832m ————— 38832-
de Capaga parada de 112. q^o no auez legado ent^o q^o.
aella q^o della p^o r^o q^o Imp^ona o ha Cant. ————— 160062

1ª Maria do Lobo. mug. de. Fran. Calvo por
para Fran. Quevedo año seipago lo mesmo ff
lames na razan = 30032ms 2 30032

2ª Dominga. Nunez mug. de Ledo da
para. toxe por Catalina de ra por Año e se
paga. Oito Tanto p. on la mesma razan = 30032
3ª Formide Povo meiro =

4ª Angela Guaxes mug. de Alex. do da
para. me por teus quevedo. paga ent. 20232m 20232

5ª Juana Guaxes por Jacobo muerdo sele
Paga 8948ms 2 con 8948ms 8948
6ª No. e estado =

7ª No. chica mug. de. Andres do Couto por An
para. ana quevedo año seipago 20232m 2 20232

8ª Dona Chica mug. de Quef. mozo seipago
para. Jacobo Paga entera 20232m 2 20232

9ª No. de exp. esse Paga Pardo nino mu
erto = 10533m 2 10533

10ª Mas a dha No. chica digo Dominga chica por
para. oiro nino llamado Juan Amador seipago 10810m
es mug. de Jose Rey

11ª Ana de utero por Ana muerdo esse
Paga 10486m 2 10486

12ª Susana G. mug. de Dom. de padro esse
para. Por Catalina 0828ms 2 0828

13ª Marina de san Roman #

14ª Leonadia de Valmed. mug. de Pedro de
para. Castro f. Maria e Manuel a q. seipago 20232m
23000

pa 3 a Ines Carlina. mug de Juan Varquez
Porfamaña Guaf año seepago lo mesmo que
es Paga Entera 20232m 2 20232

4a Ma deteo =

pa 1 a Ines Sada Cedeira mug de Lucas da
Bona B. eva enia Guaf año al paga ent 20232m 2 0232

~~pa 2 a Ma Suarda mug de Juanda xual por
Ma Guaf año seepago lo mismo = 20232~~

pa 3 a Ma Cedeira. mug de Juandela Lopez
por Pedro muerto por Anonio que vive se
Paga = 8832m 2 8832

pa 4 a Ma Callejo mug de Pedro de Pueria
por Jacbo muerto por Ana que vive se
Paga = 8598m 2 8598

pa 5 a Teruel de Caravan mug. de Juan de
paros por Adrian seepago 10566m 2 10566

pa 6 a Maria Ciespo mug de Antonis marteo
seepago = 10552m 2 10552

pa 7 a Angela de Pedro mug de Marcos
Pinto Fran. seepago = 10536m 2 10536

8a Paida Cabuquero =

pa 1 a Margarita Ferria mug de Alonso da
aro por Juan Guaf al seepago pagaria 20232m 20232

pa 2 a Ma Canalleira mug de Tomé Salgado
Pagaria Guaf al seepago lo mismo 20232m 20232

a Dominga Caruallera por Ursula

muerta selepago = 10200m

10200-

a Maria Galante mug de Blas de Santiago

Juan, fue selepago = 8830m

8830-

a Fran. Leiva mug de Pedro Ardal

Jacoba, fue selepago lo mesmo = 8830m

8830-

Miguel de Moreira #

a Dns. Marañon mug de Angel

deputa por Maria Grogal selepago

pa. Paga Entera = 20232m

20232

era Bruna -
Ueno B. xñ por Don por
mudo q no lo
pago = 050.
a Visua da Fonte mug de Inacio

selepago lo mesmo = 20232 20232m

20232

Reine de agua Cantas #

pa Pasqua de Louro por Maria muerta

selepago = 8258m

8258-

pa Santa Jo mes por Antonia muerta sele

Pago = 8256m

8256-

a Fran. Romero mug de Juan Rodriguez

J. Maria y fue selepago paga entera = 20232m

20232-

Mande de San =

a Bern. Arquez mug de Blas Vargues

selepago por Sta. Ana = 10312m

10312-

a Dominga Pineiro mug de San.

Catano por Sta. Juana selepago lo mesmo = 8312m

8312-

128422

de los de las

a Parquia Maria nez mujer de Joseph
Clemente, p. Anastasio Guapano sele

por el Pago Paga entera = 20232 m = 20232

a Rufina de Gorgal mujer de atanacio

Inesua p. M. Guapalomesmo = 20232

a Lucia Rodriguez mujer de Simon de

Antelo por Pedro Guapalomesmo = 20232

a Maria Blanca mujer de Jacinto de Va

chan por Joseph Guapano lomesmo = 20232

a Antonia Fernandez mujer de Joseph Ga

pona por Juan Guapano sele pago lomesmo = 20232

de los de las

a Maria Luis mujer de Gen. Netto p.

por el Pago Paga entera = 20232 m = 20232

a Josepha de Gorgal mujer de Alente de ca

jeans por Juan sele pago lomesmo = 20232

de los de las

a Steua Gonz. mujer de Juan do Couto p. Rte

alapa sele Pago paga entera = 20232 m = 20232

a Ana Ga por Peconilla muerta sele

Pago 18212 m = 8212

de los de las

a Ana morono mujer de Luis de Casco

por el pago p. Manuel Guapano sele por
ano 30500 m de la Paga lapas de el ano.

18268

Demell sex^{to} Diez quince en nat.
de De Curo Del^{ta} adm^{ta} ad^{ta} ad^{ta}
Año. 7 Guadaa Gindue Libro 30500

na No de Pontor =

a Luisa Mez mup de Domi de Goren
por Margarita buie. Itema repun
maiora libro de la paga Parada Na q^a mu
rado
gor de pan de Codoio seee Paga Paga
Entera = 20232 m^o 20232

+ Margarita fernandes mup ende Juan
Pereiro uuo Na en U^o de N^o P^o de U^o

+ Madela Tolera mup de Domi de pr
sua uuo Lucia en U^o de N^o P^o de U^o

+ Pheliciana Boualle mup de P. pe
red, uuo Andrea, en U^o de N^o P^o de U^o

+ Josefa Pineiro mup de Domi q^o
man uuo Domi Ana en pum^o de Au

no de No
na No de vama =

a Ana bravo mup de Jul Bravo seee pag^o
Por Na 0062 m^o 0062

Quana de bato mup de Jul Jededo uuo
Cruzoua. en U^o de Abril de No. Paga

seee 0220 m^o 0220
to
de No de Nat =

a Na Perez mup de Bon. Courero
seee Paga por Ana = 10092 m^o 10092

2 28926

à Mãe Jose selee Papp por Innuis
muerco; 0800 mrs ————— 0800-

à Mãe Lopez por outro muerco selee
Papp 10316 mrs ————— 10316-

à Lourenço da gran sa =
+ a Maria de outeiro. muiç. de D. me. Icon
por Donora e vaporano e selepago paga
para Entera = 20232 mrs ————— 20232-

à Juana Ferreira muiç. de Antonio do
Casal. por Juana e vaporano selee Pappom 20232-

à And. de da torre muiç. de Andre e Jerez por
Gran. selepago = 0532 mrs ————— 0532-

à Catalina Picoa muiç. de seu marido
por Juliana e selepago mes mo = 0532 m

à Mãe de Noel muiç. de Tomé e selee por Mãe
Juana e selepago lo mesmo = 0520 m ————— 0520-

à Catalina da Pena muiç. de Simon
de Costa por Maria e vaporano Anõ
e selepago = 30532 mrs ————— 30532-

à Maria e selepago da =
à Dominga e selepago muiç. de Dom J. da
por. e Mãe Rosa e selepago = 10164 mrs — 10164,
130660

a Rosa de lotero mug. de Su.
Soneira por Ignacio vece
Pago, lo mesmo 18164m

en el Teuan de...

a Maria de Rendo en Sudana
muerto crece pago = 19300 mds 18300

raffa de los =

a Mariana mug. de Anaxo
muerto E. Fran. crece pago = 19600 mds 18600

los dos marido y mug. ex de v. de Juana m.
y hixeron. De un pago de seguran, no auer no

en posio a segun buo endra gra por
auer semuerto y sepulrado en la

raffa de ella =

raffa de Lanra =

a Auerra de chento mug. de Joma Fran
dal por Pablo crece pago = 18320 mds 18320

a Ma de Conde por Juana muerta vece
pago = 18308 mds 18308

a Dominga de magarinos mug. de Pedro de
Valo. crece pago por Pedro = 18320 mds 18320

a Manuela de Castro mug. de Gregorio Fran
dal. Por Pedro seu pago lo mesmo = 18320

raffa de Buena =

a Dona San Juan mug. de Simon

a Lisa por Ma Rosa de Vapora
de pago paga en = 20232 mds 20232

~~da M^{de} de Kordines~~
a Juan Gomez mug^r &
a Andres de Ni. verdejaon Noa.
Vagona de paga entera, 20232 m^s 20232,

a Rosa de Navarra mug^r & Andres
Borras. por Pasq. de vagona de pago m^s. 20232,
en Andeoro = para) a P^{de}.

a M^{de} Bandera mug^r. de Piquero Lopez
trasolo mal por Juan See Pago Pago Cu
tratado, terra = 20232 m^s 20232

o^{so} a M^{de} da rrua mug^r. de Dom^r Lopez
& Rosa No. de pago m^s 20232 m^s - 20232

a M^{de} de Paradera =
+ a M^{de} de Casal mug^r. de Benito
Denodia / alias de Cuero & Juan de vagona
por ano. ano de Pago de pago m^s 20232 m^s - 20232

+ a Josefa de mug^r. de Anida de rrua
Por un niño muerto de Pago = 844
maravedis de vellon 8 104.

a M^{de} de Neira mug^r. de Inocencio ferra
& Juan de pago 1883 m^s 1883.

+ a Geronima Blanca & Jacobo muertos de
Pago = 18216 m^s 18216.

a Paula Duro mug^r. de Jul^r Piro por d.
de Pago = 18582 m^s 18582

160132

1ª Sede Curas =

a D^{na} Mugerde Ana Paque
no. por Mameia Guapara del
Pa^o Paq^o Paq^o quedava de la Paq^a Pa
cada yaca Presente. 30532 mrs 30532 -

a Juan do Casal por Pablo mu
erto se le pago 10648 mrs 10648 -

a Dona Inguer Por do xotea muerto
se le pago 10816 mrs 10816 -

a Elvira do Campo por Pedro muerto
se le pago 10690 mrs 10690 -

a Dona da Grela mu^o de Fran de Curas
por Pablo Guieu se le pago = 10566 mrs 10566 -

a Fran Blanco mu^o de Juan de se
afe. p. Noa. se le pago lo mesmo 10566 mrs.

2ª Sede de Darandon =

a Manca d'atorre mu^o de Fran
de Caruia por sueta Guapara
Pa^o Año se le pago Pagament^o 20237 mrs - 20232 -

Na Pa^o mu^o de Antonio Lato & Tenia
acu f^o f^o f^o a Elvira o ho Fran docan
iva sea Saco meus lag. Os mrs de N^o.
sea pa^o de 1119# 11190

3ª Sede de Curas =

a Antonia de veia mugerde
João e Pedro

fora? Andres G. Vazquez secepagos Paga ent. 20232m-20232-

pal- a Teresa de uexea. muserde Arvento
Mej por Pedro G. Vazquez Bom. 20232m-20232-

a Mo. pequena p. Na Ana muerta de la
Paga 18230ms 18230-

Mo. Caluino. muserde Andres Ferrn.
Ueno Juan. en 20 de octubre de 1812

ta Na demaxoros +

pal- Domingade Nobre muj. de An.
do por Joseph. G. Vazquez
secepagos Paga ent. 20232ms 20232-

a Antona domaco muj. de Ana de povero
p. Pedro G. Vazquez Ano secepagos
ms-20232m 20232-

pal- a Margarita de Risoni Uida de ma
rias. do Vaxelino Verina de San
vaena de es quada por Benito G. va
Ponano secepagos ent. 20232m-20232-
la dha de Nordon gentyaga de Ana
Lea muj. de Diego da Ponte segun
Padro Con Pres an- 30232m 30232-
duya. Mapaga. Bayada

a Maxina do maro muj. de Pedro
Camaz G. Vazquez secepagos. 8252. 8252m.

148342
148842

1ª Ma deoyt

t

20

a Ma Varquez muij. de Fran.

Pero por Josepha seepago que
seuã des de. Des de Anã demã
seuã dez mune. 2050 mã — 20502 —

2ª Honua de Louro

a Ma Jera Leis muij. de Arquer

Go por Pedro seepago — 10150m — 10150 —

a Mauel de So Baura soltera

o Pablo seepago lones mo — 10150 —

3ª Rudo campo

a Dominga de Costa Con Andrea

muenta se seepago 10236m — 10236 —

4ª Maamed, de mo aede

a Anaia Fernandes muij. de Juan
de Penedo por. Anaia seepago paga

Entera = 20232 mã — 20232 —

5ª Ma de Lerdon.

6ª Ma Lucia de muge de Aliento de

pano, se seepago pagã ano pagã 20232m — 20232 —

7ª Ma Bernarda Jacata muij. de Tomã

8ª Ma Bardal se seepago paga lones mo — 20232 —

Catalina de Castro agudin muij. de Ma

Conr. se consta en Capagapada da tal

Ver obrado e sua Das Amuseira

Mugerde Dom P^o Gonz Costa

Jagapada - Jagu entera adegura

hao ha sua Coriauiso q^o tipo no

(sua) alli, la taceuenu q^o Vibia

Enora fra. q^o no Hua, a Bus

Costa = Ueno q^o Sepago paga Cnt^a = 20232 mo = 20232 -

ofo q^o Sercolida
seanua q^o guerra =

a Ma cha Cona miq^o de Manue

de Capaxulle, por a tanaco sele

Pago = 10100 mo ----- 10100 -

a Fran^{ca} Gra muger de Gonralo Demoro

no sele pag^o por Andreo lomes mo

ta Saucta opera miq^o de Ant^o Vanden

sele pag^o lomes mo ----- 10100 -

M^o Destada fante mugerde Juande

tra sande ueno Ma en 30 de Maio de

q^o p^o uener por o de uengado de dixon las Carri

ua no q^o nera Veniar -----

ta xurde montao =

O a Fran^{ca} Demarcoa q^o P^o mientro sele

Pago = 0012 mo ----- 0012 -

a Ma suares miq^o de Approval. Perq^o

ha sua sele pag^o 20180 mo ----- 20180 -

a Elena Car^a de Greg^o de Nouche f^o fl^o

sele pag^o 2058 mo ----- 2058 -

Caralino do Casae miq^o de P^o 20000

----- 100068

24

Mrs. Ueno Bern^{do} en Junio
y Señ. de Domingo de 1513 y ponele sele
deue = 2058 mrs. Paganos sele = 2058

Atome de Sol^o Ueno =

a Dona Con^{ce}. por Ana muer^{ta} sele
Pago = 1026 mrs = 1026

Dominga de Xou^{ro} por Ser^{ra}tion
mis^{mo} cr^{ed}ito = 850 mrs = 850

a Juana Gen^{do}. por Juan muer^{to}
sele pago = 1032 mrs = 1032

a Dominga m^uer^{ta} por Ana muer^{ta}
sele pago = 886 mrs = 886

En Pedro de Gancas #

a Catalina de Palas m^uger de Fran^{co}
de Curis por Conrado vapor Año sele
Pago paga Casera = 2032 mrs = 2032

a Domingo de Magarinos por Baldo
muer^{to} sele pago = 10848 mrs = 10848

a Catalina de Bralo m^uger de Manuel
Darda y Ueno Andrea en 23 de Abril
de mill^o sele diez y nueve a depurar
las de a^uño a mi^o xio dentro de Brues
dias = 108442
20920

Dona Lopez m^uger de Don Luis Allan
Ueno Andrea en 11 de Abril 1513

San Juan a Seguran dho e xpo
mis todos a Cruz Fuera de la Plaza y nosa

da Ma. uena Dondeniaguera =
da Ma. uena =

+ a Margarita Rodriguez por suas
ran m uento selupago = 10180ms e 10180-

+ a Beresa Barreira mug de Pedro
e Ruas. f. Marta selupago = 10080/10080-

a Ma. uenas mugerde Don Pedro
uena por Pedro selupago. lomes mo = 10080-

a Angela Pores mugerde Juan de
uena por Juan selupago = lomes mo = 10080-

da Ma. de Cardama =

a Elena dos) cramos muger de Fern. Carrillo
Por Ma. Rosa selupago = 20360 m. pontener
de uing. de quatro de mais de 10192 = 20360-

a Ana de Cardama mugerde Juan de
selupago por Ananes lomes mo q para
mes ma raron = 20360-

a Catalina de Cardama por Pedro sele
Pagos = 10138 ms e = 10138-

da Ma. de lei =

a Ana neto f Pedro muelto selup
Pagos = 10168 ms e = 10168-

A ma. de xpo. Angel e Sebas nam
gardo ueno Manuel, en U e Ma. de
10266

Na D^a m^{re} de Juan de
Villan Nuevo de gran en 25 de Mayo
1720

Dona Rose m^{re} de Jacobo G^{ra} de
Villan Nuevo de gran en 16 de
Mayo 1720

ra Na de Budino

a Dona de Naam de m^{re} de An
dres de vana de Beirute, pagalen
terce 2032 m^{re} 20232-

a Ant. m^{re} de m^{re} de fern do p^{re}
que se se pago lo m^{re} 20232

a Margarita de vana m^{re} de fern
de fern de vana de vana de vana,
no tanto 20232-

ra Na de Ceran
Andres de vana de vana

a Catalina Cerquero m^{re} de Patricio de fern
de vana de vana de vana de vana
20232-

ra Na de Ceran
Andres de vana de vana

a Ana de Valado m^{re} de fern de fern
de vana de vana de vana de vana
20232-
110160

ra Na de Ceran
Andres de vana de vana

a Dona de vana de vana de vana de vana
de vana de vana de vana de vana

74
de unaxer mure non luego y de
les D^o sepultura en la Iglesia de
dha Sta de ardemilli

to de busant

a Maria Juana muller muger de Don
Gab. de Cameran y Na. Juana año sele
Pago paga entera 2023 mrs 20232

no prouar de tapra

a Maria Laure muger de Don
Gab. marino y Josepha Guapora sele
Pago paga entera 2023 mrs 20232

a Arrenta de Juana y Catalina mu
era sele pago 10 mrs 10210

M^a de Beloua por P^a mu
era sele pago = 180 mrs 1802

a Juliana Blanco y Na muerda
sele pago = 10186 mrs 10186

a Aptina de rouche y Na muerda sele
Pago = 10102 mrs 10102

ta No de tras mone =

a Doni Anes muger de Ataxan de los
por Doni Juana año sele pago
Paga entera 2023 mrs 20232
110266

a D. Joseph de Valera p. Cataluna
mucha Sele pag. = 866m = 1860

Na da varca muij. de Joseph.
Lorenzo Vello Na Rosa en 25 de M.
de 1520:

Andrea da varca muij. de Domingos
de Amaro Vello Manuel en 25.

de M. de 1520:
D. Maria var. muij. de Joseph de
Vello Pedro en 26 de M. de 1520:

D. Maria Lorenzo muij. de Domingos
do Caminho Vello Manuel Fran en 26
de M. de 1520:

em Po de Duro =
D. Maria da Felicia muij. de
Francisca p. Fran. de Vago Sele pag.
Pagalnt. = 2023m = 20232

a Daniel de Castel muij. de Ant.
deouteiro por Na Fran. sele Pago
lo mesmo = 20232

a Ant. de Valado muij. de Amaro do
Mial p. Na Rosa sele pag. 1095m = 10950
a Marina de Veroiat
a Maria da Felicia p. a muenta Sele
Pago = 1020m = 10200
18518 USC

M. Vero Fernandez mug a
Alvaro de la Iglesia Nuevo No.
en 20 de Dize 1519:

a Josepha Quiera uxora ja No.
Jaurena mug de Pedro Fernan
doz, p. Bartolomeo Cap. Año. de
Pago Paga Cruzera 20232 mis - 20232 -
en Merde Aines =

a Dominga Picorannug de An
tres de Aldi por Gabriel y Va
p. a selepago Paga en 20232 mis - 20232 -
a Anta do Pineda mug. de Fran
Montois pte Barrana Selepago
lomes mo 2 20232

paterna Dominguez Viuda de Joseph.
O Rey Nuevo Andres en 23 e M P A No.
en Juan de auella =
Ma mantega mug a D. Pedro
Nuevo Pedro en 23 e M P A No pa 10.02 -
p. selepago = 10.02 mis =

en Simon de ondas Cachibos =
a Anta de Garuan mug. de J. ro ferns
p. Pabo selepago = 10.02 mis = 10.02 -
a Ma de Quixis mug. de Venuto de No.
noua p. Jauana selepago = 10.980 mis = 10.980 -
+ a pracia da Loupa No. mueras ele
Pago = 10618 mis = 10618 -
120342

Exposicion de los...

a Mrs. Alvarez mujer de D. Joseph Arce
mas Sr. Sr. Antonia sepago = 8918 m. 8918 -

Sta. Madalena
+ a D. Antonio por D. Benito muerto
sepago = 8532 m. 8532 -

Acido Porto mujer de Clemente que
una vea ageta en 11 de Febrero de 1820
Audi. Dominguez mujer de Juan pose
deu un niño llamado Andres en 22
de Feb. de 1820 -

Sta. Rosa de Sar =
+ a D. Perona de Carras por D. Pablo mu
erto sepago = 10156 m. 10156 -

+ a D. Josepha de Villanueva por D. Juan mu
erto sepago = 8264 m. 8264 -

Sta. Rosa de Sar =
+ a D. Juana Real mujer de D. Joaquin
por D. Joaquin Vaporal sepago paga
Criterio 20232 m. 20232 -

a Maria Valado por D. Juan muerto
sepago = 10506 m. 10506 -

a Paula de Buis por Casqual muerto sepago
= 10468 m. 10468 -

son 89980 a D. Juan de Buis por D. Juan muerto sepago = 8564
80980

3 fros e sales =

a Juana Martinez muger de Anu. 2
de Nueva por Juana. que debe al Pape 10212 -

a Catalina Pico muger de Arce y Fern
Andres y Andrea sepago = 10200 mas 10200 -

a Juan Danaz y Juan
a Dona Mingo muger de Juan.

soltero por Juan y bien sepago y
vaga = paga en 20232 20232

o frumoso de guerra de la ciudad

a Andrea Jera. p. Denio muerto.

sepago = 10230 mas 2 10230 -

a Catalina de Senra y

a Juana de Vaam. mug. de Anu.

pa. de la yflesia por sus vagos. sepago
pa. paga en 20232 mas 20232

pa. Catalina Gomez muger de Diego Van
y Paulag y Agano sepago paga

entera 20232 mas 20232 -

pa. a No. Jerno muger de P. Botana y
Juan y Agano sepago paga lo
mesmo 20232

a Catalina Arque muger de Blas y Blas

pa. Juan y No. Leoncio y Vago sepago
paga lo mismo 20232

20232
150502

o

N. P. de Gonuaf

Pa. de Pe. Carre murg &
Jui. Jose, Nuno Juan en 21
Abd. de 2o - pagaron ele 510 - 90510 -

Guara. Jacua murg & Simon
da Casanova Nuno Antonia
en 5 de Mayo pagaron ele 322 - 90322 -

ca. de Alon =

Ant. de murg & Antonio Carro
Nuno Sta. Rosa en 25 de Mayo de 2o,

ca. de Alon =

N. P. de Gonuaf

ca. de Alon =
+ a Ana Franco B. Namuenta de
Pago - 18812 mis - 19812 -

Ueuar de
mudo
ofo
Catalina Lopez murg de Joseph,
via. pa. Sta. Fele Pago
Pagalavera 20231 mis - 20232 -
40896

ca. de Alon =

Catalina de Santos murg de Ju.
facon Nuno Fran. en 21 de Mayo de 2o -

Dona Pa. murg de Fran de Nuno Nuno
Fran. en 26 de Mayo de 2o -

Pa. de Jacua murg de N. de Pa.
Nuno Greg. en 31 de Mayo de 2o

LL ©

Se hacen buenos y pavan a Despenso Puro en
Cientos y quarenta y dos mil de Sello y Puro de
falca en los tiempos

18392

Mto qual ^{Mr. Sr. D. Juan y Conde de Arce}
y requirido ^{Apoyado} y ^{Adm. del regim. los qual} ^{Real de}
mto por ^{señalada} paga ^{querido} ^{la suprema y de} ^{su} ^{Real}
Cruza ^{de} ^{Castilla} ^{de} ^{Coma} ^{de} ^{no} ^{de} ^{su} ^{Real}
de los qual a ^{señalada} ^{de} ^{su} ^{Real}

de los qual =

de los qual de

Juan Antonio Caipo
de Zedea

de los qual

208616 = 48 mil

de los qual 208992

Parece que las partidas de Dinero contenidas
en las planas y fons de este libro alla aqui pagadas
por Jacobo Conde Casanovo Despensero de ella
de Casa el año de mill setecientos y veinte años
que eran los empositos de ella por la razon de las cosas;
su valor y montan setecientos y dos mill trescientos y
nueenta y dos mar que hazen de veinte mill seis Ciento
y setenta y seis y ocho mil de Sello y Puro

de los

208992

208616
y 8 mil

La qual otra Cantidad consta de la suma de los
de las partidas y planas de este libro, todo pagado y
de los Despen
de los en la conformidad que se tiene en primer plano

de los

y foy de dicho Libro cuyo Reconocimiento y Sumario
se hizo y se hizo a presencia del Señor Administrador
don Juan Juan Ignasio de Aranzaga que lo
firmo con mi Conuano quedo ello do y fee =

Don Jn de
Aranzaga

Don Gregorio Lopez

Importa la paga Valero yexas 7070102^{es} m^{is} =

Amo: 1688

Recibido







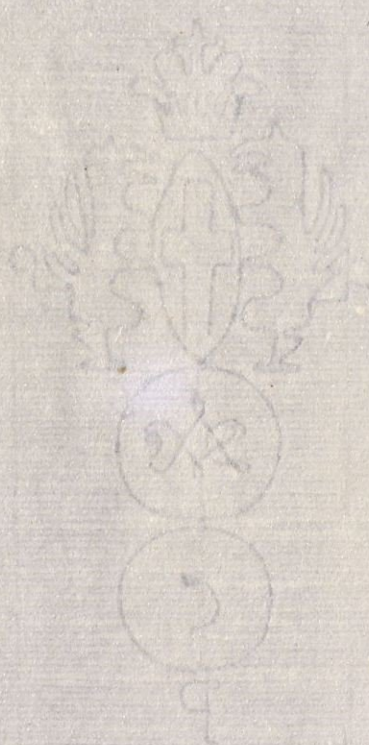







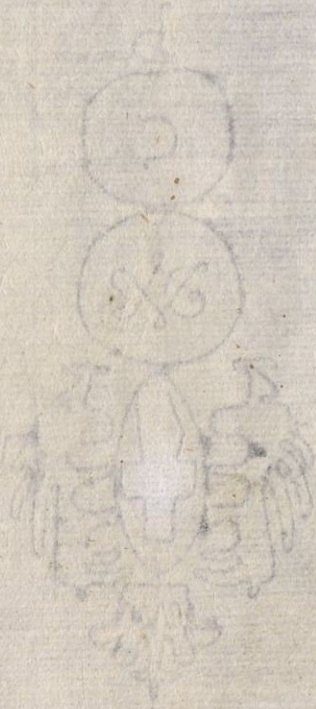

La Madetradmonte f.º 23
n.º de Puerto — f.º 23 B.
La Maana de Berdia f.º 23 B.
n.º de Arnes f.º 24.
n.º de Juan de auella f.º 24.
n.º de Simon de ons f.º 24.
n.º de la da Confes f.º 24 B.
La Ma de San f.º 24 B.
n.º de la de Ma f.º 24 B.
n.º de la de Salo f.º 25.
La Susana f.º 25.
n.º de la de f.º 25.
La Cularia de Benarof f.º 25.
n.º de la de Conua f.º 25 B.
La Ma de Mon f.º 25 B.
La Ma de lus p.º Mag. f.º 25 B.
La Cularia de arca f.º 25 B.

[Faint, illegible handwritten text in a historical script, possibly Galician or Spanish, covering the upper right portion of the page.]







A. H

Sección Ex

Paga de

Legajo N.º 2

Fecha 17

Junio 2

15

Tip. fr