

R. C.

insitas

50

07

85

ta PAREDES

A. H. R. C.

Sección *Expositas*

Legajo N.º *150*

Fecha *1827*

1685

Imprenta PAREDES



Índice de las feligresías de vecindad de las Nodrizas de expósitos contenidas en la paga de 1.^a clase hecha en Mayo del.....
Año de 1827.



Judice de las Algas

de las Algas de

las Algas de

las Algas de

las Algas de

en Mayo del

Año de 1827

A

Arca . . .	^{ta} S. Culalia	3
Arca . . .	ⁿ S. Miguel	4
Argalo . . .	^{ta} S. Maria	4.6.
Ascidos . . .	^{ta} S. Maria	4.6
Almofrey . . .	ⁿ S. Lorenzo	5.6.
Amisenda . . .	^{ta} S. Marina	7.6
Anafrita . . .	ⁿ S. Pedro	8
Asorey . . .	^{ta} S. Maria	8.6.
Ansemul . . .	ⁿ S. Pedro	9.6
Ancorados . . .	ⁿ S. Tome	9.6.
Anscan . . .	S. Santiago	11.6
Arnegs . . .	^{ta} S. Maria	13.6
Abalo ^m S. Mamed		14
Aranga . . .	ⁿ S. Pelayo	15.
Agar . . .	^{ta} S. Marina	16.6
Aric de Condesa . . .	^{ta} S. Marina	17.
Ames ⁿ S. Tome		20
Abades . . .	^{ta} S. Maria	21.
Arnou . . .	ⁿ S. Julian	21
Allones . . .	ⁿ S. Felix	22.6
Allones . . .	^r Lug. de Fella	22.6
Arreiso . . .	S. Sant	24
Aqualada . . .	ⁿ S. Lorenzo	24

A

1
2
3
4
5
6
7
8
9
10
11
12
13
14
15
16
17
18
19
20
21
22
23
24
25

[Faint, illegible handwritten text, likely bleed-through from the reverse side of the page.]

BVA

[Faint, illegible handwritten text, likely bleed-through from the reverse side of the page. The text is arranged in approximately 20 horizontal lines.]

B V y U

Bora	- s. ^{ta} Marina 1. 6 ^{to}
Bilaboa	s. ⁿ Martin 2.
Beigue	s. ^{ta} Columba 2
Babio	s. ^{ta} Marta 3
Banno	s. ^{ta} Cristina 4
Baruela	s. ⁿ Andres 5.
Brantuos	s. ⁿ Julian 5. 6
Berines	s. ^{ta} Maria 5. 6
Villamateo	Sant ^o 5. 6
Villanueba	s. ⁿ Pedro 6
Barcala	s. ⁿ Mig. ^o y s. ^{ta} Marina	6. 6.
Vieso	s. ^{ta} M. ^a 7.
Banzo	s. ⁿ Pedro 7
Bernes	s. ⁿ Yte 7. 6.
Bodaño	s. ⁿ Mamed. 8. 6
Bendoiro	s. ⁿ Mig. 9.
Villartaboada	s. ⁿ Mart 9.
Balouca	s. ⁿ Salvador 10
Biancon	Sant ^o 11.
Bandosa	s. ⁿ Martin 12
Breija	sant ^o 13
Bealo	s. ⁿ Pedro 13. 6.
Bamio	s. ⁿ Tines 14
Balga	s. ⁿ Miguel al f ^o 6. 6
Buño	s. ⁿ Esteban 17
Beiga	s. ⁿ Silvestre 17.
Villanneba	s. ⁿ Firso 17. 6
Valencia	s. ⁿ Pedro 17. 6.

Boa	s. ⁿ Pedro	19
Balongo	s. ⁿ Andrus	19.6.
Bedra	ta ⁿ Eulalia	19.6.
Bujan	s. Santiago	20
Borela	s. ⁿ Manr	20
Barcia del seip.	ta ⁿ Ana	21.6
Berdes	s. ⁿ Admsan	22
Yllomuba	s. ⁿ Juan	22
Beiga	Valle	22.6
Berra	ta ⁿ Mamina	23.
Barcia	s. ⁿ Estevan	24.6 ^{to}

Por años atrasados

Yedra	ta ⁿ Eulalia	19.6 ^{to}
Valga	s. ⁿ Miguel	25.

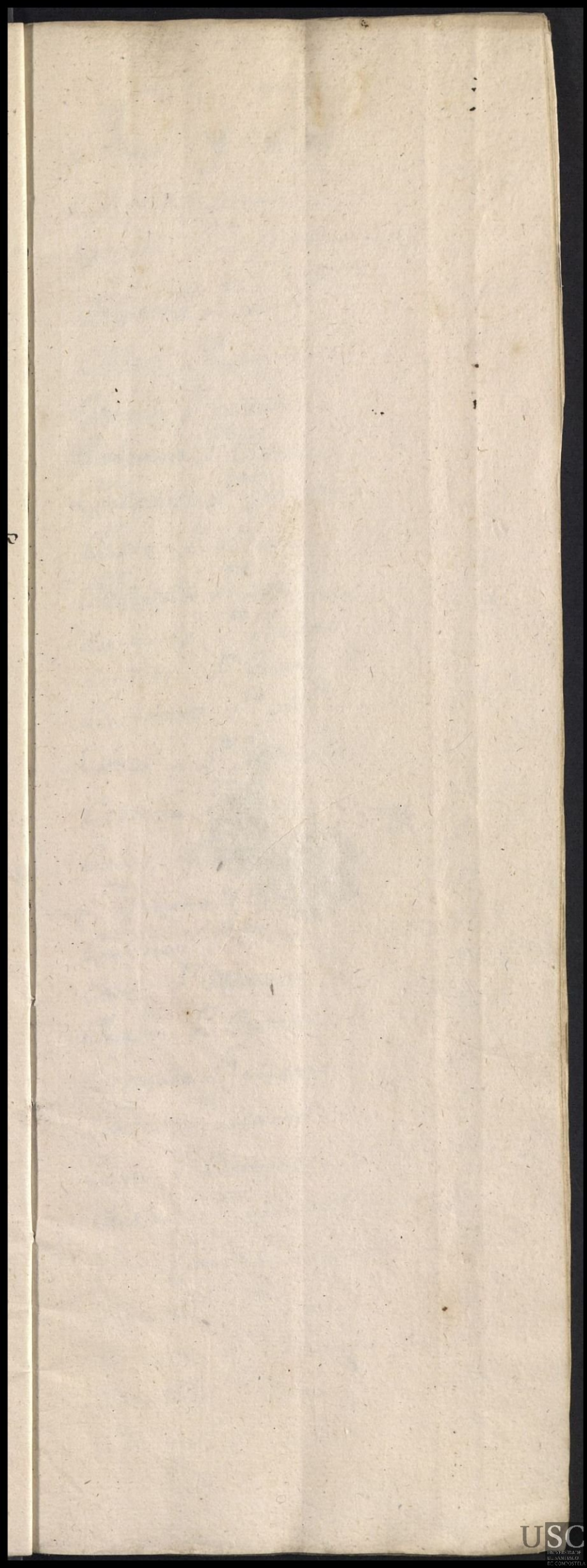

Barro	19
Barro	19.6
Barro	19.6
Barro	5
Barro	20
Barro	21.6
Barro	24
Yellamada	22
Barro	22.6
Barro	23
Barro	24.6

Por otro lado

Barro	19.6
Barro	25

C y Z

Carrelo. S ^{to}	3 b.
Codiceda. S ⁿ Torse (Vean con)	4
S ^{to}	
Cambono S ⁿ Juan	4 b.
Cesar. S ^{ta} Maria	5.
Corme. S ⁿ Adrian	5 b.
Carcaia S ⁿ Pedro	6 b.
Campaña S ^{ta} Justina	7 b.
Curtin. S ⁿ Vicente	8.
Ciudadela S ^{ta} M ^a	8
Carballo. S ⁿ Julian	8
Cerdedo. S ⁿ Juan	9
Carboino S ^{ta} M ^a	9 b.
Cobas - S ⁿ Estevan	7 b ^{to} .
Codiceda S ⁿ Torse	10 b.
Couso. S ⁿ Miguel	10 b.
S ^{ta} Marina de Carracedo	11.
Cuistimil S ⁿ Torse	11 b.
Cores. S ⁿ Martin	12 b.
Chapa. S ⁿ Ciprian	12 b.
Cortegada S ^{ta} Maria	13.
Castro. S ⁿ Mamid	13.
Cesar S ⁿ Clemente	14
Catoira S ⁿ Miguel	14
Ces y Mercat de Lousame	14 b.
Ciguñil S ^{ta} Maria	15.
Carnota. S ^{ta} Columba	15 b.
Corcoesto S ⁿ Pedro	16
Cezullas. S ⁿ Esteban	16 b.

Cambre . . .	s. ⁿ Martin	- . . .	17
Callobre . . .	s. ⁿ Martin	- . . .	18.
Cances . . .	s. ⁿ Martin	- . . .	18. 6.
Castro . . .	s. ^{ta} Eulalia	- . . .	18. 6.
Como . . .	s. ⁿ Cristobal	- . . .	19. 6.
Carbia . . .	s. ⁿ Ju. o	- . . .	20. 6
Cercos . . .	s. ^{ta} Maria	- . . .	22.
Carballedo . . .	s. ⁿ Miguel	- . . .	22
celas . . .	s. ^{ta} Maria	- . . .	22. 6
Cundi . . .	s. ⁿ Payo	- . . .	22. 6.
Coira . . .	s. ⁿ Miguel	- . . .	23.
Cerqueda . . .	s. ⁿ Cristobal	- . . .	23
Zumid - Santiago		- . . .	23

Por años atrasados

Ciguiril - ^{ta} s. Maria	24. 6 ^{to}
Cerqueda - ⁿ s. Christoval	25.

57

D

1871

D

Dimo. - P Pedro	13 6
Dombodan. - M Cristobal ..	16 6
Doade M Pedro - - - -	22

D

13
15
17
19
21
23
25
27
29
31
33
35
37
39
41
43
45
47
49
51
53
55
57
59
61
63
65
67
69
71
73
75
77
79
81
83
85
87
89
91
93
95
97
99
101
103
105
107
109
111
113
115
117
119
121
123
125
127
129
131
133
135
137
139
141
143
145
147
149
151
153
155
157
159
161
163
165
167
169
171
173
175
177
179
181
183
185
187
189
191
193
195
197
199
201
203
205
207
209
211
213
215
217
219
221
223
225
227
229
231
233
235
237
239
241
243
245
247
249
251
253
255
257
259
261
263
265
267
269
271
273
275
277
279
281
283
285
287
289
291
293
295
297
299
301
303
305
307
309
311
313
315
317
319
321
323
325
327
329
331
333
335
337
339
341
343
345
347
349
351
353
355
357
359
361
363
365
367
369
371
373
375
377
379
381
383
385
387
389
391
393
395
397
399
401
403
405
407
409
411
413
415
417
419
421
423
425
427
429
431
433
435
437
439
441
443
445
447
449
451
453
455
457
459
461
463
465
467
469
471
473
475
477
479
481
483
485
487
489
491
493
495
497
499
501
503
505
507
509
511
513
515
517
519
521
523
525
527
529
531
533
535
537
539
541
543
545
547
549
551
553
555
557
559
561
563
565
567
569
571
573
575
577
579
581
583
585
587
589
591
593
595
597
599
601
603
605
607
609
611
613
615
617
619
621
623
625
627
629
631
633
635
637
639
641
643
645
647
649
651
653
655
657
659
661
663
665
667
669
671
673
675
677
679
681
683
685
687
689
691
693
695
697
699
701
703
705
707
709
711
713
715
717
719
721
723
725
727
729
731
733
735
737
739
741
743
745
747
749
751
753
755
757
759
761
763
765
767
769
771
773
775
777
779
781
783
785
787
789
791
793
795
797
799
801
803
805
807
809
811
813
815
817
819
821
823
825
827
829
831
833
835
837
839
841
843
845
847
849
851
853
855
857
859
861
863
865
867
869
871
873
875
877
879
881
883
885
887
889
891
893
895
897
899
901
903
905
907
909
911
913
915
917
919
921
923
925
927
929
931
933
935
937
939
941
943
945
947
949
951
953
955
957
959
961
963
965
967
969
971
973
975
977
979
981
983
985
987
989
991
993
995
997
999

E y H

Hermedelo.	ⁿ S. Martin	8.6.
Herbon	^{ta} S. Maria	9.6
Entrerucres.	ⁿ S. Jines	10.6
Herbogo	ⁿ S. Pedro	13.6
Coxano.	Coto.	15.6.
Erbinau	ⁿ S. Cristobal	20
Uro	ⁿ S. Jelis	22.6.
Herbecedo	ⁿ S. Salvador	24.

EyH

8 d	Sturmloch
9 d	Sturmloch
10 d	Sturmloch
11 d	Sturmloch
12 d	Sturmloch
13 d	Sturmloch
14 d	Sturmloch
15 d	Sturmloch
16 d	Sturmloch
17 d	Sturmloch
18 d	Sturmloch
19 d	Sturmloch
20 d	Sturmloch
21 d	Sturmloch
22 d	Sturmloch
23 d	Sturmloch
24 d	Sturmloch

F

Figueras.	ⁿ Mantin	- - - .	8.
Fonao	Santiago	- - - .	8 6
Filgueira.	^{ta} Mania	- . .	9.
Fecha.	ⁿ Juy ^{ta} Cimitina	- . .	10 6
Fiestras	ⁿ Mant.	-	12.6
Fruyme.	ⁿ Mant.	-	14.6

FH

8	...
8	...
9	...
10	...
12	...
14	...

G J

Grijoa	S. ^{ta} Maria	10 b
Gresande	S. Santiago	11 b
Graba	S. ^{ta} Maria	15
Tanza	S. ^{ta} Maria	15 b
Goyanes	S. ⁿ Citeban	17 b
S. Juto	S. ⁿ Julian	17 b
S. Juan de afuera		18 b
Goyanes	S. ⁿ Saturnino	19
Jirarga	S. ⁿ Salvador	21 b
Vease con Barriado seisfo }		
Jirarga	S. ⁿ Salvador	21 b
Uta	S. ⁿ Pedro Felix	22
Tornes	S. ⁿ Juan	23 b ^{to}

121
 122
 123
 124
 125
 126
 127
 128
 129
 130
 131
 132
 133
 134
 135
 136
 137
 138
 139
 140
 141
 142
 143
 144
 145
 146
 147
 148
 149
 150

Y

Yma. ^{ta} s. Maria.	2.6.
Yrisoa. s. Lorenzo.	5.6.
Ynas. s. Torse.	11.6.

Y

2.5
2.5
1.5

L

Leres	n ^o Salva ^{or}	2.
Lians	s ^{ta} Eulalia	2. b.
Loimil	s ^{ta} Maria	9. b.
Leixo	n ^o Salvador	11.
Louros	s ^{ta} Columba	11.
Lamela	n ^o Mig ^l	11. b
Larazo	n ^o Jw ^l	13 b
Lucma	n ^o Julian	14
Loureda	s ^{ta} Maria	14 b
Larin	n ^o Esteban	14 b
Leston	n ^o Martin	14. b
Lano	n ^o Salvador	15. b
Langueron	n ^o Julian	16
Layño	n ^o Ju ^o Bautista	16
Ledoño	n ^o Pedro	17.
Lounizan	n ^o Andres	18
Lubre	n ^o Juan	18. b
Lanza	n ^o Mamed	19.
Loureyro	santi ^o	19
Lousame	n ^o Juan	20. b.
Lema	n ^o Cristobal	20. b
Leyloyo	s ^{ta} Maria	23. b ^{to}
Louno	Santiago	} 23. b ^{to}
Lariño	s ^{ta} Martin	
Lage	n ^o Martin	23. b
Lexoño	s ^{ta} Maria	24.
Lousame	- Lugar de Cés y Cercal	14. b ^{to}

Por años atralado

Lanza - 5. ⁿ Mamed ... 19

1	...
2	...
3	...
4	...
5	...
6	...
7	...
8	...
9	...
10	...
11	...
12	...
13	...
14	...
15	...
16	...
17	...
18	...
19	...
20	...
21	...
22	...
23	...
24	...
25	...
26	...
27	...
28	...
29	...
30	...

11

[Faint, illegible handwriting, likely bleed-through from the reverse side of the page]

Por sus...

Luna - 7...

M

Marcon	ⁿ Miguel	1 ^o 6.
Mourente	^{ta} Maria	2.
Minortos	ⁿ Martin	4 b.
Moymenta	^{ta} M ^a	7
Mems	Santo ^P	7
Madelos	^{ta} Culalia	8
Margande	ⁿ Pedro Felix	9.
Maralobos	^{ta} Culalia	10
Merin	ⁿ Cristobal	12. b
Manduas	ⁿ Jms	13
Malpica	ⁿ Julian	17. b
Manin	ⁿ Julian	18
Merza	^{ta} Maria	18.
Moruso	ⁿ Vic ^{te}	18. b.
Manise	ⁿ Cristobal	21
Moras	ⁿ Esteban	23.
Meyras	ⁿ Man ⁿ	24

M

106	...
2	...
4	...
7	...
7	...
8	...
9	...
10	...
10	...
17	...
24	...
18	...
18	...
21	...
22	...
24	...

[Faint, illegible handwritten text visible on the right edge of the page]

N

Nigoy	ta s. Maria	4
Nodar	n s. Mamed	8.
Nos	n s. Pedro	11.6.
Ninones	n s. Juan	12.6
Nimeno	n s. Fome	12.6
Negrinos	n s. Mant	13
Noycela	ta s. Maria	14.6 ^{no}
Nuyro	n s. Vicente	20
Nogueyra	n s. Roque	24.

N

11	11	11
12	12	12
13	13	13
14	14	14
15	15	15
16	16	16
17	17	17
18	18	18
19	19	19
20	20	20
21	21	21
22	22	22
23	23	23
24	24	24
25	25	25
26	26	26
27	27	27
28	28	28
29	29	29
30	30	30
31	31	31
32	32	32
33	33	33
34	34	34
35	35	35
36	36	36
37	37	37
38	38	38
39	39	39
40	40	40
41	41	41
42	42	42
43	43	43
44	44	44
45	45	45
46	46	46
47	47	47
48	48	48
49	49	49
50	50	50

O

Oleyros	ta ^a M ^a	2.6.
Oredo	n ^o Julian	2.6.
Oucci	n ^o Juan	3.
Ovior	ta ^a M ^a	8.6
Oca	n ^o Citeban	9.6.
Oural	ta ^a Mania	10.6.
Ois	Santi ^o	12
Oleyros	n ^o Miguel	15.6
Obre	n ^o Andres	16
Orazo	n ^o Pedro	16.6
Oms	ta ^a Mania	16.6.
Oureino	n ^o Corne	19.6.
Oin	ta ^a M ^a	20



[Faint, illegible text, likely bleed-through from the reverse side of the page]

[Faint, illegible text, likely bleed-through from the reverse side of the page]

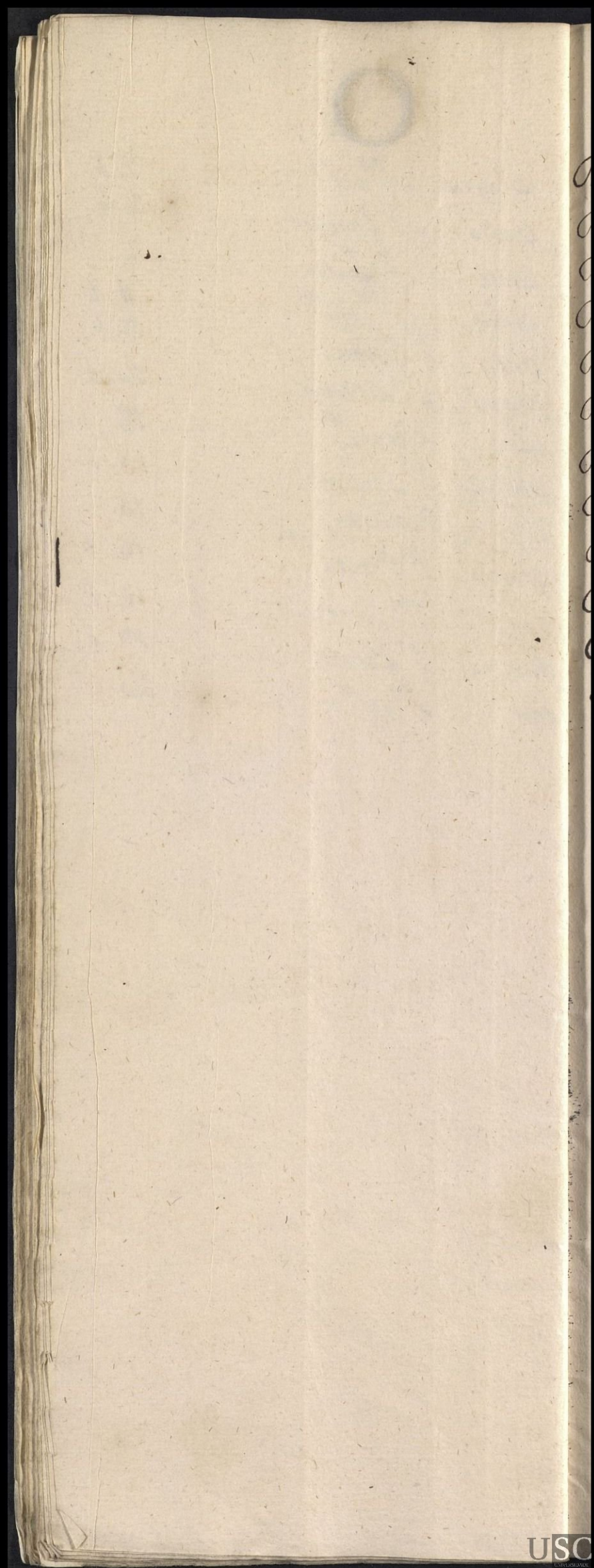

P

Paradela	s. ^{ta} Maria	36
Parada	s. ⁿ Pedro	4
Puentevlla	s. ^{ta} ⁿ Magdalena	6
Puentevalga	s. ⁿ Miguel	6
Ponte	s. ⁿ Miguel	9
Pereyra	s. ⁿ Andres	10
Piñeyras	s. ⁿ Julian	13
Paderne	s. ⁿ Juan	16
Pedre	s. ⁿ Creban	186
Pazos	s. ⁿ Mart ⁿ	21
Preigueira	s. ⁿ Miguel	21
Pazos	s. ⁿ Salvador	23

Por años atrasados

Puente-valga - s. ⁿ Miguel 25

36. ...
 4. ...
 5. ...
 6. ...
 7. ...
 8. ...
 9. ...
 10. ...
 11. ...
 12. ...
 13. ...
 14. ...
 15. ...
 16. ...
 17. ...
 18. ...
 19. ...
 20. ...

For more ...
 ...



[Faint, illegible handwriting]

Q

Quintas ^{N. Greban} 46
Quireza ^{N. Fome} 11

[Faint, illegible handwritten text, likely bleed-through from the reverse side of the page.]

9

Summa ...
Summa ...

R

Rivera	. ^{ta} Marina	3. 6
Ribordelo	. ⁿ Martin	5. 6.
Rian	. ⁿ Miguel	6. 6
Rois	. ⁿ Cristobal	7.
Reguifo	. ⁿ Julian	7. 6.
Rocha	. ⁿ Cosme	8
Ruymil	. ⁿ Julian	8
Pianfo	. ^{ta} Columba	11. 6.
Rodeiro	. ^{ta} Maria	12.
Rellas	. ⁿ Mart. ⁿ	12. 6.
Rivadulla	. ⁿ Mamed	12. 6
Riofor	. ⁿ Pelagio	15. 6
Raro	. ⁿ Mart. ⁿ	20. 6.
Ruobo	. ⁿ Mart. ⁿ	24
Ru	. ^{ta} Maria	24. 6.

Por años anteriores.

Rellas - ⁿ Martin 24. 6^{to}.

R

1	Alfonso
2	Alfonso
3	Alfonso
4	Alfonso
5	Alfonso
6	Alfonso
7	Alfonso
8	Alfonso
9	Alfonso
10	Alfonso
11	Alfonso
12	Alfonso
13	Alfonso
14	Alfonso
15	Alfonso
16	Alfonso
17	Alfonso
18	Alfonso
19	Alfonso
20	Alfonso
21	Alfonso
22	Alfonso
23	Alfonso
24	Alfonso
25	Alfonso

For more entries

Alfonso

S

Soneyno	s. ⁿ Julian	2. 6.
Sada	s. ^{ta} M ^a	2. 6.
Sergude	s. ⁿ Julian	3. 6.
Soandres	s. ⁿ Pedro	3. 6.
Souto	s. ⁿ Andres	4.
Siguino	s. Coto	5.
Sarandon	s. ⁿ Pedro y ⁿ Mig ^l	5.
Siete coros	s. ⁿ Salvador	6.
Sivela	s. ^{ta} M ^a	8.
Santiso	s. ⁿ Ramon	9.
Sandres	s. ⁿ Juan	9. 6.
Silleda	s. ^{ta} Pulaha	11. 6.
Siador	s. ⁿ Mig ^l	12.
Sicos	s. ^{ta} M ^a	12.
Souto	s. ^{ta} Maria	16.
Sueyno	s. ⁿ Esteban	17.
Sisamo	s. Santiago	17. 6.
Sumio	s. Santiago	23.
Serante	s. ⁿ Julian	24.
Silvarredonda	s. ⁿ Pedro	24.
Sotolongo	s. ^{ta} Maria	24. 6. ^{to}
San-Justo	s. ⁿ Julian	17. 6. ^{to}

17	17	17
18	18	18
19	19	19
20	20	20
21	21	21
22	22	22
23	23	23
24	24	24
25	25	25
26	26	26
27	27	27
28	28	28
29	29	29
30	30	30
31	31	31
32	32	32
33	33	33
34	34	34
35	35	35
36	36	36
37	37	37
38	38	38
39	39	39
40	40	40
41	41	41
42	42	42
43	43	43
44	44	44
45	45	45
46	46	46
47	47	47
48	48	48
49	49	49
50	50	50
51	51	51
52	52	52
53	53	53
54	54	54
55	55	55
56	56	56
57	57	57
58	58	58
59	59	59
60	60	60
61	61	61
62	62	62
63	63	63
64	64	64
65	65	65
66	66	66
67	67	67
68	68	68
69	69	69
70	70	70
71	71	71
72	72	72
73	73	73
74	74	74
75	75	75
76	76	76
77	77	77
78	78	78
79	79	79
80	80	80
81	81	81
82	82	82
83	83	83
84	84	84
85	85	85
86	86	86
87	87	87
88	88	88
89	89	89
90	90	90
91	91	91
92	92	92
93	93	93
94	94	94
95	95	95
96	96	96
97	97	97
98	98	98
99	99	99
100	100	100

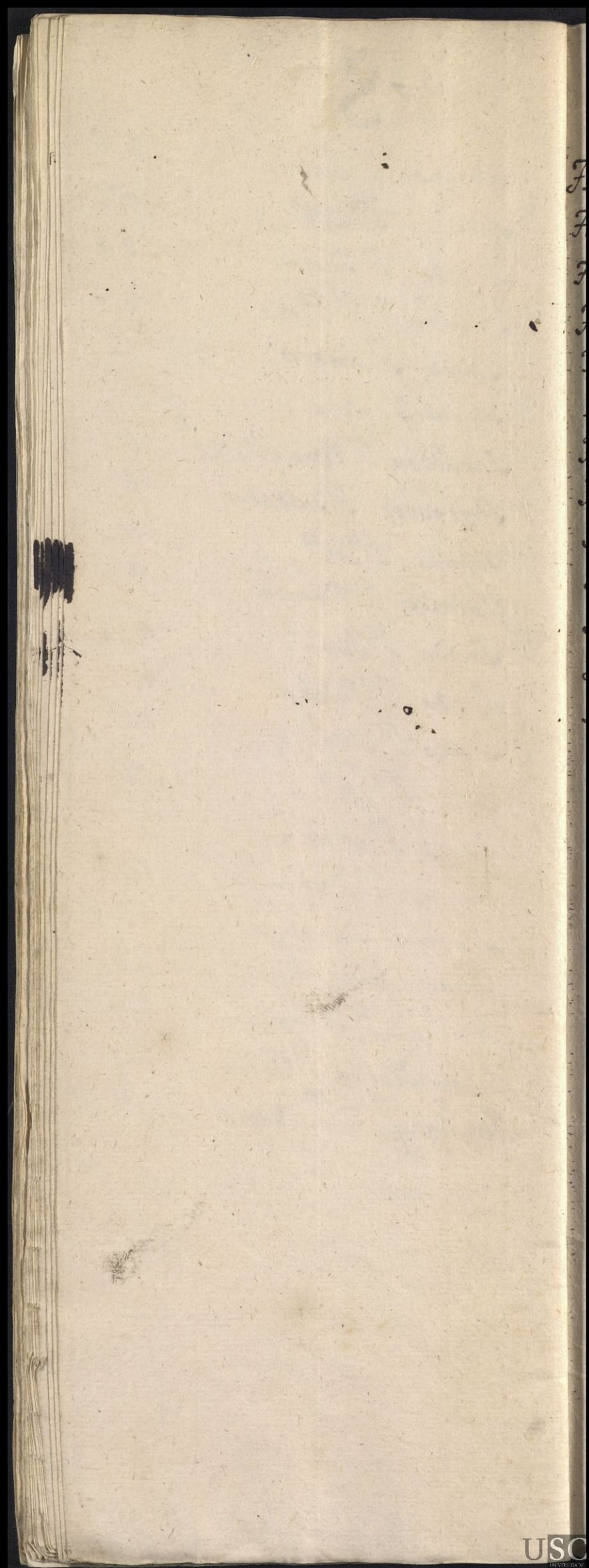

T

Fomeza . . .	S. Pedro	2.
Faboada . . .	Santi ^o	3.
Frasmonce	S ^{ta} Mania	3.
Fabeiros . . .	Santiago	4 b.
Fosprouros . . .	S. Ju ^{to}	8. b
Frobe . . .	S. Andres	10
Fenorio . . .	S. Pedro	10. b
Fouren . . .	S ^{ta} Mania	15.
Fallo . . .	S. Andres	16.
Fobre . . .	S. Martin	17.
Fallara . . .	S. Pedro	18.
Foiriz . . .	S. Juan	21 b.
Fella . . .	Lig ^v Allones	22. b.

T

2. ...
3. ...
4. ...
5. ...
6. ...
7. ...
8. ...
9. ...
10. ...
11. ...
12. ...
13. ...
14. ...
15. ...
16. ...
17. ...
18. ...
19. ...
20. ...

N. 21

Expediente que comprende
la paga de expositos de primera
clase, o primera edad: hecha en
Mayo de 1827.

Año de 1827.

SELLO DE
POBRES



4. MRS
AÑO 1826

[Faint, illegible handwritten text, possibly bleed-through from the reverse side of the page.]

En el Gran Cab. Real de la Ciudad de Santiago, a diez y ocho dias
del mes de Mayo año de mil ochocientos y tres: aparecieron del Sr. D.
Manuel Chaves y Toro, el Consejo de S. M. Canónigo de la V. H. M.
y de esta Ciudad, Administrador y Capellan real de este Sto. Rey. D.
asimismo presentos D. Manuel Barrios, Mayor-domo; D. Josef
Montero, Ama Mayor de espíritos y el Ynfraescrito Sr. No Secretario
sido principio a la paga de Salario a las Indias de espíritos
de primera Clase, o primera Dad, con arreglo, a lo dispuesto por
la Junta de Gobierno de esta Real Casa en sesión de nueve de Mayo
de mil ochocientos y tres, y junio, (Una paga será
al respecto de D. D. Señor Canónigo, y alcanzará
hasta hoy día inclusive, debiendo advertirse q. si que
elaborare en suaderno separado la Nación de las pagas
mensuales, correspondientes a algunas Indias de
que tomaron voluntariamente (espíritos, en virtud
del Gobierno Revolucionario titulado Comisi-
tucional. No está determinado por esta
Nación paga alguna a las Antiguas Amas que
se hallen descubiertas, y algunas se habian cargado
espíritos en años anteriores a el de mil ochocientos
y tres, y si aora se viese algo en orden
a ellas, durante el Verano del presente Año, se
esperara adelante en un mismo suaderno
Ornara Intendencia se procede al pagamento

de la de primera Clase conforme
 alay Varones, y demas que se
 expresa al principio del Cuaderno
 de la paga de igual Clase, echa en
 Mayo del referido Año de mil
 ochocientos veinte y cinco, efe-
 ctuandose la mencionada paga
 en la forma y manera sigui-
 ente

Santa Maria de Bona

2. ^a Clase	A Isabel Puyra. mug. ^r de Julián Antonio Almu- guera y Juan de Dios edad 35. mes y día completo y paga a 2. ^a Clase . . .	656.
2. ^a Clase	A Benita Ventura de Dios mug. ^r de Juan Manuel de Suro y Amaro madre de S. ^{ta} se le completa y paga a 2. ^a Clase . . .	316.
2. ^a Clase	A Maria Bernarda Correyo mug. ^r de Josef Villabona y Bonifacio edad la misma	316.
	A Maria de Dios y Manuel muerto	"
<p>S.^{ta} Miguel de Mañon</p>		
2. ^a Clase	A Maria Baltasar mug. ^r de Gregorio Par, y Blenda edad 31 años y 10 mes. se le completa y paga a 2. ^a Clase	286.

A Maria Manuela Martinez f. Gregoria Fran^{ca} m^{ta} ..
 A Soralia Gon. f. Paula Leona m^{ta} ..
 Santa M^{ta} de Mourice

A Fran. Ca. Henrique, mug^r de Jose Garcia
 f. Maria del Pilar edad 35^{os} meses. Se le completo
 y pena a 2^{da} clase 316^{os} 24
 A Ana Maria Con. Martin mug^r de Jacinto
 f. Pabeyro f. Jose Promisio 2^{da} 316^{os} 24

M. Salvador de Reyes

A Maria Benita G^{da} mug^r de Jose Juan
 f. Dom^o edad 3 a. y 3^{os} meses. Se le completo
 hasta 4^{ta} mes y para a 2^{da} clase 704^{os} 8

M. Pedro de Formosa

A Baltazara Peon f. Pedro m^{ta} 110^{os} 24
 M. Martin de Vilaboa

A Maria de Arcana mug^r de Pedro Tobai f.
 f. M^{ta} Dominga, edad 34 meses se le completo
 hasta 4^{ta} y para a 2^{da} clase 342^{os} 8

A Maria Antonia Peon mug^r de Manuel Peon
 f. Antonia 2^{da} 342^{os} 8

A Rosa Antonia favelhana f. Man. muerto 85^{os} 24.

A Maria Benita Rodriguez f. Manco
 f. Maria Muerca 83^{os}

Sta Catalina de Somo Sta
Mama de Olegros y M
Julian de Sonegro

1ª parte A Josefa Simal, mug. de Jacinto Casal G
Manuel edad 36ⁿ meses. sele cumplido
y para a 2ª parte 300.

2ª parte A Maria Abileya mug. de Albano Pira
Jou Maria, edad 3ⁿ años. y M 300

A Maria Parnal G Maria Cendida mta
Julian de Somo Sta
Mama de Olegros y M
de Uguie

1ª parte A Andrea de Gora, mug. de Benito Diaz
Dom. edad 3 años. y para a 2ª parte 300
A Maria Galan G Nicolas m. mto
A Maria Lorena Puer, G Rafael m. mto

Sta Maria de Guad
A Josefa Manino, mug. de Maria Garcia G
Jose Maria n.º 408, edad 18 meses 200

A Catalina Silanoba mug. de Juan Paisal
G. Maria Vienza n.º 387, edad 18 200

A Dominga Fontula mug. de Juan Co. Fracando
gon Josefa n.º 12, edad la misma 200

A Benita Perez y en su lug. Teresa Rebored
G Bernardo Muerto 85. A



San Miguel de Triana y
Santiago de Sabada

A Cayetana de Mero, mug^r de Domingo Soriano
C. Baltazar n^o 113, edad 13 meses " 200..

A Teresa Sabada, mug^r de Alonso Fontas
Inagⁿ n^o 88, edad 2^{ta} " 222 241

A Teresa de Larraia C. Rafael Prudencio m^{to} " 40...20

A Juana Sep^r C. Ana m^{ta} " 30.. 8

Santa Maria de Guzman

A Dominga Currais mug^r de Manuel Vozquez
C. Maria 378, edad 4 meses " 74

A Tomara de Campos mug^r de Fran^c & Peter
C. Manuel Maria 458, edad 2^{ta} " 74

A Juana Lopez mug^r de Domingo Crego
Alberca n^o 328, edad 1a n^{ta} "

Santa Eulalia de Arca

A Maria Vera mug^r de Man^l Baucayo, C. Maria
n^o 196, edad 11 meses. Digo muerto " 193.. 2

A Dominga Zamora, mug^r de Miguel Blanco C.
Barcelona n^o 143, edad 1^{ta} " 189.. 2

A Juana Fontas C. Gregoria Leocadia m^{ta} " 34.

A Josefa Bar^o C. Josefa m^{ta} " 32 - 12.

Santa Marta de Babio

San Juan de Duces

2^a n^{ta} A Marta de Caballera, mug^r de Tor^o
Lorenzo Par Francisca edad 3^{ta} años. se la cumplio

Maria Guautra mere y para a ...

268

A Maria Brito mere y para a ...

2ª clase

268.

Juro Pura. 25n

A Josefa Paez mere y para a ...

2ª clase

268.

Muela 25n

A Maria de Ribeyra y Sta. M. de Paradelo

A Maria Camicoba mere y para a ...

Maria Antonia edad 35n mere. Illi conyugal

Maria 40 y para a seg. da ... 350

A Maria Antonia Pereira mere y para a ...

2ª clase

350

J. Antonia 25n

A Maria Pedro mere y para a ...

350

Jore 25n

San Millan de Lengade y ...

A Felipa Vidal mere y para a ...

dad 29n mere Illi conyugal y para a ... 383 ... 12

A Maria do Sousa mere y para a ...

2ª clase

383 .. 12

25n

A Josefa Pedreira mere y para a ...

2ª clase

383 .. 12

Maria Antonia. 25n

M. Pedro de Sandres

A Maria Gomez mere y para a ...

Nov.

Mabel edad 7n años

A Manuela Vinches y Juan Maria mto

A Juan Ca Albuer y Manuel mto

A Benita Rodriguez y Jose mto

Santa Cruzina de Barro

A Maria Antonia Rodriguez, mugr de Fernando
Bonica y Maria Ramon edad 26n meses 200n

A Sabina Molead y. Antonio q. se le recogio

A Gabriela Villabando y. Juan Antonio, y Caye

tana mto

M Miguel de Arca y

M Andru de Barro

A Maria de Tapia, mugr de Pedro Ribadulla

y. Maria de Jesus n. 49n edad un año

216n 16n

yon mes

A Josefa Pinayo, mugr de Jose M. Martin

y. Maria Dolores n. 86n edad y 1/2

256n 16

A Josefa Montcaque, mugr de Juan Rodriguez

y. M. Ramona de la Encarnacion n. 101n edad y 1/2

256n 16

A Josefa Vilaboa mugr de Miguel de Lago, vez

de la fr. de San Jorge de Cordera y. Juan

Anto. n. 107n edad 1a m

216n 16

A Maria de Vigoy

y M Pedro de Barro

A Mora Balina mugr de Miguel Carbon yon

Ramon n. 9n edad tres meses

218n 24

A Maria Constança f. m. de Vazquezada
m. 70

123.. 20

A Manoel Balão f. M. de Sneyaon m. 70

157.. 10

A. Josepha Faro f. Joaz m. Ramon m. 70

San. Salbador de Villarad
y m. Esteban de Truicay

A Andra Regina Muq. de Estanasio m. 70 f. Maria
Isaquina edad 39. m. 70. Ale. singl. y para a 2.
flor

283.. 10

Santa Maria de Argalo

A Antonia Garcia ^{Martinez} m. 70 f. Francisco Casou, f.

Maria Maria n. 318. edad 8. m. 70

140.. 20

A Maria Romero, m. 70 f. Antonio Lopez f. Tomara

Isaquina n. 265. edad 10

140.. 20

A Maria Izuel de Santa Maria f. Bonifacio m. 70

Santa Maria de Prado

A Francisca Fobio Muq. de Manuel Pual por

Jose Rodaro, edad 21. m. 70

200..

A Maria Lizo, m. 70 f. Carlos Franco, por

Tomara, edad 10. m. 70

200..

M. Juan de Cambono
y m. Martin de Truicay

A Rosa Velasco Muq. de Felipe de Pavao, f.

Franc. Ca n. 80. edad 10. m. 70

34 16

A Manuela Maneyro mug.^r de Domingo Antonio
 por Jose Maria n.^o 60. edad id. 34 16
 A Gregoria Malbar muger de Antonio Ponce
 y Sebastiana n.^o 93. edad la m.^a 34 16
 A Maria Prudencia Lopez mug.^r de Jose Mariano
 por Jose Maria n.^o 68. edad id. 34. 16.

Santa Maria de Cesad.
 San Pedro de Barcala
 Coto de Viguro

A Francisca de Carro, mug.^r de Juan Moron y
 Jose Maria edad 22. m.^a 200.
 A Juana Chico muger de Maria Gendu y Josep
 Maria mto. 124. 16
 A Angela Mibay y Niberra muerda. (-135. 14) 135. 14

San Miguel y San Pedro de Sarandon

A Josefa de Paris mug.^r Berco y Ramon
 su edad 16. m.^a 200.
 A Manuela Coto, mug.^r de Manuel de Xegre
 y Fado Antonio edad id.^a 200.
 A Maria de Silba que Anta tubo este vino.
 A Maria Antonia de Eyo muger de Bernardo
 Lopez y Eugenio edad la misma 200.
 A Luisa Balado mug.^r de Roque Barro por Ma-
 nori Mamela Luisa edad id.^a 200.

1363. 10

M. Juan de Corne
y M. Juan de Brantua

A Nicolana de Suro mug^r de Antonio
Garcia f. Antonia Gomez n. 33^{ta} edad
7 meses - - - - - 125. 22

A Maria de Vera y Julian Jose Maria m. " 45. 22

A Antonia de Vando G. Josefa m. ta " 30. 24

A Josefa Martinez y Jose m. to " " " "

Santa Maria de Peines

A Antonia de Lage, mug^r de Pedro Flores, god
Mama del Carmen edad 25 meses - - - - - 200.

A Ana Lopez mug^r de Jose Perez y Juana
edad 7 den - - - - - 200

A Benita de Suro mug^r de Nicolas Acea, G.

Manuel Antonio edad 7 M - - - - - 200.

M. Lorenzo de Tupa

A Josefa Perez mug^r de Miguel de Frey G.
Andres edad 24 meses - - - - -

A Maria de Suro mug^r de Francisco Vargas
y Juana, edad 24 meses - - - - - 200.

A Marcela Freyre y Jacinto m. to

M. Lorenzo de Almodovar y
M. Martin de Peoncello

A Proa Perallo, mug^r de Apolinario Gervasa

G. Ramon Antonio n.º 145, edad un año 200
 A Josefa Boullora mug. de Sabuel de Souto 200
 G. Ramon n.º 125, edad 45 200
 A Josefa de Segundo mug. de Baltasar P. 200
 G. Maria n.º 126, edad la pupia 200

Santa M.ª Madalena
 del Puente Vto. D.º Pedro de Bellanueva

A Juana Perez, mug. de Alberto de Pendo por
 Catalina Baquena n.º 444 edad 8 meses 200
 A Maria Alberto G. Jose Maria mto
 A Pura de Souto G. Maria Juana mto
 A Maria de Alba por Maria mto

San Miguel de Puentevalga.

A Benita de Furnes mug. de Pedro Magariños, por Be-
 nito M.ª del Carmen edad 15 meses. 200
 A Bernarda Conles mug. de Primo Cousins p. Josef
 Luis. n.º id. 200
 A Maria Castromao mug. de Man.ª Pandal p.º Seba-
 tian Maria, n.º la misma. 48. 8
 A Pura Condide G. Carlos muerto.

San Salvador de Nerejón

A Manuela Garcia, mug. de Pasqual Pandal, G.º Dom. 200
 edad 15, mes
 A Josefa Campaña mug. de Alberto Naba G.º Fran-
 cisco edad la misma 200

A Mama Antonia vi. Souto G. Maria Franca

m^{ta}

47. 20

A Jacinta Rodrigues G. Maria del Carmen m^{ta}

145. 14

San Miguel y Sta. Maria de Barcala

A Manuella do Campo m^{ta} G. Ignacio Fran-

sande, G. Sre' edad 14 mesy

200

A Ana Maria Lopez, m^{ta} G. Benigno

Francisco G. Dolores edad la m^{ta}

200.

A Manuella do Campo G. Jose m^{to}

A Juliana Rebolo G. Genara Melchora m^{ta}

San Miguel de Sta. Maria

A Juana Capriles m^{ta} G. Antonio Bouillon

G. Margarita edad 14 mesy

200

A Josefa Siguero G. Juan Sre' m^{to}

164. 22

A Aquilina do Cabo G. Josef Maria m^{to}

19. 26.

San Pedro de Ovaria

A Mama Bulla m^{ta} G. Ramon Pineyro

G. Maria edad 14 mesy

200.

A Juana de la Cruz G. Manuel Maria m^{to}

169. 12

A Maria Ant^{da} Capriles, G. Ramon Vici^{to} m^{to}

114

A Clara de Sta G. Valero Maria Ignacia m^{ta}

35. 26

3333. 30

San Cristobal de Pezo

Ayudana Bueta G. Carlora Antonia mto 160.

Santa Maria de Bico

Ayudana Cabo mugr de Manuel Rodriguez G.
Andres Maria edad 29. mugr. del completo hanc
585. 12.

Ao mugr y para a la Plana 105.

A Bernarda de Saig G. Florencio mto

A Manuela Cana G. Manuel mto

A Manuela de Oros G. Jose mto

Santa Maria de Moymenta

A Cayetana Belorado mugr de Rogu de Osura
G. Maria Dolores Gey. n.º 126. edad 3 meses. 48. 8

A Manuela Rodina mugr de Sr Manuel Oros
G. Maria MA. Dolores n.º 52. edad 2. 50.

A Maria de Bouras G. Jose Maria mto

A Maria Sabrada G. Maria Dolores mto 34.

M. P. de Barrio y Santiago de Luna

A Gabriel Rodriguez mugr de Bernardo Marcelo por
Miguel n.º 346. edad 6 meses 154. 4

A Manuela Collazo mugr de Miguel Blanco por
Maria Penquina n.º 331 edad ha mto 154. 4

984. 28

A Juja Rodruqer mug^r de Jacobo de Fria J^r
Francisca n^o 325 edad 40

104 4

A Franca Shockig mug^r de Miguel de Insua,
por suplico n^o 332 edad la m^a

104 4

Santa Cristina de Campaña
y San Julian de Piquero

A Francisca Guiruga mug^r de Domingo Castroman
J. Irie edad 40 meses

200

A Maria Antonica Miquer J. Francisco Ramon n^o 30

143 2

A Cristina Conelo J. Maria Ines m^a

A Maria Antonia Conde, J. M^a Juana Scrupumia n^o 20

Santa Marina de la Alameda
y San Esteban de Cobas

A Miocela Miquer mug^r de Manuel de Otto J^r
Jore Maria n^o 31 edad 4 meses

66 24

A Manuela Miquer mug^r de Anselmo de Durano
J. Maria Ramona n^o 6 edad la m^a

66 24

A Luisa de Otto mug^r de Juan Varguer J. Man^r
Francisca n^o 143 edad 40

66 24

A Storenda Marentner mug^r de Jacobo Nieto J^r
Pedro n^o 403 edad la m^a

66 24

San Vicente de Benes

A Maria de Veyra mug^r de Juan de Barroy
J. Maria Guomina Vicenta edad 32 meses
Le completo para 40 y para ad. a la m^a

353 12
2.1 36



A Francisca Calbello mug^r de Lou^s Ferrado por
 Manuel Andrey, edad la misma, y tambien para
 a N.º.º.º. 353. 12.

S.º.º.º. Vicente de Curtis y
 ta M.º.º.º. de Ciudadela

A Mariol Lopez, mug^r de Juan Fernandez por
 Genoveva edad 35 m^{es}. Para a N.º.º.º. 283. 12

A Manuela de Ponte mug^r de Miguel Vargues J.
 Angel y den. 283. 12

A Mamede de Rodas
 A Pedro de Araujo
 Julian de Sumil, Jta
 Eulalia de Madela
 Comu de Rocha, M^ul^{ic}ian
 de Carballo, y Juan de Ribela

A Margarita Puer mug^r de Francisco de Amor J.
 Andrey, edad 35 m^{es} y para a N.º.º.º. 283. 12

A Maria de Castro mug^r de Manuel Marin, edad
 la m.º.º.º. y tambien para a N.º.º.º. 283. 12

A Lucia Sedone J. Para m.º.º.º. 10. 16

A Maria Morandegua J. Manuel m.º.º.º.

M.º.º.º. Martin de Figueroa

A Rosa de Bouras, mug^r de Luis Rey, J. Tebariana m.º.º.º.
 edad 30 m^{es}. 283. 12

A Fran.º.º.º. Calinas mug^r de Jose Gomez J. J.º.º.º.
 135. edad la misma 283. 10

A Buena Ventura mug. de Fran. B. Neco
 G. Moleua n.º 22 edad 45 años 253.. 10
 A Juan Antonio G. Lucan 58.

Antiguo de Ventas S.º
 Manuel de Rodano S.º
 Maria de Arroy, S.º
 de Dios

A Buena Ventura mug. de Bernardo Veyer, G. Peto
 Animo edad 19 meses 200

A Josefa G. Lomas, mug. de Don Valquirio por
 Francisco Anaclera edad 45 años 200..

A Josefa Viduina mug. de Don P.º G. Maria
 Josefa edad la misma 200

A Maria Romero G. Maria del Carmen m.º

M.º de Josefa

A Josefa de Nino mug. de Manuel G.º
 por Domingo Jacobs edad 28 meses 200..

A Josefa de Nino G. Josefa deuelta ala Buena..

A Maria Perez G. Andres rubo era una

A Rosalia Perez G. Lucia m.º

M.º Martin de Hernandez

A Catalina Calvo mug. de Fernando Lorenzo G.
 Concepcion n.º 388.. edad 4 años

A Juliana Carrera mug. de Juan Noel G. Juan
 n.º 8 edad la misma 66.. 24
 3004-28

Domingo de Cui mug^r de Martin Perez, y Maria 9
Luisa n^o 419 edad 2a m^o
A Josefa n^o 107 y Jose Maria m^{ta}
Man de Cedeo

A Dominga Paula, mug^r de Alberto da Fonte god 200.
Jose Maria n^o 159, edad 2a m^o
A Aguirina Soruro mug^r de Antonio Vidal y
Fran. Co n^o 122 edad 2a m^o
A Maria Camilo y Felipa m^{ta} 187. 22

Don Miguel de Bendoyas
Manuel de Santos y
Sta. Maria de Silguera

A Josep. Varguer mug^r de Jose Gualter Bodano, 200.
por Manuel Maria, edad 20 meses
A Fran. Ca Perez, mug^r de Miguel Moncayo y 200
Agustin edad 2a m^o
A Andrea Meyome, mug^r de Juan Leon y 200.
Francisco edad 2a m^o

M Martin de Villa Labrada
M Miguel de Ponte y
A Pedro Felix de Mangaride

A Carmen de Torre mug^r de Ramon Lopez y 219. 12
Marina n^o 76 edad 13 meses
A Manuela de Carrero mug^r de Angel de Oro y 216.
Jose Angel Benito n^o 54, edad 2a m^o
1425.

A Maria Caldeyro, mug. de Rafael Sesane.

E Juan Jose Manian 90^a edad m^{ta} " 216"

A Camela M^{ta} G^{ta} Mamei Souza m^{ta}

M Pedro de Ansenil

M Juan de Saldes y

Sta Maria de Serboens

A Ana de Abades G^{ta} Moilan m^{ta} " 39. 2

A Andrea Penela por Roman m^{ta} " 39. 2

A Ana Secune, G^{ta} Maria Valeriana m^{ta}

A Anabela Seal G^{ta} Jose Eduardo m^{ta}

M Joao de Ancoarado

A Juana Caloria mug. de Andre de Anra G^{ta}

W. flau Juan edad 2^a meses 350"

flau

Sta Maria de Herbor

A Luisa Cruzob, mug. de Manuel Jones " 200

E Maria Antonia edad 18 meses

A Maria Trincino, mug. de Gabriel Mo- " 200"

rono G^{ta} Rufina edad la misma

M Emban de Oca,

y Sta Maria de Loimil

A Maria Raymondor mug. de Andre Blancos " 216

E Maria n^o 117^a edad 13 meses " 65. 14

A Juana Penique G^{ta} Jose de D^{ta} m^{ta} " 53. 24

A Juan dos Collares G^{ta} Maria m^{ta} " 53. 24

A Ventura Morason G^{ta} Andrea m^{ta} " 53. 24

2.810. 30



Doña Eulalia de Matalobo
y N. Salvador de Saloira

A Piedad de Herminda mug. de Antonio de Merced 200
 G. Benita edad 23 meses 197. 10
 A Josefa Pablo y Jacinto mto
 A Josefa Pequeno y Maria Fran. ca mto
 A Maria de Carlos y Ramon mto

M. Andres de Tabe

A Isabel Fontanar mug. de Ramon de Carbia y 200.
 Ramon Antonio edad 16. meses
 A Josefa Chico, mug. de Don Amigo y Ana Maria 200.
 edad la med. 175. 18
 A Josefa Amigo y Cecilia mto
 A Manuela Noelle y Fran. B mto 110.

M. Andres de Puyria

A Maria Carmen de la Iglesia mug. de Andres
 Lulle, y Escolastica edad 4 años. Sin embargo
 de haberla recogido y criada sin paga y habien-
 do nacido en el año anterior una granizada y
 recompensa de guerra ocasionado y la enfermedad
 de la niña se mandaron dar en el preum-
 do de Curio 9to y 10to de mayo del 1.º de mayo
 mira Gr 70 35, diez quaderno, y habien padecido
 la capota la enfermedad setna, y como con-
 tagiosa nola en una hospitalidad 120.



Sta Maria de Guipa
Sr Juan de Picho y
Mascuina de Picho

A Juana Marinilla muger de Manuel Ines 88 20

G. Maria Juana n.º 353, edad 5 mny

A Benita ~~Alonso~~ mug. de Juan Giguerey gon
Man.ª Maria n.º 354, edad 40 88 26

A Ana de Casas y Pedro m.º

A Maria Felcato y Buenaventura m.º

M. Jorge de Cordera

A Maria Fernandez mug. de Jose Frago y Agui
una edad 32 mny, y para a la Maria 33 12

A Cecilia Salmo esposa de Juana m.º 33 16

M. Pedro de Ferrero

A Benita Cabanelas, muger de Jose Paizual gon
W. Clara Maria Dominga edad 33 mny. Ali com-
pleto hasta 40 y para a la Clara 36 24

M. Genes de Entre Rias

y M. Miguel de Corua

A Ana Vermuder, muger de Jose de Reyes y
Andres Benito edad 29 mny 200

A Maria Rey y Manuella m.º 174 28

Sta Maria de Dural

A Manuella Bouron, mug. de Agustin Fernandez
G. Maria edad 16 mny 200

28
San Salvador de Lugo

A Juana Alonso y Espada mug^r de Juan Dur
y Leonor Sabana edad 24 meses 200.

26
Santiago de Biscaya

A Josefa Vidal mug^r de Benito Garcia y Manuel
Andue, edad 26 meses 200.

A Baltazara Ximara, mug^r de Francisco Xa,
y en su lugar Maria Francisca Figueroa mug^r
de Manuel Francisco Garcia y Manuel
Ramona q^e tiene la misma edad 200.

2
6
Antonio de Quirica

A Garcia Garcia y Petra Fran^{ca} m^{ta} 71 .. 28

A Angela Gil y Victoria Angela m^{ta} 54 .. 8

A Maria Loui y Antonio m^{to} 54 .. 8

A Feliciano Comina y Feliciano m^{ta} 57

4
S^{ta} Columba de Louro.

A Ant^a Compana mug^r de Gregorio Ferraz
Ramon Maria h^o 28 meses 200

28
S^{ta} Maxima de Carracedo

A Feliciano de Senana mug^r de Leonardo Fami-
na p^r Josefa Micaela Gentrudiz, edad 18
meses 200

A Ferisado Baló mug.^r de Manuel Magamiños p
Eugenio edad la misma - - - - - 200..

Santa Columba de Nianp

A Manuela Fraguerrino muger de Benito Rodriguez
G. Barbara edad 27^a mesy - - - - - 200
A Francisca Abum yor Maria Ramonca ni^{ta} - - - - -

San Pedro de Dós.
y San Jorge de Niar

299 A Francisca de Jorro muger de Benito Lujai yor
299 Memca edad 3^a años, y para a la M^{ta} Laure - - - - - 266.. 2
A Benita Freyre muger de Antonio Dani yor
299 Juan de la Cruz, edad la misma, y tambien
para a la M^{ta} Laure - - - - - 339... 2
A M^{ta} Garcia G. Aurea tubo con M^{ta} - - - - - 127.. 2

A Maria Mourero G. Jose m^{to} - - - - -

San Jorge de Quitimie
San Diego de Anicay
y Santiago de Pucallpa

A Josefa Sibuya, muger de Domingo Sabada, G.
Maria Peregrina edad 19^a mesy - - - - - 200..
A Juana Suron G. Luis m^{to} - - - - - 60.. 12
A Benita de Pizar G. Ramon Antonio ni^{to} - - - - - 155.. 12

M^{ta} Eulalia de Silleda y
San Miguel de Lamela

A Josefa Soblo mug.^r de Domingo Antonio

Penia, por Angela Maria Saquma edad 13 mesy ----- 216.. 24

A Josefa Albaros mug^r de Domingo Gonzalez f. Manuela n.º 97. edad ha minima ----- 216.. 24

A Josefa Fernandez, f. Manuel Vidoso m.º ----- 30... 4

A Maria Macaya, mugen de Blas Pendo f. m.º Dolores, n.º 133. y Celestino Magio ----- 127.. 26

San Miguel de Nador y Santiago de Zebada Queda a p. 3.º

S.ª M.ª de Sacos.

A Maria Magdalena Lois y Juan mug. de Jacobo Est. p.ª para p.ª Mari.ª edad 32 meses, se le completo 4.º y para a 2.ª clase ----- 333.. 12

A Manuela Reboreda mug. de Alonso Froisino f. Am.ª h.ª la minima y tamb. para a 2.ª clase ----- 333.. 12

Monajo de Sis

A Agueda Lopez, mug. de Victorio Lopez, por Maria edad 35 mesy se le completo licencia 4.º y para a 2.ª clase ----- 283.. 12

M.ª Maria de Rodriguez y M.ª Martin de Bandosa

A Ygnacia Comedrya, mugen de Silbano de Maria yon Jose edad 38.º mesy. y para a 2.ª clase ----- 284

A Berta Gom. Cr. G. Victoria mta. " " 47.. 22

M. Juan de Cou
M. Juan de Simoes
y M. Jomi de Simens

A Manuela Santos Muj. de Roque Garcia 118.. 24

G. Andrea n.º 319, edad 7 mes - - - - -

A Juana Blanco, mujer de Antonio Garcia 118.. 24

G. Tomas n.º 303, edad la m.ª - - - - -

A Flora de Castro Muj. de Jacobo Garcia G. 118.. 24

Josfa n.º 319, edad 7 m.ª - - - - -

A Maria de Anon G. Marco mto - - - - -

M. Ciprian de Chaya

M. Martin de Huera

y M. Martin de Mellad

A Ferrea Cabalayo mujer de Manuel Rodriguez 200..

G. Joa Maria, edad 13 mes - - - - -

A Manuela Garcia Muj. de Jose Gonzales

G. Jose edad la m.ª - - - - - " 200..

A Andrea Villanueva Muj. de Antonio Cortez 200..

G. Ramon Maria, edad la propia - - - - -

A Antonio Capinil Muj. de Simon San 200..

Martin G. Joa Maria Legn edad la m.ª - - - - -

M. Manuel de Paladilla

y M. Simobal de Suedin

A Tomasa Diegues mujer de Manuel Arbla

A Jose Maria Gregorio, edad 17 meij. 200
 A Josefa Vobato mug^r de Jose de Obay y Maria
 Juana, edad la misma 200.
 A Maria de Alba mug^r de Jacobo Benigna y
 Benito edad 15.
 200.

S^{ta} Maria de Cortegada

A Maria Fernandez muger de Josef Carballo p^r
 Ramon m^{to} 135.12
 A Maria Rodrig. mug^r de Fran^{co} Jenn. por Josefa
 Maria h^o Do meres 200
 A M^a Fran^{ca} Jabocada mug^r de Truesuoro de Sei-
 ra p^r Rafael Maria: edad la misma 200

San Fito de Manduay
 y Julian de Pucyo

A Manuela de Saco muger de Serafin de Matos y
 Mengarua edad 13 meij 200.
 A Beata Soud muger de Jose de Sampa y Maria
 Rita edad la misma 200.
 A Maria Conroya muger de Domingo Lopez y Josep
 Maria edad la misma 200.
 A Bernarda de Saco muger de Antonio Penalta y
 Antonia muerta

S^{ta} Martin de Negreioy
 Camp. de Breija y S^{ta} Maria de Saco

A Francisca Gomez mug^r de Manuel Balla-

Dones y Señora G. Manuela Saguna edad 14 meses 200..

A Rosalia Romero (muger de Jose Villanueva) por Jose Antonio edad 1a m. 200..

A Josefa de Oturo G. Florencia m. ta 39.. 16

A Rosa Gornaler, G. Rafael Guillermo - m. to

San Pedro de Dimo.

A Ana de Bona emug. de Jose Garcia, por Mani edad 26.. meses 200..

M Juan de Varero y Sta. M. de Arnigo

A Joaquina Lopez mug. de Antonio Fernandez G. Dominga, edad 21 meses 200..

A Maria Gonz. G. Jose m. to

M Pedro de Herbozo.

A Rosa Barrios, muger de Andres Rodriguez por Manuel Juan Francisco, edad 29.. meses 200..

A Guadalupe Burelo. G. Maria Antonia m. ta 133.. 26

A Rosa Miquel por Francisca m. ta

M Pedro de Beato

A Florencia Chisca muger de Juan Beato Garcia, por Maria Teresa Beato edad 28 meses 200..

A Manuela Vicente G. Josefa Vicente m. ta



M. Ines de Barros

A Teresa Freixo, mugr de Fran. Co. Bobada f
Moniana edad 29, meses - - - - - 200.

M. Juana de la Cruz

A Vicenta Canelas, mugr de Vicente Gomez
f Jose edad 29, meses se le cumplio la vida
40, y para a la Cruz - - - - - 380

A Manuela de Xeo mugr de Lorenzo Suarez, f
Juan Juan Jose Juana, edad la misma y tambien
para a la Cruz - - - - - 380.

M. Clemente de Ovar

A Maria Baltan mugr de Pablo Louada f
Manuela edad 19 meses - - - - - 200.

A Rosa Iglesias mugr de Rafael Iglesias f
Eugenio mto - - - - - 118

A Andrea Iglesias f Jose mto - - - - - 55. 12

M. Miguel de Castroja
y San Juan de Abalo

A Juana Canelo mugr de Francisco Canelo
f Francisco edad 26, meses - - - - - 200.

A Juana Lorenzo f Casimiro mto - - - - -

A Maria Rosa Conde f Moralia Catalina mto - - - - -



Sta Maria de Siquimil

A Maria Amigeydas, mug^r de Juan de Selba J^r 3
 Lemonia n^o 35, edad 3 meses ----- " 53" 4
 A Doña Josefa de Barro, mug^r de Dⁿ Bartolome Barro
 J^r Maria n^o 17, edad la m^a ----- 51..4
 A Juana Doming^o J^r Manuela que se recogio ala
 Inclua -----
 A Isabel de Torre mug^r de Manuel Fontela, por
 Manuel J^r de selo recogio -----

Sta Maria de Graba

A Manuela Villamayor, mug^r de Andre Barro
 J^r Maria Rita, edad 20, muy ----- 200"
 A Doña Fontao J^r Juana Andra m^a ----- " 84 32.
 A Josefa Cabello J^r Juan C m^a ----- 40

San Pelajo de Aranga

A Maria Blanco, mug^r de Juan Arez por
 para a Dⁿ Plene -----
 A Gregorio Fernandez mug^r de Juan Carron
 para a Dⁿ Plene -----
 A Maria del Atlas edad tam^o y tambien para
 a Dⁿ Plene ----- 280" 12

Sta Maria de Gouzon

A Juana Gardo mug^r de Benito San Martin
 para a Dⁿ Plene ----- 300
 A Manuel edad 34 muy para a Dⁿ Plene -----

A Manuela Orge mug.^r de Manuel Ma-
 rque quina y Maria Josefa edad Ram.^a
 y para a N.ª Plau " " 300

Sta Maria de Taura

A Josefa Magañinos mug.^r de Manuel O
 Fernandez y Don. Edad 15 meuy " " 200

A Maria de Carmen Fern.^d mug.^r de Fran.^{co}
 Condo y. Jose edad Ram.^a " " 200

A Juana de Abalo mug.^r de Gonzalo Lago
 y Maria del Carmen edad 25^{to} " " 200

A Benita Garcia y Domingo Vicente mto " " 42 25

Sta Columba de Camorta

Coto de Adriano

A Agustinia Lancia mug.^r de Josef Camano
 y Jose y Maria del Pilar edad 35^{to} meue
 Se le Conyuto hasta 40^{to} y para a N.ª Plau " " 350

A Maria Lourdes y Manuel mto " " "

A Maria de Lago y Petra Celestina mto " " "

San Salvador de Vero

San Miguel de Olegueros y

San Pelagio de Pesejo

A Josefa Anna mug.^r de Antonio Otero y
 Cuyetano edad 44 meuy " " 200

30
A Feliza do Bal G. Lino mto
A Maria Fondebela G. Manl. Maria mto

Sⁿ Andres de Obre
Sⁿ Juan de Paderne
ta Maria de Souto

266. 24
A. Dom^a Jaraldo mug. de Manuel Vilar G. Juan
Nepomuceno hedad 3 años y para a 2 años
A Eufemia Lopez mug^r de Pascualon Fendun
G. Manuela Vicuña edad 1 año y para
a 1 año
A Maria Chico G. Ramona mto

M Pedro de Coscoero
M Andres de Tallo G.
M Julian de Longuiron

A Manuela Carrizosa mug^r de Francisco Couro "18^{to}" 12
G. Bernardo n^o 193. edad 11 meses
A Juana Caldero, mug^r de Jose Rodriguez yon
Baltouana n^o 195. edad 4 años "18^{to}" 12
A Josefa Corlo G. Man. mto
M Juan Baucita de Vaino

A Maria Manuela G. mto mug^r de Felix Pu-
boyra G. Maria Manuela edad 26 meses "200"
A Manuela Abun G. Angel mto
A Florentina Alq. G. Paues tubore mto

Sta Marina de Agan

M Pedro de Suro

- A Maria Lourdes y Lucas m^{to} -----
- A Maria Garcia y Maria Antonia m^{ta} ----- " 154
- A Maria de la Torre y Celestino m^{to} ----- " 40
- A Maria de Vera y M^{ta} Dom^{na} Manuela m^{ta} -----

M Esteban de Cerullay

- A Maria de Carriz mujer de Man^{te} Cerdura y
Manuel Bonifacio Felis que para apoderar
Jose Faboada y su mug^r vecinos de esta ciudad su
Padre ----- " 166

- A Josefa de Carriz y Andrea m^{ta} -----
- A Teresa de Oros y Paula m^{ta} -----

Sta Maria de Oros

- A Maria Pizarro mug^r de Esteban de Calo y Ramon
2^a ^{af} ^{line} Antonio Manuel Andres edad 29, mery Selejon
pleto hasta 10 y para a la Clase ----- " 350
- A Maria Rey y Jose Maria m^{to} ----- " 62
- A Coaguina de Hambre y m^{to} -----

M Esteban de Dombodan

- A Antonia Ramon mug^r de Jose Gradas gon
Bernardo edad 21, mery ----- " 200
- A Ygnacia Garcia y Benito m^{to} ----- " 48

1.855

Sr. Juan de Bruna
y Sr. Martin de Sombra

A Maria de Amarelle mug^r de Tomas Alon y
Varela, f. Manueta Maria Cuidada n^o 324.
edad 5 meses 83... 12

A Ana Maria de Aldas, mug^r de Pedro Vob^r f.
Mania delo^r Dolores n^o 363. edad 45 83. 12

A Maria Sanchez f. Benta: La misma: y la
Maria Sanchez es muger de Bernardo de Arman y Amarelle 83. 12

Sr. Juan de Suyo
f. Silvestre de Oyga
y Sr. Pedro de Sedo

A Maria Varguez mug^r de Pedro de Castro f. Josefa
Liberata n^o 269. h^o 9 meses.

A Ju^a Villar mug^r de Ramon Vermudez f. Jph^a
n^o 229. h^o id. 155. 4

A Fran^{ca} Morales f. M^a Dolores muerta.

Sr. Martin de Sibra

A Manuela de Durero, mug^r de Manuel Beade, f. An^o
edad 3 años y para a 2^a clase 266. 24

A Maria de Porta mug^r de Ventura Mujigo f. Manuel
lo^r edad la m^a y tambien para a 2^a clase 266. 24

Sr. Maria de Anor de Cudeva

A Juana de Jores, mug^r de D. Miguel Canal, por Maria
Automa edad 4 años: a on f. solo hay 3^a f. obra
con el presente y por las circunstancias q^e ha auido en el
modo de tomar el espanto esta embarazada, y habiendo

898. 20

decurado q. el Sr. Administrador q. se le pagare como
 multa de los suadenos correspondi q. elon en ultimo
 año, no obstante lo expresado en la partida del
 ultimo sel para cosa a D. Juan 200

San Julian de Gallica
 y San Francisco de Villanueva

Manuela de Oro, mugr de Manuel Garcia G. Maria
 del Pilar n.º 369, edad 6, meses 100
 A Maria Teresa G. Antonio m.º 42
 A Manuela de Pore G. Teresa m.º 26
 A Manuela de Pore por Jose m.º Ferrn m.º 0

Santiago de Visano
 y San Ezeban de Eyzanes

A Siberia Varela G. M.ª Carmen m.º
 A Maria Focal mugr de D. Antonio Sanjon
 G. Jose Benito edad 2, meses 200
 A Espina Freixas G. Aurora tubs en vino 06
 A Josefa Paula G. Andres m.º

En Julio
 de 1838.
 se le dieron
 270, y p.
 no haber
 concuado
 en mayo
 y p.º de
 en 2.º clase

San Pedro de Valencia
 y San Julian de S.º Ferrn

A Bibiana Sean, mugr de Man.º Pardo, por
 Jose Maria n.º 66, edad 2 meses 33
 A Maria Varela mugr de Andres Pore G. Cayetano
 n.º 64 edad 2 m.º 33
 A Maria de Carrro mugr de Man.º Albarr G. Angel
 n.º 39, edad 2 m.º
 A Manuela Carballedo mugr de Ramon Pardiñay G.
 M.ª Dolores n.º 84, edad 2 d.

M. Andres de Lourean

A Doña Carbajal mug.^r de Alberto da Veiga F.
Clave Jose Bemio edad 34 meses para a N.ª Clave " 300."

A Maria Trinidad Gallego, mug.^r de Josef Rod
Clave F. Josef Luis n.º 353, edad 23^{to} se le completo
y para a N.ª Clave. Nada habia cobrado desde el empadronam.^{to} 666 " 24

M. Maria de Mourin

A Manuela Villanueva, mug.^r de Clemente de Fecunda
F. Feliciano edad 35 meses para a N.ª Clave --- 283 " 12

A Maria Antonia Perez F. Mantal mta. ---

A Maria Benura Idrois F. Ana mta. ---

A Maria Benura Grandal F. Pasqual Benanco m.^{to}

M. Martin de Calobre

A Juana Ptero mug.^r de Manuel Pena y Juan
Clave Florio edad 32 meses, se le completo y para
a N.ª Clave. --- 553 " 12

M. Pedro de Fallana

A Dominga de Abajo mug.^r de Jose Caron F. Bogui
Clave. na edad 29 " mug.^r se le completo y para a N.ª Clave " 383 - 12.

A Bernarda do Sarmor mug.^r de Fran. Co. Nunez por
Clave. Juana edad 10 " --- 583 " 12

A.ª Maria de Moura

A Manuela Galbo y Blanco, mug.^r de Jose Casal
2390 A

por Antonio edad 24 años

200

A Juana Maria Freyre, muger de Ramon Nuevo y

Ramon Alejandro edad 20 que cria Anafanal 200

y muger de Vicente Sarmiento 63

N. Martin de Sanar

A Nicolasa Varela mug. de Bernardo Pore por
Mano Concepcion mta

A Fran. Co. Fernandez mug. de Jose de Villar y

Juana Fran. Co. de 29 años edad 133

A Petra Fran. Co. y Aguarda mta 125

N. Juan de afuera

A Josefa Freyre por Josef Maria Ant. n. 55. 55.

S. ta
Catalina de Castro y
N. Sirebando Pedro

A Maria Jean muger de Juan Fran. Co. Simal
y Fran. Co. Antonio h. 26 meses 200

A Mariana Paz mug. de Luis Nieto y Ramon
Josef h. la misma

N. Vicente de Moruso
N. Juan de Libre

2a clase A Otilia Martinez mug. de Felipe Galan y Juana
Man. edad 3 años y para a 2. clase 266. 24

A Agustina Franco p. Josefa muerta

3.589. 30

A Josefa Iglesias p^r Clara muerta
A Dom^a Galan p^r Angela muerta

San Mamed de Sanza.

A Maria Perez mug^r de Josef Lopez Labrada
p^r Maria Rosa edad 7 años y dos meses, en
embargo de no haverle llegado su turno p^r cobrar
p^r hallarse descubiertas otras viduazas mas antiguas
en aten^{on} a haver echo comitar hallarse la viuda qua-
si ciega se le han mandado dar segⁿ decreto del C^o A^d
ministrador que se vne a este quadeano f. 37. los
doscientos r. q^e en tiempo le correspondian y ad-
mas cien r. p^r viade socorro y f. una sola vez . . . 300

San Pedro de Boa
n Saturnino de Loxanes

A Albora Vilaniño mug^r de Roque de Sanro . . . 36 . . . A
p^r Andres n^o 74 h. 2 meses . . .
A Narcisa Padua mug^r de Jph Romero p^r Fer-
sa de Jesus n^o 72 h. la misma . . .
A Maria Moreyra p^r Ventura Maria n.
A Feliciano Nieto p^r Bento muerto . . .

Santiago de Loureyno.

A Maria Ant^a Rodrig^o mug^r de Jph Mart. p^r
Bernarda Cuaqueta n. 33 meses y para a l^a
clase . . . 316 . . . 24
652 . . . 28

N^o Andres de Balongo

2^a plan A Margarita del P^o mug de Fran^{co} do Gando p^r
Mannel n^o 33 mesa y para a 2^a plane 316... 2

N^o Corme de Outeyno

A Maria de Monces mug^r de Andres Blanco p^r Jose
fa n^o 24 meses 200

A Maria de Monces mug^r de Ventura Vazg^r p^r Maria
Josefa Ventura muerta

A Rosa Jenn^{ca} p^r Rafael muerto

S^{ta} Culalia Vedra

Maria Cerdeira viuda de Creban Caraban. por Jph
Mama, n^o 13 años y 7 meses; avng^o no estaba to-
davia en el estado de cobrar segⁿ el orden de las Madri-
zas de paga atrasada, se mandaron anticipar p^r el
r. Administrador los doscientos r. y admas cien r. por
via de socorro; todo en atencion a los varios quebran-
tos y desgracias q^e ha pedido segⁿ certifica^{on} y decreto
q^e se vne a este Cuaderno f. 38. y 40 300

N^o Cristobal de Como

M^a Maria Gonz^{ca} mug^r de Jph Becaman p^r Defon-
so Maria n^o 35. n^o 3. meses 52. 8

A Maria Jgn^a Cerbino mug^r de Andres Blanco por
Sebastian n^o la misma n^o 19 52. 8

A Ju^a de Porta mug^r de Mannel Cerbino p^r Jph M^a
n^o 34 edad id 52. 8

A Josefa de Porta mug^r de Pascual Jerni p^r Vic^{ta}
n^o 29 edad la misma 52. 8

1.678... 16

Sⁿ Fome de Ames

20

A Manuela Berdullas mug^r de Lorenzo Gancia p^r 72.. 12
 Man n^o 339. h^o 4 meses.
 A Jacoba Perez mug^r de Ant^o Lopez p^r Josefa n^o 72.. 12.
 387. h^o la misma
 A Andrea Garcia mug^r de Salvador Vazquez p^r M^a 72.. 12.
 Josefa n^o 387. h^o edad id.
 A Rosa Garcia mug^r de Antonio de Ortono p^r M^a 72. 12
 Antonia n^o 395. h^o edad la misma

Sta Maria de Oun

A Natalia de Vilas mug^r de Dieban Ceceano f^r Maria 383.. 12.
 W. U. Loue Martina edad 20^a mes. Se le cumplio hasta 40^a
 y para a 2^a Loue
 A Brigida Ceceano mug^r de Ramon Casado f^r
 Touz buetto ala Guelina

Sⁿ Vicente de Niveyo
 Santiago de Busan
 Sⁿ Cantobal de Erbinou

A Juana de la Iglesia mug^r de Marcos Abelenda f^r Jph 20... 28
 Maria n^o 92. h^o un mes
 A Maria de Santos mug^r de Lorenzo Castineyran 20... 28
 G. Benta n^o 88 h^o la misma
 A Silvestra Jenn. mug^r de Juan Vilares f^r Gabm-
 el n^o 172. h^o id.
 A Gregoria Gonzalez mug^r de Jⁿ Forado f^r Ma-
 nuel Maria n^o 75. h^o edad idem.
 Sⁿ Manⁿ de Borela.
 A Teresa Borela mug^r de Alberto Garcia f^r Maria 20
 n^o 26. meses

893. 20

A Mania Ant^a Morgade p^r Emercio m^{to} 145.
 A M^a Isabel Piñon p^r Maria Ant^a muerta 121.

N^o Juan de Carbia.

A Fran^{ca} Blanco mug^r de Luis Casal p^r Joaquin
 hedad 24 meses 200
 A Ana de Mats mug^r de Ramon do Rio p^r Juan
 h^o la misma 200
 A Susana Tijo mug^r de Fernando Gontan p^r M^a
 Felipa hedad id. 200
 A Vicenta Amigo p^r Maria muerta

N^o Juan de Louame.

A Josefa Filgueira mug^r de Dom^o Ant^o Perez p^r
 Juliana hedad 28 meses 200

N^o N^o Mont de Nazo

2^a clase. A Andrea Vazg. y B^{ca} mug^r de Ramon da Nogueira
 p^r Manuel h^o 30 meses y para a 2^a clase 366
 2^a clase. A Maria Varela mug^r de Andres da Nogueira p^r Lud-
 bigia hedad la misma y tambⁿ para a 2^a clase 366
 2^a clase. A Fran^{ca} Rodriguez mug^r de Jacobo Connal p^r Ma-
 ria Bemta h^o id. y a segunda clase 366
 2^a clase. A Bibiana Fernandez mug^r de Juan Combo p^r
 Josef Maria h^o la misma y a seg^{da} clase 366

N^o Cristobal de Lima

2^a clase. A Margarita Lopez mug^r de Pascual de Noya
 p^r Maria de los Dolores, hedad 30 meses y para
 a 2^a clase 366

3.794....

93.
45.
21.

Mirabol de Xema

A Maria da Rama mug. de Clemente Vecino por 21
Mania Josefa w. la misma y para a 2ª clase. 366.. 24

San Martin de Paro

Santa Maria de Abades

y San Cristobal de Mancego

A Mora Villanuba soltera y por su misma Decretada edad
13 meses 200..

A Maria Puy mug. de Fran. Co Colero y Alberto
edad ha m. y se le pago sin embargo de reclamacion conforme al decreto de junio 33. 200..

A Josefa Gonzalez mug. de Ramon Fernandez
por Andres edad ha m. 200

A Francisca Carrera soltera y viuda m. m. 47.. 4

San Julian de Anois

A Manuela Gomez f. Tou mto 48.. 8

A Manuela Gombos f. Baltasar mto

A Maria de Castro f. Don. D. Josefina

San Miguel de Presqueiras

A Ana Maria del Pio mug. de Domingo
Antonio Alvarez f. man. n.º 167. edad
11 meses 188.. 18

A Maria Antonia Conarino mug. de Fran. Co Garrido
188.. 18

A Vicenta de Porto mug. de Tou Jorge y por un
n.º 154 edad ha m. 188.. 18

Sta Ana de Bona de Suyo

A Mama Genaro muger de Juan Conro. G. 155, 22

Jura Parosa edad 21 meses y una semana Parosa
Conro muger de Juan Parosa ^{en Salbador de Suyo}
A Franca Anton muger de Miguel Paro.

G. Mama Manuela edad Ramada 155, 22

A Mama Casado G. Lorenza m. pa. 85.

A Ana Maria de Buro G. Parman m. pa. 82, 8

San Salbador de Suyo

A Parosa Parman muger de Baltasar Sendor

G. Josef Maria n. 236, edad m. m. m.

A Josefa Gil muger de Jose Conro por uca
del Conro n. 244 edad Ramada 155, 22

A Manuela Sendor por Maria Josefa m. pa. 44, 1

A Maria Alonso G. Maria Antonia m. pa. 44, 1

San Juan de Suyo

A Mama Sanchez muger de Gregorio Conro 208,

G. Josefa edad 21 meses

A Juana Gil muger de Pedro Habara G.

Mama Isabel edad Ramada

A Maria Parman G. David man. m. pa.

A Sta Maria de Jereo,
y Sr Juan de Budej

A Teresa de Joro mugr de Man. de Andrade 134.
G. Fran. Co. n. 383. edad 4 meses

A Juja ^{en ramal y} mugr de Bernardo Var. 134.
G. Aguiar n. 287. edad 4 m.

A Cecilia de Ben. G. Cecilia. enta " 80.
A Maria Manuel G. Pedro Am. enta

San Miguel de Carballedo

A Beatricea Ceavins mugr de Pedro Garcia
G. sou. edad 34 meses. telecompleto y
para a la Glau " 300.

A Benita Ruygadan mugr de Gregorio Cuinas
G. sou. edad tam. y tambien para
a la Glau " 300.

A Manuela Ruygadan mugr de Andres de
Pibas G. Santiago " "

M. Pedro Felix da Rosa
Sr Juan de Villanueva y
Sr Pedro de Doade

A Maria Sabada mugr de Juan Rodriguez G. Ma-
nuela Idaguna edad no meses

A Josefa Goni mugr de Juan. G. Goma G. Alonso
Mama edad no minima " 200
1148.

A Josefa do Campo ^{Muqer de} Domingo ^{Enrriquer} G. Manuela
edad de propria

200.

A Maria de Feliz
y Valle de Vega

A Dominga V. Xuma do Campo ^{Muqer de} Alonco
Abelmei por mania edad 29. ^{muy} y para
ad. Alonco.

383. 12

Maria ^{de} ^{Mano} G. Josefa mta.

A Yabel Varela, ^g Damaso mto.

M Juan del Oro
M Cayo de Cundim
Coto de Feliz de Alonco

A Juana Rodriguez ^{Muq} de Vicente de Andrade
G. Maria Josefa n.º 1.º edad 3 ^{muy}

A Maria Ferrero de Ameyenda ^{Muqer de} Josef
Amado G. Jose n.º 28. edad 17.º
r de Man. Co de biva G.

A Rosa de Oro ^{Muq}
Mania Vicenta n.º 33. edad 2.º

A Josefa Figueroa ^{Muqer de} Francisco de biva G
Policampo n.º 26. edad la misma

Lugar de Feliz en
M Feliz de Alonco

A Josefa de Castro ^{Muqer de} Manuel Figueroa
G. Maria de los dofores n.º 164. edad 11 ^{muy} 183. 12

=Vaamonde y=

A Maria Blanco mug^r de Felix Cundini por 23
 Apolinar n.º 240, edad 23 183. 12

A Mora Santiago p.ª Mencia Concepcion m.ª
 A Mora do Negro por Fendrei m.ª

San Miguel da Costa

A Maria Rodrigues mug^r de Fran.º de Cei p.
 Cecilia n.º 105, edad un mes 16. 24

A Manuela Tabero (mujer de Luis de Otero p.ª)
 Dolores n.º 118 - edad 23 16. 21

A Felisiana Ourelo, mug^r de Fran.º de Sousa p.
 Dom.º n.º 96, edad 23 16. 24

A Mora Pore mug^r de Francisco Rodriguez p.
 Josefa 138, edad 23 16. 24

ta
 S.ª Marina de Bura

Santa.º de Simio 182. 16

A Juana Canal p.^r Jacobo muelto 191. 28.
 A Juana Loriga p.^r Benito muelto

San Esteban de Monjas

A Josefa Cacheco mug^r de Juan de la Fuente p.
 n.º 23, edad 23 meses 200.

Maria Martina
 p.º Salvador de Paros
 S.º Cristobal de Cerqueda.

A Maria Perez mug^r de Manuel Carbon p.^r Bernar.
 do n.º 270, edad 5. meses 824. 16

A Josefa Varela mug. de Jph Hermida p. Ant.
n^o 385. h^o la misma

A Mariana do Santos mug. de Manuel R. p. Ra-
mona n^o 368. edad id. 83. 12.

A Ant.^a Camano p. Josefa muerta

S^{ta} Maria de Leylozo
J.ⁿ Juan de Tornes.

A Mariana Ameisenda mug. de Jph Ant Amari-
lle p. Josef Pedro n^o 12. h^o 3 meses. digo p. Maria Vie-
ta

A Francisca Lopez mug. de Fran^{co} Ferrado p. M.^a
Vicenta n^o 36. edad la misma. digo Jose Pedro id^m

A Bernarda de Lema p. Manuela muerta 50.

Santiago de Louro.

2^a clase. A Baltazara Henrinda mug. de Josef Henrinda
p. Man.^o edad 31 meses y para a 2.^a clase 356.

2^a clase. A Francisca Caamaño mug. de Felix Saniño p.
Mania del Rosario h^o la m.^a y para a 2.^a clase 356

2^a clase. A Ant.^a Caamaño mug. de Manuel Garcia p.
Calisto h^o id. y para a 2.^a clase 356

San Martin de Lage

A Manuela Blanco mug. de Ramon de la Cruz
p. Josefa h^o 21 meses 200

A Rocade Otero mug. de Rafael Caramei p. Ramo-
na, h^o la misma y muerta 68

A Juana Tamiña q. antes tubo esta niña
A M.^a Fernin, p. M.^a Vicenta Ant.^a muerta



San Julian de Serantes
5ⁿ Martⁿ de Meyras

A Maria Josefa de Prego mug. de Benito Lugnes
5ⁿ Josef Maria h.º tres años, fele completo y para
a 2^a fase 266. 24
A Josefa Sanchez por Jgn. muerto

Santa de Artajo

A Fran^{ca} Cenguirra por Maria m.ª 37. 8
A Cullalia Garcia p.ª Maria Cecilia muerta

6ⁿ Lor. de Aqualada
7ⁿ Martⁿ de Riobo
8ⁿ Pedro de Silbarridonda

A Luisa de Parga p.ª M.ª Ramona m.ª 36. 24
A Josefa Silbarridonda p.ª Ju.º Fran.º m.ª 54. 8
A M.ª Prodnig p.ª Jidono muerto
A Maria Mourelle p.ª Josef Patricio muerto

5^{ta} Maria de Lerono

A Rosa de Otero mug. de Fran.º Barbazan p.ª Ju.º
n.º 383. h.º 4 mesef. 66. 24
A Maria Pan muger de Ju.º Gonz.º p.ª Maria
Mar.ª n.º 414 h.º id. 66. 24
A Bennarda Miron mug. de Ju.º Carnota p.ª Ba.
mon M.ª n.º 7. hedad loq. muima 66. 24
A Mar.ª de Lago mug. de Ant.º Pardal p.ª Jaco.
ba n.º 409. h.º id. 66. 24

5ⁿ Salvador de Erbeedo,
y 5ⁿ Roque de Nogueira }

A Maria Fernandez, por Maria Juana muerta 23. 2



A Francisca de Couto por Jose' muerto ...

A Francisca Garcia por Leocadia muerta ...

4^{ta}
S. Maria de Sotolongo
y Sⁿ Esteban de Bancia.

A Francisca Gessoro mug^r de Fernando Fernandez
p^r Florentina, hedad 20 meses. 200

A Dominga Hernandez mug^r de Benancio troyti-
no p^r Manuela, h^a la misma 200

A Manuela Lorenzo mug^r de Man^r. de Siro por
Isaguri. hedad la misma 200

5^{ta}
S. Maria de Rin.

A Antonia Tamiña mug^r de Josef de Pena p^r Ma-
nuela h^a 24 meses. 200

A Ant^a de Cambre mug^r de Jacinto P^r por Ma-
ria Dolores h^a la misma. 200

A Benta do Gesto mug^r de Antonio P^rey p^r Be-
nito hedad id. 200

A Maria Muiña p^r Florentina m^r 200

6^{ta}
S. Maria de Ciguiril.

A Lorenza de Barros mug^r de Domingo
Antonio Porta, por Escolastica muerta:
y es viuda de Febrero de 1813, etc
dieron 22... 8

7^{na}
S. Martin de Bellas

A Manuela Villanueva mug^r de Josef

Fernandez, por Teresa: edad 17. años
 y 8. meses: se le dieron quarenta r. sobre
 los 160. peribidos en Julio de 1826. para
 igualarla a otras q. posteriorm^{te} perubieron
 a doscientos r. hallandose en igual caso. 40.

^m S. Christoval de Cerqueda.

A Manuela Rodriguez mujer de
 Domingo Antonio Chucino, por Chris-
 tina: edad 14. años: se le dio su paga,
 aunque no fue convocada; pero se consi-
 dero en el caso de los que cobraron por
 remmas hechas hasta 18. de Mayo de
 1823., respecto pertenece a una de este
 dia, como resulta al f. 2. del libro 200.

^m S. Miguel de Puentevalga

A Manuela Villanuel Maria Carrero-
 man mujer de Jose Luis por Ma-
 ria Genoveva: edad 19. años: se le
 dieron quarenta r. sobre los 160. per-
 cibidos en Julio de 1825. para igualarla
 a otras q. posteriorm^{te} perubieron
 a 200. r. estando en igual caso. 40.

Cuyas pagas se hicieron p. Mano de dicho Mayordomo,
 segun lo contenido, y en numerado en cada partida
 quedando omisa alguna cosa, por no haberse consumido
 y recibidos p. esta razon satisfaciendo lo q. deban haber,
 en un año siguiente se presentaran a cobrarlos. Mas
 que concurren, se ha ajustado su contingente al respecto
 de los dos puntos r. anuales, contandole el tiempo a alg.
 desde el dia del empadronamiento, quando el niño habia estado
 antes en distancia mano, y admas abonandole los dias
 a que se consideraron accedidos, antes de empadronarse,
 quando no se las contempso culpables en la omision, seg.
 prudente juicio formado al tiempo de la paga, sendo
 examinada el estado de los dos puntos. En cuya
 conformidad se para ademas lo que importa el total
 de las partidas pagadas segun las siguientes sumas
 Repetidas cada una de un quinquenio

Folio 1 ^o	"	"	1.235	16
2 ^o	"	"	3.873	22
3 ^o	"	"	4.294	2
4 ^o	"	"	2.563	
5 ^o	"	"	2.357	10
6 ^o	"	"	3.935	32
7 ^o	"	"	2.136	10
8 ^o	"	"	3.004	28
9 ^o	"	"	2.810	30
10 ^o	"	"	2.964	24
11 ^o	"	"	2.786	14
12 ^o	"	"	3.022	4
13 ^o	"	"	3.108	20
14 ^o	"	"	3.032	12
15 ^o	"	"	2.786	24
16 ^o	"	"	1.895	14
			<u>44.845</u>	24

	44.845	24
Julu " 17	1.539	30
Yul " 18	3.585	30
Yul " 19	1.678	16
Yul " 20	3.724	
Yul " 21	2.506	8
Yul " 22	1914	24
Yul " 23	2273	28
Yul " 24	1907	
Yul " 25	280	
	64.345	24

Por Memoria que ocheas sumas particulares componen la total de cuenta y quicero mil trescientos quarenta y cinco r. y veinte y quatro mrs. vellon. Ala que se agregan cuenta r. que se quitaron en referidos delos p. que con esta razon segun costumbre, y otros de cuenta con este rubrico extraordinario q. se hizo necesario en esta operacion con lo qual viene a importar todo el pagamento de sesenta y quatro mil quatrocientos sesenta y cinco r. y veinte y quatro mrs. por su cantidad. Manda el Sr. Administrador se expida libranza a favor del Mayordomo para el abono en las cuentas de su cargo. Gran Hospital de Santa Maria de Julio de mil ochocientos veinte y siete mrs. y entre reng. Pajal, Maria y Francisco Guada. Maria, y Arona. Em. de en 22 de 1793 199 30 163 22 42 666 y no lo ter. Manuella Villanueva

D. Manuel Chantre y Torres Jorcha Montero
 Manuel Parreyro
 Despachose la libranza
 Thomas de Layaner
 y dar a



1820	10
1821	15
1822	20
1823	25
1824	30
1825	35
1826	40
1827	45
1828	50
1829	55
1830	60
1831	65
1832	70
1833	75
1834	80
1835	85
1836	90
1837	95
1838	100
1839	105
1840	110
1841	115
1842	120
1843	125
1844	130
1845	135
1846	140
1847	145
1848	150
1849	155
1850	160

CAPITULO III

El presente es un libro que contiene el
 resultado de las operaciones que se
 hicieron en el año de 1850. Este libro
 es el primero de una serie que se
 publicará en los años siguientes.
 El presente es un libro que contiene el
 resultado de las operaciones que se
 hicieron en el año de 1850. Este libro
 es el primero de una serie que se
 publicará en los años siguientes.
 El presente es un libro que contiene el
 resultado de las operaciones que se
 hicieron en el año de 1850. Este libro
 es el primero de una serie que se
 publicará en los años siguientes.

Manuel de la Herrería
 Manuel de la Herrería
 Manuel de la Herrería

82

Como Cura Parroco q. soy de Santa m.^a
 de Cequeit en esta Jurisdiccion de los Bares y
 Cunctis Diocesi de Santiago: Certifico q. Lorenza
 de Bares Viuda de Don.º Ant.º de la Torre la cõ a una
 Ana Exposita del R.º Hospital que se llamaba Es-
 colastica p. algunos meses la q. se murio, seg. se
 mitio certificado adha R.º Casa; y p. q. conue q. e
 pedimto de la misma soy la presente q. firmo en
 esta Real cõ doce dias de febrero de mil ochocien-
 tos 7.º q. dize.

Josef Benito Perceiro

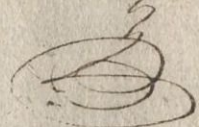

19
 31
 30
 9

 89

Cobranza 8

y no se abonaron al Mayordomo
 hasta la 1.ª paga q. se hizo. y
 Expositos atrasado.

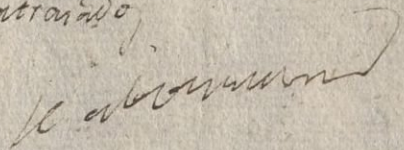



Dijo yo el Mayordomo
 de S^{ta} Maria de Abad y que esido
 en el año de mil ochocientos veynete
 seis y Comisionado de la Real Audiencia
 de los espositos que pasando a cerca entre
 yo de uno a fran^{co} Colazo del Lug^r de Co
 bay de la dicha p^a por averse oculto el
 y su muger pare a ligua a ella nuda
 Martines la que abento beynte un
 Fra^y lo que asime Costa Conuista de
 los testigos que me a Compañaban
 que asu nrogo lo all un^{to} por nro
 ven a cenlo Andregamio

The first thing I did
 was to go to the
 bank and get some
 money out of my
 account. I had
 about \$1000 in
 there. I had to
 get it out because
 I was going to
 the States. I had
 to get it out
 because I was
 going to the States.

I had to get it out
 because I was going
 to the States. I had
 to get it out because
 I was going to the
 States. I had to get
 it out because I was
 going to the States.

Sr. Administrador de esta R. Casa de Santiago

Gran Sr. Hospital de
Sancti. Mayo 19. de 1827

Recuerde que unido en
un solo, quando se presume
a cobras Francisco Collaro,
la paga que le corresponde
por la lactancia de un niño del
comparto que se refiere para
relacion con presencia de los
en unidos las dudas que
debe eno se ofrecen, y menciona
dependan el pago de un
Collaro.

Gran Sr. Hospital de
Sancti. Mayo 28
de 1827

Por cuenta de
Colares Acudido con dos
testigos de vida Ramon
Fernandez y Sebastian
Orlancubá vereno. el

Sr. A VS res pone, Andres, Romero v. de la
Parroquia, de Sta. Maria, de Abades, q. en el año
de 1826 Salieron, los esposos en la ultima
de marzo y el Comisionado, o may^{mo} pedante
haciendo la entrega de un oficio, Collaro del
Dij. de Cobas de la parroquia, y por auerse el
Dij. de Sumud. pasó al lugar, A Manuela Matina
de Sumud. q. al año, veinte y un dias, y el cabo
de esto vino a mi casa, hizimos contrato de da
no pad, lo q. fuesen, nezesarias p. un año sing, m
diése, el menor tiempo labandolo, y limpiandolo,
mi cuenta, y dar p. mantenerlo, si en q. pobre y
deziendo q. hauideda, lo q. fuesen de los pitaj, so
meadado, la mitad, de lo q. pago la parroquia, y lo
tenido, e sey dias mas del año sing medies
de la primera paga, nay de ya ora fue y vino a mi
Casa al cabo de treze meses y lo llebo sing
Cumpliese ning. trato todo menuda, dize end
tiene recibio mio, ya ds seno va sup. se dia
mandar me cumplia lo q. se de de el Cho a
ra en esta paga o a premearlo, p. y sop la ord
- favor q. el suplicante es pera, des de nna
- mitad, de us galog, se ade du grado
- no firma el ynteresado p. no sauer, a suzue
- do hazer ota -
- el esposito de llama, Al Joseph, Romero
- berto

primero de San Martin de Poros, y el segundo de
Murobal de Mantre que son dea al mismo D. D. de
Pomero, q. Collaro le habia pagado todo aquello en que
se habian aputado q. la sacancia de los puntos, entreguendole
a Collaro el haber q. le correspondia q. era de 1.6. para, y en
bandon de la provid. combind. contra el Pomero, y por la falsedad
de su exposicion

Chamara

E
D

Certifico yo el ynfra Escrito Cusa de San Chus
 total de Caquoda en que Domingo Antonio Chuei
 ño vecino de esta Parroquia tiene en su Poder
 una Esposa llamada Christina segun Papeleta
 que vino del Real Hospital de Santiago en
 el año de mil ochocientos trece adier yochodras
 del mes de Mayo del mismo año Cuya Espos
 ita vive y esta en Poder del Domingo Antonio
 y para que conste como Cusa lo firmo estando
 en esta Pectoral a 21 de Mayo de 1827.

Sebastian Cubelo y ^{Padre} ~~Marin~~

Cabro Nov. 7 por ser en
 Mayo 1813. : me
 donada al May^{no} y
 halla en la 1^a paga y
 en ex^{ta} ~~atrasado~~

le abonaron

Pondera en ex^{ta} ~~atrasado~~
 9^o de pagaron en 1827. y
 urban por donna al
 May^{no}

+ 22⁸
 + 40
 + 300.
 + 300
 + 300 ~~abonaron~~

[Faint, illegible handwritten text, possibly bleed-through from the reverse side of the page.]

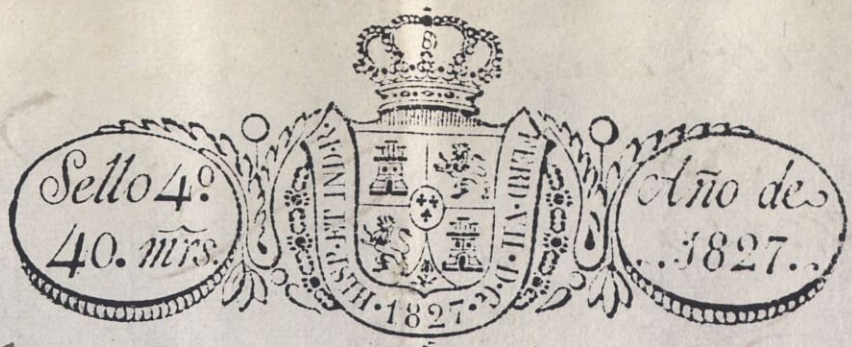

Don Administrador del R. Hospital de Santiago.

Gran R. Hospital de Santiago
Febrero 22 de 1827

Andrés Tulle marido de Carmen Yglesias
vec. de la Par. de S. Andrés de Peñera
Con el debido Respeto Expone a V.
que desde el día de la Ascension del señor
del año de mil ochocientos veinte y quatro,

El Ama mayor de niños dijo entro en su Poder Escolas tica, es
a continuacion si es cierto, que locita de ese R. Hospital, la que vino con
la niña que se espuso en esta la enfermedad conocida vulgarmente
instancia es la exposita, que por nombre de tina, como consta ala
antes de ahora se ha presentado para sea curada en esta R.
Casa, y los facultativos de ella dijeron tambien si se de expositos Combinacion los me
halla curada de esta dolencia en que para la mejor Duracion
y otro proveer lo que convenga

Ama maior de niños, y habiendo la
Presentado ala visita acostumbrada
Combinacion los me
de esta R. Hospital. Siendo pues asi q
el expositos de curarlo, y aora
va a hacer tres meses q. la manita
y sostiene pagando a quien la cura
en Santiago. av. Rendida m.

Chantre
(2)

Esta intercesada llebo para
el Mayo p. la misma Razon
Expone haora de la enfermedad
de la exposita q. llebo p. su que

Suplica que por su nota
via Caud. Conociendo como lo he
sta q. el R. Hospital devia curarlo
que se digne franquear algun suplico
aloy dispendio que le ocasiono sta e.
Pocita;

Josfa Montexo

Notante q. para
curada de la Ama, neces
sica obrarame antes
de deponer de su

Es favor q. espera el suplicante
del Justificado proceder de V.
Aruego del suplicante;
Ramon Tenuis

Perfectora cursum.

Barria

Chamela

S

San M. Hospital de San Mago 25 de Mayo 1829.

Atento a que el informe de los Facultativos de
esta M. Casa, ha sido expuesto q' Parvula se pro-
padicia tiene, y q' es una enfermedad contagiosa
no se le admira curarse en el Hospital, habiendo sido
una cura con expensas Maria Carmen y q' se
se le conceden q' una de Socorro ciento y veinte r.

Chamela

S

Dn Josef Martinez Cura Parroco en Sⁿ Martin de Re-
llas, y su curado Sⁿ Pedro Felix de Mangarid Alcaide prestazgo
en Fray deza Obispado en Lugo V^{to}.

Certifico en como Teresa Reyna, que se halla puesta al cui-
dado en Manuela Villanueva, y de su marido Josef Penan-
des como Padres, y ^{no} en esta Parroquia en Sⁿ Martin de
Relas, que se halla viva, y bien cuidada como si fuera hija
propia, y para que conste al R^o Hospital, y adonde conbeniga
de que el tal exposita se halla viva, sana y robusta, y se le can-
gò a estos el dia veinte y dos de Agosto del año nocho, y q^e
conste, como Cura propio lo firmo estando en la Casa p^{re}ta-
ral de erradha Parroquia en Sⁿ Martin de Relas, a veinte y
dos dias del mes de Mayo año de mil ochocientos veinte y
siete. N. Josef Martinez

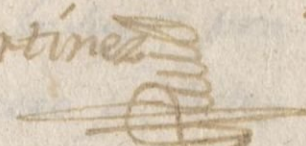
 Martinez 

Manuela Villanueva viuda de Juli
Firma por Teresa.

obispo de S. en Lugo
en 1727. por su curado 200. sobre 20
160. y. en el pueblo en 1727

no se abren por su curado
en S. de Lugo. en la 1^a y 2^a
y. en el pueblo en 1727
de abren por su curado



37.

D.ⁿ Andres Riobo y Sabela Cura Paroco de Santa Marina
de Albizos y San Mamez de Lanza su Coniolo:

Certifico que Maria Perez muger de
Jose Lopez Faboada, Vecinos de la Parochia de Lanza
tiene una Niña exposita de ese Real Hospital, desde
el dia veinte de marzo del año de veinte, llamada Ma-
ria da Silba; la qual me consta quasi conoce de la virtud
de ambos Ojos; Siendo los sobre dichos pobres como es constan-
te a las parroquias, y no poder sostener aun los suyos pro-
pios, por lo mismo pide se le de algun dinero p.^a soste-
nerla: y p.^a que conste de pidimiento del Jose doi la presen-
te q. firmo en esta Rectoral, estando en ella a catorce de
marzo de mil ochocientos veinte y siete #

Andres Riobo y Sabela

Gran Hosp. N. de San N. 25 de Mayo de 1827.

Por lo q. resulta de la certificación antec.^{te} paguele el haber
que correspondia cobrar quando llegare su turno, y admas denle
cien r.^{os} p.^a via de socorro p.^a esta vez

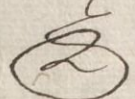
Chantre

Benito y^o D. Juan Ramon
de Vera, vecino de la villa de
Moron en la villa de Sobrecamino
los señores r. mandados pagar por
el dicho antecedente, de una cantidad
de dinero en la suma de mil.
y diez. M^o 10.

Estevan Ramos

Certifico yo el Cura D.^{no} Eulalia Poma q.^e Maria Celedina viuda desde
 principios de febrero ultimo de Ant.^o Caravan mis feligreses y ella ama
 mayor de casa crio entre nueve hijos a Jose Exposito del Grande
 Hospital de Santiago q.^e en nada lo diferencia de los legitimos le
 manda ala escuela con bastante aprovechamiento apesar de
 q.^e sus facultades no alcanzan con gran p.^{te} al necesario
 y tiene q.^e empeñarse p.^a lo necesario ala vida sin contar
 con los desfalcos q.^e sufre en sus meses de fortuna con q.^e Dios
 es servido proovarla como q.^e en corto tp.^o entexo a su pa-
 dre, a su madre y una hija, y el hijo mas viejo aca-
 va a supeala muerte de Luinito y hauele muerto
 tambien la quinta completa con otras cosas q.^e la
 hacen digna de compasion: Y q.^e conste al S. Administrador de
 D.^{no} R. Hospital lo firmo estando en ella a veinte y cinco de Mar-
 zo de mil ochocientos veinte y siete.

Benito Desmader

33

Señor Amor de este Gran R. Hospital de Santiago.
Señor.

40

Gran R. Hospital de
Santiago Mayo 26 de 1827

Atendiendo a las circunstancias
que exponen, y a lo que resulta
de la Certificación del Sr. Cura
donde se acompaña, haguelo
pago de su haber que le
correspondia por el, llegando su
valor a 1000 rs. y demás en que se le
debe por via de sueldo y
de la sala de

Chantre
L

Maria Cerdeira, viuda de Antonio Ca-
raban, vecina de la Parroq^a de Sta. Eu-
lalia Vedra; con la maior sumision ex-
pone a V. S., que en el año pasado de
1823. se le cargo a la que dice ya su
expresado difunto marido p.^a lactar
un niño expósito de este R. Hospital,
el que en el día vive, y le está ali-
mentando, y criando, trahiendo en la
escuela de dha su Parroq^a a la ense-
ñanza de primeras Letras. Dicho su
marido suplico anteriorm.^{te} de V. S.
se le atendiese con el haber de ella
do, y q.^e le correspondia, lo q.^e no pu-
do conseguir, a causa de no haber
dinero. La muerte de su esposo,
acontecio a hora ultimam.^{te}, y tambien
la de una hija, y una Junta de
ganado, tocando a un hijo la suer-
te de soldado en la actual Junta,
por todo lo cual, se halla la que
representa en una suma indigencia
y enpeno, sin tener quien le ayude.
baxo todos estos acontecim.^{tos} dolorosos,
como mas bien constan de la Certifi-
cacion dada por su Cura, q.^e acompa-
ña, y objeto de mantener y enseñar
al referido expósito, p.^a remedio de
esto, los pone en la consider.^{on} de
V. S., a cuyo patrocinio se acoge, y
umildem.^{te} le.

Supp.^{ca} que por un efecto

su acreditado celo para con los
bros, se digne agraciarte con al
gun din^o, del q^e se halla prescrito
pues hasta aora no recibio el ma
nor maravedi; cuya gracia espera
alcanzar de V. S., y queda supli
cando al Altisimo le conserve su
deceda vida por innumer^{os} años.

Santiago Mayo 26. de 1827.

Jiruego.

Juan Sanchez

CO. DE. V. VI.



A. H.

Sección

6

Legajo N.º

1

Fecha

18

16 16