

Public RES C.146

Ap. 18724

BOLETIN
OFICIAL

PUBLICACION
8 MENSUAL 8

CENTRO GALLEGO BUENOS AIRES

AÑO IX—NUM. 111

RECEIVED
"AMERICA"
SANTIAGO
FEBRERO 28-1922



Nuestra casa, genuinamente española, en la que el 75 % de los empleados son peninsulares, debe ser la preferida por la colonia, porqué a parte de ser un honroso exponente de la potencialidad comercial de los españoles en la república, reúne en sus amplios almacenes de ventas todo cuanto pueda necesitarse para uso propio y del hogar a precios sin competencia, en las mejores calidades y en los modelos más prácticos y distinguidos :: :: :: :: ::



El mayor placer de un fumador, es un cigarro "PARTAGAS"

¡PARTAGAS Y NADA MAS!

En venta en todos los buenos Establecimientos del país.

CIGARRILLOS TITANES

OVALADOS

El público los debe probar y comparar

y si encuentra que sus **24 Cigarrillos** de gran ::
:: formato

superan en calidad a todos sus similares debe
adoptarlos y propagarlos como un estímulo a la

INDUSTRIA NACIONAL

Compañía Tabacalera Argentina

CANGALLO núm. 2675 — Buenos Aires

BOLETIN OFICIAL DEL CENTRO GALLEGO DE BUENOS AIRES

FUNDADO EL 2 DE MAYO DE 1907

Publicación Mensual

REDACCIÓN Y ADMINISTRACIÓN:
2189 - BELGRANO - 2189UNIÓN TELEFÓNICA 3099
LIBERTAD

NUESTRO FESTIVAL A BORDO DEL "ESPAÑA"

Su postergación para el "Antonio Delfino" — Un nuevo rasgo de la casa A. M. Delfino & Cía

Supera a las más risueñas esperanzas el entusiasmo con que toda nuestra colectividad ha recibido el anuncio del hermoso festival organizado por nuestro Centro a bordo del vapor «España», de acuerdo con el noble altruismo de los señores A. M. Delfino y Cía. El pedido de informes, los plácemes y frases de aliento, juntamente con la demanda de localidades, empezaron a exteriorizarse ya no bien se lanzó la noticia y con muchos días de anticipación a la venta de las mismas. Ni en los preparativos de nuestras clásicas romerías de antaño se ha visto una expectativa tan franca y auspiciosa por parte del público, lo cual, descontento el interés que pueda existir por la esplendorosa novedosa del acto en sí, demuestra una vez más el ascendiente y el cariño que ha logrado granjearse entre nuestros conterráneos el Centro Gallego de Buenos Aires, exponente valioso de nuestra potencialidad social en la República Argentina y lazo de unión en el que, sin enconos, sin rencillas subalternas, se vinculan hoy todos nuestros afectos hacia la madre común, Galicia.

Una circunstancia de última hora nos obliga, sin embargo, a dar una pequeña tregua a todos esos entusiasmos, que, lejos de amenjarse por ello, esperamos han de justificarse

más todavía, una vez conocidas por los socios y el público en general las causas y detalles del aplazamiento. Generosamente, los señores A. M. Delfino y Cía., anticipándose y estimulando el buen éxito de la fiesta, y tomando como pretexto esta misma demora, han donado ya de presente al Centro Gallego la cantidad de dos mil pesos moneda nacional, además de mantener íntegras todas las facilidades y condiciones ofrecidas para el «España». Todos nuestros consocios han de estimar en su justo valor el hermoso rasgo de los señores indicados, quienes en esta forma conquistan un título valioso de agradecimiento ante nuestra colectividad y del cual la J. D. se hace eco honrosamente.

He aquí la carta dirigida con este objeto a nuestro Presidente:

«Buenos Aires, 16 de febrero de 1922.—Señor Presidente del Centro Gallego, don Alfredo Alvarez. Presente. — De nuestra mayor consideración: Debido a la circunstancia especial de coincidir la llegada del nuevo vapor «España» con las fiestas de Carnaval y conducir para Buenos Aires 6.000 toneladas de carga, lo que nos obliga a trabajar sin interrupción día y noche, para poder despachar el «España» el día fijo de salida: 7 de marzo; nos vemos

HAMBURGO SUD AMERICANA ESPAÑA

7 de Marzo

VIGO Y HAMBURGO \$ 175.— m/n.—\$ 200.— m/l.

A. M. DELFINO y Cía. — RECONQUISTA 335

en la necesidad de rogar al señor Presidente quiera permitirnos transferir el proyectado festival a beneficio de ese benemérito Centro, para el domingo 16, de abril, en el nuevo vapor «Antonio Delfino». Al propio tiempo que contamos con la benévola disculpa del señor Presidente, nos auguramos que con la postergación de la fiesta, podremos dar a ella mayor lucimiento y ser, por lo tanto, más importantes los beneficios que se obtengan para el Sanatorio Social. Deseamos, sin embargo, anticiparnos a ese resultado, y consecuentes con la simpatía que nos inspiran los hijos de Galicia, nos permitimos adjuntar un cheque por \$ 2.000 moneda nacional, para aumentar los fondos del Sanatorio, y como conmemoración del primer viaje de nuestro vapor «España». Quiera aceptar el señor Presidente las seguridades de nuestra consideración distinguida. — A. M. Delfino y Cía.»

Como se ve, las razones aducidas justifican

sobradamente la pequeña tregua, a la vez que ponen de manifiesto la munificencia de los señores Delfino y Cía., su aprecio e interés por nuestra Institución y por la colonia gallega en general. Por consiguiente, el festival que se anunciara para el 5 de marzo a bordo del vapor «España», queda definitivamente aplazado para el 16 de abril, a bordo del magnífico paquete transatlántico «Antonio Delfino», en su primer viaje a Buenos Aires, siendo válidas las mismas tarjetas de entrada expendidas para el día 5 de marzo.

Las características suntuosas de este nuevo vapor, recién salido de los astilleros de Hamburgo, que lo equiparan al «Cap Polonio, y su mayor capacidad y amplitud con respecto al «España», contribuirán a dar todavía mayores proyecciones a esta fiesta, la cual sustituye este año a las consabidas romerías que venía efectuando este Centro en años anteriores.

EL CENTRO GALLEGO Y LOS ARANCELES ESPAÑOLES

El pleito de los aranceles, aparte de la agitada cuestión de los foros, constituye el tema de palpitante actualidad en nuestra querida Galicia, cuyos intereses resultan gravemente lesionados con el subido gravamen impuesto a la importación del maíz por la nueva ley arancelaria.

En todos los rincones del solar gallego ha repercutido intensamente esta decisión del gobierno español, de la cual se preven serios perjuicios, sobre todo para la ganadería de nuestra región, dando margen todo ello a una actitud unánime de protesta, en la cual se ha asociado todo el pueblo y todos los gremios en general, sin diferencia de credos y partidos, con el fin de obtener del gobierno la derogación de las medidas por las cuales se establece ese impuesto excesivo a un producto que sólo mediante la importación del

extranjero, puede subvenir al consumo intenso que de él se hace en Galicia.

Solidarizándose en un todo con la actitud de nuestros conterráneos, este Centro Gallego ha enviado a Madrid los dos cablegramas cuyo texto es como sigue:

«Conde Bugallal. Madrid. Centro Gallego, Buenos Aires, representando colectividad gallega residente Argentina, presta entusiasta adhesión representantes gallegos gestión derogación aranceles maíz. — Alfredo Alvarez, Presidente.»

Ministro Hacienda. — Madrid. Centro Gallego, Buenos Aires, representando colectividad gallega residente Argentina, solicita Vucencia derogación aranceles gravan importación maíz, en amparo bienestar población gallega. — Alfredo Alvarez, Presidente.»

PAGO DE CUOTAS SOCIALES

Todos los socios que tengan constituida su residencia en la Capital, deberán abonar sus cuotas en el domicilio que hayan dado y tengan fijado en el Registro General de Asociados, al pasar el cobrador a visitarlos con tal objeto, abonando a éste dichas cuotas, bien sea directamente, o por intermedio de otra persona autorizada para ello.

A los que así no lo hicieren, se les advierte que la Mesa de Entradas no expedirá más recibos provisorios, y por lo tanto tendrán que regularizar su situación con la Institución personalmente con los mismos cobradores los lunes, miércoles y viernes, de 18 a 19 horas en el local social; pues de lo contrario no podrán hacer uso de los servicios que les acuerdan los Estatutos.

SECCIÓN INFORMATIVA

Donaciones

El distinguido vocal de la J. D., señor José F. Fernández, ha hecho gala una vez más de su generoso desprendimiento en obsequio y amor a la Institución, donando para la Sala de Operaciones, una mesita de hierro esmaltado con plano de metal, y otra de mármol con el mismo objeto.

—El señor C. Bargados ha renunciado en beneficio del Centro el importe de servicios fúnebres que le correspondía percibir con motivo del fallecimiento de su esposa y socia de esta Institución, señora Manuela C. de Bargados.

—El señor Eulogio Nouche, socio N° 82, donó para la Biblioteca un tomo de la obra titulada «Marruecos en nuestros días» y otro titulado «Isabel II».

Nuestros más sinceros plácemes de gratitud a quienes así demuestran su amor y su interés por el progreso de nuestra Sociedad.

RECETAS DONADAS

El señor Manuel Ménacho, donó 1 receta; Celestino Pego, 1 receta; Avelino Iglesias, dos recetas; Elías Iglesias, 1 receta; Ramón Gómez, 1 receta; Rosendo Varela, 1 receta; Manuel Garazo, 1 receta; Ramón Quián, 1 receta; Generosa R. de Iglesias, 1 receta; Daniel Fanego, 1 receta; Pilar A. de Montes, 1 receta; Argemiro de la Fuente, 1 receta; Rosendo Fraga, 1 receta; Pilar Valiño, 1 receta; Amadora de Folguira, 1 receta; Josefa F. de Casás, 1 receta; Marcelino Presedo, 1 receta; Manuel Rego, 1 receta; José Diego Rodríguez, 1 receta; José Paramá, 1 receta; Adriana A. de Paz, 1 receta; Manuel Beado, 1 receta; Rosa

R. de Valiño, 1 receta; Gumersindo Alfonsín, 1 receta.

A todos los donantes les expresamos nuestro sincero voto de gracias.

SUSCRIPCIÓN SANATORIO

Suma anterior	\$ 870.10
A. M. Delfino y Cía.	» 2.000.—
Manuel Festari Guerra	» 52.50
Total	\$ 2.922.60

Por error involuntario figuró en la lista anterior Belarmino Castro, donando \$ 5, en vez de Belarmino Costas, a quien se debe dicho donativo.

SOCIOS FALLECIDOS

El Centro ha tenido que lamentar últimamente el deceso de los siguientes estimados consocios:

César López, N° 19.046; Manuela C. de Bargados, N° 18.945; Alejandro Barreiro, N° 107; Narciso Suárez Pérez, N° 15.222; José M. González, N° 54; e Higinio Pérez Torres, N° 14849.

Enviamos a sus atribuladas familias el testimonio expresivo de nuestra condolencia.

SOCIOS EXPULSADOS

Han sido expulsados los socios números 18936 y 18938, por hallarse comprendidos en el artículo 23, inciso 4° de los Estatutos.

VOCALES DE TURNO

Don Francisco Miranda	Del 1 al 15
» Antonio Bóo	Del 15 al 31

NUMEROS PARA LOS SEÑORES MEDICOS

Los números para los señores médicos empiezan a darse 15 minutos antes de la hora de consulta de cada uno, continuándose la entrega de los mismos hasta 15 minutos antes de terminarse dicha consulta solamente.

A fin de evitar equivocaciones respecto al horario de cada doctor, conviene que los interesados consulten la Tabla de Servicio Médico incluida en la página final de este Boletín.

SERVICIOS FUERA DE RADIO

Se recuerda a los señores socios que los servicios médicos a domicilio, al igual que todos los servicios del Centro, no se efectúan sino dentro del radio que tiene establecido la Sociedad en el perímetro de la Capital.

Los que vivan fuera de este radio, tendrán que concurrir al local social para hacer uso de sus derechos.

BALANCE DE CAJA DEL MES DE ENERO DE 1922

DEBE

HABER

CONCEPTO	IMPORTE	CONCEPTO	IMPORTE
Saldo de Diciembre 1921.	639.70	Carnets.	32. —
Avisos Boletín.	560. —	Propiedad Belgrano 2189.	370. —
Carnets.	590. —	Servicios Fúnebres.	50. —
Alquileres casa Moreno 1620.	800. —	Impresiones.	45. —
Alquileres casa Belgrano 2171/73.	230. —	Alquileres Casa Moreno 1620.	500. —
Suscripción Sanatorio.	35. —	Utiles de Consultorio.	165.40
Socios activos.	14.676. —	Reparaciones e Impuestos.	195. —
Socios beneficiarios.	5.935. —	Alumbrado y Limpieza.	169.40
Socios protectores.	358. —	Utiles de Escritorio.	145.75
Servicio Sanatorio.	2.255. —	Drogas.	33.80
Servicio Obstetricia.	80. —	Médicos de Radio.	1.039. —
Diplomas.	252. —	Sueldo Personal Administración.	1.243.35
Banco Galicia.	130. —	Consultorio Jurídico.	100. —
Levantamiento bajas.	203. —	Médicos y personal Sanatorio.	930. —
Servicio Odontológico.	136. —	Servicio Sanatorio.	1.723.15
Banco Español.	8.212.74	Servicio Obstetricia.	45. —
		Banco de Galicia, depositado.	10.554. —
		Medicamentos.	1.767.19
		Boletín Oficial.	796. —
		Comisión Cobranza.	1.293.36
		Sueldos Personal Consultorio.	2.220. —
		Biblioteca Presupuesto.	32.30
		Servicio Odontológico.	293. —
		Banco Español, depositado.	10.234. —
		Eventuales.	382.07
		Saldo para Febrero.	733.67
	\$ 35.092.44		\$ 35.092.44

V.º B.º

Manuel Campos
TESORERO

Alfredo Alvarez
PRESIDENTE

Antonio Bóo
CONTADOR

NUEVOS SOCIOS INGRESADOS

Nombre del socio ingresado	Presentado por	Nombre del socio ingresado	Presentado por
Jesús Del Río	Victorino Lalín	L. Lubians (hijo) . . .	Angela Caldas
José E. Perotti	Luis Quián	Francisco Varela . . .	M. González Barral
Avelino Pereira	R. Rodríguez Díaz	Francisca López	M. González Barral
Miguel J. Corral	Antonio González	Raúl J. Varela	M. González Barral
Gabino Fernández	M. González Barral	Enrique González	Serafin Alonso
Marcial Moldes	Antonio Valiño	Andrés Roel	Fortunato Roel
Paulino Vallés	Luis Quián	Raúl Posazini	Laura Pedrosa
Jaime More	Manuel Rodríguez	Manuel Frade	Celso Mate
Juan García	Antonio González	Emilio Crespo	Marcelino Pérez
J. Pierri Fiorito	Pascual Laroca	Francisco García	José Eijo
R. V. de Trabadelo	Luis García	Arturo Picos	José M. Asorey
E. Tutor oRdríguez	Victorino Lalín	Rogelio Fernández	Josefa Menéndez
Emilio J. Izquierdo	M. Don	José Blanco	Serafin Espiñeira
Victoriano del Río	Isabel A. del Río	Angela Rey	Manuel Rey
E. A. Berra Castelli	R. Rodríguez Díaz	D. V. de Iglesias	B. Suárez
M. Osvaldo Fernández	Manuel Fernández	L. M. de Fernández	José Fernández
M. Valiño Pampín	R. R. de Valiño	Zenobia Torres	José R. Acevedo
Graciano Hermida	José M. Alvarez	Matilde Balado	Juan Mifán
J. F. Casas	R. Rodríguez Díaz	Alfredo Iglesias	B. Suárez
Antonio López	Luis García	José Montero	Jesús Orge
Joaquín Sánchez	Aquilino Blázquez	Manuel Abal	Vicente García
José Arias	Paulino Rodríguez	Ramón Arcos	Vicente García
Nicanor Dorado	Adolfo Dorado	Eugenio Sergio	Manuel Festari
Juan Temprano	José R. Acevedo	María D. González	R. Formoso
Antonio Otero	Manuel González	Adela G. de Míguez	Clemente Miguez
Emilia O. de Ghaio	Ramón Angueira	Antonio Lago	Francisco Santos
Silvia Noval	Manuel Noval	Francisco Vilán	Manuel Brea
Faustina Alvarez	Manuel Alvarez	Benjamín García	Adolfo Abad
María E. Leiro	Domingo Guerrino	Ramón H. Calderón	R. Rodríguez Díaz
T. R. de Magariños	J. Magariños	Alfredo Fiel	Peregrino Muñiz
Ofelia Padín	José E. Padín	Alfredo Fiel	Clodomiro Rivas
Laura Fernández	A. P. de Fernández	José Crespo	Laurentina Godoy
María F. González	José González	Josefa Rodríguez	Angel Giaña
Albino Martinelli	Martín Ibarburu	Benigno Abeledo	J. López
Lisardo Muñoz	Manuel Alvarez	Roberto Bacigaluppi	Luciano González
Manuel Muñoz	Manuel Alvarez	Gumersindo A. Otero	José Alvarez
Antonio Maceira	Antonio Otero	Lilia E. Alvarez	Eugenia González
Maximino oGnzález	Antonio Otero	Severino Sampayo	Francisco Santos
José M. Santiago	Inocencio Rodríguez	José Estévez	Manuel del Río
Marcial Ríos	Inocencio Rodríguez	Francisco Alvarez	Manuel del Río
Luis E. Valle	Angel Sobral	Manuel Vázquez	Isabel García
Angela L. Valle	Angel Sobral	Ramón Freire	Emilia L. de Alvarez
Vicente Valle	Angel Sobral	Ramona González	S. Amoedo
Ramón Quintás	Santiago Villaverde	Pablo L. Amoedo	Alberto Díaz
Santiago Quintás	Santiago Villaverde	Alberto Díaz	Guillermo González
Domingo T. Pistol	Aquilino C. Suárez	José González	C. R. de Rocafull
Adolfo L. Pistol	Aquilino C. Suárez	Rafael Rocafull	Manel Solla
Héctor E. Pistol	Aquilino C. Suárez	Ricardo Cochado	Francisco Aragunde
Julio Parada	Manuel Varela	Antonio Aboy	Paquita Blanco
Ramón Balboa	Manuel Varela	Rafael Rey	Ramón Durán
Juan García	Carmelio Balboa	José Seijo	R. Rodríguez Díaz
C. L. de Martínez	Manuel Martínez	Desiteo de la Fuente	José V. Trigo
Servando Sayar	José Rey Ares	Benito Iglesias	Antonio Fernández
Norberto Sayar	José Rey Ares	S. F. de Fernández	H. Fernández
Dolores Sayar	José Rey Ares	E. P. de García	Pedro Ramos
Dosa Sayar	José Rey Ares	Avelino Lema	Pedro Ramos
José Sayar	José Rey Ares	Cayetano Antelo	Secundino Frade
D. M. de Sayar	José Rey Ares	Jesús J. Frade	Julia Feijóo
Ana Más y Guzmán	Isaura E. de Lois	Carmen Núñez	Julia Feijóo
Benigno Fernández	Cándido Pérez	Luis Núñez	Ramón Fandiño
Marcelino Toucedo	Cándido Pérez	Manuel Domínguez	Constantini Mein
José Filgueira	Viventa Presas	C. M. de Méndez	Luis Sánchez
Marcelina Santiago	Viventa Presas	Jesús Sánchez	Anudr;s Beiroa
José Malleu	Jaime Llanzó	Jesús Agín	Juan Martínez
Concepción Malleu	Jaime Llanzó	Lola Ferrer	A. López
Armando Mourinho	Delmiro Raña	M. A. Sarasquete	Francisco González
Manuel Pérez	Delmiro Raña	Juan Vence	Francisco González
Maximino Mosteiro	José Alvarez	Miguel Vence	José Méndez
Luis Pedreira	Luis Pedreira	José Sal	J. Campos
Manuel Caldas	Angela Caldas	Feliciano Campos	Fernando M. Landa
		Petronilo Jiménez	

Nombre del socio ingresado	Presentado por	Nombre del socio ingresado	Presentado por
Hipólito Domínguez	Avelino Vidal	Manuel García	Ramón Hermida
Baltasar Fernández	Luis T. Pazos	Emilia Graña	Victorino Lalín
Manuel Estévez	Luis Pallares	Rosalía de Starque	Victorino Lalín
Bartolomé Cladera	Bm. Cladera	C. A. de Marcotte	Victorino Lalín
I. S. de Cladera	Angela V. de Tojo	Aurelio Díaz	Alvaro García
José Freijeiro	Modesto García	Baltasar Otero	M. Otero
Nicolás Freijeiro	Modesto García	Ramón Otero	J. R. Acevedo
Dolores Sánchez	Benito Casanovas	Ramón López	Benito Veiga
Francisco Sánchez	Benito Casanovas	Angel Parga	Angel Prado
Benito Casanovas	Benito Casanovas	Antonio Peiteiro	José Dea
Encarnación Montoto	Benito Casanovas	Isolino García	F. Santos
Basilio Estévez	Manuel Alonso	Elías Rodríguez	F. Santos
M. E. de Orsenigo	Antonio González	José Sánchez	Plácido Carpintero
Adolfo Gallego	Andrés Valeiras	Jesús Rodríguez	Ramón S. Vieytes
Pedro Cotos	Andrés Valeiras	José Aranda	Baltasar Moreno
Raimundo D. García	Ramón González	León Lapeyre	Baltasar Moreno
Benjamín García	Ramón González	Ramón Pérez	Manuel Romero
José M. Cayo	Manuel Rodríguez	Guadalupe Villar	Carmen Souto
Salvador Barreiro	M. Barreiro	Domingo Castiñeiras	José Viqueira
Manuel Vázquez	G. Vázquez	Manuel Fernández	José Viqueira
M. G. de Vázquez	G. Vázquez	T. G. de Rimonde	Francisco Ríamonde
Juan Fernández	Marcelino Fernández	M. O. de Becerra	José Lamela
Antonio Sampil	Marcelino Fernández	E. C. de Poceiro	Aderito E. Poceiro
Manuel Mejuto	Manuel Seijas	R. G. de Marque	Manuel Marque
Amador González	María González	Hermenegildo Cac.	Agustín González
Manuel Pazos	José Lozano	Juan, Marque	Manuel Marque
Lucrecia Pessina	José Salavert	Ricardo Pérez	Pedro Vales
Leonor Martínez	Ramón Iglesias	Cayetano Alonso	José Alvaríño
José Bernar	Ramón Iglesias	Daniel Corvillón	Marcelino Vázquez
Hermilindo Vergara	Paulino Rodríguez	Lino Suárez	M. F. Fernández
Francisco Rial	Eduardo Bujía	Manuel López	José Fernández
Ramón Suárez	Ramón Pérez	Tomás Rodríguez	Pedro Docobo
José González	A. García	José Alvarez	Rufino Eguía
José Romero	Francisco Calvo	José Martínez	Pedro Méndez
Manuel Barreiro	Juan oGnzález	Joaquín Cerdeira	José González
Amparo Lamas	Jesús Lamas	Alonso Longueira	Emilio Longueira
Jorge Paz	Antonio Paz	Antonio Rodríguez	José Modia
Jesús Paz	Antonio Paz	Carlos F. Barrales	Marcelino Rodríguez
Andrés Varela	José Mariño	Francisco Calvo	Marcelino Rodríguez
Damián Aburtiza	José Mariño	M. L. de Seijo	Pedro Seijo
M. Luisa Arrethche	Manuel López	Juan Carlos Seijo	Pedro Seijo
Antonio Portas	Luis A. Castellano	Dalmiro Vázquez	Leopoldo Rodríguez
María Santiago	Blas Gioncardi	Carlos Braza	Leopoldo Rodríguez
Manuel Bregua	Emilio Zárate	Nemesio Lorenzo	José M. Pichel
María G. de Bregua	Emilio Zárate	Aída García	José M. Pichel

USO DEL CARNET DE IDENTIDAD

Desde el 1.º de enero se 1922 se ha establecido como indispensable para obtener los servicios sociales, la presentación del CARNET social de identidad, juntamente con el último recibo.

La confección de «Carnets» continuará efectuándose todos los días hábiles, de 8 a 12 y de 14 a 17. Los domingos y días festivos se atiende también para la confección de «Carnets», de 8 a 11.

Los carnets se facilitarán GRATUITAMENTE a los asociados; pero esto no obsta para que cada uno, queriendo ejercer una buena obra filantrópica, pueda abonar por ellos \$ 1 $\frac{m}{n}$ cada uno, que es su valor.

Para efectuar la fotografía que los carnets deben llevar, se hallará el fotógrafo a disposición de los interesados en los días y horas arriba indicados.

Lista de los socios que voluntariamente abonaron su respectivo carnet

Carlota C. de Nieto	Constantino González	Martín Román	Francisco Rodríguez
Francisca Couro	S. D. de Carballo	Amparo Rodríguez	Camilo Rodríguez
Francisco Navarrete	Aderifo S. Poceiro	Secundino Fernández	Tomasa Leivas
Francisco Valzura	Jesús Fente	Germán Otero	Angela M. de Esturao
Emilio Agulla	Pastor Rey	Antonio Raposo	Domingo Sánchez
José Pereiro	Ricardo Fuentes	José Fernández	Nicolás Martínez
José Barcia	Eugenio Alonso	Joaquín Carballo	Josefa R. de Crespo
Julia F. de Lois	Severino Q. Ruibal	Juan Vivero	Antonio Rodríguez
Ramón Presedo	Hipólito Vía	M. Rodríguez Bianco	Pedro Rumbo
Ramón Dopazo	Julián Prado	Francisco García	Ángel Graña
Avelino Gómez	Urbano Alonso	J. Cuñarro	José Ríos
Francisco Sabor	Pedro F. García	Ramiro Rodríguez	Sastro Matas
Antonio Martínez	Secundino Vázquez	Daniel Castro	Marcelino Pérez
Isolina Suárez	Ángel Carreira	Conrado Ortiz	Consuelo García
Raúl Buján	Dolores Sanz	M. de Martínez	Sofía V. de Varela
Pedro Taucín	Juan Otero Rey	Gregoria de Blanco	Felipa Vallejo
Juan García	Estrella Rivas	S. de González	Francisco Pena
Federico García	Ida R. de Martínez	Rogelia E. de Eijo	José V. Pérez
María F. de Pérez	María F. de Suárez	Jesús Torres	José Domínguez
Teresa Iglesias	Gregorio González	Manuel Gómez	José Barcia
E. Schiapaccasse	Carmen Fernández	Manuel Cancio	Manuel Costa
Antonio Fidalgo	José Ferrero	Cándido Fernández	Catalina Garazo
Jesús Vázquez	Francisco Rivera	Dolores P. de Rey	Faustino Pichel
Mercedes Areán	T. oGnzález y señora	Manuel Festari	Antonio Reigosa
José Ríos	Emilio Castro	Angela B. de Tojo	Manuel Torres (hijo)
Urbano Santamía	Elina L. de García	José Mariño	Manuel oGnzález
Martín Agra	Ramón Lema	Ricardo González	Dolores Fernández
Manuel Otero	Antonio Vázquez	Eduardo Crespo	Daniel Boan
Francisco Dans	Francisco Pérez	José Comesaña	Luis Lamas
J. Quignon	Marcelino Illanes	José A. Pérez	A. P. de Fernández
Oliva C. de Llanos	Concepción de Ben	R. Moure	Hilario Taracido
Ignacio González	José Rodríguez	Manuel A. Fernández	Clemente Míguez
Felipa M. de Cantón	Josefa Pazos	Adelina Montere	Pura R. de Leivas
Modesto Carballa	José Bazo	A. A. de Míguez	Ramón Esturao
Antonio Pérez	E. F. Lucero	Joaquín Lemos	aGetano Convert
Dolores Paz	Manuel Fernández	Juan González	Evaristo Santos
Constantino Gómez	Juan Tomás	Amparo Fernández	Eugenia Crespo
Hermínia Gómez	H. Mondarelli	José Rodríguez	Emilio Naya
M. G. de Costas	José García	Francisco Ramallo	Manuel Fernández
Regina J. de Barros	Manuel Vázquez	Peregrina Sindiñ	Luis Rodríguez
M. López García	Juan Maquieira	Bonifacio Castañón	Santiago Gañete
Constantino Fraguio	Antonia C. de Gómez	Benigno Canal	Dosíteo Carballo
Manuel Barrera	Juan Sande	Adolfo Dorado	A. J. de Ferradás
Lola Pardo	José M. Barros	Severino Fernández	Antonio Varela
R. Rodríguez Spuch	Josefa Fernández	Manuel Torres	José Martínez
Emilio Duro	Adela D. de Pedotti	Sergio Carnicero	Manuel Alvite
Ramón Díaz	José Faraldo	María B. de Baliño	Benigno Rodríguez
Juan González	Manuel Montero	M. Fernández López	Armando Julio
Emilio Sanz	Rosa Oliveri	Víctor González	José V. Rodríguez
Francisco Gómez	Juan Llitteras	M. Portela Williman	José Rodríguez

(Continuará).

CAMBIOS DE DOMICILIO

Se ruega a los señores consocios que al cambiar de domicilio, se sirvan avisar inmediatamente a la Mesa de Entradas del Centro o a Secretaría, indicando el número de socio, nombre y sus dos apellidos. También deberán hacerlo en la misma forma en toda reclamación que dirijan, ya sea a la Junta Directiva, al vocal de turno o a la Mesa de Entradas, para evitar equivocaciones y ser atendidos.

PIDA
CINZANO
VERMOUTH

LA TOS
ES UNA ENEMIGA PELIGROSA
LAS
PASTILLAS DEL Dr. ANDREU
LA DETIENEN
LA REDUCEN Y LA ANIQUILAN

MOVIMIENTO DE CONSULTORIOS

Desde el 21 de Enero al 20 de Febrero de 1922

CLINICA MÉDICA
SERVICIO DEL DR. AVELINO BARRIO
CONSULTAS: Todos los días hábiles de 11 a 12
CONSULTAS: 321

CLINICA MÉDICA
SERVICIO DEL DR. MARE
CONSULTAS: todos los días hábiles de 10 a 11
CONSULTAS: 245

NIÑOS
SERVICIO DEL DR. M. SOTO
CONSULTAS: todos los días de 9 a 10
CONSULTAS: 223

OIDO, NARIZ Y GARGANTA
SERVICIO DEL DR. M. PROTA
CONSULTAS: martes y jueves de las 17 a las 18.
OPERACIONES: sábado de 9 a 10.
CONSULTAS: 115

DIAGNÓSTICO	TRATAMIENTO
Vegetaciones Adenoideas..	Adenotomía
Hipertrofia de Amígdalas..	Amigdalotomía
Espolón Tabique Nasal....	Galvano cauterización
Hipertrofia cornete izquierdo	Galvano cauterización
Hipertrofia cornete derecho	Galvano cauterización
Pólipos nasales	Polipotomía
Hipertrofia de amígdalas...	Amigdalotomía
Vegetaciones adenoideas...	Adenotomía
Hipertrofia de amígdalas...	Galvano cauterización (3)
Hipertrofia de cornetes....	Galvano cauterización (10)
Espolones de Tabiques....	Galvano cauterización (8)

CIRUGIA DE ENFERMEDADES GÉNITO-URINARIAS
SERVICIO DEL DR. JUAN SALLERAS
CONSULTAS: lunes, miércoles y viernes de las 18 a las 19
OPERACIONES: martes, jueves y sábado.
CURACIONES: todos los días de 11 a 12 y de 18 a las 19
CONSULTAS: 146 **CURACIONES 1186**

CIRUGIA Y GINECOLOGIA
SERVICIO DEL DR. JULIO E. MARENCO
CONSULTAS: lunes, miércoles y viernes de 11 a 12.
OPERACIONES: lunes, miércoles y viernes.
CURACIONES: todos los días de 8 a 12.
CURACIONES 650 **CONSULTAS, 125**

OPERACIONES

DIAGNÓSTICO	TRATAMIENTO
Quiste teno-sinovial.....	Extirpación
Abceso glútico.....	Incisión y drenaje
Metritis	Raspado
Varices	Ligadura de paquete
Apendicitis	Apendicectomía
Estenosis de cuello.....	Estomatoplast.
Hemorroides	Extirpación
Varices.....	Ligadura de paquete
Litiasis biliar.....	Cistectomía
Quiste sebáceo.....	Extirpación
Hernia inguinal derecha....	Cura radical
Abceso subpectoral.....	Incisión y drenaje
Fibroma.....	Histerectomía abdominal
Apendicitis	Apendicectomía
Varicocele.....	Ligadura y fijación de paquete
Apendicitis	Apendicectomía
Quiste sebáceo	Extirpación
Quiste sebáceo.....	Extirpación

ENFERMEDADES DE LA PIEL

SERVICIO DEL DR. GANDIA

CONSULTAS: todos los días de 8 a 9

CONSULTAS: 185**RAYOS X**

SERVICIO DEL DR. MADRAZO

CONSULTAS: todos los días de 17 a 18

DENTISTA

SERVICIO ATENDIDO POR LA SEÑORITA

DRA. S. WARSCHAWSKY

CONSULTAS: todos los días de 13 a 14

Obturaciones en pasta	9
" " platino	21
Limpieza de dientes	23
Prot sis	11
Ganchos de Oro	10

CONSULTAS: 50EXTRACCIONES: 72MEDICACIONES: 30CURACIONES: 81**OCULISTA**

SERVICIO DEL DR. A. FERNÁNDEZ CASTRO

CONSULTAS: lunes, miércoles y viernes de 17 a 18

CONSULTAS: 124**CLÍNICA MÉDICA**

SERVICIO DEL MÉDICO INTERNO DR. E. BRIZ

CONSULTAS: todos los días de 16 a 17

CONSULTAS: 277**SERVICIO DEL DR. E. BRIZ**CONSULTAS: lunes, miércoles y viernes
de 18 a 19CONSULTAS: 38

JURIDICO	19
PARTERAS	2
ANALISIS	20
CURACIONES	1836
CONSULTAS	1799
OPERACIONES	45
SERVICIO ODONTOLÓGICO .	233
TOTAL de socios atendidos	3.954

Composición actual de la Junta Directiva

Presidente
 Vicepresidente
 Secretario
 Tesorero
 Protesorero
 Contador
 Subcontador
 Bibliotecario
 Vocales
 »
 »
 »
 »
 »
 »

Señor Alfredo Alvarez
 » José M. Alvarez
 » José M. Asorey
 » Manuel Campos
 » Serafin Rodríguez Arias
 » Antonio Bóo
 » Eusebio Dávila
 » Manuel L. Lemos
 » Francisco Miranda
 » Pedro Sagreras
 » Inocencio Rodríguez
 » Vicente Fernández
 » José F. Fernández
 » Benigno Rodríguez
 » Enrique Quintás

SUPLENTE

Sres. José Gregorio, José Mouriño, Vicente Couto, Joaquín Paz, Jesús Barreiro, Juan Lafuente Fernández, Francisco González, Jesús Fernández y Serafin Recioy.

COMISIÓN SINDICAL

Sres. Emilio Plá, Eduardo López y Casiano Neira.

JURADO

Sres. Roque Ferreiro, Laureano Alonso Pérez, Juan G. Molina, Ramón Cabezas, Francisco García Olano, Manuel Tanoira, José Rego Ruíz, Francisco S. Martínez, Enrique González, Francisco Miguens Rey y Ramón Ferradás Villar.

FERNET-BRANCA
= PROLONGA LA VIDA =

FERNET-BRANCA
= PROLONGA LA VIDA =

GUIA DE SOCIOS

MEDICOS

Doctor Barrio

Consultas de 14 a 17 todos los días TALCAHUANO 1205

Dr. Gandia, P. Teodoro

CHARCAS 1743

Dr. Mare, Antonio

De 14 a 17 PASCO 854

Dr. Salleras, Juan

De 14 a 16 CALLAO 67

Dr. Fernández Castro, A.

Enfermedades de los ojos
Anteojos

Consultas de 14 a 16 DEFENSA 691

Dra. Sofía Warschawsky

Cirujana Dentista

Consultas de 16 a 19 B. MITRE 1428

SASTRERIA Y ARTICULOS PARA HOMBRES

Enrique Quintás

SAN JUAN 2243

FERRETERIAS

Bazar "El Tigre" de Fco. Miranda

RIVADAVIA 2640

A RETRATARSE

A la Sociedad Artística—C. Pellegrini 282

Regalamos peinados y un retrato grande con pasepartout en docena de retratos. El regalo es valioso. Postales finas \$ 4 la docena. Retratos a lápiz tenemos desde \$ 15. Retratos para carnet 2 por \$ 1.

SOLICITASE HOY MISMO

GINEBRA BOLS

VINOS PRIORATO Y SECO

"M. PLADELLORENS"

Importadores: MOSS & Cía.

1582 - VICTORIA - 1582

JOYERIA

BASCOY y RECIOY

Avenida de Mayo 1106

Establecimiento Gráfico J. ESTRACH

IMPRESIONES EN GENERAL

U. T. 2209, Buen Orden HUBERTO I. 966, Bs. As.

BALANCEADORES Y REMATADORES

F. Miguens Rey

BALANCEADOR Y REMATADOR PÚBLICO

Oficinas en los altos del "GRAN CAFÉ COLÓN"

RIVADAVIA, Bdo. de IRIGOYEN y Avda. de MAYO 981

U. Telef. 4209 y 5311, Rivadavia

T. PREMOLI

**FAJAS-CORSES-PORTASENOS-BRAGUEROS
PARA OPERADOS DE HERNIA**

Especialidad en fajas de recetas médicas. Se hacen corsés con arreglo a los últimos modelos de París :: :: :: ::

**Se atienden pedidos por teléfono
FAJAS en 24 HORAS**

A los socios del CENTRO GALLEGO se les descuenta el 15 %

MEJICO 3993

U. T. 5123, Mitre



THE PRINCE

SARMIENTO 650 — Buenos Aires

En esta casa recién instalada, los señores socios del Centro Gallego encontrarán un gran surtido de una importancia sin igual en los Departamentos de Sastrería, Bonetería y Sombrerería. Se trata de mercaderías frescas de una rigurosa MODA; de manera que si usted visita THE PRINCE se hace cliente, porque los precios son reducidos. Tenga en cuenta que debe ser un honor de todo gallego hacer sus compras en casas gallegas, pues de la unión de la colectividad sale la grandeza. Cuanto más grande sea nuestro comercio en América, más respeto nos guardarán

THE PRINCE

Sarmiento 650

CASA ABAD

Corrientes 4301

B. Cámara

GRAN SASTRERIA

**Casa especial en artículos
para hombres**

TRIUNFO DEL ARTE

Quereis vestir a la última
creación y a mitad de precio?

BOLIVAR esq. MEJICO

No confundir casa

B. Cámara

SASTRE DE MODA

DISPONIBLE

Cigarros Holandeses

"RIO"

a 20, 30 y 50 centavos

SUAVES Y
AROMATICOS



Si no los tiene
su Cigarrero, pídalos
a su agente

F. BLANCO

CERRITO 1015 y FLORIDA 702

Cigarrerías por Mayor y Menor

COLCHONERIA HISPANO-ARGENTINA de Manuel Pérez

Venta de camas de hierro y colchones de lana y elásticos tapizados,
lanas, cotines, cerdas, plumas y paina. — Se hace todo trabajo del ramo
:: :: :: :: y se trabaja a domicilio. — Precios módicos :: :: :: ::

ALSINA 1336

Unión Telef. 259, Rivadavia

BUENOS AIRES

"GALICIA Y RIO DE LA PLATA"

COMPANIA DE SEGUROS

CANGALLO 301 — BUENOS AIRES

(EDIFICIO PROPIO)

UNION TELEFONICA 4916, AVENIDA

Capital Suscripto	\$ 1.000.000 —
Capital realizado	500.000.—
Reservas al 30 de Junio de 1921	563 743 55

No efectúe sus seguros contra incendios sin consultar previamente las primas y condiciones que ofrece esta Compañía

Adolfo Calzetta

Ortopedia GIRON

La ideal faja GIRON especial para embarazo y operada, patentada por el S. G. de la Nación

CORSÉS DE GRAN LUJO

Faja para apendicitis, riñón flotante, abdominales y umbilicales

Faja hipogástrica para dilatación de estómago

Bragueros, espalderas, medias para varices

Se atienden recetas médicas y pedidos para la campaña.

A todo socio se le hace el 10 o/o de descuento



ESPECIALIDAD EN MEDIDAS

FAJISTA DE HOSPITALES Y SANATORIOS

367 - Entre Ríos - 367

U. T. 186, Libertad

BUENOS AIRES

SERVICIOS ODONTOLÓGICOS

La Junta Directiva velando por el interés de sus socios, ha resuelto ampliar los servicios del Consultorio Odontológico con arreglo a la tarifa siguiente:

Obturaciones en pasta.....	\$ 2.—
Obturaciones de platino	> 3.—
Composturas simples	> 2.—
Prótesis, cada pieza	> 5.—
Ganchos de oro	> 2.50
Limpieza de la dentadura	> 3.—

Los pagos se abonan por anticipado en la Caja Social.

INSTITUTO LACROZE

GRANDES instalaciones de Baños, Gimnasia Sueca y Electricidad Médica para el tratamiento de las enfermedades por los Agentes Naturales, bajo dirección médica permanente.

Bmé. MITRE 1374

TARIFA DE BAÑOS

	AL PÚBLICO	AL SOCIO
Turco Romanos.....	\$ 1.70	\$ 1.20
Higiénicos	> 1.30	> 1.—
Medicinales	> 2.20	> 1.60
Masajes	> 1.70	> 1.20

GRAN ACEITERIA Y DESPENSA "LEMA"

de MANUEL LEMA

CATAMARCA 1441 (al lado del Mercado)

A Casa mais chea de cousas boas da nosa terra: - Aceite do millor. - Sardiñas que fan lamber o fuciño. - Unto galego. - Touciño. - Xamón. - Viños dulces... e inda mais!... En fin; hay de todo n' esta Casa. - Acudide, hirmáus galegos, e veredes s' é verdá!

SE ATIENDEN PEDIDOS POR CARTA

GRANDES ALMACENES TIENDA SAN JUAN.

Importante establecimiento de CONFECCIONES, y demás prendas de vestir como igualmente de artículos para confort del hogar, íntimamente relacionado con los más destacados centros de la moda, de los que directamente importa lo más selecto de sus respectivas producciones.



SERVICIO MEDICO

CONSULTORIO CENTRAL — Director Dr. AVELINO BARRIO

Jefe de Cirugía general y Ginecología: Dr. JULIO EDUARDO MARENCO

- | | |
|---------------------------------------|---|
| Dr. P. T. GANDIA — Piel y Sífilis | Dr. JUAN SALLERAS — Cirugía y vías urinarias |
| » MARIO SOTO — Niños y Clínica Médica | » MIGUEL PROTA (Provisorio) — Garganta, nariz y oídos |
| » ANTONIO MARE — Clínica Médica | » A. FERNANDEZ CASTRO — Oculista |
| » ERNESTO BRIZ — Clínica Médica | » ERNESTO BRIZ — Médico interno |
| » V. D. MADRAZO — Rayos X | |

HORARIO

LUNES		MARTES		MIERCOLES		JUEVES		VIERNES		SABADO	
9 a 10	Dr. Soto	8 a 9	Dr. Gandia	8 a 9	Dr. Gandia	8 a 9	Dr. Gandia	8 a 9	Dr. Gandia	8 a 9	Dr. Gandia
10 a 11	Dr. Mare	9 a 10	Dr. Soto	9 a 10	Dr. Soto	9 a 10	Dr. Soto	9 a 10	Dr. Soto	9 a 10	Dr. Soto
11 a 12	Dr. A. Barrio	10 a 11	Dr. Mare	10 a 11	Dr. Mare	10 a 11	Dr. Mare	10 a 11	Dr. Mare	9 a 10	Dr. Prota
11 a 12	Dr. Marengo	11 a 12	Dr. A. Barrio	11 a 12	Dr. A. Barrio	11 a 12	Dr. A. Barrio	11 a 12	Dr. A. Barrio	10 a 11	Dr. Mare
12.30 a 13.30	Dr. Gandia			11 a 12	Dr. Marengo	11 a 12	Dr. Marengo	11 a 12	Dr. Marengo	11 a 12	Dr. A. Barrio
16 a 17	Dr. Briz	16 a 17	Dr. Briz	16 a 17	Dr. Briz	16 a 17	Dr. Briz	16 a 17	Dr. Briz		Operaciones
17 a 18	Dr. F. Castro	17 a 18	Dr. Prota	17 a 18	Dr. F. Castro	17 a 18	Dr. Prota	17 a 18	Dr. F. Castro	16 a 17	Dr. Briz
17 a 18	Dr. Madrazo	17 a 18	Dr. Madrazo	17 a 18	Dr. Madrazo	17 a 18	Dr. Madrazo	17 a 18	Dr. Madrazo	17 a 18	Dr. Madrazo
18 a 19	Dr. Salleras				Operaciones			18 a 19	Dr. Salleras		
18 a 19	Dr. Briz			18 a 19	Dr. Salleras			18 a 19	Dr. Briz		
				18 a 19	Dr. Briz						

Curaciones: Dr. SALLERAS.—Todos los días, de 11 a 12 y 18 a 19 horas.

Dentista — Señorita SOFIA WARSCHAWSKY — Todos los días de 13 a 14.

FARMACIAS AUTORIZADAS PARA DESPACHAR RECETAS

- | | |
|---|---------------------------------------|
| J. Retamero y Cia. — Bolívar y Méjico | Oyhenart — Rivadavia 8701 |
| Nuevo Mundo — Alsina y Salta | Camilo Araujo — Paraguay 4201 |
| Ernesto Robotti — Bdo. de Irigoyen y Moreno | Angel J. Arqueros — Charcas 1000 |
| Fouque — Independencia y Entre Ríos | L. A. Céspedes — Juncal 2002 |
| Antonio J. Macelra — Caseros 2938 | Eusebio Núñez — Charcas y Laprida |
| Cánovas Hnos. — San Juan 4001 | Benito Pinal — Patricios 933 |
| «Pirovano» — Chile 1600 esq. Cevallos | Francisco Naranjo — Vieytes y Austral |
| Bernardo Ducombs — Honduras 3702 esq. S. Carnot | Santiago Torres — Rivera 1313 |
| A. Calandra — S. Juan esq. Chacabuco | Manuel Verde — Cangallo 2200 |
| Moreno — Moreno 1300 | A. Escudero — Vélez Sársfield 99 |
| López Hnos. — Belgrano 2000 | Leonardo Sifilecatco — Victoria 3702 |
| «Pueyrredón» — Pueyrredón y Viamonte | Salinas — P. Goyena 99 esq. Sanillosa |
| «La Sirena» — Chacabuco 902 | Vallebella — Brasil 1401 |
| Imperial — C. Pellegrini 86 | S. Luis — Paraguay esq. Gallo |
| Bures — Lima y Méjico | Ramírez — Brasil 1162 |
| «Unión» — Caseros 1000 | Fénix — Independencia 3402 |
| Arturo Abriani — Brasil esq. Rioja | «Rivadavia» — Rivadavia 9502 |
| Morteo — Rioja 525 | M. Estévez — B. de Irigoyen 800 |
| Santa Rosa — Venezuela 1502 | A. Valverde — Rivadavia 6234 |
| Donato González — Rivadavia 5400 | Iñurrigarro y Miramón — Callao 265 |
| Manuel Maiztegui — Rivadavia 10728 | |

DEPENDENCIAS

GERENCIA { Días hábiles de 8 a 19
Feriados de 9 a 19

SALON DE LECTURA { Todos los días de 9 a 19

SERVICIOS ESPECIALES

Consultorio Jurídico

Dr. ANTONIO R. DE FRAGA.—Maipú 231

Todos los días de 6 a 7 p. m.

Servicios Fúnebres

MIRAS HNOS.—Balcarce 212

Parteras

- | | | |
|------------------------------|---|--------------------------|
| Sra. HERMINIA M. de COLOSIMO | — | Bocayuva 1274-9 Corrales |
| » ROSA D. de CALIGURF | — | Pueyrredón 457 |
| » PERFECTA Q. de REPETTO | — | Tucumán 2866 |
| » MARIA B. de RADICE | — | Perú 1772 |
| » M. ROSA S. de GUERRERO | — | Espinosa 533 |
| » CARMEN M. de MAR VINEZ | — | Pavón 1721 |
| Srta. AMABLE SIAN | — | Rivadavia 2680 |
| » FERNANDA ROBERTO | — | Belgrano 2351 |
| » AURELIA PELLEGRINELLI | — | San José 1171 |
| » DOLORES SERRA PLANAS | — | Solis 1146 |

NOTA.—Para hacer uso de cualquiera de estos servicios es indispensable retirar de la Gerencia, la orden correspondiente.

SERVICIO MEDICO A DOMICILIO

- | | |
|--|------------------------------------|
| Dr. JUAN E. VALES — C. Pellegrini 715 | Dr. JUAN BADARACCO — Belgrano 3630 |
| » MIGUEL PROTA — Garay 3547 | » BENON REINECKE — Rivadavia 8375 |
| » J. CASTRO BIBILONI — Sáenz Peña 1948 | » LUIS CARRANZA — Güemes 3524 |
| | » FRANCISCO CARISOMO — Alberti 267 |

ANALISIS CLINICOS

Atendido por los Dres. CORREAS y S. LAPLACETTE, calle Lavalle 1394.

Banco Español del Río de la Plata

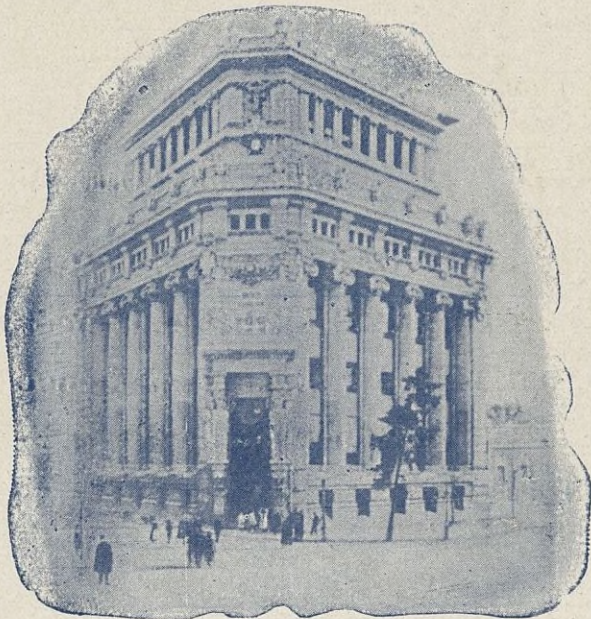

Edificio de la sucursal en Madrid

Casa Matriz:

RECONQUISTA, 200

BUENOS AIRES

Capital suscrito \$ 100.000.000.—

Capital realizado „ 98.916.840.00

Fondo de reserva

y previsión. „ 49.762.226.47

Depósitos „ 524.155.246.52

Abona:

En cuenta corriente...	1 %	A plazo fijo de 90 días	3 %
A plazo fijo de 30 días	1 1/2	» » » » 6 meses	4
» » » 60 días	2	A mayor plazo.....	convencional

En Caja de ahorros, desde 10 hasta 20.000 pesos moneda nacional,
después de 60 días 4 por ciento

Anticipos en cuentas corrientes, descuentos y operaciones bancarias
en general

El Banco Español del Río de la Plata con su extensa red de sucursales en la República Argentina y en el extranjero, está en excelentes condiciones para atender a su clientela en toda clase de iniciativas que favorezcan el intercambio con el exterior y contribuyan al desarrollo de los negocios en el país. : : :

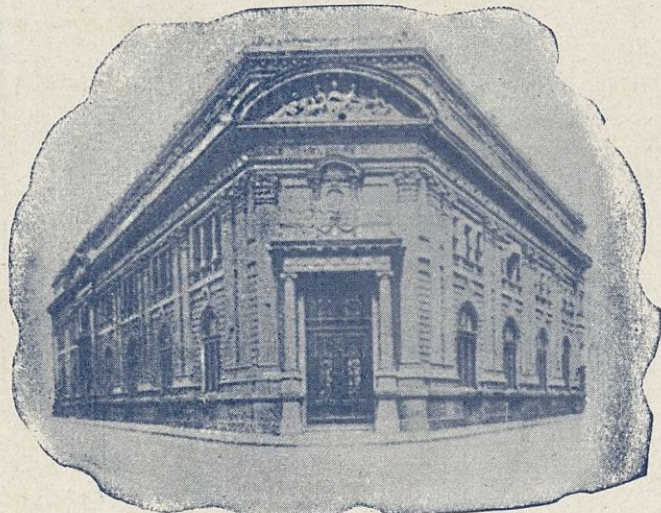

Joaquin Herrandis

Gerente General

Casa Matriz (Buenos Aires)

BANCO DE GALICIA Y BUENOS AIRES

Fundado en 1905

CASA MATRIZ: CANGALLO 445

SUCURSALES

Rivadavia 2828

Rivadavia 3860

Corrientes 3220

Entre Ríos 200

San Juan 3101

Mitre 300 (Avellaneda)

Deposite sus economías en la CAJA DE AHORROS del BANCO DE GALICIA Y BUENOS AIRES, al interés de 5 % capitalizable cada tres meses y el Banco ayudará a Vd. a formar su porvenir haciendo producir **SU PEQUEÑO CAPITAL** : : : : : : : :

El Banco vende giros al cambio más favorable sobre todos los pueblos de España, los que son pagados a presentación.

Luis Pomiró
GERENTE



20.30.40

J.S. ONAGOITY &
HUMBERTO 1-1256

