Libro de Niños Expositos deste Real Hospital de Santiago de 85

año de 1785

R. C.

sitos

Estante 18

nº 20

3



A. H. R. C.

Sección Exhaustos

Legajo N.º 98

Fecha 1785 [illegible]

1786 - [illegible] 20

1633

Tip. Paredes 500 2016

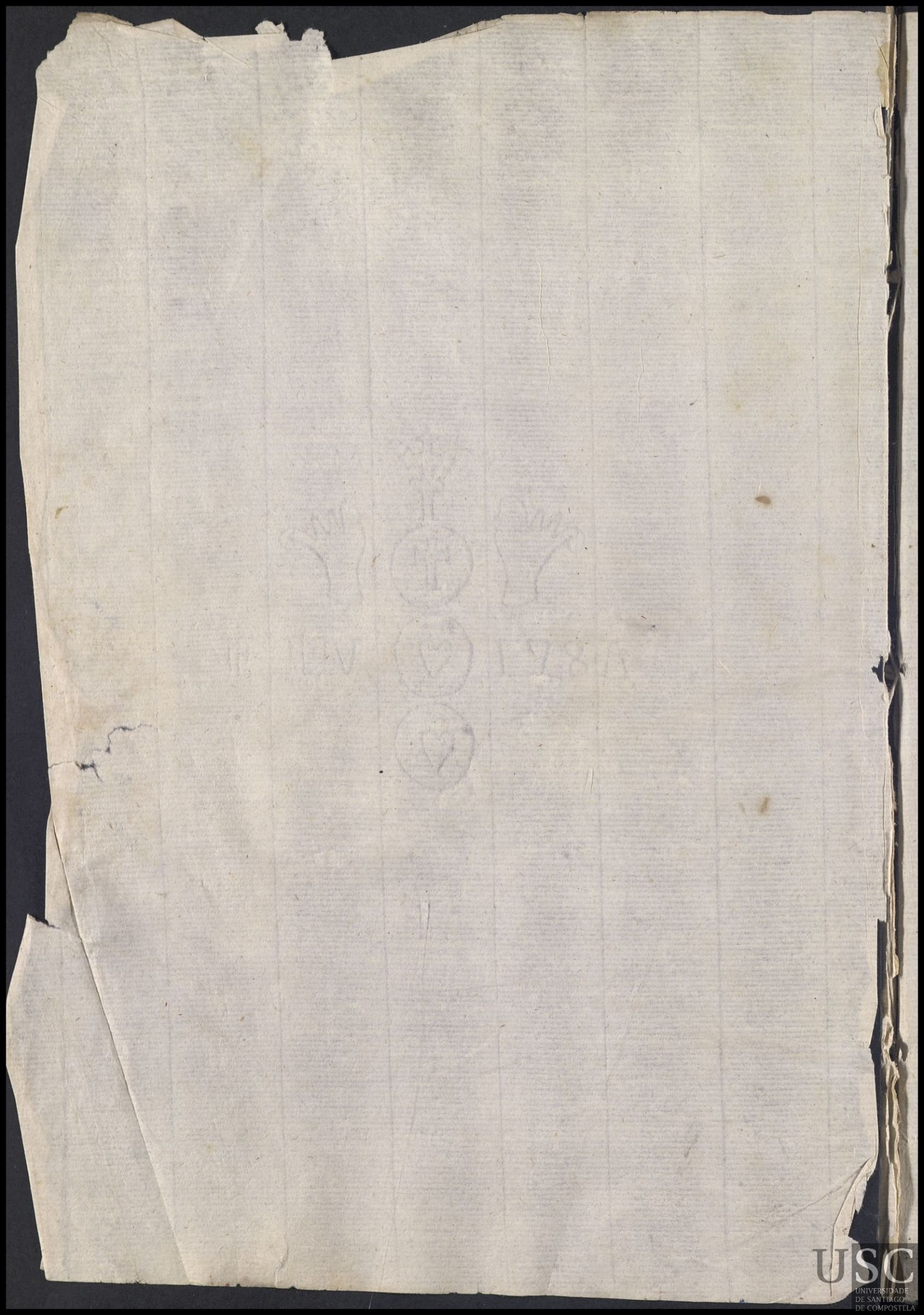

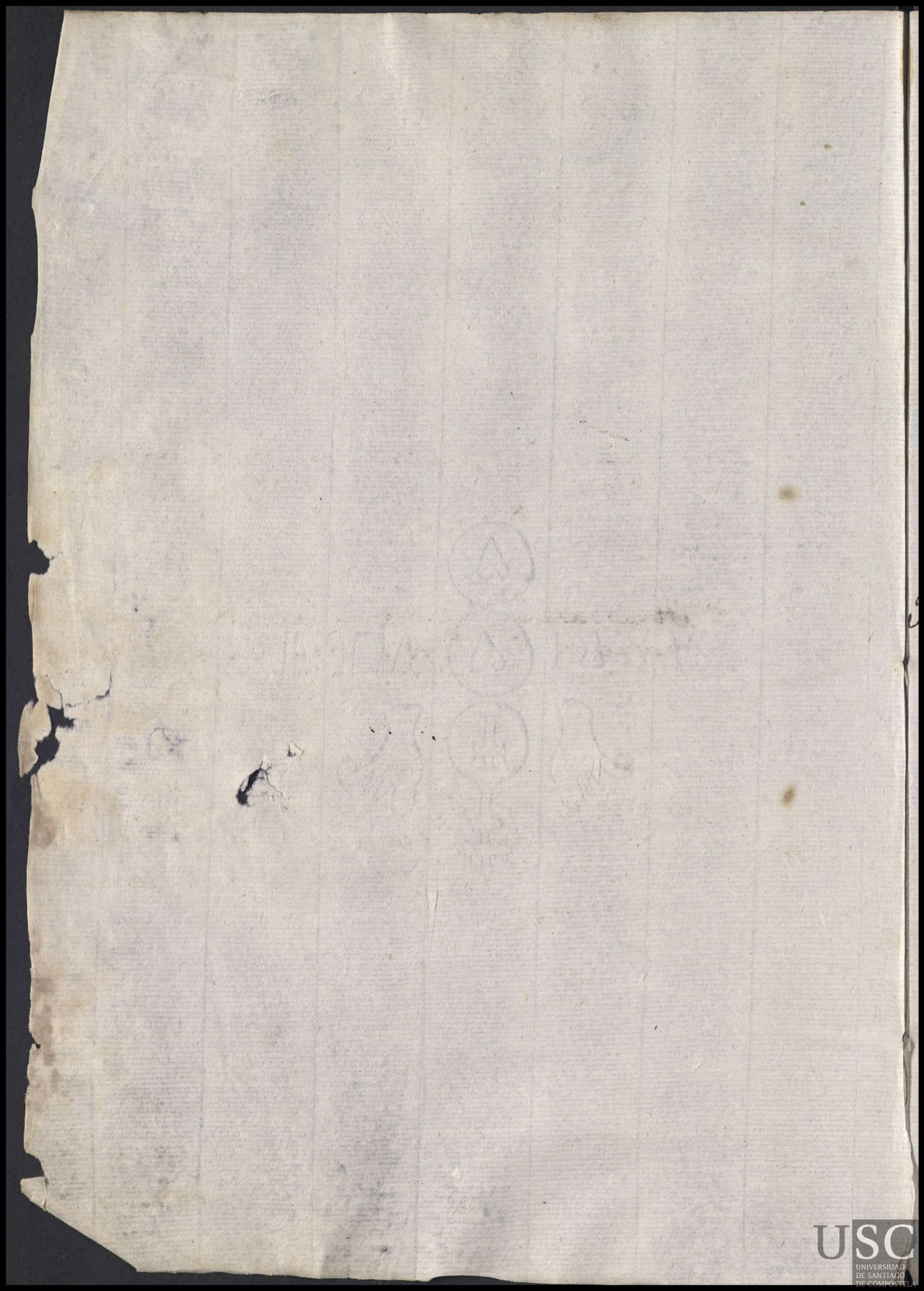

Epacta Otabla de las fras de este pres.te año de 1785

L. A.

Sn Adrian de Madriñan	10
Sn Andres de Bal.	11
Sn Andres de Barrantes	49
Sn Amaro da Portela	53
Sn Andres de Lesta	85
Sn Andres de Cures	73
Sn Andres de Somoza	172
Sn Andres de Bea	246
Sn Andres de Cezar	281
Sn Andres de Zas	305

USC
UNIVERSIDADE DE SANTIAGO DE COMPOSTELA

L. B. Y V.t

Sn Vicente de Sespon - - 17
Sn Vicente de Nogueira - 24
Sn Verisimo de Arcos - - 39
Sn Berissimo de Oza - - - 71
Sn Visente de Noar - - - 74
Sn Berissimo de Barro . 109
Sn Berissimo de Fo Joanes 143
Sn Vicente de Rial . . . 145
Sn Vizente de Baña 171
Sn Berissimo de ferreyros 197
Sn Bizente de Aro. 198
Sta Baya Bedra 207
Sta Bayadosa 222
Sn Vizente de Nebeyro 238
Sn Vizente de Boquison 273
Sn Visente del Pino - - 274
Sn Vizente de Belouchada 276
Sn Vizente de Albiña 288
Sn Vizte de Curtil 294

USC

Lu// C. C. t C

Sta Cruz de Lamas	21
Sn Cristobal de Mallon	38
Sta Crisptina de Benseyro	40 (40)
Sta Crisptina de Bea	52
Sn Cristobal de merin	88
Sn Cristobal de Campos Sancos	11
Sn Cristobal de Beseño	139
Sn Crisptobal de Briallos	149
Sn Crisptobal de Don Bodan	152
Sn Crisptobal de Remesar	154
Sn Crisptobal de Lema	156
Sn Cristobal de martixe	158
Sta Crisptina de Marcelle	178
Sn Crisptobal de Couso	184
Sn Cosme de otero . 188	180
Sta Columba de Jesteda	191
Sn Crisptobal de pesobre	209
Sn Cristobal da enfesta	221
Sn Cosme de Antes	228
Sn Cristobal de Portomouro	231
Sta Cruz de Montaos	234
Sn Crisptobal de herminou	238
Sn Crisptobal de leobalde	256
Sn Cosme de Portomeyro	267
Sn Cristobal de Reys	268
Sta Cristina de fecha	278
Sta Crisptina de Campaña	282
Sn Cosme de Oyns	301
Sn Xptobal de tapia	303
Sta Cecilia de Roma	304

D. D.

S.ta Dorotea de Folgoso. 136

C. + C.

Sn. esteban de ~~Mata~~ Sueyro	8
Sn. Esteban de Pantinobre	18
Sn. Esteban de Anos	35
Sta. Eulalia de Senrra	47
Sn. Esteban de Cessullas	35
Sn. Esteban de Collaredo	62
Sta. Eulalia de lozon	67
Sn. Esteban de pedre	97
Sn. Esteban de Abellan	113
Sta. Eulalia de Castro de Bergantiños	124
Sn. esteban de lagartones	125
Sta. Eulalia do Araño	129
Sta. Eugenia de fau	153
Sta. Eulalia de silleda	169
Sta. eulalia da portela	182
Sta. Eulalia de lañas	179
Sta. Eulalia de Par de Marin	177
Sta. Eulalia de Matalobos	213
Sn. esteban de trasmonte	223
Sta. Eulalia de pereyra	234
Sta. Eulalia de parafite	230
Sn. Esteban de Moras	243
Sn. esteban de sayar	247
Sta. Eulalia de Moar	264
Sn. Esteban de Oca	242
Sta. Eulalia de Chamin	285
Sn. Esteban de Larin	286
Sta. Eulalia de Ribadumia	291

Fn Fn 2

Sn Fins de Quion - - - - - 25
Sn Fins das Estacas - - - 29
Sn fins de loys - - - - - 24
Sn Fins de Frey Teyros . . 60
Sn Fins de ayron - - 69
Sn Fins de Sales . 206.
Sn Fins de Brion . 236.
Sn fructuoso de afuera 278

J ~~t~~ J.

Sn Juan de Borneyros - - 4
Sn Juan de Anzo - - - - - 05
Sn Jorge de Cristimil - - - - 14
Sn Julian de Sales. . . 19
Sn Juan de Palmou - - 10
Sn Juan de villanueba Yanejo. 14
Sn Juan de Botos - - 15
Sn Julian de Guimarey - - 26
Sn Juan de seoane . 45
Sn Juan de la Riba . . . 56
Sn Julian de Cabaleyros - 64
Sn Julian de Almeyras 62
Sn Julian de Luaña - . 65
Sn Jorge de Codeseda 81
Sn Juan de fuentes - - - 82
Sn Julian de Torea - - 89
Sn Juan de larazo - - - 91
Sn Juan de Camboña 104
Sn Juan de Carbia. 108
Sn Julian de Layño. . 120
Sn Juan baptista de layño. 121
Sn Julian de Cabanas 136
~~Sn Justo de lo Jos Soutos. 142~~
Sn Julian de Bastabales 163
Sn Juan de Bisantoña 165
Sn Juan de saydres 170
Sn Jorge de sacos 175
Sn Julian de Arnoys - 186
Sn Juan de Roo. 189
Sn Julian de Negreyra. 195
Sn Juan de afuera 203

Sn Julian de Poulo. 235
Sn Juan de Bujan 240
Sn ~~Julian de Bastabales~~ 244
Sn Jorge de Bea - . 248
Sn Julian de Piñeyro 255
Sta Justa de Moraña 265
Sn Julian de Romay 284
Sn Juan de touro 287
Sn Jines de Entrecruses 293

Sta Leocadia de Branza - 18
Sn Lorenzo de Ousande - 74
Sn Lorenzo das Olas . . . 173
Sn Lorenzo de Nogeyra 126
Sn Lorenzo de Pousada . 240
~~Sn Lorenzo de Brandeso~~
Sn Lorenzo de Brandeso - 168
Sn Lorenzo de Parga, 269

Marias

7

Sta Maria Magdalena de monte mayor - - - - 2
Sta Maria de Bayo - - - - 4
Sta Maria de Noseda - - 5
Sta Maria de Sar - - - - 8
Sta Maria de Godos - - - 9
Sta Maria de Marojo - - - 12
Sta Maria de Bermès - - - 10
Sta Maria de Soutolongo - - 15
Sta Maria de los Baños - - 20
Sta Maria de Troanes - - - 30
Sta Maria de Cesar - - 33
Sta Maria de Gandara - - 34
Sta Maria de Roo - - - 43
Sta Maria de Bardaos - - 46
Sta Maria de los Angeles - - 51
Sta Maria de Curro - - - 54
Sta Maria de parde Canay - 55
Sta Maria de Castañeda - 66
Sta Maria de oyros - - 68
Sta Maria de Cortegada - 70
Sta Maria de Nebra - 73
Sta Maria de Conjo - - - 76
Sta Maria de Nigoy - - 80
Sta Maria de agrones - 84
Sta Maria de Acebeyro - - - 80
Sta Maria de Testoso - - 90
Sta Maria de Lamas y Bigo 100
Sta Maria de troytosende - 101
Sta Maria de Turres 102

Sta Maria de Sabreso - 100
Sta Maria de Argalo. 103
Sta Maria de Mus . . . 107
Sta Maria de Restande . . 111
Sta Maria de Loxo . . . 119
Sta Maria de Villamayor 123
Sta Maria de Brañas 128
Sta Maria de Piloño . 131
Sta Maria de Prezedo - 136
Sta Maria de Gonzar - - 147
Sta Maria de Yria. . . 150
Sta Maria de Bertoa 151
Sta Maria de Figueiras 157
Sta Maria de Mersa 158
Sta Maria de Arsua 160
Sta Maria de Graba 161
~~Sta Maria de Breyxa 170~~
Sta Maria de Carboeiro 170
Sta Maria de Bendaña - 174
Sta Maria de Montouto 180
Sta Maria de Tebe 190
Sta Maria Magdalena da Vlla 196
Sta Maria de Folgoso 199
Sta Maria de Biseso . 200
Sta Maria de Ons . . 201
Sta Maria das Fragas 202
Sta Maria de Trasmonte, 204
Sta Maria de Biduydo . 210
Sta Maria de Teo . . . 214
Sta Maria de Frades. 216
Sta Maria de Villestro 219
Sta Maria de Paramos 224
Sta Maria de Queyxas 229
Sta Maria de Cruzes 230
Sta Maria de Barbeyros 235
Sta Maria de Oyno - - 237
Sta Maria de Arabeso 238
238

Sta Maria de Rubin . 248
Sta Maria de Asebeyro 249
Sta Maria de Coronanda 252
Sta Maria de Cobas Janeso 254
Sta Maria de Morlan 256.
Sta Maria de Janza 258
Sta Maria de Luou 268
Sta Maria de dos Yglesias 270
Sta Maria de abades. 271
Sta Maria de Budiño - 272
Sta Maria de traso 275
Sta Maria de Castelo - 276
Sta Maria de herbon 277
Sta Maria del Camino . . . 178
Sta Maria de paradela - 280
Sta Maria de dodro de Padron 283
Sta Maria de Billadabid y rendelle (284)
Sta Maria de Beemil 290
Sta Maria de Paradela de abaso 298
Sta Maria de loureda - 288
Sta Maria de ordilde 292
Sta Maria de Ardaña 259
Sta Maria de trabà 259
Sta Maria de fisteos 294
Sta Maria de Meconzo 295
Sta Maria de Marrosos. 298
Sta Maria de dodro de Oyns 302
Sta Maria de Mira . 305
Sta Maria de ollares 0 P.
Sta ~~Maria de villamayor~~ 183
Sta Maria de Lañas . 288

Marinas

Sta Marina de Barcala	7.
Sta Marina de san Roman	22
Sta marina de Ribela	50
Sta Marina de Beyra	86
Sta Marina de Ribeyra	94
Sta Marina de Bascuas de Gandufe	134
Sta Marina de Barro	178
Sta Marina de Gafoy	183
Sta Marina de Gastral	225
Sta Marina de Angaris	239
Sta Marina de Agar	242
Sta Marina de Lusi, Ybamde	245
Sta mariña de Carrasedo	251
Sta Marina de Amey senda	299
Sta Marina das fragas	202
Sta Marina de Lañas	289

Mamed ss.t

Sn Mamed de pineiro de Velay	36
	36
Sn Mamed de Bodano	68.
Sn mamed da pena	95
Sn Mamed de Baray	123
Sn mamed do monte	133
Sn Mamed de Albores	135
Sn Mamed de Moal de	148
Sn Mamed de Castro	166
Sn Mamed de ferreyros	232
Sn Mamed de Berrio	223
Sn Mamed de Suebos	253

USC
UNIVERSITAT DE SANTIAGO DE COMPOSTELA

Martines

S.n martin de gargantas	13
S.n Martin de Canduas	04
S.n Martin de Cousieyro	37
S.n Martin de Dornelas	72
S.n Martin de sesamo	63
S.n Martin de meanos	77
S.n Martin de Liñayo	96
S.n Martin de Riobo	112
S.n Martin de Calbos de 10 cam.o	92
S.n Martin de Negreyros	117
S.n Martin de Razo	127
S.n Martin de her medelo	141
~~S.n Martin de Losende~~	~~142~~
S.n Martin de Miñortos	142
S.n Martin de Rellas	162
S.n Martin de Ledoyra	183
S.n Martin de Callobre	226
S.n Martin de oca	259
S.n Martin de figueroa	262
S.n Martin de Rudis	266
S.n Martin de Marzoa	264
S.n Martin de Barbude	280
S.n Martin de Monzo	275
S.n Martin de Sysamo	289
S.n Martin de Cabroy	294
S.n Martin de Calbos de sobre Camiño	302
S.n Martin de Couciriro	61

Miguel est

Sn Miguel de Couzelo - - - 16
Sn Miguel de Gayas - - - 15
Sn Miguel de oleynos - 41
Sn Miguel de Sarandon . . 42
Sn Miguel de Couzo - - - 57
Sn Miguel de Curantes . 58
Sn Miguel de Brandaris 99
Sn Miguel da Costa - - 106
Sn Miguel de Barcala = 144
Sn Miguel de Bilela 159
Sn Miguel de Brocos - - 164
Sn Miguel de Ponte . 166
Sn Miguel de Seador 169
Sn Miguel de Lamela 173
Sn Miguel dos Agros 208
Sn Miguel de Cora 211
Sn Miguel de Cabanas 231
Sn Miguel de Balga 257
Sn Miguel de Raris 261
Sn Miguel de Boullon 296

USC
UNIVERSIDADE DE SANTIAGO DE COMPOSTELA

Pedros 7

Sn Pedro de soandres	1
Sn Pelagio de ludeyro	15
Sn Pedro de doade	14
Sn Pedro de erbo	11
Sn Pedro Felix da Jesta	15
Sn Pedro de outes	44
Sn Pedro de Bujantes	48
Sn Pedro de lantaño	49
Sn Pedro de lozon	67
Sn Pedro de Ribeyra	82
Sn Pedro de Ardemil	86
Sn Pedro de Loureda	92
Sn Pedro de Cisere	98
Sn Pedro de Boa	104
Sn Pedro de Sorrisoyanejo	110
Sn Payo de Curestanco	114
Sn Pedro de Quintillan	118
Sn Payo de Sabugeyra	138
Sn Pedro de Tallarã	146
Sn Pedro de San Roman	165
Sn Pedro de Nanton	180
Sn Pedro de Bensa	176
Sn Pedro de hayazo	183
Sn Pedro de Bilanoba	185
Sn Pedro de Ancorados	193
Sn Pedro de orazo	205
Sn Pedro de Quembre	120
Sn Pedro de Carcasra	217
Sn Pedro de Sarandon	220
Sn Pedro de Bilantime	165

S S^t

S^n Salbador de Meis	23
S^n Salbador de Benbibre	27
S^n Salbador de Sayanedas chozas	28
S^n salbador de Sotan	32
S^n salbador de Baloyra	52
S^n Saturnino de Goyanes	74
S^n Salbador de Rebor de los	79
S^n Salbador de Colunes	115
S^n^ta Susana de Afuera	122
S^n Salbador de Taragoña	130
S^n Simon de Cacheiras, Yanejo	132
S^n Salbador de Cerneda	136
S^n Siprian de Bilastose	155
S^n Salbador de Portomouro	164
S^n Siprian de chapa	166
Sta Susana de Arcal	176
S^n Salbador de Zerbaña	187
S^n Sebastian de Castro	194
S^n Salbador de siete Coros	215
S^n Siprian de Billadeabad, y tordoya	239
S^n Salbador de herbesedo	239
S^n Salbador de Zirasja	279
S^n Salba^or de orro	288
S^n Silbestre de Belyga	289

t // t // t //

Sn. tiago de traba de la xe - 3
Sn tiago de Mey Tome - - - 11
Sn tiago de Anzean y Barcia - 15
Sn tiago de Gresande - - - - - 14
Sn tome de quireia - - - 31
Sn tiago de Carreyra - - 35
Sn tiago de tabuada - 41
Sn tirso de Candó - 43
Sn tiago de tabeyros - - 59
Sn tiago de sesamo - - 63
Sn thomas de Caldas - - 75
Sn thome de ancorados - 83
Sn tiago de Sumio - 87
Sn thome dos Baos - 93
Sn thome da obra - 99.
Sn tiago de Andeade - - 92
Sn tiago de Castelo - - 87
Sn tiago de Arcos - - 116
Sn tiago de meangos - 137
Sn tiago de Fontaos - 134
Sn tirso de Mabegondo - 137
Sn tirzo de Cornado - 153
Sn tirso de Manduas 167
Sn tiago de Breysa - 170
Sn tiago de gres y anobre - 174
Sn tiago de Bujan - 176
Sn tiago de Boado y su partido 192
Sn tiago de Baltar 212
Sn tiago de Prebedinos 218.
Sn thome de Vilariño. 214
Sn thome de Ames - 233.

S.n Tiago de Numide 256
S.n Tirso de Muyños 260
S.n Tiago de Berdeojas 263
S. Tome de Monteagudo. 286
S.n Tiago de Artejo - 289

Y ~~Z~~ Y

USC
UNIVERSIDADE
DE SANTIAGO
DE COMPOSTELA

1

Dn Manl. Franco Caneiro Capellan Maior del Hospl. dela Sta. Caridad Enesta Villa del Ferrol.

Certifico que habiendo Rejistrado el Libro de Expositos deste dho Hospital quedio principio en tres de Octubre del año de Mil sete cientos ochenta y seis, y sigue; enèl, alfolio treinta y quatro y sigue ala Buelta, halle la Partida siguiente= En veinte de Julio del año de Mil Setecientos Ochenta y nuebe, Dn. Josef Antº Lourido Thente. Cura de Dn. Andres Vicente Freire de Cora Rector y Cura proprio de la Unica Parroql. Yglesia de Sn. Julian dela Rl. Villa del Ferrol, Su Ria y terminos, Bautizò Solemnemte. y puso los Santos Oleos, enla Pila Baptismal dèlla a un Niño quese deposito àlas nuebe y tres quartos dela Noche anteced.te enla Arquilla del Hospl. dela Caridad endha Villa; Pusole Nombres Josef Vicente; fueron sus Padrinos Dn. Josef Vicente Teijeiro, Oficial Super numerario de Contaduria y Da. Maria Concepcion Aranguren deste mismo vecindario; y eneldia veinte y uno dedho mes se Remitio, ala Inclusa del Hospl. Rl. dela Ciud. de Santiago con Pasaporte dela Justicia desta citada villa; y para qe. conste, lo firmo enel Refer.do Hospl. dela Car.d, a veinte y uno de Julio de Mil Setecientos Ochenta y nuebe= Manl. Franco Caneiro= Cuia Partida concuerda ala letra conel Original que en mi poder queda aque me Remito, y pa. que conste adonde convenga de pedimto. delos yn teresados, Doi la pres.te que firmo endho Hospl. à treinta de Julio de Mil Setecientos Ochenta y nuebe.

Manl. Franco Caneyro

S.n Pedro de soandres

Hesta feligresia lleba Juan Bolaño quatro expositos en 18 de Maio de 1785 llamados.

gregorio Antonio = murio Antes de asentarse

Basilia Antonia = Andrea de Bente muger de Joseph Suares lleba a esta niña en 30 de Mayo de 85 = trajo la muerta en dos de Julio de 85 =
m.ta

Fran.ca Benita Ant.a = Ana Barela muger de Martin Rabuñal — lleba a esta niña en 30 de Mayo de 1785 trajo lo muerto en 12 de Junio de 85

2 30

Eusebio = Escolastica Bazquez muger de Juan silbeira lleba a este niño en 5 de Junio de 85 trajo lo muerto en 2 de Enero de 1786
m.to 43, 22

Pasada

Sta Maria de Ollares ~~11~~

Benito = Josefa Moreyras mugª de Domingo Pousada trajo muerto a este niño en 20 de Mayo de 1786 75 28

Pasada

S.ta Maria Magdalena de Monte maior

Hesta feligresia lleba Juan Bolaño quatro expositos en 18 de maio de 1785. llamados.

Francisca = Maria Gomez muger de Silbestre Rabuñal lleba a esta niña en 28 de Mayo de 85 trajo lo m.to en 17 de Junio de 85 =
m.to

Maria Antonia = Maria Ciriaca de otero muger de plasido gerra lleba a esta niña en 9 de Junio de 85.. el labrador es pedro boquete q.e lo asentaron con otros nonbres por equibocacion. trajo la muerta en 15 de Julio de mil setecientos ochenta y cinco =
m.ta

Joseph - Adriana Sanches muger de Antonio Sanches lleba a este niño en 9 de Junio de 85
70,, 28

Maria .. maria Martines muger de Fran.co Sanches lleba a esta niña en 9 de Junio de 85 trajo lo muerto en 17 de dicho mes y año =
m.to

Pasada

S.n tiago de traba de laxe

A esta feligresia lleba Juan Bolaño quatro expositos en 21 de maio de 1785. llamados.

Josefa Lorenza = Josefa Rodriguez muger de Fernando de Mouzo lleba a esta niña en 28 de Mayo de 85.
74 12

Maria Rosa = Josefa de lema muger de Benito Rial lleba a esta niña en 28 de Mayo de 85 =
74 12

Maria Manuela = Maria de Mouzo muger de Simon de Mouzo lleba a esta niña en primero de Junio de 85
73.. 24

Ramon Josef = Josefa de lema muger de Antonio perez lleba a este niño en primero de Junio de 85
73 24

Pasada.

Sta Maria de Bayo, a Sn Juan de Borneyros, con orden del Sor theniente pasan dos niños: y de esta uno a Sn Martin de Canduas

A esta Seligresia lleba Juan Bolaño quatro expositos en 21 de maio de 1785. llamados..

Bernardo Maria = maria de lema muger de ynnacio garsia lleba a este niño en 29 de maio de 85 73.4
es de baio,

Pascua, murio antes de asentarse =
Borneyros)

Antonia y Sidora = Santisa Castiñeiras muger de Martin de Mouzo lleba a esta niña en 8 de Junio de 85 trajo la muerta en 11 de Agosto de 85 =
Canduas) mta)

Josef Maria de el espiritu santo = Maria de Meyro muger de Antonio Posse lleba a este niño en 8 de Junio de 85 = trajo lo muerto en 8 de Abril de 1786 = 63 28
Bayo)

Domingo = Catalina Rodriguez mugr de Franco Penes trajo mto a este niño en 21 de Julio de 85 =
mto es de Borneyros)

Pasada Canduas en bayo

S.ta Maria de Noseda Pasaron dos a S.n Juan de Anzo Con orden de el señor teniente

A esta feligresia lleba Juan Bolaño quatro expositos en 25 de maio de 85. llamados.

Manuel Benito Loseta gonsales muger de Manuel Noseda, Peres lleba a este niño en 8 de Junio de 85 trajo lo muerto en 5 de Agosto del mismo año de 85

Maria liberata = Rosa del Rio muger de Julian Noseda, Rodriges lleba a esta niña en 8 de Junio de 85 trajo lo muerto en 10 de dicho mes y año
mto

Fr.co = Pascua de Mato muger de Manuel Cortiso lleba a este niño en 12 de Junio de 85 =
70

Ramon = Ana Maria de Golmar muger de Andres seca lleba a este niño en 12 de mayo de 85 trajo lo muerto en 26 de Junio de 85 =
mto

Pasada Anzo

Sn. Roman de Sn. tizo

Hesta feligresia lleba Juan Bolaño quatro expositos en 25 de maio de 85. llamados.

Josefa = Maria Balado muger de Caetano Pampim lleba a esta niña en 7 de Junio de 85 =
71 08

Manuel = Maria de Bilanoba muger de Juan de outeiro lleba a este niño en 7 de Junio de 85 =
71 .. 08

Miguel = Dominga Regueira muger de Jacobo Sanchez lleba a este niño en 7 de Junio de 85 =
71 - 08

Florencia = Francisca Patorre muger de Juan lopez lleba a esta niña en 7 de Junio de 85
71 .. 08

Pasada

Santa Marina de Barcala y Sn Miguel de Barcala

mirese folio 144

Maria = Fr Francisca Bostelo muger de Bizente Baños trajo muerta a esta niña en 24 de Mayo de mil setecientos ochenta y cinco =

A estas felegresias lleba Juan Bolaño quatro expositos en 24 de diciembre de 85 llamados

Domingo = Maria Antonia Dura muger de Franco Tanoyra lleba a este niño en 26 de diciembre de 85 = trajo lo muerto en 4 de Enero de 1786
mto

Bentura Francisco = Maria Antonia tanoyra muger de Manuel Duro lleba a este niño en 26 de diciembre de 85 = trajo lo muerto en 31 de dicho mes y año =
mto

Juana = Juana trasanda muger de Luis Caeyro lleba a esta niña en 28 de diciembre de 85 = trajo lo muerta en primero de enero de 86 =

Fernando = Josefa Sigueyro muger de Antonio tanoyra lleba a este niño en 30 de Dic.e de 1785 trajo lo muerto en 9 de henero de 1786 =

Pasada

S.ta Maria de sar = S.n esteban de ~~mata~~ sueyro
mirese al folio 124. mirese folio 63 =

Rosa = maria magdalena de Eyras muger de
Andres taboas lleba a esta niña que se cri
aba en ~~mata~~ sueyro en poder de Cisilia
Pereyra muger de Antonio paseyro con or
den del S.or theniente y sin paga en 29
de mayo de 1785 =

Juan = Maria Berde muger de Antonio ta con
trajo muerto a este n.ro año en 23 de Julio de 85
sar)

Pasada./.

Sta Maria de Godos 2 09

Antonio = Bernarda perez muger de Joseph Afronsin
trajo muerto a este niño en 30 de Mayo de mil sete
cientos ochenta y cinco =

2 1 10

Sn Adrian de Madriñan Pasandosa Sta Maria de Bermes con orden del señor theniente y de esta uno a Sn Juan de Palmou

A esta Felegresia lleba Juan Bolaño quatro niños expositos en 29 de Mayo de 85. llamados

gabriel Antonio = Murio antes de asentarse

Ygnacio Antonio = Maria de Requeyjo muger de Benito do Pazo lleba a este niño en 13 de Junio de 85 = trajo lo muerto en 8 de septiembre de 85 =
Bermes
mto
18 - 0 4

Ramon Juan, Franca de Bilanoba muger de Joseph Cazal lleba a este niño en 20 de Junio de 85
es de Meyjome
68 . 20

Maria Joseta Lamas muger de Joseph Costoya lleba a esta niña en 20 de Junio de 85
Madriñan
68,20

Maria Ramona = Cisilia de Casal mugr de Felipe de otero lleba a esta nina en 25 de Junio de 85 =
Palmou
68,20

Pasada Bermes y Palmou en Madriñan

ojo = Mirese a la oja siguiente

~~2 Mirera 205~~ 11

Sn tiago de Mey Jome Pasandos a Sn Andres de Bal
y otro a Sn Pedro de Erbo, con orden
del Sor theniente y a Sn ~~And~~ Sn
Cristobal de Campos Sancos

A esta felegresia lleba Juan Bolaño quatro
niños expositos en 29 de Mayo de 85 llamados=

Antonio Froylan= Getrudis da Costa muger de Ju
es de Bal) an de Castro lleba a este niño en 10
de Junio de 85 70 22

Maria del Carmen= Manuela de Mato muger de
erbo) Ramon de Castro lleba a esta niña en 18 de
Junio de 85= traxo la muerta en 28 de
Abril de 1786=
64-30

Joseph froylan= Manuela de Busto muger de
Canpos Sn Cos) Domingo Choren lleba a este niño en 18
de Junio de 85 traxolo muerto en 30
de Agosto de 1785

p yerbo y Bal, pa mey Jome,
Pasada Capo ancos pa Mey Jome &c

o/o- Mirese ala o/a anterior

Sta Maria de Marot/o-

Gregorio Nacianceno= Vizenta de Asebey muger de pedro toxo trajo muerto a este niño en 30 de mayo de 85=

Pasada.

4

S.n Martin de gargantanes

Joseph -- Bernarda gonsales muger de Roque de silba tra lo muerto a este niño en 31 de mayo de 1785

Pasada

USC UNIVERSIDADE DE SANTIAGO DE COMPOSTELA

Sn Jorxe de Cristimil y Santiago de Gresande juntas

Pasandos a Sn Juan de villanueba y anejo con orden de el señor theniente (doade

A estas felegresias lleba Juan Bolaño quatro niños expositos en primero de Junio de 85 llamados=

Joseph murio antes de asentarse

Justo= Maria de Baldonedo muger de Juan gomez lleba a este niño en 27 de Junio de 85=
vilanoba) 67,, 04

Maria Josefa= Josefa de Barro muger de Antonio de Bales lleba a esta niña en 3 de Julio de 85= trajo la muerta en 17 de Agosto de 85=
doade) 09.....16

Baltasar Antonio Maria = Andrea gonsales muger de Joseph gonsales lleba a este niño en 28 de Julio de 85
es de Cristimil =

Pasada Cristimil y Gresande y vilanoba y doade

7

Sn Tiago de Anzean y Barcia Juntas Pasandos as.ta 15

Maria de Souto longo con orden de el señor Ten.te = y de esta uno as.n Pelagio de Ludeyro = y de esta as.n Juan de Botos = y anejo S.n Pedro felis da Testa = y de Barcia otro as.n Miguel de Goyas

A estas Telegresias lleba Juan Bolaño quatro niños expositos en primero de Junio de 85 llamados

Agustina Ligo: Maria Josefa Bentura Micaela = Rosa lopez muger de Andres Calbo lleba a esta niña en 13 de Junio de 85
Barcia) 70

Baltasar felix = Sainta montero muger de Domingo Rodriges lleba a este niño en 16 de Junio de 85
es de Souto longo) 69 24

Manuela ysabel Joseta = y Maria lopez muger de pedro Adan lleba a esta niña 19 de Junio de 85
es de Botos: 69

Antonia = Rosa do Casal muger de Fr.co Roylanda pena lleba a esta niña en 3 de Julio de 85 =
es de Goyans 65 _ 30

Pasados p.a Ansean

Sn Miguel de Couzelo. 2 16

Fran.co == Maria de outeyro muger de Francisco Ruibal tra
m.to) jo muerto a este niño en dos de Junio de mil setecien
tos ochenta y cinco =

Pasada

Sn Bicente de Sespon 2 17

Juana Ramona = Caetana pineiro muger de Domingo Antonio Eyras lleba con orden de el señor. thenien te y paga de esta Real Casa por ser persona abonada y niña en 3 de Junio de 85 = a esta niña = tra sola muer ta en 11 de dicho mes y año - -

Sta. Leocadia de Branza Pasandos a Sn. Esteban de Pantiñobre

A esta feligresia lleba Juan Bolaño quatro expositos en 4 de Junio de 1785 llamados =

Josep de Maria = Maria Rey muger de Juan da pena lleba a este niño en nuebe de Junio de 85 = trajo lo muerto en doze de dicho mes y año =

mto

Maria Josefa = Jacinta Garcia muger de Lucas de Ramos lleba a esta niña en 10 de Junio 85 = ~~trajo la muerta en 29 de Julio de 85 = este se desboro por equibocacion~~ y esta viba - - - ~~trajo la muerta en 27 de Agosto de 1785 =~~

Branza) mta) ojo

09 — 30

Juana = Josefa Vaamonde muger de Domingos Fernandes lleba a esta niña en 20 de Junio de 85 = trajo la muerta en 29 de Julio de 85 =

Pantiñobre)

08. 08

Marina = Josefa vieytes muger de Cosme de la mas lleba a este niña en 20 de Junio de 85 =

Pantiñobre)

68. 20

Pasada Pantiñobre y Branza

Sn Julian de Sales

19

Antonio = Maria Antonia Seoane muger de Pedro de Souto
trajo muerto a este niño en 4 de Junio de 85 =

Sta Maria delos Baños.

A esta felegresia lleba Juan Bolaño quatro niños expositos en 7 de Junio de 85 llamados

Domingo = Rosa de Baños muger de Miguel Artaño lleba a este niño en 9 de Junio de 85
65 12

Maria del Carmen = Josefa pega muger de Josef pego lleba a esta niña sin paga de esta Real casa segun decreto de el señor teniente en diez de Junio de 85 trajola muerta en 30 de Marzo de 86 =

mta

Josef = Maria Antonia do Baño muger de Domingo Antonio de Castro lleba a este niño sin paga de esta Real Casa segun decreto de el señor thente en 10 de Junio de 85 — trajolo mto en 5 de Dizre de 1790

mto

Manuel Antonio = Rafaela Nartalla mugr de Jacobo de Baña lleba a este niño sin paga de esta Real Casa segun decreto de el sor thente en 14 de Junio de 85 trajolo muerto en 3 de Julio de 85 =

mto

Pasada

A esta felegresia lleba Juan Bolaño quatro niños expositos en 7 de Junio de 85 llamados.

Pedro Francisco = Manuela silboso muger de Julian Folgar lleba a este niño en 9 de Junio de 85 = este niño bain paga segun de creto del sor thenente = trajo lo muerto en 26 de dic^e de 85 =

m^to

Juan Maria = Maria da Cruz muger de Felipe Fernandes lleba a este niño en 14 de Junio de 85 = trajo lo muerto en 30 de Agosto de 1785

m^to

16 – 02

Fernando = Rosa Ferrin muger de Antonio silboso lleba a este niño en 14 de Junio de 85 trajo lo muerto en 24 de dicho mes y año =

m^to

Juan = Rosa diz muger de Miguel ferrin lleba a este niño en 14 de Junio de 85 trajo lo muerto en 16 de Agosto de 1785

m^to

Pasada

Sta Marina de San Roman

22

Fa Francisca Esteba = Juana Canedo muger de libo
rio Fajen trajo muerta a esta niña en 10 de
Junio de 85 = 04 26

USC
UNIVERSIDADE
DE SANTIAGO
DE COMPOSTELA

Sn Salbador de Meis

A esta felegresia lleba Juan Bolaño quatro niños expositos en diez de Junio de 85 llamados

thomas = murio antes de asentarse

Bernardo Joseph = maria del carmen quintas muger de Juan Andres garsia lleba a este niño en 15 de Junio de 85
69 20

Joseph = Rosa peres muger de Alberto de outeda lleba a este niño en 15 de Junio de 85.
69;20

Josefa Antonia = Juliana de Abal muger de Juan Antonio muñis lleba a esta niña en 15 de Junio de 85
69..20.

Parada,

USC
UNIVERSIDADE
DE SANTIAGO
DE COMPOSTELA

Sn Vicente de Nogueira a Sn fins de loys pasan dos con orden del Sor. teniente

A esta felegresia lleba Juan Bolaño quatro niños expositos en diez de Junio de 85 llamados

Maria Antonia Lorenza = thomasa de Bouza muger de Felipe de Barro lleba a esta niña en 18 de Junio de 85
69

Rosende = Juana de Bal muger de Melchor Martinez lleba a este niño en 18 de Junio de 85
69

Benita Antonia = Manuela parada muger de Andres de Porto lleba a esta niña en 18 de Junio de 85 = esta niña paso a poder de Josefa Nogueyra muger de Esteban Martinez =
es de loys)
69.

Manuel Antonio Domingo = Maria Josefa davila muger de Benito Mosteyro lleba a este niño en 18 de Junio de 85 = fra solo muerto en 4 de Julio de 1785
loys) mto

Pasada Nogª y loys

Sn Fins de Quion ~~1~~ 25

Josefa = Manuela Castelo mugr de Joseph dos San
mto tos trajo muerta a esta niña en 10 de Junio de
mil setecientos ochenta y cinco =
04...26

Pasada

Sn Julian de Gimarey

26

Agustina = Josefa da Ponte muger de Domingo villa verde trajo muerto a este niño en 13 de Junio de mil sete cientos ochenta y cinco =

Policarpo = Maria Villaberde muger de Miguel do porto trajo muerto a este niño en 3 de Marzo del 1786

53..22

Pasada

USC
UNIVERSIDADE
DE SANTIAGO
DE COMPOSTELA

Sn Salbador de Benbibre, Ysn Vizte de Rial 27 Jun
tas

Antonia Bentura = Maria Ponbo muger de Juan
mta Migues trajo muerto a esta niña en 16 de Junio
de 85 =

A esta felegresia lleba Juan Bolaño quatro niños
expositos en 13 de Marso de 86, llamados.

Baltasara = Dominga de Noya muger de Josef Bellon
Benbibre mta = lleba a esta niña en primero de abril de 86 =
trajo la muerta en 3 de dicho mes y año =

gaspar Benita mallon muger de gero
nimo Borela lleba a este niño
en 2 de Abril de 86
09..10

Rosa = Antonia Romera muger de Pedro Blanco lleba
Bembibre) a esta niña en 10 de Abril de 86 =
83

Maria Manuela = Rosa garsia muger de
Benbibre) Andres Rodriges lleba a esta niña en
10 de Abril de 86

Pasada Rial,

Sn Salbador de Sayanes las chozas

A esta felegresia lleba Juan Bolaño quatro niños expositos en 15 de Junio de 85, llamados

Pascual Franco lorenzo = Maria bugalla muger de Jacobo Duran lleba a este niño en 24 de Junio de 85 = trajo lo muerto en 4 de Mayo de 1786 = 64_30
mto

Juana = Maria Garcia muger de Alonzo da Silba lleba a esta niña en 24 de Junio de 85 trajo la muerta en 31 de Agosto de 1785
mta

Joseph = Pascua Duran muger de Manuel de Albarez lleba a este niño en 28 de Junio de 85 = trajo lo muerto en 10 de Agosto de 85 =

Antonia = Maria Barosa muger de Antonio de amoal lleba a esta niña en 29 de Junio de 85 = trajo la muerta en 18 de septie. de 85 =

Pasadas

Sn Fn Fins das Estacas

A esta Felegresia lleba Juan Bolaño quatro niños expositos en 15 de Junio de 85, llamados

Rosa = murio antes de asentarse =

Pascua = Dominga de Castro muger de Caetano de Boy lleba a este niño en 24 de Junio de 85 = trajo la muerta en 20 de Agosto de 85 =

mta

Maria, murio antes de asentarse =

Maria = Pascua Casal muger de Baltasar Pardal lleba a esta niña en 27 de Junio de 85 = trajo la muerta en 9 de septie de 85 =

Sta Maria de Troanes

Acta felegresia lleba Juan Bolaño quatro niños expositos en 15 de Junio de 85, llamados

Maria Ramona bentura = Rosa pego muger de
mta Andres do campo lleba a esta niña en 18
1 de Junio de 85. trasola muerta en 28
de Agosto de 1785

Manuel Antonio = Andrea Blanca muger de Domingo
Antonio da fonte lleba a este niño en
18 de Junio de 85
69 06

Maria = Josefa Gonzales muger de Juan Somoza
lleba a esta niña en 18 de Junio de 85
69...06

Manuela = Benita Martinez muger de Domin
mta gos fontenla lleba a esta niña en 18 de
1 Junio de 85 = trasola muerta en
17 de Agosto de 1785

Pasada - - -

S.n tome de quircia

Maria del carmen = Juana Bosques muger de Josep Marelle trajo muerta a esta niña en 16 de Junio de 85

Miguel Fran.co = Josefa bilaboa muger de Benito Ruso trajo muerto a este niño en 26 de septiembre de 85 = 27

Pasada

S.n Salbador de sotan

Bernardo miguel = Rufina domato muger de Andres Cazal trasomuerto aesteniño en 18 de Junio de 85

Selestina = Antonia Belona muger de fran.co tendeyro trasomuerta aestaniña en 23 de Junio de 1785

m.ta

~~Manuel~~ Juan Antonio = Angela de Andrade muger de Manuel Ambroa trasomuerto aesteniño en 12 de Julio de 85 =

11.12

Joseph Benito = Manuela dorio i Rodriges muger de Antonio garsia ~~[illegible]~~ trasomuerto aesteniño en 18 de febrero de 1786

56 28

Pasadas

t

33.

Sta Maria de Cesar

Barbara = Juana de outeyro muger de Juan Rodriguez trajo muerta a esta niña en 20 de Junio de 85 =

Pasada

Sta Maria de Gandara y Juan e los Sn. Tiago de Carreyra juntas

A esta felegresia lleba Juan Bolaño quatro niños expositos en 19 de Junio de 85, llamados

Antonio Manuel = Maria de Rial muger de Juan barbeyros lleba a este niño en 27 de Junio de 85 = trajo lo muerto en 20 de septiembre de 85 =
mto)
17..24

Noberta gracia murio antes de asentarse =

Luis Maria = Josefa Triga muger de Josef Rodriguez lleba a este niño en 7 de Julio de 85 = trajo lo muerto en 30 de Agosto de 1785
mta

Manuel murio antes de asentarse =

Pasada

USC
UNIVERSIDADE
DE SANTIAGO
DE COMPOSTELA

Santiago de Carreyra S.n esteban de Anos

010 esta anda con S.ta maria de gandara a la ola anterior

Pasandose a S.n esteban de cesullas con orden de el señor then.te

A esta felegresia lleba Juan Bolaño quatro niños expositos en 19 de Junio de 85 llamados.

Antonio = Eugenia de Andrade muger de Manuel Blanco lleba a este niño en 28 de Junio de 85 = trajolo muerto en 21 de Agosto de 85 =

Año

Francisca = Maria vermudes muger de Josef de Amarelle lleba a esta niña en 28 de Junio de 85 = 66 24

año

luis santiago Nicolas = Antonia de lema muger de Fran.co Barreyra lleba a este niño en 25 de Julio de 85 = 67, 12

Cesullas

Josef Antonio = Manuela de Leys muger de Domingos de Castro lleba a este niño en 22 de Agosto de 85 = trajolo muerto en 18 de henero de 1786 = 30 30

m.to Cesullas

Pasada Cesullas Y años

Sn Mamed. de Pineyro de velay

Dominga = Maria Soutela muger de Fran.co de Mendes trajo muerta a esta niña en 24 de Junio de 1785 =
m.ta

Angela = Josefa das Presas muger de Pedro da torre trajo muerta a esta niña en 6 de septie de 85 =
m.ta

A esta feligresia lleba Juan Bolaño quatro niños expositos en 10 de octubre de 85 llamados.

Fran.co Hoylan - Ana maria do campo muger de plasido de souto lleba a este niño en 27 de outubre de 85
42

Maria bentura = Fran.ca gontar muger de Manuel magan lleba a esta niña en 27 de outubre de 85 trajo la muerta en 19 de nob.e de 1785
m.ta

Esteba = Maria villar muger de Fran.co caza noba lleba a esta niña en 27 de outubre de 85 .42.

Domingo Antonio = Rosa Pineyro muger de Ambrosio ferreyro lleba a este niño en 3 de nobi.e de 85 = trajo lo muerto en 26 de diciembre de 85 -

Pasada

S.n Martin de Couseyro = Maesefolio 67.

Joseph = Florensia garsia muger de pedro Martines trasomuerto aesteniño en 24 de Junio de 1785

07..22

Pasada

Sr Cristobal de Mallon

38

Juan Pablo = Maria Blanca muger de Manuel de Sesto trajo mto a este niño en 25 de Junio de 85 =

USC
UNIVERSIDADE
DE SANTIAGO
DE COMPOSTELA

Sn Berisimo de Arcos

Manuela - Franca de Magariños muger de Visente da pena trajo muerta a esta niña en 25 de Junio de 1785

A esta felegresia lleba Juan Bolaño quatro niños expositos en 10 de octubre de 85 llamados

Maria Bentura = Silbestra Albares muger de Alonso Nuñes lleba a esta niña en 16 de octubre de 85
43 . 30

Geronimo Maria = Maria de Besa muger de Caetano de Boy lleba a este niño en 16 de octubre de 85
43 . - 30

Enrique = Maria de Respaña muger de Ignacio de Renda lleba a este niño en 18 de octubre de 85 = trajo lo muerto en 4 de nobiembre de 85 =
mto

Fran cisco = Josefa Tousedamuger de Pedro de Magariños lleba a este niño en 18 de octubre de 85 = trajo lo muerto en 30 de Marzo de 1786 =
mto
33,,22

Pasada

M, Sta Cristina de Benseyro 40

Manuela Angela thomasa = Fran^ca Paz mug^r de Francisco Matalobos. trajo muerta a esta niña en 25 de Junio de 85 =

Pasada

USC
UNIVERSIDADE
DE SANTIAGO
DE COMPOSTELA

Sn Miguel de oleyros y Sn tiago de tabuada

Josefa Maria de el espiritusanto = Rosa garcia
tabuada muger de Caetano perez trajo muerta a es
ta niña en 25 de Junio de 85 =

Fran.ca = Rosa fondona mug.a de Domingos de la
oleyros) xe trajo muerto a esta niña en 3 de Agosto de
85 =

Pasadas.

Sn Miguel de Sarandon

A esta felegresia lleba Juan Bolaño quatro niños expositos en 25 de Junio de 85 llamados Maria Ysidora Buenabentura Franca de el Rosario = Manuel Domingos = Carlos Antonio, y Joseph =

Maria ysidora del Rosario = franca de Canicoba muger de Manuel da silba lleba a esta niña en 26 de Junio de 85
67 . . . 12

Joseph = Rosalia Rodriges muger de Domingo pereyras lleba a este niño en 26 de Junio de 85
67

Manuel Domingo = Marta de Barco muger de Lucas da silba lleba a este niño en 26 de Junio de 85 trajo lo muerto en 27 de Agosto de 1785 =
mto
13

Carlos Antonio = franca de Barros muger de Domingo Rey lleba a este niño en 26 de Junio de 85 trajo lo muerto en 27 de Julio de 85 =
mto
06 . . 20

R Pasada

S.ta Maria de Roo.l Y.n S.n Tirso de Cando 43

A estas Alegresias lleba Juan Bolaño quatro niños exposito en 27 de Junio de 85 llamados

Mariana = Maria Fernandez muger de Antonio de Agrafojo lleba a esta niña en 30 de Junio de 85 = trajo la muerta en primero de Agosto de 85 =

es de Roo.l

Manuel = Benita de Ses muger de Benito lopez lleba a este niño en 3 de Julio de 85 = trajo lo muerto en 8 de dicho mes y año =

Cando) m.to

Juan Antonio = Antonia Vazquez muger de Domingos de Mayo lleba a este niño en 3 de Julio de 85 = 64 22

Cando)

Fran.co -- Cipriana Blanca muger de Alexo da Fonte lleba a este niño en 3 de Julio de 85 trajo lo muerto en 10 de Agosto de 85 =

m.to)

Pasada

Sn Pedro de Outes

t

44

A esta felegresia lleba Juan Bolaño quatro expositos en 27 de Junio de 85, llamados=

Josefa= Andrea Gonzalez muger de Juan Moledo lleba a esta niña en primº de Julio de 85=
66 04

Cecilia= Maria de Campos muger de Frutu=
mta 010 de Abelleyra lleba a esta niña en dos de Julio de 85= trajo la muerta en 19 de dicho mes y año=

Luis Maria= theresa Gonzales muger de Andres du Sil lleba a este niño en dos de Julio de 85= 66 04

Ana Paula= Josefa malbares muger de Juan Bosques lleba a esta niña sin paga de esta Real casa segun decreto del Sor Teniente en 2 de Julio de 1785 trajo la muerta en 16 de diciembre de 85=

Pasada

Sn Juan de Seoane

45

Maria Bernarda Paula = Maria Antonia vidal
mta) muger de alegandro de muras trajo muerto
a esta niña en 29 de Junio de 85 =

Juan Antonio = Maria Camiño muger de domingo de
mto muras trajo muerto a este niño en 13 de Julio
de 85 =

Sta Maria de Bardaos. 2

46

Josefa = Barbara Gomez muger de Fran^co garcia
trajo muerta a esta niña en 30 de Junio de 85 =
08 ... 08.

Josef = Maria Ana queyja muger de Josef Barr^o
trajo muerto a este niño en 27 de Julio de 85 =
14 - 08

Pasada

2

Sta Culalia de Senrra

47

Maria Manuela = Maria Bieytes mugr de
Josef Mosquera trajo muerta a esta niña en
30 de Junio de 85 =
24 24

Josef Antonio = Dominga Mosquera mugr de Ramn
Rodriguez trajo muerto a este niño en 30
de Agosto de 85 =
26 26

Pasada

Sn Pedro de Bujantes 2 48

Gregoria Rosenda = Luisa peres muger de lorenzo de serban trajo muerto a esta niña en primero de Julio de 85 =

Antonio = Rosa Albares muger de Joseph garsia trajo muerto a este niño en 17 de Agosto de 1785

Sn Pedro de Lantaño pasandos a Sn Andres de Barrantes con orden del Sr Thente

A esta feligresia lleba Juan Bolaño quatro niños expositos en dos de Julio de 85 llamados: Manuela Antonia = Maria Antonia = Josefa = y Josefa =

Manuela Antonia = Maria Perez muger de Franco Barela lleba a esta niña en 10 de Julio de 85 = trajo la muerta en 6 de noviembre de 85 =
mta
24..10

Maria Antonia = Ana Buzeta muger de Domingo de Riba lleba a esta niña en 10 de Julio de 85 = trajo muerta a esta niña en 18 de Julio de 85 =
mto

Josefa = Josefa da Riba muger de Manuel Buzeta lleba a esta niña en 10 de Julio de 85 = trajo la muerta en 6 de Sepe de 1785 =
mta

Josefa = Josefa Bicente muger de Manuel de acha lleba a esta niña en 25 de Julio de 85 =
Barrantes
68 12

Pasada Lantaño y Barrantes

S.ta Marina de Ribela

Jacinto pedro Antonio = Rosa garsia muger de
m.to ynnacio trigo traso muerto a este niño
en 3 de Julio de 1785

Maria Manuela = Maria Antonia tison mu
m.ta gerde Fran.co Garrido traso muerta a esta
niña en 23 de Julio de 85 =

S.ta Maria delos Angeles

Domingo Antonio = gregoria Crespo muger de Andres de Maio lleba a este niño para Criarlo sin paga con orden del S.or theniente en 4 de Julio de 1785

A esta felegresia lleba Juan Bolaño quatro niños expositos en 31 de octubre de 85 llamados

Lorenzo = Andrea da Barca muger de Alberto de Gandara lleba a este niño en 2 de nobiembre de 85
40.26=

Juana = Maria de Bioso muger de Antonio de Cruses lleba a esta niña en 2 de nobiembre de 85= trajo la muerta en 24 de diciembre de 85=
1.º 32

Josef Maria = Maria Carballa muger de Josef de Gallas lleba a este niño en 2 de Nobi.e de 85= trajo lo muerto en 14 de Dicho mes y año - - -

Pedro = Juana Jerpe muger de Pedro freyre lleba a este niño en 2 de nobiembre de 85= trajo lo muerto en 2 de febrero de 86=
19_06

Pasada

S.ta Crisptina de Bea a S.n Salbador de Baloyra pasan dos con orden del S.or theniente =

A esta felegresia lleba Juan Bolaño quatro niños expositos en 5 de Julio de 85 llamados: Maria = Manuela Josefa = Rafaela Rosa Francisca = Manuel Pedro Juan =

Rafaela Rosa Francisca = Maria de fraga muger de Juan lopez lleba a esta niña en 8 de Julio de 85
Bea) 64 30

Manuel Pedro Juan = Josefa Conde muger de Man.l Rosende lleba a este niño en 8 de Julio de 85
Bea) 64 30

Maria = Maria Antonia de Carbia muger de Manuel Rez lleba a esta niña en 9 de Julio de 85 = trajo lo muerto en 31 de dicho mes y año =
Baloyra) mto)

Manuela Josefa = Maria Rodriguez muger de ygn.o de la graña lleba a esta niña en 10 de Julio de 85 trajo la muerta en 17 de dicho mes y año
Baloyra) mto)

Pasada Baloyra, Pasada,

S.n Amaro da portela

Andrea = maria ynnacia de outeda muger de ynnacio Calbo tra somuerta aesta niña en 6 de Julio de 1785

09 _ 30

Parada

USC
UNIVERSIDADE
DE SANTIAGO
DE COMPOSTELA

Sta Maria de Curro — 2 — 54

A esta felegresia lleba Juan Bolaño quatro niños expositos en 7 de Julio de 85, llamados

Maria Dominga = Benita gonzales muger de Fran^co de
m^ta) heyrin lleba a esta niña en 12 de Julio de 85 =
trajo la muerta en 19 de Julio de 85 =

Pablo = Benita Calba muger de Manuel Fernan
m^to des lleba a este niño en 12 de Julio de 85 =
trajo lo muerto en 18 de octubre de 85 =

Juana = Manuela de Roma y muger de Simon
Gonzales de outeda lleba a esta niña en
18 de Julio de 85 = trajo la muerta en 6
de Agosto de 85 =

Pedro Antonio = Theresa de outon muger de Caeta
no Conside lleba a este niño en 18 de Julio de
m^to. 85 = trajo lo muerto en 11 de outubre
de 1785 17..24

Pasada

USC
UNIVERSIDADE
DE SANTIAGO
DE COMPOSTELA

S.ta Maria de par de Canay 2 55

A esta felegresia lleba Juan Bolano quatro niños expostos en 7 de Julio de 85, llamados

Manuela francisca = Manuela nuñez muger de Sebastian Camaño lleba a esta niña en 13 de Julio de 85 = 63, 28

Maria Josefa = Maria Antonia de Monte agudo muger de frutuoso Cousido lleba a esta niña en 13 de Julio de 85 = 63 28

Manuel Antonio = Cipriana Cousido muger de Pedro Couside lleba a este niño en 23 de Julio de 85 = trajo lo muerto en 25 de Agosto de 85 =

m.to)

Pedro = Manuela de ortigeyra muger de Andres pinto lleba a este niño en 24 de Julio de 85 = 63 28

Pasada

S^n Juan de la Riba — 2 — 56

Rita = Josefa Camaño muger de Josef Varela tra
jo muerta a estamña en 8 de Julio de 85 =
10, 18

Pasada

Sn Miguel de Couzo

57

Manuel = Lucia Fernandez muger de Fran.co Mourelle
trajo muerto a este niño en 8 de Julio de 85 =
09 . 82

Pasada

Sn Miguel de Curantes

58

Lucia = Josefa de Campos muger de Domingos de Baz Cuartra jo muerta a esta mañana e 8 de Julio de 85 =
50 18

Juan = Maria de Brey muger de Fernando Requeyjo tra jo muerto a este niño en 86 de febrero de 86 =
56..14

Pardas

S.n tiago de tabeyros

Domingo = Manuela Costenla muger de Domingo Antonio ferro trasomuerto a este niño en 9 de Julio de 1785
21..22

Pasada =

Sn Fins de Frey Teyros

Bentura = Manuela landeyra muger de Andres Neto trajo muerto a este niño en 10 de Julio de 85 =

Visente ~~Maria de Antelo muger de Alberto Neto trajo muerto a este niño en 18 de Agosto de 8 este se asento aqui por equibocasion~~

Josefa = Josefa de Antelo mugr de Juan Nuñes trajo muerto a esta niña en 23 de Agosto de 85 =

20.

Parada

Sn Martin de Cousieyro

61

Diego = Maria Suarez muger de Antonio de Barcuas trasomuerto a este niño en 10 de Julio de 85 = 10 - 32 -

Andres .. Maria de Camian muger de Simon Blan.o trasomuerto a este niño en 4 de Sep.e de 1785 22...16

Pasada

Sn Esteban de Collaredo Pasan dos a Sn Julian de almeyras con orden de el Sor Theniente y destas uno a Sn Pedro de Nox

A esta Felegresia lleba Juan Bolaño quatro niños expositos en 12 de Julio de 85 llamados

Francisca = Maria de Castro muger de Francisco Pan lleba a esta niña en 27 de Julio de 85 = Tra
Collaredo) jo la muerta en 1º de septiembre de 1785 =

fermina = Murio Antes de asentarse de Collaredo:

Andrea = fran.ca peres muger de fran.co pan de castro lleba a esta niña en 12 de nobiembre de 85 esta niña paso a Ma Pastora muger de Jph Pravio = el Almeira

110 1A

Ysabel = Maria Pedreyra muger de Manuel da Fraga lleba a esta niña en 11 de Noviembre de 86 = con orden del
Nox, Sr Admor paso a la mugr de Joseph de Cruzo en 30 de Abril de 87

~~35 4~~ 110 . 1A

Pasa Nox

es S.n Martin)
S.n tiago de sesamo pasandose a S.n Esteban de Su
eyro con orden de el señor theniente

63

Hesta felegresia lleba Juan Bolaño quatro
niños expositos en 12 de Julio de 85 llamados

thomasa murio antes de asentarse =
es de sesamo

m.to Andres = Dominga de Casal muger de Domingo de
sesamo) Rumbo lleba a este niño en 25 de Julio de 85
trajo la muerto en 6 de Agosto de 1785

Maria Froylana = Josefa Gomez muger de Fran.co Posse Rebo
redo lleba a esta niña en 27 de Julio de 85 =
Sueyro) trajo la muerta en 3 de ~~Julio~~ de Agosto
m.ta) de 85 =

tomasa = Gabriela garcia muger de Manuel Rey
sueyro) lleba a esta niña en 27 de Julio de 85 =
trajo la muerta en 25 de Agosto del mis
mo año de 85

2

Sn Julian de Cabaleyros Mirese folio 275 64

Maria Antonia = Josefa Miguez muger de pedro Gonzales trajo muerta a esta niña en 12 de Julio de 85 = 81...18

Parada

Sn Julian de Luaña

65

Maria = Juliana Bazquez mugr de Froy
lan Bazquez trajo muerta a es
ta niña en 16 de Julio de 85 =

USC
UNIVERSIDADE
DE SANTIAGO
DE COMPOSTELA

S.ta Maria de Castañeda

Josep Maria = Silbestra garsia muger de Andres lopes tra lo muerto a este niño en 16 de Julio de 1789
..12..06..

Pasada

Prueba

USC
UNIVERSIDADE
DE SANTIAGO
DE COMPOSTELA

Sta Eulalia de Lozon y Sn Pedro de Lozon

Fiestas feligresias lleba Juan Bolaño quatro niños expositos en 16 de Julio de 85=

Manuela = Franca Antonia de Brocos muger de es de Sta Eulalia, Juan galego lleba a estaniña en 20 de Julio de 85 trajo la muerta en 25 de dicho mes y año=

Juana = Eugenia Lopez muger de Antonio galego es de esta Eulalia, lleba a estaniña en 20 de Julio de 85 trajo la muerta en 9 de Abril de 1786=
84 12

Franca, Andrea Lopez muger de Pedro gonsalez lleba a estaniña en 20 de Julio de 85
62 14

Maria Antonia = Ysabel Madriñan muger de Agustin Franco lleba a estaniña en 20 de Julio de 85
62 14

Pasan

Sn Mamed de Bodaño santa Maria de oyros 768
asurey Juntas-

A estas 4 elegresias lleba Juan Bolaño
quatro niños expositos en 16 de Julio de 85=

Bicenta Luisa = Maria de Bidueyros muger de
Bodaño) Juan taboada lleba a esta niña en 28 de Julio
de 85= 62 06

Maria Bentura = Bernarda penela muger de
oyros mta Franco Basquez lleba a esta niña en 28 de Julio
de 85= trajo la muerta en 5 de Septe de 1785

Cristina = Bernarda gomez muger de Domingos
quinteyro lleba a esta niña en 23 de Julio
oyros) de 85= trajo la muerta en 27 de Agosto de
mta) 85=

Manuela Dominga = Maria Gil muger de Andres
nuñes lleba a esta niña en 23 de Julio
oyros) de 85= trajo la muerta en 12 de Agosto de
85=

Pasada Bodaños Yoros

Sn Fn Fins de ayron=

Rosa= Maria Perez muger de Alberto dos santos trajo muerta a estaniña en 17 de Julio de 85= 174

Visente - Maria de Antelo muger de Alberto neto trajo muerto a esteniño en 19 de Agosto de 1785

Pasada

Sta Maria de Cortegada

Joseph = Rosa portela muger de Pedro Mauriño tra somuerto a este niño en 17 de Julio de 1785

Pasadas

Sr Berissimo de oza

71

Maria Juana = Fernandez muger de Franco Pombo trajo muerta a esta niña en 18 de Julio de 85 =

Parada.

USC
UNIVERSIDADE
DE SANTIAGO
DE COMPOSTELA

Sn Martin de dos Telas

72

Josefa Maria = Maria Amiga muger de Antonio Rey trajo muerta a estamña en 19 de Julio de 85 =

Juana = Maria Antonia Cadabid muger de Agustin de Bascuas trajo mta a estamña en 22 de Nre de 85 =
38 24

Pasada

USC
UNIVERSIDADE
DE SANTIAGO
DE COMPOSTELA

Sta Maria de Nebra. 2 Pasandos a Sn Andres de Cu
res con orden del Sor teniente

A esta felegresia lleba Juan Bolaño quatro niños
expositos en 20 de Julio de 85 llamados=

Pedro = murio antes de asentarse = nebra=
Dominga = ynnacia de les muger de Siprian
nebra) gonsales lleba a esta niña en 30 de
Julio de 85 60 – 12

Domingo Antonio = Casilda gonsales muger de
Cures mto Juan Antonio Cazaes lleba a este niño
en 5 de Agosto de 85 trajo lo muerto en
28 de dicho mes y año=

Benito Antonio = Benita do Rio mugr de Franco
Cures) que y rusa lleba a este niño en 17 Agosto de
85 = trajo lo muerto en 22 de dicho mes y año=

Pasada Nebra

Sn Saturnino de Goyanes - a Sn Visente de noar - pasan dos

A esta felegresia lleba Juan Bolaño quatro expositos en 20 de Julio de 85 - llamados =

Pio Nicolas = Tomasa peres muger de Miguel Basques lleba lleba a este niño en 22 de Julio de 85 trajo lo muerto en 2 de Agosto del mismo año de 1785:
es de goyane

Ana Rosa = Andrea peres muger de Santiago de Ces lleba a esta niña en 22 de Julio de 85 trajo la muerta en 12 de Agosto de 85 =
es de goyane mta

Maria Jetrudis = Cipriana Romero muger de Manuel de lo xo lleba a esta niña en 27 de Julio de 85 =
noar
60 - 32

Domingo Antonio = Rosa Rubio mugn de Franco Pas lleba a este niño en 27 de Julio de 85 = trajo lo muerto en 22 de octubre de 85 =
noar mto
18 . . 06

Pasada Noar

Sn Thomas de Caldas

75

Josef thomas = Maria de Monteagudo mugr de Josef de Casanoba trajo mto a este niño en 21 de Julio de 85 =

Fructuoso = Benita Garcia muger de Franco Bandin trajo muerto a este niño en 30 de Julio de 85 =

Pasada



Sta Maria de Conjo. 2

76

Juan = Dominga de Ameneyro muger de Julian Beyroa lleba con orden del Sor theniente y paga de esta Real Casa a este niño por ser persona abonada en 28 de Julio de 85 = trato lo muerto en 26 de Abril de 1786 =

57-22

Parada

Sn Martin de Mteanos - Mires e folio 304 77.

Antonia = Maria Fran.ca trigamuger de
m.ta) Alberto de Andrade trajo muerta -
a esta niña en 21 de Julio de 85 =

Sn. Lorenzo de Ausande

Teodora = Manuela de Ariba muger de Miguel Rodriguez trajo muerta a Estaniña en 22 de Julio de 1785 13, 13

Pasada,

USC
UNIVERSIDADE
DE SANTIAGO
DE COMPOSTELA

Sn Salbador de Tebon de los

79

Manuela = Francisca de Mato muger de Josef
Mta) de liste trajo muerta a esta niña en 23
de Julio de 85 = 14-08

Pasada

Sta Maria de Nigoy Pasaron dos a Sta ~~Maria de Acebeyro~~, con orden de el señor theniente = no pasaron a Acebeyro =

A esta felegresia lleba Juan Bolaño quatro niños expositos en 23 de Julio de 85 llamados

Maria Angela murio antes de asentarse = es de nigoy =

Blas luis, murio antes de asentarse = es de nigoy =

Margarita = Maria Antonia Garcia muger de Josef Rosende lleba a esta niña en 29 de Julio de 85 = trajo la muerta en 2 de Septiembre de 1785 =
nigoy

7 14

Ramon Josef Antonio = Feliciana de Campo muger de Josef Rosende lleba a este niño en 29 de Julio de 85 = trajo lo muerto en 10 de Agosto de 85 =
nigoy

Pasada

Sn Jorge de Codeseda 7

A esta feligresia lleba Juan Bolaño quatro expositos en 23 de Julio de 85 llamados

Maria thomasa = theresa de heyrin mugr de Josef heyris lleba a esta niña en 26 de Julio de 85 trajola muerta en 9 de Agosto de 1785
mta

Juan Ramon = Josefa de heyrin mugr de Josef da Riba lleba a este niño en 26 de Julio de 85 = trajolo muerto en 15 de diciembre de 85 =
29 16

Margarita = Rosa garrida muger de gabriel de Arca lleba a esta niña en 30 de Julio de 85 trajola muerta en 27 de Agosto de 85 =

Rosa = Narsisa pichel muger de Fernando Bileyro lleba a esta niña en 5 de Agosto de 85 =
59 . 04
esta niña paso a poder de Paula Gosende mugr de Ygnacio Ferron

Pasada

S.n Juan de fuentes y S.n Pedro de Ribeyra 82

Manuela Andrea = Manuela Carabal muger de Ale
mta Gandrota con trajo muerta a esta niña en 24 de
Julio de 85 = 17 32

Ynnacio Maria = Serafina loureyro muger de
Antonio de Mato trajo muerto a este niño
en 17 de Agosto de 1785
22 _ 30

Pasada

S.n Thome de Ancorados

Vicente Juan = Josefa Baloyra muger de Domingo de Castro trajo muerta a esta mina en 24 de Julio de 85 =
13....28

Pasada

Sta Maria de agiones

84

Diego = Catalina Reyna muger de Antonio de otero trajo muerto a este niño en 25 de Julio de 85 = 14

Bernardo Antonio = Rosalia Pose muger de Josef Carbon trajo muerto a este niño en 5 de Agosto de 85 = 16..10

Pasada

Sn Andres de Lesta 2 85

Pedro = Silbestra Beserra mugn de Franco Lopez trajo muerta a este niño en 26 de Julio de 85 =
31, 24

Sn Pedro de Ardemil, Pasandos a Sta Marina de Beyra con orden de el señor theniente=

A esta feligresia lleba Juan Bolaño quatro niños expositos en 27 de Julio de 85 llamados=

Jacobo = Maria de pedre muger de Bentura
Ardemil Candal lleba a este niño en 4 de Agosto de 85 59 -- 40

Juliana Dominga = Andreado Braumuger de
Ardemil, Gregorio Ludeyro lleba a esta niña en 10 de
mto Agosto de 85 = trajo la muerta en 13 de septiembre de 85=

Magdalena = Maria Bello a muger de Pedro de Coto
mta lleba a esta niña en 10 de Agosto de
Beyra 85 = trajo lo muerto en 19 de Agosto de 85=

felipe = Francisca de Bao muger de Fernando Ferreyro lleba a este niño en 29 de octubre de 85=
Beira 47 26

Pasada Ardemil- Pasada Beyra

Sn tiago de Sumio Pasandos a Sn tiago de Castelo con orden del señor theniente

Hesta felegresia lleba Juan Bolaño quatro niños expositos en 27 de Julio de 85 llamados

Ana gabriela = eulalia liñares muger de
Sumio) esteban de souto lleba a esta niña en
m.ta 4 de Agosto de 85 trajo lo muerto en 9
de Sep.e de 1185

Maria = Maria lopez muger de Matheo da fonte lleba
Sumio a esta niña en 9 de Agosto de 85 =
58..10

Juan Antonio = Maria Bermudes muger de Fernan
do de Castro lleba a esta niña en 17 de Agosto de
Castelo) 85 = trajo lo muerto en 11 de septiembre de 85 =
m.to

Josefa = fran.ca de Castro muger de matias da
lousa lleba a esta niña en 26 de Agosto
Castelo de 85 trajo la muerta en 31 de diciembre
26..20
de 85 =

Pasada Castelo

Pasada Sumio

S.n Cristobal de merin

Juan = Manuela fernandes muger de Joseph de neyra tra lo muerto a este niño en 28 de Julio de 1789
14 — 16

Parada

Sr Juan de Torea t 89

Fran.co Antonio = Juliana Paiz muger de Santiago de Montes trajo Certificacion de su Cura. Don Antonio Juan Riba de neyra de haver enterrado en su fra a este niño en 5 de Julio de 85 =

Juliana = Dominga perez muger de Domingo de priege trajo certificacion de su cura de aber enterrado a esta niña en 5 de sep.e de 85

23 02

Pasadas

Sr ~~Thomas de~~ Sta Maria de Jestoso 90

Domingo Antonio = Rufina Jestoso mugr de Domo Caramez trajo muerto a este niño en 30 de Julio de 85 =

Pasada

USC
UNIVERSIDADE
DE SANTIAGO
DE COMPOSTELA

S.n Juan delarazo

Paula - Ana de Barrio mugerde Diego calbeyra
trasomuerta aestaniña en 30 de Julio de
1785

Domingo Antonio = franca Rialmugen dl Manuel Loyr
trasomuerto aestemiño en 14 dl Mazo dl 86=
61 26

Parada

Sn Pedro de Loureda a Sn tiago de Andeade
paran dos con orden del Sor
theniente Y de esta a Sn Mar
tin de Calbos de so Camiño

A esta feligresia lleba Juan Bolaño
quatro niños expositos en 31 de Julio de 85=

Josef Benito= Maria Bernarda de Barro muger de Juan de
Riba lleba a este niño en 1 de Agosto de 85=
59..32

Antonia= Maria Castelo mugr de Benito Fereyro
lleba a este niño en 10 de Agosto de 85=
trajo la muerta en 20 de octubre de 85=
14..22

Loureda

Antonia Catalina de los dolores= Jacinta Piñeyro mugr de
Andres lodeyro lleba a esta niña en 15 de Agosto de
85=

So Camiño

Rafael= Dominga de Pena muger de Ignacio Albares
lleba a este niño en 19 de Agosto de 85=
trajo lo muerto en 8 de outubre del mismo
año de 1785

So Camiño

Pasada Loureda= Y Calbos de so Camiño.

Sn Thomedos Baos 2 93

Domingos = Juana Ribeyro muger de Felix pe
neyra trajo muerto a este niño en 31 de
Julio de 65 =

USC
UNIVERSIDADE
DE SANTIAGO
DE COMPOSTELA

Sta. Marina de Ribeyra

Maria Franca = manuela Rodriges muger de
Juan Rey Neba estañiña quese criaba
en la misma feligresia en poder de Teresa cal
belo muger de Domingo Rodriges lo que la
entregaron con orden del Sor. Theniente
para criarla sin paga de este Real ospital
por ser persona abonada en 2 de Agosto
de 1789 15..22

Pasada.

USC
UNIVERSIDADE
DE SANTIAGO
DE COMPOSTELA

S^n Mamed da pena ff

95

Julian Marzelo = Agustina fernandes muger de Matias Camiño trajo muerto a este niño en 2 de Agosto de 1785
28

Pasada

Sn Martin de Linayo

Geronima = Dominga Rial muger de Gregorio Pays
trajo muerta a esta niña en 2 de Agosto de 85 =
15 22

Pasada

Josefa = Irena Vda muger de Fernando de la yglesia trajo mta
a esta niña en 29 de Mayo de 86 =
77..22

Pasada

Sn Esteban de Pedret

97.

Josefa = Maria Aouriño muger de Jua Nieto tra
lo muerta a esta niña en 3 de Agosto de 85 =

Pasada

S.n Pedro de Cisere

Juan de la Cruz = Antonia de lema muger de Esteban Camaño trajo muerto a este niño en 3 de Agosto de 1789
55. 30

Joseph, maria de Ardaña muger de pascual de Cazanoba trajo muerto a este niño en 9 de febrero de 1786
55.

Pasada

Sn Miguel de Brandaris y Sn Thomedaobra

A estas Felegresias lleba Juan Bolaño quatro niños expositos en 4 de Agosto de 85 llamados

Barbara = Murio Antes de asentarse

Joseph Antonio = Ana Camiña muger de Bartolome
mto lopes lleba a este niño en 10 de Agosto de 85 trajo lo muerto en 29 de dicho mes y año

Marina Ana = Rosa martines muger de pedro
mta Carlin lleba a esta niña en 10 de Agosto de 85 trajo la muerta en 29 de Marzo de 86 =
47_26

Juana = Alegandra Sn tizo muger de Antonio de Couto lleba a esta niña en 10 de Agosto de 85
58_02

Pasadas

Sta Maria de lamas. Y Bigo a Sta maria de sabreso
pasan dos con orden del Sor
theniente =

A estas felegresias lleba Juan Bolaño quatro
ninos expositos en 4 de Agosto de 85 llamados

Felipe Andres = Ramona Pedrouso mugr de Rafael
Millan lleba a este niño en 18 de Agosto
lamas) de 85 = trajolo muerto en 30 de Dicho
mes y año -

Juan = Serafina Suares muger de Miguel de outey
lamas) mto ro lleba a este niño en 18 de Agosto de 85 = trajo
lo muerto en 19 de dicho mes y año =

Franco Maria Antonio de los dolores = Maria de Riade
jos muger de Pedro de santo Andrea lleba a este
sabreso) niño en 29 de Agosto de 85 =
54 _ 06

Ana = Maria Rey mugr de Andres da fonte lleba a esta
mto) niña en 29 de Agosto de 85 = trajo la mu
sabreso -) erta en 20 de septiembre de 85 =
4 26

Pasada Lamas Y sabreso

Sta Maria de Troyto Tende

407

Mirese folio 267

Manuel = Maria de Bilacoba muger de Vizente Chantrajo muerto a este niño en 4 de Agosto de 65 =

16 _2_

Pasada

Sta Maria de Turses 2

Lucia Maria = Maria da Montaña muger de Josef de Montaña trajo muerta a esta niña en 6 de Agosto de 85 =
17....04

Pasada

USC
UNIVERSIDADE
DE SANTIAGO
DE COMPOSTELA

Festa felegresia lleba Juan Bolaño quatro niños expositos en 7 de Agosto de 85 llamados

Pedro Antonio = Antonia Mariño muger de Sebastian Carou lleba a este niño en 11 de Agosto de 85 =
mto) trajo la muerto en 17 de Agosto de 85 =
01 – 06

Maria vizenta Jacoba = Bentura filgueyra mugr de Thanasio Maneyro lleba a esta niña en 11 de Agosto de 85 =
97 – 30

Esteban = Sebastiana de santa Maria mugr de Juan lopes lleba a este niño en 11 de Agosto de 85 =
97 – 30

Maria Manuela = Rosa de loxo mugr de Juan Peres
mta) lleba a esta niña en 14 de Agosto de 85 =
trajo la muerta en 25 de Nobiembre de 85
7 21 14

Pasada

Sr Juan de Canboña a Sn Pedro de Boa pasan dos con orden del Sor theniente

A esta felegresia lleba Juan Bolaño quatro niños expositos en 7 de Agosto de 85 llamados

Ana = luisa basques muger de Antonio Carlis lleba a esta niña en 12 de Agosto de 85 trajo la muerta en 20 de Septe de 1785
Camboña) mta

Maria marta = luisa de les muger de Andres de gras lleba a esta niña en 12 de Agosto de 85 = trajo la muerta en 21 de dicho mes y año =
Camboña)

Dominga = Maria de Castro muger de Franco de Bilano ba lleba a esta niña en 13 de Agosto de 85 = trajo la muerta en 20 de Dicho Mes y año - -
Boa

Maria de los dolores = Manuela Fernandes mugr de Antonio Carou lleba a esta niña en 13 de Agosto de 85 = trajo la muerta en 19 de dicho mes y año =
Boa) mta)

Sn Roman de Cabebilaño

Mariaysabel = maria Suarez mugerde manuel Bidueyro tralo muerta aestaniña en 8 de Agosto de 1785

Pasada

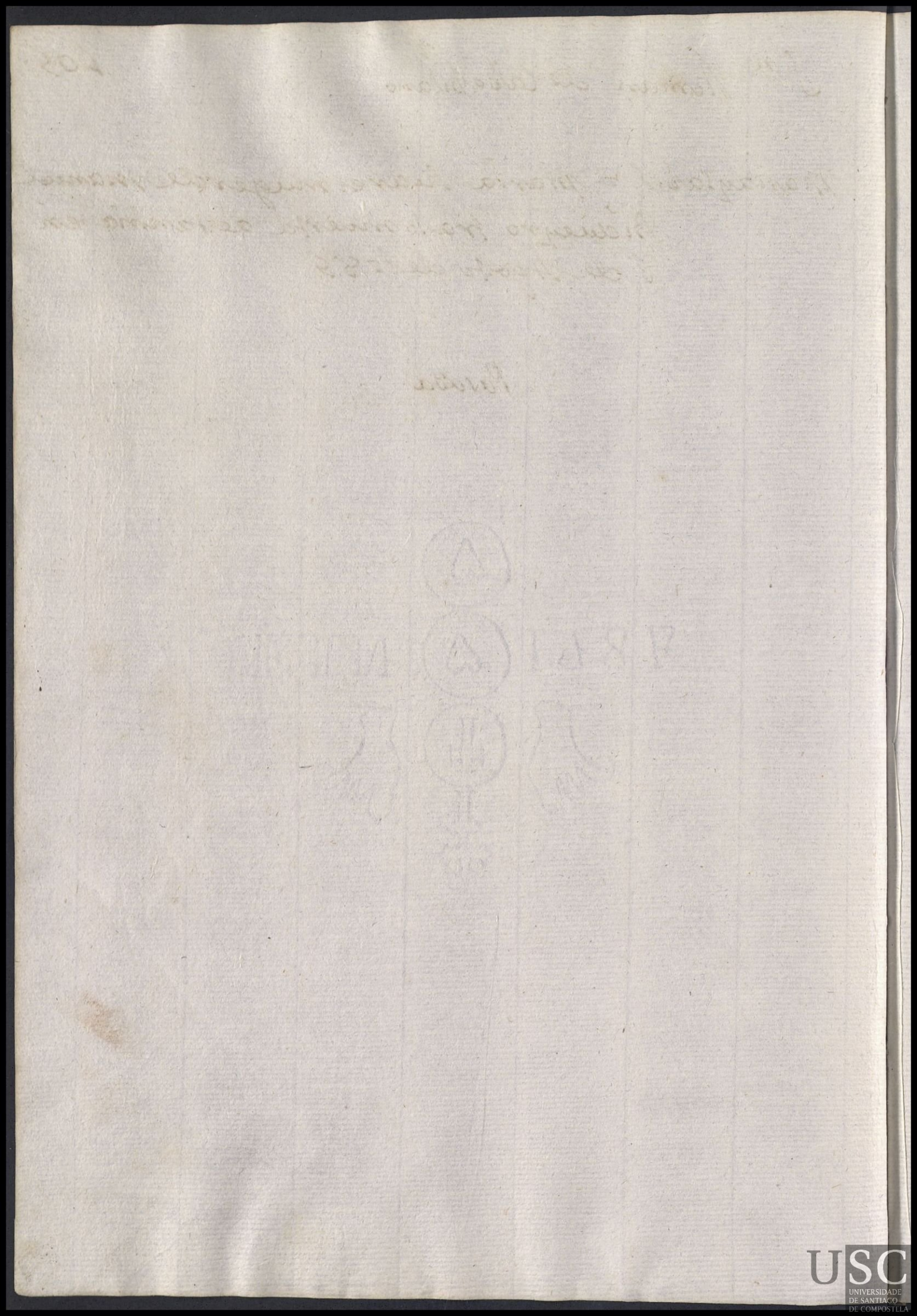

S.n Miguel da Costa

106

Martin = Visenta Rodriges muger de Domingo Antonio Torrado tra lo muerto a este niño en 10 de Agosto de 1785
17..10

Pasada

Manuel Ramon = ~~Gregoria~~ Geronima Gomes muger de Gregorio Carrasedo trajo muerto al ste niño en 9 de Agosto de 85 = 17 4

A esta felegresia lleba Juan Bolaño quatro expositos en 18 de octubre de 85, llamados

Maria Joseta = Maria de puga muger de Roque ponbo lleba a esta niña en 26 de outubre de 85 trajo la muerta en 30 de dicho mes, y año =

Maria Juana = Jacoba gomes muger de Juan fernandes lleba a esta niña en 26 de outubre de 85 92 -

Maria ventura = luisa ludeyro muger de Joseph ponbo lleba a esta niña en 26 de outubre de 85 trajo la muerta en 2 de nobiembre de 85

Joseph Antonio = Dominga da pena muger de Joseph de puga lleba a esta niña en 26 de outubre de 1185 trajo lo muerto en 2 de nobiembre de 85

Pasada

Sr Juan de Carbia Ysuanejo Sn Pedro Felix de Vesexos

A esta felegresia lleba Juan Bolaño quatro niños expositos en 12 de Agosto de 85, llamados:

Cayetano, maria Raposo muger de Jacobo Camiño lleba a este niño en 17 de Agosto de 85 56 22

Maria theresa de las Niebes = Ygnacia Pareceyra muger de Franco Mazans lleba a esta niña en 25 de Agosto de 85 = 55 — 18

Pedro Antonio = Ysabel Berde muger de Pedro Monteyro lleba a este niño en 25 de Agosto de 85 = trajo lo muerto en 9 de febrero de 1786
m.to 34 — 28

Lorenzo, murio antes de asentarse =

Pasada.

Sn Berissimo de Barro

Athanasio = Maria Cansela mugr de Pedro de Neyra
mto) trajo muerto a este niño en 12 de Agosto de 85=

Maria Josefa = Juliana Ferro muger de Fran.co de Cas
tro trajo muerta a esta niña en 20 de fe
brero de 1786= 57 - 16

Pasada.

Sn Pedro de Sorriso y anexo

150

Maria Josefa = Maria Gomes mugr de Bernardo de Senrra trajo muerta a estamña en 13 de Agosto de 85 = 21 — 22

Pasada

Sta Maria de Restande

Bonifacio = Dominga peres muger de Bernardo de ~~[illegible]~~ cuia trajo muerta a este niño en 14 de Agosto de 85 =
11 12

Pasada

USC
UNIVERSIDADE
DE SANTIAGO
DE COMPOSTELA

Sn Martin de Riobo (en Tallas) Mirese folio 242 112

Antonia = Antonia Rodrigues muger de Roque Bidal
traspuesta a esta niña en 14 de Agosto de 85 =
28 .. 28

Pasada

Sn Estelan de Abellan y Sn Lorenzo das olas 113
Juntas

A estas felegresias lleba Juan Bolaño quatro niños expositos en 16 de Agosto de 85 llamados.

Juan = Maria Pedre muger de Angel Garcia lleba
Abellan) a este niño en 20 de Agosto de 85 = trajolo muerto en 30 de dicho Mes y año.

Juana = Juana dopico muger de Manuel
Abellan Calbo lleba a este niño en 20 de Agosto
mta) de 85 trajola muerta en 4 de septi de 85

Antonio = Maria Basques muger de Sebastian Porro lleba a este niño en 20 de Agosto de 85 trajolo muerto en 23 de octubre de 85 =
13.06.

Juan = Murio Antes de asentarse este niño es el mismo Juan de arriva - -

Bicenta de los dolores = Nicolasa Basques muga de Franco
es de olas Blanco lleba a esta niña en 30 de agosto de
mta 85 = trajola muerta en 28 de octubre de
85 = .16. _ 02.

Josefa = thomasa de Istral muger de Baltasar Garcia trajo
mta) muerta a esta niña en 10 de nobiembre de 85 =
36. . 8

Pasadas

Sn Payo de Curistanco

114

Fn Fernando = Margarita Barela muger de Juan lopestra
lo muerto a este niño en 18 de Agosto de 1785 =
18 . 32

Pasada

USC
UNIVERSIDADE
DE SANTIAGO
DE COMPOSTELA

Sn Salbador de Colunes

Maria Antonia = Dominga gonzales muger de
Urbano de Cazaes tra somuerta a esta
niña en 20 de Agosto de 1785
21

Pasada

Sn tiago de Arcos

Joseph Antonio = liberata paes muger de gaspar Priego tra lo muerto a este niño en 20 de Agosto de 1785

USC
UNIVERSIDADE
DE SANTIAGO
DE COMPOSTELA

S.n Martin de Negreyros

Domingo Antonio = Juana Rey muger de Antonio
de la yglesia tra lo muerto a este niño en
21 de Agosto de 1785
10 20

Pasada

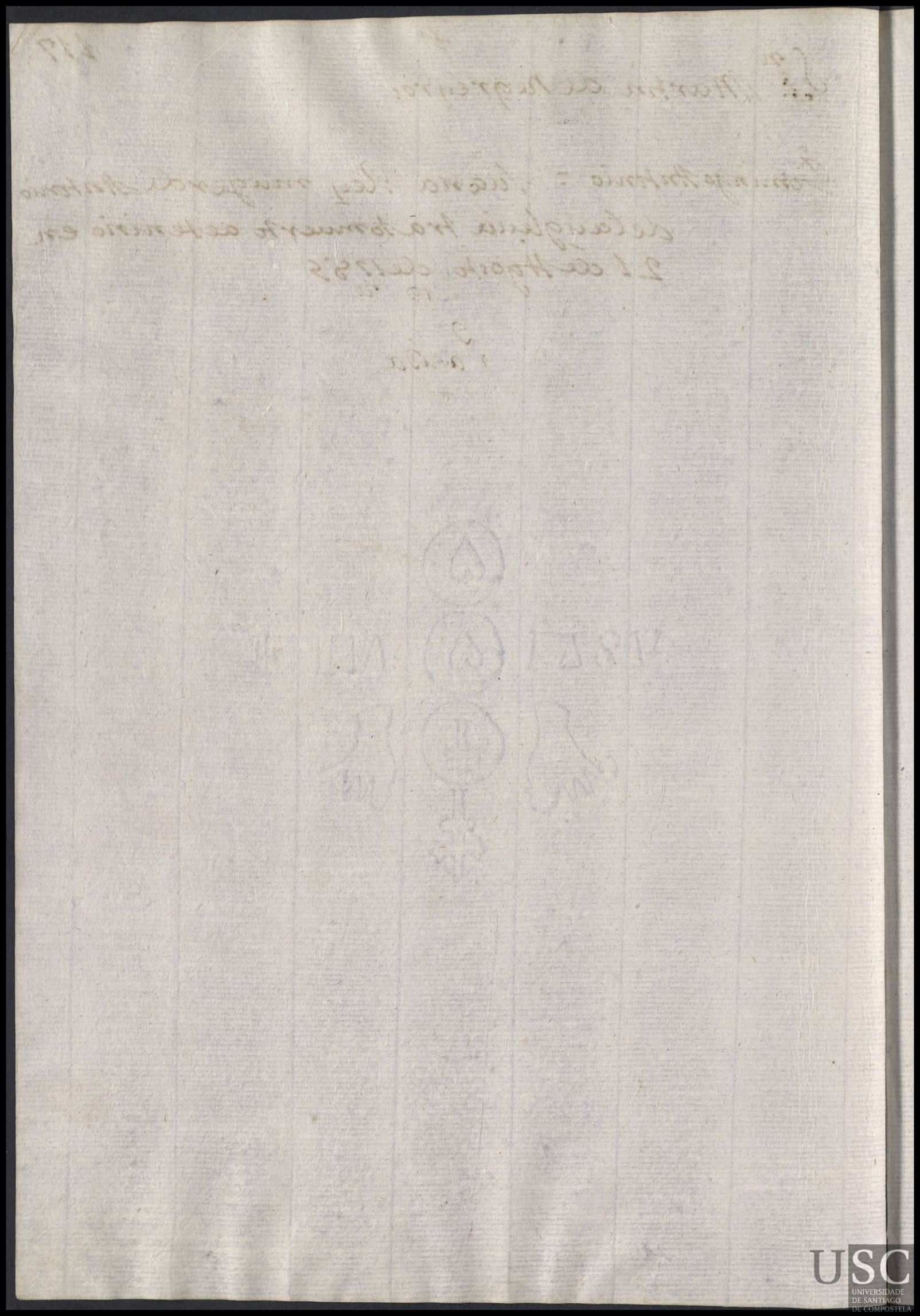

Sn Pedro de guintillan

Joseptomas Apolinario = Andrea garsia muger de Joseph de Alen trajo muerto a este niño en 23 de Agosto de 1785
20

Maria Josefa Franca = Ygnes carballeda muger de Juan Canabal trajo muerta a esta niña en 12 de Marzo de 86 =
61. . 12

Pasada

Sta Maria de Loxo — 11 — 159

Josef Lorenzo Antonio = Andrea Vieytes muger de Andres Peres trajo muerto a este niño en 25 de Agosto de 85 =
20 14

Josefa Antonia = Ana de Castro mugr de Andres de Mera trajo muerta a esta niña en 9 de nobre de 85 =
36 02

Pasada

Sn Julian de Layño — Sn Pedro de Quembre 820

A esta felegresia lleba Juan Bolaño quatro expositos en 26 de Agosto de 85, llamados.

Basilio = Manuela Somoza mugr de Thomas de Cobas lleba a este niño en 29 de Agosto de 85 = trajolo muerto en 3 de Diciembre de 85
mto

Maria de la Concepcion = Manuela Bareyra mugr de Manuel Reboyras lleba a esta niña en 29 de Agosto de 85 = esta niña la lleba su Madre llamada Benita do Casal. vezina de Sn Pedro de Quembre con orden de el señor theniente en 12 de diciembre de 85 =
22 14

Maria Jacinta = Angela villar muger de Angel Bustelo lleba a esta niña en 31 de Agosto de 85 = trajo la muerta en 15 de octubre de 85 =

Manuel Maria = Franca Rial muger de Mto Agustin Reboyras lleba a este niño en 3 de Septe de 85 trajolo muerto en 22 de octubre de 85 =
10 10

Pasada

Sn Juan baptista de Layño. tt

A esta felegresia lleba Juan Bolaño quatro niños expositos en 26 de Agosto de 85= llamados.

Domingo= Maria Silbestra gomes muger de Antonio de Castro lleba a este niño en 29 de Agosto de 85 trajolo muerto en 13 de septiembre de 85=

Juan= Bentura de figueyra muger de Diego de
m.to thurro lleba a este niño en 29 de Agosto de 85 trajolo muerto en 6 de sep.e de 1785

Bernardo= Bentura Maya muger de Josef Romero lleba a este niño en 29 de Agosto de 85= trajolo muerto en 5 de septiembre de 85=

Josefa bisenta = Maria Ostarro muger de Antonio Cazaes lleba a esta niña en 30 de
m.ta) Agosto de 1785 trajola muerta en 3 de nobi.e de 85=

S.ta Susana de Ahuera

Juana = fran.ca de Cazaes biuda lleba a esta niña para criarla con el sueldo q.e da esta Real Caza segun decreto del S.or Theniente en 28 de Agosto de 89 = 54 12

Maria Manuela = Manuela bieytes mug.r de Turibio Bar.o lleba con paga de esta Real Caza a esta niña en 19 de Marzo de 86 seg.n decreto del señor Teni.e = 10. 26

Pasada

Sr Mamed de Basay, y Sta Maria de Villamayor

A estas felegresias lleba Juan Bolaño quatro niños expositos en 28 de Agosto de 85= llamados:

Maria Dominga = Felipa de Mata muger de Andres fernandes lleba a esta niña en 31 de Agosto de 85 trajo la muerta en 19 de septiembre de 85=

Maria Josefa = Alberta Garcia muger de Pedro Rodriguez lleba a esta niña en 4 de septie de 85 trajo la muerta en 9 de diciembre de 85= 1926.

Lorenzo Cusebio = Manuela de Couto mugr de Franco de
mto. Amey Teyras lleba a este niño en 7 de septie de 85= trajo lo muerto en 21 de Dicho mes y año

Roque = Josefa da vila muger de Andres da Baña
mto lleba a esta nino en 7 de septie de 85= trajo lo muerto en 27 de Dicho mes y año

Pasada

Sta Eulalia de Castro de Bergantiños

Sar

A esta felegresia lleba Juan Bolaño quatro niños expositos en 28 de Agosto de 85 llamados

Josef = Rosa fernandes muger de Ygnacio Fernandes lleba a este niño en 3 de septi.e de 85 = trajolo muerto en 29 de de cho mes y año =
m.to

Manuela = Dominga Posse muger de Domingo da insua lleba a esta niña e 3 de septi.e de 85 = trajola muerta en 8 de octubre de 85 =
m.ta)

Juan Fran.co lo lleba su Madre con orden del señor teniente llamada Juana do Rio vezina de la Parroquia de S.ta Maria la R.l de sar sin paga de esta Real Casa en 13 de septiembre de 85 =

Margarita Antonia Murio antes de asentarse =

Pasada,

S.n esteban de lagartona

Ysabel = maria Antonia Moreyras mugerde
Carlos desar trasomuerta aestaniña
en 30 de Agosto de 1785
21..14

Pasada

USC UNIVERSIDADE DE SANTIAGO DE COMPOSTELA

USC
UNIVERSIDADE
DE SANTIAGO
DE COMPOSTELA

Jn. Lorenzo de nogeyra

Joseph = Rosalia de yrasabal muger de Alberto de outeda trajo muerto a este niño en 1 de Septe. de 1789
21 _ 28

teresa = Manuela de lobas muger de franco. de Andien trajo muerta a esta niña en 24 de outubre de 1789
32 _ 26

Gregorio Pedro = Rosa de Carbajales muger de Juo. Anto. de la Riba trajo muerto a este niño en 22 de Marzo de 86 =
63 14

Pasada

USC
UNIVERSIDADE
DE SANTIAGO
DE COMPOSTELA

S.n Martín de Nazo

Antonio Ramon - Benita de S.n tiago muger
de Juan Lopez trasmuerto a este niño
en 3 de sep.e de 1765
26. 26

Domingo Antonio : Loreta de Treosa muger de Santi
ago Basquez trasmuerto a este niño
en 27 de sep.e de 1765
27. 14

Pasada.

USC
UNIVERSIDADE
DE SANTIAGO
DE COMPOSTELA

A

128

Sta Maria de Brañas

Petronila Antonia .:.:. Joseta Mendes soltera ~~muger de~~ lleba a esta niña por ser suyja sin paga ni marca de esta Real Caza con orden del Sor. theniente en 2 de Sepe. de 1785

USC
UNIVERSIDADE
DE SANTIAGO
DE COMPOSTELA

Sta Eulalia do Araño.

A esta felegresia lleba Juan Bolaño quatro niños expositos en 6 de septiembre de 85=

Antonia Dominga del Carmen = maria Antonia Suares, muger de geronimo de Outeyral
mta) lleba a esta niña en 8 de sep.e de 85 trajo la m.ta en 30 de Nobiembre de 85=
17 – 10

Juan Antonio = Dominga Beade muger de Bernardo Miguez lleba a este niño en 16
mto) de sep.e de 85 trajo lo muerto en 3 de ouctubre de 85= 03 24

Rosa = Antonia quintas muger de felipe Rial lleba a esta en 16 de sept.e de 85 trajo la muerta en 7 de ouctubre de 85=
04 – 26

Fa Francisca = Fa Froylaha Somoza muger de thomas Rebela lleba a esta niña en 22 de septiembre de 85=
49. 08

Pavada

Sn Salbador de taragoña

A esta felegresia lleba Juan Bolaño qua
tro niños expositos en 6 de septiembre de 85=

Rosa Maria = Manuela Somosa muger de Antonio
tobio lleba a estaniña en 15 de sepe de
85 tra sola muerta en 28 de Dicho mes
y año -

gregoria Antonia = Joseta de sobradelo muger de
fernando Rodriges lleba a estaniña en 15
de Sepe de 85
49 28

esteba Floylaña = felipa sobradelo muger de Joseph
de Ces lleba a estaniña 17 de Septie
de 85 40 28

Maria Joseta = Agustina Blanca muger de ynna
sio Caro lleba a estaniña en 17 de
Septie de 85 tra sola muerta en 15 de octubre
de 85=

mta)

Pasada

Sta Maria de Piloño ~~tt~~ 131

Manuel = Maria Peres muger de Manuel Garcia trajo muerto a este niño en 6 de septiembre de 85 = 22..30

Pasada

USC
UNIVERSIDADE
DE SANTIAGO
DE COMPOSTELA

S.n Simon de Cacheyras y suanejo. 132

Juan = Benita de Carbia mug.r de Fran.co Freyria
m.to) trajo muerto a este niño en 9 de septi.e de 85 =

Pasada

USC
UNIVERSIDADE
DE SANTIAGO
DE COMPOSTELA

S.r Mamed demonte

Domingo Antonio = Soseta Cazal muger de Domin
go de Billar trato muerto aesteniño en 9 de
Sep.e de 1785

23 16

Pasada

USC
UNIVERSIDADE
DE SANTIAGO
DE COMPOSTELA

Sta Marina de Bascuas de Gandufe Yn Santiago de fontaos Juntas.

A esta felegresia lleba Juan Bolaño quatro niños expositos en 12 de septiembre de 85 llamados

Bernarda Bicenta = Thomasa Fernandes muger de Pablo Tato lleba a esta niña en 25 de septiembre de 85 =
Gandufe) 48 _ 20

Maria Manuela = Catalina de Castro muger de Pedro Rodrigues lleba a esta niña en 25 de septiembre de 85 = trajo la muerta en 28 de dicho mes y año =
Gandufe) mtos

Maria Josefa = Ygnacia Ramos muger de Luis Salgeiro lleba a esta niña en 27 de septiembre de 85 = trajo la muerta en 2 de Dic.e de dicho año
fontaos) 13 _ 28

Maria Esteba = Josefa Colmeira muger de Pedro Gonzales lleba a esta niña en 27 de septiembre de 85 = trajo la muerta en 18 de Nob.e de 1785
fontaos) mta 10 _ 32

Pasada fontaos

Bascuas de Gandufe

Sn Mamed de Albores

135

Maria Ygnacia = Maria Antonia Oseamuger de Andres de lago trajo muerta a esta niña en 15 de septiembre de 85 =
24-24

Pasada,

USC
UNIVERSIDADE
DE SANTIAGO
DE COMPOSTELA

Sta Maria de prezedo y Sn Salbador de Cerneda
+ Pasandos a Sr Julian de Cabanas con orden del se
ñor tente y de esta uno a Sta Dorotea de folgoso

A esta feligresia lleba Juan Bolaño quatro
niños expositos en 16 de septiembre de 85=

Josefa = Maria Roel muger de Franco Gomes lleba a es
(de Prezedo) ta niña en 19 de septiembre de 85= trajo la muer
mto, ta en 26 de dicho mes y año=

Juana Maria = Maria Fernandes muger de Martin de Be
(Cerneda) a de lleba a esta niña en 25 de septiembre de
85= trajo la muerta en 27 de Dicho mes
y año - -

Esteban = Maria da fonte muger de Andres mendes lleba
(Cabanas) a este niño en 29 de septiembre de 85= tra
jo lo muerto en 3 de octubre de 85=

Maria Luisa Antonia = Francisca de haba muger de Josef Gar
(folgoso) mto, cia lleba a esta niña en dos de octubre de 85=
trajo la muerta en 10 de dicho mes y año=

USC
UNIVERSIDADE
DE SANTIAGO
DE COMPOSTELA

Sn Tiago de Meanoso Pasandos a Sn Tirso de Ma 137
begondo con orden del señor teniente

A esta felegresia llebaJuan Bolaño quatro
niños expositos en 16 de septiembre de 85=

Joseta, murio antes de asentarse

Agustin murio antes de asentarse=

Ambrosio= Maria Gregoriado Porto muger de Manuel
Nuñes de Andrade lleba este niño en 10 de octu
mto bre de 85= trajolo muerto en 11 de dicho mes
y año=

Miguel= Manuela fernandes muger de Fran.co de S.to
mto lleba a este niño en 10 de octubre de 85= tra
jolo muerto en 14 de Disiembre de 1785

Sn Payo de Sabugeira

Benita Ramona = Margarita Gomes muger de Manuel miranda traxo muerta esta niña en 19 de setiembre de 85 =
25 18

Pasada

USC
UNIVERSIDADE
DE SANTIAGO
DE COMPOSTELA

Sn Crispto bal de Beseño

839

Maria = Antonia Fernandes muger de Pedro
se oanetra/o muerta a esta niña en 20 de
septiembre de 85 =
40 . . . 06.

Pasada

USC
UNIVERSIDADE
DE SANTIAGO
DE COMPOSTELA

Sr Lorenzo de Pousada

140

Geronimo = Maria Millan muger de Manuel de Villa trajo muerto a este niño en 20 de septie. de 85 = 25 - 26,

Pasada

S.n Martin de hermedelo tt

A esta felegresia lleba Juan Bolaño quatro niños expositos en 20 de septiembre de 85, llamados.

Ygnacio Antonio Nepomuceno = Esteba villar muger de Benito
m.to) Blanco lleba a este niño en 24 de septiembre de 85 = trajolo muerto en 21 de octubre de 85 =

Manuel Antonio. Antonia de cobas muger de Antonio
m.to) Beserra lleba a esta niña en 24 de Sep.e de 85 trajolo muerto en 12 de octubre de 85 =

Juaquin de la fuente = Antonia Castaña muger de
m.to) Joseph de moares lleba a este niño en 24 de Sep.e de 85 trajolo muerto en 27 de Marzo de 86 =
38...04

Viz.te Antonio = Francisca de Bela chan muger de Pedro Becerra lleba a este niño en 24 de septi.e de 85 = trajolo muerto en primero de octubre de 85 =

Pasada

USC
UNIVERSIDADE
DE SANTIAGO
DE COMPOSTELA

~~Sn Martin de Losende y Sn Justo de to Jos Soutos~~

Sn Martin de Miñortos

A estas Felegresias lleba Juan Bolaño quatro niños expositos en 20 de septiembre de 85, llamados

Pablo murio antes de asentarse

Bentura = Maria nuñes muger de luis Romero lleba a este niño en primero de octubre de 85 = trajo lo muerto en dicho dia =

Agustin mto luisa de castro montaos muger de gabriel gonzales lleba a este niño en 1 de outubre de 85 trajo lo muerto en 3 de outue de 1785

Maria Josefa murio antes de asentarse =

S.n Berissimo de Fa Joans

143

A esta felegresia lleba Juan Bolaño quatro niños expositos en 22 de septiembre de 85=

Nicolas, murio antes de asentarse=

Salbador = Andrea mareque muger de Manuel
m.to) de la yglesia lleba a este niño en 25 de sept.e de 85 trajolo muerto en 30 de octubre de 85=
7. . 14

Cayetana = Jacinta do souto muger de Juan Rodriges lleba a esta niña en 25 de sept.e de 85
48 . . 20.

Manuel = maria Morusa muger de Cayetano
m.to, linares lleba a este niño en 28 de sept.e de 85 trajolo muerto en 5 de outubre del mismo año de 85

Pasada

USC
UNIVERSIDADE
DE SANTIAGO
DE COMPOSTELA

144

S.n Miguel de Barcala Mirese folio 7

Juan de Dios · Maria Calbelo muger de Manuel Rebolo tra Somuerto a este niño en 24 de Septie de 1785
41..16

Pasada

USC
UNIVERSIDADE
DE SANTIAGO
DE COMPOSTELA

Sr Vizente de Rial — tt Mires e folio 275 145

Secilia = Maria Fernandes muger de Josef Patiño trajo muerta a esta niña en 27 de septiembre de 85 =
27-06

Turibio = Fran.ca Thome muger de Juan Negreyra trajo muerto a este niño en 28 de Henero de 86 =
52 18

Pasada

Sn Pedro de tallara ~~tt~~ 146

Antonio = Josefa Moledo muger de Bentura de Agrelo
trajo muerto a este niño en 29 de septiembre de 85 =

USC
UNIVERSIDADE
DE SANTIAGO
DE COMPOSTELA

S.ta Maria de Gonsar tt 547

Maria Antonia = Maria Cardama muger de Fabian de Bentrajo muerta a esta niña en 29 de septiembre de 89
27, 20

Pasada

USC
UNIVERSIDADE
DE SANTIAGO
DE COMPOSTELA

Sn Mamed de Moalde

A esta felegresia lleba Juan Bolaño quatro niños expositos en primero de octubre de 85, llamados

Juan = Juana Carames muger de Felipe Gonzales lleba aes
to teniño en 6 de ouctubre de 85 = trajolo muerto en
mto 25 de Nobiembre de 85 =

Pedro thomas = Rosa diegez muger de Pedro Rey lleba aeste
niño en 6 de octubre de 85 =
46 12

Rosa = Francisca de Abades muger de Ramon Pardo lleba
aesta nina en 6 de octubre de 85 =
46 - 12 -

Vino Antonio = Maria Gonzales muger de Josef de Ribas lle
mto ba aesteniño en 6 de octubre de 85 = trajolo mu
erto en 12 de octubre de 85 =

Pasada

Sr Cristobal de Briattes

149

Berita = Catalina Carballo muger de Josef de Magariños trajo muerta a esta niña en 2 de Octubre de 85 =

28:08

Pasada

USC
UNIVERSIDADE
DE SANTIAGO
DE COMPOSTELA

Sta Maria de yria

150

Fran.co Antonio. Magdalena Fabeyro muger de Fran.co. Ses trajo muerto a este niño en 3 de outu.e de 1789
28-14

A esta felegresia lleba Juan Bolaño quatro niños expositos en 28 de henero de 86 - llamados.

Maria de los Dolores = Maria do Casal muger de Fran.co Padin lleba a esta niña en 29 de henero de 86 =
22 16

Maria = Rosa fonte nla muger de Silbestre villar lleba a esta niña en 30 de henero de 86 =
22 16

Josef Benito = Maria Dominguez muger de Jacobo Beyroa lleba a este niño en 30 de henero de 86
22 16
Este niño lo Cria alugado p.r Cordeanriua Alberto Rarzes Vez.no de Conjo junto al Cruzero

Fran.ca = Maria Picadiso muger de Gregorio Castaño lleba a esta niña en 30 de henero de 86 =
22 - - 16.

Pasada

USC
UNIVERSIDADE
DE SANTIAGO
DE COMPOSTELA

Sta Maria de Bertoatt

151

Jacobo= Maria Antonia Romero muger de Josef Angel Ferreyro trajo muerto a este niño en 3 de Octubre de 85=

28..14

Pasada

USC
UNIVERSIDADE
DE SANTIAGO
DE COMPOSTELA

Sn Crisptobal de Bonbodatt

A esta feligresia lleba Juan Bolano quatro expositos en 4 de octubre de 85 llamados

Juan murio antes de asentarse

fran.co Ramona de Siadas muger de ynnaº pereyra lleba a este niño en 6 de octubre de 85
46 .. 12.

Pedro lorenzo: Benita pereyra muger de
m.to) Pedro Siadas lleba a este niño en 6 de octu.e de 85 trajolo muerto en 24 de dicho mes y año=

Matheo= Josefa Fernandes muger de Ramon Alonso lleba a este niño en 18 de octubre de 85= trajolo muerto en 22 de nob.e de 1785

Pasada

152

Sta Eugenia de fau Pasan dos ttn as tirso de Cornado 153

A esta felegresia lleba Juan Bolaño quatro ni
ños expositos en 4 de octubre de 85 llamados

Enrique = Maria de Deza muger de Benito Barreyro lleba
fau) mto) a este niño en 10 de octubre de 85 = trajo lo muerto
en 16 de octubre de 85 =

Miguel Rafael Maria de la fuente santa Ya Royo = Gabriela de Tilo
muger de Domingo de Puga lleba a este niño en 10 de
fau) octubre de 85 = 49 10

Catalina = Lucia de Ribas muger de tirso Sanches lle
Cornado) ba a esta mña en 13 de octubre de 85 =
44 .. 02

Salbador Manuel = Antonia Camiño muger de
Domingo da silba lleba a este niño en
26 de outubre de 85
44 .. 02
Pasada Cornado

Pasada fau

USC
UNIVERSIDADE
DE SANTIAGO
DE COMPOSTELA

Sn Cristobal de Remesar tt

154

A esta felegresia lleba Juan Bolaño quatro niños expositos en 7 de octubre de 85 llamados.

Antonio Francisco = Maria do Porto muger de Bernardo Collaso lleba a esta niña en 10 de octubre de 85 = trajo lo muerto en 18 de dicho mes y año =
mto

Pedro = Rafaela Duran muger de Antonio Bernardes lleba a este niño en 13 de octubre de 85 =
44 ... 30

Fu Francisca Dorotea = Facundado Porto muger de Manuel Fernandes lleba a esta niña en 18 de octubre de 85 = trajo la muerta en 2 de diciembre de 85 =
mta)
10 .. 18

Juana Micaela = Andreado Porto muger de Cristobal Collaso lleba a esta niña en 18 de octubre de 85 trajo la muerta en 3 de dic.e de 85 =
mta)
9 ... 24

Pasada

S.n Siprian de Bilastose ~~It~~ 155

Rafael= Andrea Garcia soltera lleba con orden del se
ñor theniente y paga de esta Real Casa a este niño
para Criarlo por ser persona abonada en 8 de octubre
de 85= 45-32

Pasada

USC
UNIVERSIDADE
DE SANTIAGO
DE COMPOSTELA

Sr Cristobal de Lema ~~11~~ 156

Dominga = Maria Martines mugr de Juan Mariño
trajo muerta a esta niña en 9 de octubre
de 85 = 31..10.

Maria Antonia = Juana Rodrigues mugr de Agustin
de lantes trajo muerta a esta niña en 31
de octubre de 85 = 35..28

Pasada

Sta Maria de Figueyras — 11 — 157

Josefa Gregoria = Agustina Peres muger de Miguel Suares
trajo muerta a esta mña en 10 de octubre de 85 =
29 ... 28

Pasada

Sta Maria de Merza tt a Sn Cristobal de Martixe para uno con orden del Sor theniente 558

Micaela = Domingada pena muger de Simon de Castro trajo muerta a esta niña en 11 de octubre de 85 30.2

A esta feligresia lleba Juan Bolaño quatro en 2 de nobiembre de 85 =

Franco = Maria Miguez muger de Alonso Calbo lleba a este niño en 4 de nobiembre de 85 =
40 12

Rosa = Sebastiana = Bicenta Romera muger de Pedro lopes lleba a esta niña en 4 de nobie de 85 =
40 12

Manuela, - Joseta Calbeyra muger de Marcos lopes lleba a esta niña en 8 de Nobiem de 85 40 12

Barbara = Maria Garcia muger de Benito de Costoyas lleba a esta niña en 23 de Nobiembre de 85 =
martixe mto) trajo la muerta en 12 de Marzo de 86 =
22 - 22

Pasada Merza y Martixe

Sr Miguel de Bilela

159

Maria Gabriela = Maria Rodrigues muger de Bentura Antonio de Souto trajo muerta a esta niña en 12 de octubre de 85 =

mta,

32 - 26

Joseta Antonia = manuela de Andrade muger de ynnacio Rodriges trajo muerta a esta niña en 4 de nobiembre de 1785

37 24

Pasada

USC
UNIVERSIDADE
DE SANTIAGO
DE COMPOSTELA

sta Maria de Arsua — Pasando a Sn tiago de Baltar con orden de el Sor. ten.e Y de esta a Sn Pedro de Maseda

Juan Antonio = Juana de Ponte muger de Andres Morteira trajo muerto a este niño en 14 de octubre de 85
24 10

A esta feligresia lleba Juan Bolaño quatro niños expositos en 8 de Abril de 86 = llamados

Balentin = Dominga Garcia muger de Juan Coton lleba a este niño en 20 de Abril de 86
arsua

Maria, murio antes de asentarse.
arsua

Rosa = Maria Labandeyra muger de Ramon da Vida lleba a esta niña en 22 de Abril de 86 =

Manuel murio antes de asentarse

Pasada Arsua

Sta Maria de Graba — 11 — 167

A esta felegresia lleba Juan Bolaño quatro niños expositos en 16 de octubre de 85 llamados

Maria Caetana (de la yglesia) = Angela lopes muger de Benito Peres
mta) lleba a esta niña en 27 de octubre de 85 = tra
jo la muerta en dho dia, mes y año =

Maria Antonia = Rosa Cabaleyro muger de Franco Parada
lleba a esta niña en 27 de octubre de 85 sin paga de
esta real casa segn de creto del señor theniente
trajo la muerta en 2 de Nobienbre de
85

Maria del Pilar = Josefa Balladares muger de Andres -
mta. Gonzales lleba a esta niña en 27 de octu. de 85 =
trajo la muerta en 19 de Abril de 1786
36-02

Maria Antonia = Basilia Villaverde muger de Manuel
Ferreyro lleba a esta niña en 27 de octubre de 85 =
trajo lo muerto en 1 de ~~oct~~ Nobiembre de 85 =

Pasada

USC
UNIVERSIDADE
DE SANTIAGO
DE COMPOSTELA

Sn Martin de Rellas tt 162

A esta feligresia lleba Juan Balaño quatro niños expositos en 16 de octubre de 85 llamados

Juana, murio antes de asentarse.

Maria Antonia, Rosa de otero muger de Franco Castro mil lleba a esta niña en 25 de outubre de 85
42_14

Antonio gregorio, Rosa fernandes muger de Juan Rodriges lleba a este niño en 25 de outubre de 85 trajo lo muerto en 20 de octubre de 85

Juan felipe marta de lago muger de Bernardo troytiño lleba a este niño en 25 de outubre de 85
42 14

Pasada

163

Sn Julian de Bastabale. Mixese folio 244

Bentura Ramon. Andrea de Barca muger de Alberto de gandara tra so muerto a esteniño en 20 de outubre de 1789
30...26

Pasada

Sn Salbador de Portomouro a Sn Miguel Brocos
doc con orden del Sor Theni.te pasan

A esta felegresia lleba Juan Bolaño quatro expositos en 22 de octubre de 85 llamados

Theresa = Manuela mendosa muger de Sebastian de Brea y Blanco lleba a esta niña en 2 de noviembre de 85 = trajo la muerta en 9 de febrero de 86 =
m.ta Portomouro) 20....20

Theresa Clara = Antonia Quinteyra muger de Ygnacio Rodrigues lleba a esta niña en 2 de noviembre de 85 =
Portomouro) 40 - 26

Ramon murio antes de asentarse, brocos

Maria = Vizenta lopes muger Fran.co de Outeyro lleba a esta niña en 6 de nov.e de 85 = trajo la muerta en 12 de dicho mes y año =
m.ta Brocos)

Pasada Portomouro

Sr Juan de Bisantoña Pasandosa Sr ~~Juan~~ 565
Pedro de san Roman con orden del señor
theniente - y Sr Pedro de Bilantime

A esta felegresia lleba Juan Bolaño quatro
niños expositos en 22 de octubre de 85 llamados

Juana Rosa = Bernarda Peres muger de Caetano de
Bisantoña) fralle lleba a estaniña en 8 de nobien
mta) bre de 85 = trapla muerta en 6 de dicho mes y año =

Juana = Maria Antonia de Baliño muger de
Bisantoña) Manuel de Adan lleba a estaniña en 8 de
nobiembre de 85 = fralo lo muerto en 12
de dicho mes y año.

Maria Benita = Maria Ana Bareyra muger de Ygnacio
Bilantime) de Mato lleba a estaniña en 24 de Nobi
embre de 85 = 36 - 08.

Theresa de Jesus murio antes de Atentarse.

Bilantime)

Pasada Velantime

Sr Siprian de Chapa Ysttt Mamed de Castro 166
Juntas de Castro paso una a Sr Miguel de Ponte con
orden del señor theniente=

A esta felegresia lleba Juan Bolaño qua
tro niños expositos en 22 de octubre de 85, llamados

Josep Maria Murio Antes de asentarse
es de Chapa

Maria Rosalia = Maria de Seoane muger de Manu
el de Arouso lleba a esta niña en 38 de
Chapa, octubre de 85 = trajola muerta en 5 de
mta) nobiembre de 85 =

Alonso = Rosa Gutierres muger de Casimiro Alonso
Castro) lleba a este niño en 1 de Nobre. de 85 =
trajolo muerto en 9 de Dicho Mes y año =

Antonio = Dominga Gamalla muger de Jacobo de Castro
Ponte) lleba a este niño en 6 de nobiembre de 85 =
33 26

Pasada Ponte,

Sn Tirso de Manduas tt 167

A esta felegresia lleba Juan Bolaño quatro niños expositos en 22 de octubre de 85 llamados

gregorio, murio Antes de asentarse

Rosa = Maria Pereyras muger de Josef Mosteyro lleba a esta niña en 28 de octubre de 85 trajo la muerta en 4 de nobiembre de 1785 =

Manuela = Ygnacia Gonzales muger de Juan Pereyras lleba a esta niña en 28 de octubre de 85 = trajo la muerta en 21 de nob.e de 1785

05 – 06

Miguel murio Antes de asentarse

Pasada

USC
UNIVERSIDADE
DE SANTIAGO
DE COMPOSTELA

S.n Lorenzo de Brandeso

Bonifesia Andrea desea muger de Juan garsia trasomuerta aestanina en 25 de outubre de 1785 - -
32..32.

Pasada

USC
UNIVERSIDADE
DE SANTIAGO
DE COMPOSTELA

Sta Eulalia de Silleda y Sn Miguel de Seador Juntas 169

A estas Felegresias lleba Juan Bolaño quatro niños expositos en 27 de octubre de 85 llamados

Roque = Rosa Cabaleyro muger de Ramon de Maril lleba a esta niña en 9 de nobre de 85 =
Seador) 42 . 08

Barbara = Ana maria Carballo muger de Manuel Blanco lleba a este niño sin paga de esta Real caza segun decreto del Sor theniente en 19 de nobre de 1785
es de silleda)

Rafael Rosa de bis muger de Joseph Marin lleba a este niño en 22 de nobre de 85
36 – 22

maria Ramona, Jasinta de orelle muger de Franco sirrio lleba a esta niña en 22 de nobre de 85
36 22

Pasadas

xntiago ~~Sta Maria~~ de Breyxa Pasando 70
Sn Tiago 4
a Sn Juan de Saydres y anejo Sta Maria de Carboeyro con orden del señor theniente=

A esta feligresia lleba Juan Bolaño quatro niños expositos en 27 de octubre de 85 llamados

Maria Antonia Juaquina murio antes de asentarse=
es de Breyxas

Juana = Murio Antes de asentarse
de saydres

Rosendo = Rosa Rodriges muger de Josep garsia lleba a este niño en 10 de Nobiembre de 1785 39 4

Floylan. murio Antes de asentarse
es de breyxa

Pasada saydres

Sr Bicente de Baña. Sta Maria del Camino

Antonio = Juana Garcia muger de Miguel de Canselatrajo muerto a este niño en 30 de octubre de 85 = 34

Enrique = Julian afins mugr de Franco Cordeyro entregó este niño a Maria Antonia Suares (su Madre) vezina de Sta Maria del Camino a este niño con orden de el señor Theniente y sin paga de esta Real casa en 7 de Marzo de 1786 = 60 .. 12

Pasada.

Sr Andres de Somoza

172

Felipe Maria = Maria de Castro muger de Domingo Antonio de Outeyro trajo muerto a este niño en 30 de octubre de 85 =

B4.

Pasada

USC
UNIVERSIDADE
DE SANTIAGO
DE COMPOSTELA

Sr Miguel de la meta

~~Josef~~ Josef thomas Maria = Getrudis Bareyro muger de Bernardo Bilariño trajo muerto a este niño en primero de nobre. de 85 =
34 14

A esta felegresia lleba Juan Bolaño quatro niños expositos en 9 de diciembre de 85 =

Manuel = Josefa Vilariña muger de Josef Cabaleyro lleba a este niño en 12 de diciembre de 85 = trajo solo muerto en 8 de febrero de 1786
m.to 13

fecunda = Maria de Vendo muger de Silbestre de Cortes lleba a esta niña en 12 de dic. de 85 = trajo la muerta en 16 de marzo de 86 =
19 _ 20

Ygnacio = Manuela de Corzo muger de florencio de Abades lleba a este niño en 12 de diciembre de 85 =
32 _ 18

Nicolas Manuel = Maria de Brey mug.r de Antonio Maceyra lleba a este niño en 12 diciembre de 85 = trajo solo muerto en 21 de dicho mes y año - -
02 _ 1

Maria - Andrea garsia muger de Adres gonsales trajo muerta a esta niña en 1 de enero de 1786 Pasada
-46 ... 32.

Sn. tiago de gres y Sn. Pedro de Anobre y Sta. maria de Bendaña

Hesta feligresía lleba Juan Bolaño quatro espositos en 2 de nobiembre de 85

Maria Ygnacia = Angela de lugo muger de Juan de Castro
añobre) lleba a esta niña en 6 de nobiembre de 85 =
30 .. 32

Servando Josef = Andrea Carlin muger de Pedro choren
añobre) lleba a este niño en 6 de nobiembre de 85 =
trajolo muerto en 13 de dicho mes y año =

Librada froylana = Josefa de Bascuas muger de Josef de Cas
Gres) tro lleba a esta niña en 14 de Nobiembre de 85 =
trajola muerta en 1 de diciembre de 85 =
03 - 22

Antonio = Manuela Pardo muger de Pedro Santiso
mto Bendaña) lleba a este niño en 16 de Nobiembre de
85 = trajolo muerto en 22 de henero de 86 =

Pasada

Sn Jorge de Sacos — 11 — 575

Antonio = Maria Magdalena Meboredo muger de Juan Antonio fonte en la trajo muerto a este niño en 3 de noviembre de 85 =
34..28

Pasada

Sn Pedro de Bensa y Sn tiago de Bujan Paso vno a Sta. Cisilia de Arcal con orden del Sor. theniente

A estas felegresias lleba Juan Bolano quatro niños expositos en 6 de nobiembre de 85 llamados

Andres = Rafaela seoane muger de Josef Barela lleba a este niño en 13 de Nobiembre de 85 trajolo muerto en 15 de dicho mes y año =
Bujan) mto

Domingo = Antonia da Pena muger de Francisco Posse lleba a este niño en 13 de Nobiembre de 85. trajolo muerto en 15 de Dicho mes y año
Bensa)

Maria del Carmen = Dominga Gonzales muger de Franco Rey lleba a esta niña en 13 de Nobiembre de 85 = trajola muerta en 12 de febrero de 1786 19
Bensa) mta

Rosalia = Columba Liñares muger de Gabriel Rodrigues lleba a esta niña en 13 de Nre de 85 =
Arcae) 38 .. 08.

Pasadas todas por Benza y Juxan

4 177

S.ta eulalia de par de marin

Roque: Maria Bilar muger de Cayetano Canosa
tra lo muerto a este niño en 13 de nobie
del 1789 36..30

Pasadas

Sta Marina de Barro y Sta Crisptina de Marcelle

A estas felegresias lleba Juan Bolaño quatro niños expositos en 8 de Nobiembre de 85 llamados

~~Joseph Atanasio~~ Ana = Luisa garsia muger de Siprian de paredes lleba a esta niña en 13 de nobie de 85 trabola muerta en 22 de Dicho mes y año..

~~Maria Ramona~~ ~~Francisca~~ = Antonia Luana muger de Pablo Romero lleba a esta niña en 13 de Nobiembre de 85 =
(Francisca Barro) 38 18

Pedro, murio Antes de Asentarse =

Josef Athanasio = Rosabeyta muger de Juº fernandes lleba a este niño en 13 de Nre de 85 =
(Barro) 38 18

Pasada./

5ta Culalia de Lañas. tt 179

A esta felegresia lleba Juan Bolaño quatro expositos en 8 de Nobiembre de 85 llamados

Maria Jacoba = feliciana de Castro muger de Juan Bieyto lleba a esta niña en 16 de Nobiembre de 85 = la lleba sin paga de esta Real Casa con orden de el señor theñiente endrodia; trajo la muerta en 20 de Dicho mes y año =

Juana = Benita Landeyra muger de Juan Bieyto lleba a esta niña en 22 de Nobiembre de 85 =
36 22

Francisca = Lorenza Bieyta muger de Antonio do Camiño lleba a esta niña en 22 de Nobiembre de 85 = trajo la muerta en 11 de Mayo de 1786 =
35 _ 08

Maria theresa Antonia = Josefa Alcalde muger de Geronimo Gusman lleba a esta niña en 22 de Nobiembre de 85 =
30 16

Pasada

Sta Maria de Montouto ~~tt~~ Mirese folio 253 180

Juan = Manuela de Castro muger de vicente serramo
trajo muerto a este niño en 9 de Nobiembre de 85 =
36_02_

Pasada

Sn Pedro de Nanton — tt — 588

Fn Francisca Athanasia = Josefa de Bila muger de Fn Franco fari
ña trajo muerta a esta niña en 30 de nobiembre de
85 = 46..32

Pasada,

Sta Eulalia da Portela tt

182

Rafaela = Rosa Ribela muger de Alonso da fonte trajo muerta a esta niña en 10 de nobiembre de 85 = 36 - 86 -

Pasada

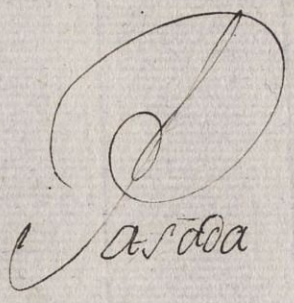

Sn Martin de Ledoyra Sta Marina de Gafoy, y hayazo y Sn Juan de Vitre 183

A estas felegresias lleba Juan Bolaño quatro expositos en 11 de Nobiembre de 85 llamados

Juan Antonio = Luysa Ribadas muger de Fernando Mijes hayazo) lleba a este niño en 25 de Nobiembre de 85 = 36 . 2

Juan Antonio - felipe = maria Barela muger de pedro maroño lleba a este niño en 26 de nobiembre de 85
36 . . 10

Maria = fructuosa varela muger de Josef Curral Bitre) lleba a esta niña en 5 de diciembre de 85 =
34

Fran.co Antonio = Bentura Rodrigues muger de Gafoy) Ramon de Seoane lleba a este niño en 7 de dic.e de 85 =
33 . . 20

Pasadas.

Sr Crisptobal de Couso

A esta felegresia lleba Juan Bolaño quatro niños expositos en 12 de Nobiembre de 85-

Maria Rosa = Maria Antonia Bilar muger de Juan Antonio Barela lleba a esta niña en 15 de nobe de 85= esta lo lleba sin paga de esta Real casa con orden de el señor theniente en dho dia=

Gabriel Antonio = Justa ferrin muger de Pedro fernandes lleba a este niño en 16 de Nobiembre de 85 trajo lo muerto en 16 de dicho mes y año= digo diciembre de 85=

mto

Rosa Antonia del Carmen = Maria Ygnacia Ruso muger de Domo Anto das Amey jeiras lleba a esta niña en 16 de Nobiembre de 85= trajo la muerta en 23 de dicho mes y año.

mto

Maria Juaquina = Franca Garcia muger de Domingo Antonio da Costa lleba a esta niña en 16 de Nobiembre de 85= trajo la muerta en 29 de diciembre de 85=

mta

Pasada

Sn Pedro de Bilanoba Ysta Maria Magdalena dau lla

Maria Juana Manuela = Rosa Rodrigues muger de Domingo Cajarabille trajo muerta a esta niña en 13 de Nobiembre de 85 =
36 – 30

A esta felegresia lleba Juan Bolaño quatro niños expositos en 23 de febrero de 86 =

Juº Baptista = Benita Martis muger de Andres Sn Mamed lleba a este niño en 26 de febrero de 86 =
16 .. 28.

Maria Dominga = Maria Garsia muger de Josef da silba lleba
Ulla mta. a esta niña en 27 de febrero de 86 = trajo la muerta en 26 de marzo de mil setecientos ochenta y seys

Antonia = Rosa Blanco muger de Andres Reymondes lleba
Ulla a esta niña en 27 de febrero de 86 = trajo la muerta en 18 de Mayo de 86 =
16 – 24

Silbestra = Bernarda de Cabo muger de Bernardo de Sinde lleba a esta niña en 2 de Marso de 86 =
16 . 04

Pasadas

Sr Julian de Arnoys

186

A esta felegresia lleba Juan Bolaño quatro niños expositos en 14 de Nobiembre de 85 llamados

Nicolasa = Maria Reymendes muger de Pedro fernandes lleba a esta niña en 16 de Nobiembre de 85 trajo la muerta en 29 de dicho mes y año
m.ta

Martina = Maria Carames muger de Andres Rodriguez lleba a esta niña en 16 de Nobiembre de 85 =
37 - 30

Mamed = Jacoba de Carregal muger de Juan de Couto lleba a este niño en 16 de Nobiembre de 85 = trajo lo muerto en 6 de enero de 86 =
m.to)
10 24

Justo = Maria torres muger de Rosendo Barcala lleba a este niño en 16 de Nobiembre de 85 = trajo lo muerto en 22 de dic.e de 85 =
m.to)
7 - 22

Maria Josefa eugenia = Maria Bazques muger de Domingo fernandes trajo muerta a esta niña en 28 de Diciembre de 85 =
m.ta
46 - 04

Pasada

Sn Salbador de Zerbaña

187

A esta felegresia lleba Juan Bolaño quatro niños expositos en 14 de Nobiembre de 85 llamados

Maria = theresa Barreyro muger de Josef de Berea lleba a esta niña en 19 de Nre de 85 =
37 02

Franco Ramon = Dominga de Meda muger de Antonio fernandes lleba a este niño en 19 de Nre de 85 =
37 2

Antonio = theresa Pereyras muger de Andres Dieges lleba a este niño en 19 de Nre de 85
37 _ 02

franco froylan = franca de Mateo mugr de Josef Gonzales lleba a este niño en 19 de Nre de 85
mto
trasolo muerto en 4 de febrero de 1786
16 . . 02

Pasada

Sn Cosme de Otero tt 888

A esta felegresia lleba Juan Bolaño quatroni nos expositos en 17 de Nobiembre de 85 llamados

Rosaluana = maria de montes muger de fernando pas lleba a esta niña en 21 de Nob.e de 85
36 30

fernando martin = leonarda Romero muger de
mto lorenzo fernandes lleba a este niño en 21 de Nob.e de 85 tra solo muerto en 12 de Enero de 1786

Maria = Maria de Montes muger de Angel figueyras lleba a esta niña en 21 de N.re de 85 =
36 30

Eufemia = Maria Fernandes muger de Jacobo Blanco lleba a esta niña en 21 de N.re de 85 =
36 30

Pasada

Sn Juan de Rob tt 189

A esta felegresia lleba Juan Bolaño quatro niños expositos en 17 de Nobiembre de 85, llama dos-

Manuela = Maria de Castro muger de fructuoso Quinterla
m.ta lleba a esta niña en 22 de Nobiembre de 85
trajola muerta en 24 de dicho mes y año=

Juana = Maria Ana Lestayo muger de Antonio vezino
lleba a esta niña en 22 de N.re de 85=
36 29

Viz.ta Jacinta = Maria Antonia Sampayo muger de
m.ta Siprian Briones lleba a esta niña en 22
de Nobiembre de 85= trajola muerta en 5 de
febrero de 86=

Joseph Antonio = Maria Cerzon muger de Fran.co Cernadas
m.to lleba a este niño en 22 de N.re de 85=
trajolo muerto en 24 de dho mes y año=

Pasada

Sta Maria de Jebe tt 490

Domingos = Ygnacia Abelleyra muger de Gregorio Benito Peres trajo muerto a este niño en 17 de Noviembre de 85 =
37 24

Pasada

Sta Columba de Jesteda

Maria Benita = Maria Franca muger de Jacobo bila
riño trajo muerta a esta niña en 17 de Nre
de 85 = 37-24

Pasada.

A esta feligresia lleba Juan Bolaño quatro niños esposito, en 19 de Nobiembre de 85:

Josefa = Murio antes de asentarse =

Pedro = Murio antes de asentarse =

Rita Josefa de los Dolores = Maria montera muger de Domingos pereyras lleba a esta niña en 29 de diciembre de 85
29..22

Antonio = Maria sanches muger de Julian Garcia lleba a este niño en 29 de diciembre de 85 =
29..22

Pasada

USC
UNIVERSIDADE
DE SANTIAGO
DE COMPOSTELA

Sn Pedro de Ancorados

tt

193

Maria Josefa = Theresa Barela muger de Antonio Rosé de
mta) traso muerta a esta mña en 23 de Nre de 85 =
38. 32

Pasada

Sr Sebastian de Castro

194

Maria Rosa = Caetana Barela de Albin muger de Eugenio Lopes Carrolleba sin paga de esta Real Casa a esta niña segun decreto del señor theniente por ser persona abonada en 23 de Nobiembre de 85 =

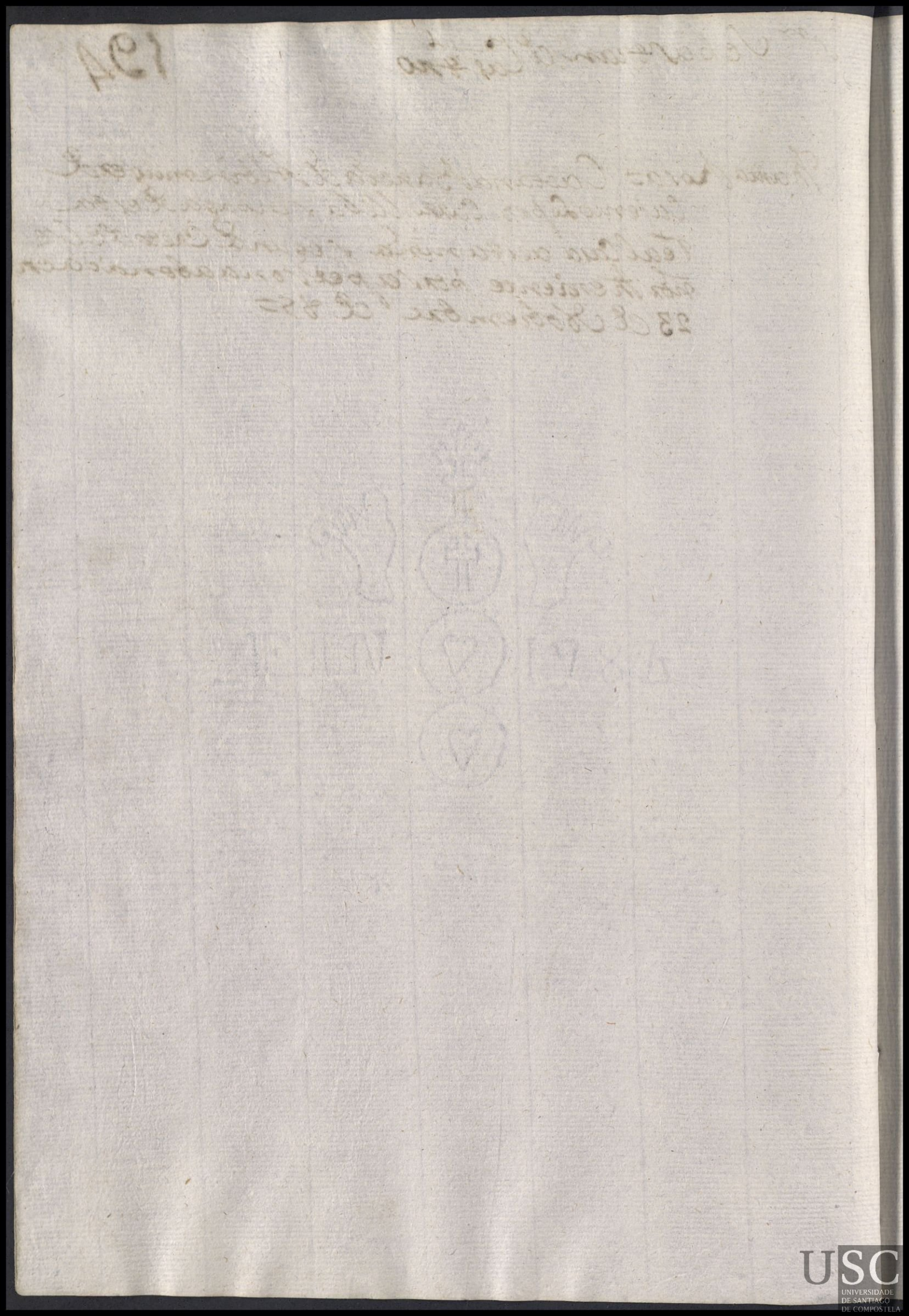

Sr Julian de Negreyra tt

195

Maria Antonia = Maria Calba muger de Agustin Gosende trajo muerta a esta niña en 25 de Nobiembre de 85 =

39....12

Pasada

USC
UNIVERSIDADE
DE SANTIAGO
DE COMPOSTELA

Sta Maria Magdalena de Ulla. 196

mi resefolio 185

Thomasa = Josefa Mazeyra muger de Pedro Reymor
de Estrasom.ta a esta niña en 26 de Nre de 85
B 07...18

Pasada

Sn Berissimo de Ferreyros tt

197

Andrea Maria Ana = Benita Suares muger de Jacobo Jasco trajo muerta a esta niña en 26 de Nobiembre de 85 = 39 18

Domingo Antonio = Magdalena Loureyro muger de Ramon Silba trajo muerto a este niño en 5 de Enero de 86 =
47....26

Pasada, .. ajo

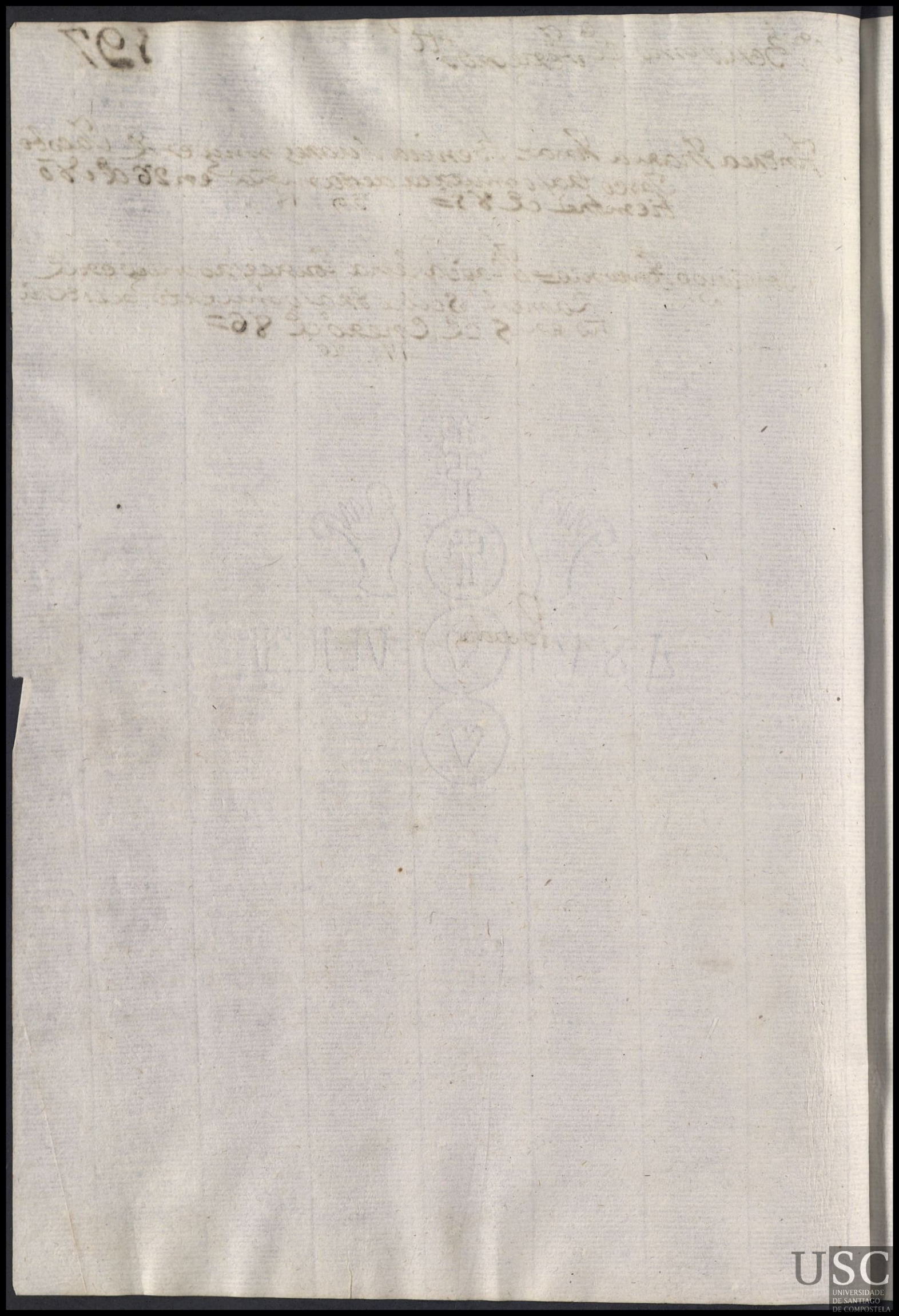

A esta felegresia lleba Juan Bolaño quatro
niños expositos en 27 de Nobiembre de 85=

Domingo Antonio= Agustina de Gusman muger de Juan
de Camaño lleba a este niño en 3 de Diciem
bre de 85= 135

Josef Antonio= Manuela Rodriguez muger de Antonio
San Martin lleba a este niño en ~~20 de Nbre de 85~~
digo primero de Diciembre de 85= trajolo muerto en
mto) 24 de Diciembre de 85=

Isabel= Josefa Jorgal muger de Melchor de Andi
ones lleba a esta mna en 6 de Diciembre de 85=
33 26

Ramon: Andrea paes muger de mauro
Joseph de mayo lleba a este niño en 6 de
Disiembre de 85 tra lo Ramon ala
inclusa y en su luger lleba a Joseph
en 31 de Die de 85
33 26

Pasada

Sta Maria de folgoso ~~11~~ 199

Maria Rosa = Susana Varela muger de Juan Antonio Gamallo trajo muerta a esta niña en 28 de 8re de 85 = 39..28

Pasada

USC
UNIVERSIDADE
DE SANTIAGO
DE COMPOSTELA

Sta Maria de Biseso tt

A esta felegresia lleba Juan Bolaño quatro niños expositos en 4 de Diciembre de 85=

Maria Antonia = Rosa vidal muger de fructuozo Mansilla lleba a esta niña en 4 de Dic.e de 85=
m.ta
tra sola muerta en 16 de Dicho mes y año--

Andres = Maria Pais muger de Juan de Barbasan lleba sin paga de esta Real casa a este niño segun decreto del señor thente en 7 de Dic.e de 85=
m.to
trajolo muerto en 20 de dicho mes y año=

Ju.o Benito = Antonia siso muger de siprian Candelar lleba sin paga de esta Real casa a este niño segun decreto de el S.or ten.te en 7 de diciembre de 85=
trajolo muerto en 19 de dicho mes y año=

Juan Alonzo = Sipriana fernandes muger de siprian Vidal lleba sin paga de esta Real casa segun decreto del S.or thente a este niño en 8 de Dic.e de 85=
m.to
trajolo muerto en 15 de dho mes y año=

200

Sta Maria de ons tt

A esta felegresia lleba Juan Bolano quatro niños expositos en 4 de Diciembre de 85

Francisca Antonia = Balthasara Garcia muger de Manuel Rodrigues lleba a esta niña en 6 de Dic.e de 85 =
33 26

Maria Ramona = Maria Pays y gregorio salaño muger de Pedro Peres lleba a esta niña en 6 de Diciembre de 85 =
33 - 26

Juan Murio. antes de Asentarse =
Joseph Jacobo = maria de Arriba muger de Joseph gillermo lleba a este niño en 15 de Disiembre de 85
33 / 26

Pasada

S.ta Maria das Fragas

202

Bernardo= Cayetana Maqueyra muger de Domingo Ricoy trajo muerto a este niño en 4 de Diciembre de 85=
37..20

Pasada

S.n Juan de Huera

Fran.ca Silbestra Regeyra muger de Jacinto Castiñeyras trajo muerta a esta niña en 2 de Disiembre de 1785=
40 26

Parada

Sta Maria de Trasmonte 204

Julian Antonio = Andrea de Torres muger de Placido
~~Andrea de~~ Lorenzo trajo muerto a este niño en 4 de
Diciembre de 85 =
41-06

Anbrosio = Antonia Sanchez muger de Luis
do camiño tra jo muerto a este niño
en 2 de Abril de 1786
65 24

Pasada

A esta fe legresia lleba Juan Bolaño qua
tro niños expositos en 7 de diciembre de 85=

Gregoria Agustina = Rosa Gundin muger de Bernardo de otero
lleba a esta niña en 11 de diciembre de 85=
mta trajo la muerta en 26 de henero de 86=
9 – 24

Franco Antonio = Germana de Rendo muger de Josef Berea
lleba a este niño en 11 de diciembre de 85=
26 22

Andres = theresa Calbeyro muger de Alexandro Calbeyro
mto lleba a este niño en 11 de diciembre de 85=
trajo lo muerto en 15 de dicho mes y año=

Juana Manuela = Maria Antonia de Berea muger de Ber
tura bilanoba lleba a esta niña en 11 de dic de 85=
trajo la muerta en 12 de Marzo de 86=
18 – 32

Pasada

Sr. Fins de Sales

206

Maria = Maria Martinez muger de Juan Baldes
trajo muerta a esta mañana en 10 de diciembre
de 85 = 43

Pasada

Sta Baya Bedra tt 207

Dominga Fran.ca = Dominga Moga soltera lleba a esta niña con orden del S.or Thente Adm.or por ser hija suya para criarla y educarla en 10 de diciembre de 85 = la lleba con pagade esta R.l casa seg.n orden del señor ten.e =

34

Pasada

Sn Miguel dos Agros ~~4~~ 208

A esta feligresia lleba Juan Bolaño quatro niños expositos en 13 de diciembre de 85 llamados

Juan = Murio Antes de Asentarse

Domingos = Silbestra de outeyra muger de Domingos de
m to outeyro lleba a este niño en 18 de diciembre
de 85 = trajo lo muerto en el mismo dia
que lo asento

Dominga Fran.ca = Fran.ca Varela muger de Miguel
m.ta de outeyro lleba a esta niña en 28 de dic.e de 85 =
trajo la muerta en 22 de d.ho mes y año =

Catalina Fran.ca
Maria de soane muger de
Fran.co de Moure lleba a esta niña
en 21 de Dic.e de 85
29 .. 28

Pasada

Sr Cristobal de Pero Vte

209

Jacoba = Juana lopez muger de Luis sey, las trajo m.ta
a esta niña en 15 de diciembre de 85 =
43 16

Pasada



Sta Maria de Biduydo

Ysidoro Josef = Franca Terria muger de Domingos Gonzales trajo muerto a este niño en 15 de Dic.e de 85 = 43 - 16

Pasada

USC
UNIVERSIDADE
DE SANTIAGO
DE COMPOSTELA

A esta felegresia lleba Juan Bolaño quatro niños expositos en 15 de diciembre de 85=

Pedro Josef = Francisca de Ortesa muger de Bernardo Buela lleba a este niño en 19 de diciembre de 85=
31 04

Julian = Juana Rebola muger de Domingo Berde lleba a este niño en 19 de Dic.e de 85 trajolo muerto en 21 de diciembre de 85=
m.to

Maria = Juana Rodrigues muger de Bernardo Mariño lleba a esta niña en 22 de diciembre de 85=
31 04

Pedro = Maria Rebolo muger de Antonio de Barco lleba a este niño en 24 de diciembre de 85= trajolo muerto en 27 de dicho mes y año
m.to

Pasada

Sn Tiago de Baltar

Mirese folio 160.

212

Josefa = Manuela Mosteyro muger de Pedro da Garea trajo muerta a esta niña en 18 de diciembre de 85

44-02

Pasada

A esta felegresia lleba Juan Bolaño quatro niños expositos en 19 de diciembre de 85=

Francisco Antonio = Manuela Ribeyra muger de Pedro
m to do campo lleba a este niño en 21 de dic.e de 85=
trajolo muerto en 27 de dicho Mes y año

Felipe Enrique = Catalina de Oliber a muger de Gregorio
Sueyro lleba a este niño en 21 de diciembre de
m tos 85= trajolo muerto en 5 de enero de 86=

Ambrosio = Juana san Martin muger de Fran.co Neyra
lleba a este niño en 21 de diciembre de 85=
30 _ 24

Andres = Maria de Regenga muger de Juan Sueyro lleba a este niño en 21 de diciembre de 85=
30 _ 24

Pasada

S.ta Maria de Teo, Jn. thome de Vilariño 214

Gregorio = Josefa de Ortega muger de Jose de Neyra lleba con paga de esta Real Casa aes teniño para criarlo segun decreto de el señor teniente en 20 de di.e de 85 =
30 -

A esta Jeglesia lleba Juan Bolaño quatro niños expositos en 10 henero de 86, llamados.

Fran.co = Maria Moga muger de Bernardo Loureyro lleba aes teniño en 11 de henero de 86 = Es teniño bolbio ala Inclusa con orden del S.or ten.te y en su lug.r lleba a Alonso Rosende en 21 de febrero de 86 =
Alonso Rosende)
26 12

Victoriano = Ju.a Alvares muger de Antonio Gonzales lleba aes teniño en 11 de henero de 86 = trajolo muerto en 17 de dicho mes y año
m.to)

Antonio = Maria Antonia tea muger de Antonio Rosende lleba aes teniño en 11 de henero de 86 trajolo muerto en 22 de Abril de 86 =
m.to)
.21.

Antonio = Josefa Guerrera muger de Lorenzo Martelo lleba aes teniño en 13 de henero de 86 = trajolo muerto en 2 de Abril de 1786 =
16,,16

Pasada

USC
UNIVERSIDADE
DE SANTIAGO
DE COMPOSTELA

Manuel = Agustina Merena muger de Domingo Antonio de Bera trajo muerto a este niño en 28 de diciembre de 85 = 44 24

A esta felegresia lleba Juan Bolaño quatro niños expositos en 21 de febrero de 86, llamados =

Maria = Maria Gil torreyra muger de Gregorio Couselo lleba a esta niña en 23 de febrero de 86 =
17...18

Miguel = Rosa Gamardo muger de Pedro Conde lleba a este niño en 23 de febrero de 86 =
17...18

Maria Manuela = Bastiana gordo muger de Juº de Barros lleba a esta niña en 23 de febrero de 86 = trajo la muerta en 10 de Marzo de 86 =
Ma

Dominga = Rosa de otero muger de Pedro Conde lleba a esta niña en 23 de febrero de 86 = esta niña bolbio a la ynclusa por enfermar la dicha Rosa de otero en 26 de Abril de 86

Pasada

Sta Maria de frades tt 256

A esta felegresia lleba Juan Bolaño quatro expositos en 28 de diciembre de 85=

Maria Rosa = Dominga de Ermida muger de Sebastian Calbelo
m.ta) lleba a esta niña en 23 de diciembre de 85=
trajo la muerta en 28 de marzo de 86=
19

Maria = Catalina Calbela muger de Miguel de Monte
m.ta) lleba a esta niña en 23 de diciembre de 85=
trajo la muerta en 27 de henero de 86=
7 . . 14

Nicolas = Ana de Cobas muger de Domingo Rodriguez
lleba a este niño en 23 de diciembre de
85= trajo lo muerto en 1.º de Enero de 86

Francisca = Antonia Miguez muger de Josef
Magarinos lleba a esta niña en 26 de
diciembre de 85= trajo lo muerto en 23 de
Mayo de 86= 30 29

Pasada

Sn Pedro de Carcasia

A esta feligresia lleba Juan Bolaño quatro niños expositos en 24 de diciembre de 85=

Maria Antonia, murio antes de asentarse=

Clemente Maria Ana= Ana Maria de Cruzes mugr de Franco Buela lleba a este niño en 28 de diciembre de 85= trajolo muerto en 7 de enero de 1786
m,to

Josef= Ana Maria Magariños mugr de Rafael de Otero lleba a este niño en 28 de dic. de 85= trajolo muerto en 3 de enero de 1786=
m-to

Thomas Antonio, murio antes de asentarse

USC
UNIVERSIDADE
DE SANTIAGO
DE COMPOSTELA

Santiago de Prebediños

258

Maria Josefa = Margarita de Leis muger de Pascual de Aguiar trajo muerta a esta niña en 24 de diciembre de 85 =
45 – 10

Pasada

USC
UNIVERSIDADE
DE SANTIAGO
DE COMPOSTELA

Sta Maria de Villestro

219

Ant.o Josef = Juana Paiz muger de Juan Camaño lleba sin paga ni marca de esta Real casa a este niño en 27 de Dic.e de 85 segun decreto del señor teniente = trajo lo muerto en 6. de henero de 1786 =

USC
UNIVERSIDADE
DE SANTIAGO
DE COMPOSTELA

Sn Pedro de Sarandon

220

Francisca = Manuela Tres muger de Pedro Caxara
bille trajo muerta a esta niña en 28 de Dic.e
de 85 = 58 10

Manuela = Josefa Codeso muger de Joseph gar
sia trajo muerta a esta niña en 3 de
Abril de 1786 74 18

Parada

S.n Crisptobal da enfesta

A esta felegresia lleba Juan Bolaño quatro expositos en 30 de diciembre de 85=

Fran.co Josef Maria = Bernarda Outeyra muger de Ygnacio suares lleba a este niño en primero de enero de 86=
28 14

Maria Andrea Floylana = Juana Muchico muger de Domingo sanchez lleba a esta niña en 8 de enero de 86
28

Nicolasa = Jacoba Caneda muger de Ygnacio Alonso lleba a esta niña en 8 de henero de 86=
28

Fran.co Antonio = Vizenta Cabanas muger de Rosende Cobran lleba a este niño en 13 de henero de 86=
26

Pasada

Aesta feligresia lleba Juan Bolaño quatro expositos en 31 de diciembre de 85=

Antonio Josep Rosendo -- Antonia Cao muger de pedro de Castro lleba aesteniño en 2 de enero de 86 trajolo muerto en 8 de febrero de 86

Domingo Antonio = tomasa samar muger de pedro estebe. lleba aesteniño en 2 de enero de 86
28_08

Maria = Andreada torre muger de Juan do eso lleba aestaniña en 3 de enero de 86= trajola muerta en 6 de dicho mes y año=
mta)

Silbestre = Juana de eso muger de Josef de Caxarabille lleba aesteniño en 5 de enero de 86= trajolo muerto en 20= de dicho mes y año=
mto)

Pasada

S.n esteban detras monte Pasandos a S.n Manuel de Berrio con orden de el S.or ten.te

Melchor = Dominga budiño muger de Ramon ferreyro trajo muerto a este niño en 2 de Enero de 1786
47..06

Aosta felegresia lleba Juan Bolaño quatro niños expositos en 22 de henero de 86 llamados

Fran.ca = Angela de Garabal muger de Fran.co Barreyro
trasm.te) lleba a esta niña en 26 de henero de 86=
23..10

Maria Juana Ygnocencia = Maria Bieytes muger de Antonio Vasquez lleba a esta niña en 26 de henero de 86=
trasm.te)
23..10

Manuel Antonio, murio antes de Asentarse=

Berrio)
Maria del socorro = Andrea de lesta muger de Alonzo de Mata lleba a esta niña en 26 de Enero de 86 - trajo la muerta en 27 de Marzo de 86=
12.....20

Josef Bartolome = Manuela de Noya muger de Josef Penido trajo muerto a este niño en 5 de Abril de 1786=
trasm.te)
66...10

Pasada Berreo Pasada trasm.te

Sta Maria de Paramos

tt

224

Andres = Ana Rodriguez muger de Ramon de la yglesia trajo muerto a este niño en 4 de enero de 1786 =

47 20

Pasada

A esta felegresia lleba Juan Bolaño quatro niños expositos en 4 de Enero de 1786. llamaros.

francisca = Ana ferreyra muger de Juan de Piadas lleba a esta niña en 5 de Enero de 86 = trajo la muerta en 2 de febrero de 86 =
06

Silbestra = Francisca de outeyro muger de Francisco Iriguez lleba a esta niña en 5 de henero de 86 =
27..20

Pablo = Francisca Quian muger de Domingo de la yglesia lleba a este niño en 8 de Enero de 86 =
27..20

Ramon = Theresa de Garabal, muger de Juaquin de de Vigo lleba a este niño en 8 de henero de 86 = trajo lo muerto en 15 de febrero de 1786
m.to
08..02

Pasada

Sn Martin de Callobre

226

Maria Josefa Antonia = Jacinta duran muger de Ju.º do Casaltrajo muerta a esta niña en 7 de Jenero de 86 =

m.ta

48..06

Pasadas

Sn Pedro de Santa Comba

227

Antonio = Fui cae la de es pasandin muger de Andres Lopes trajo muerto a es se niño en 8 de henero de 86 =

48=14

Pasada

USC
UNIVERSIDADE
DE SANTIAGO
DE COMPOSTELA

Sn Cosme de Antes tt 228

Juaquin = Josefa Camaño muger de Benito Seoane
trajo muerto a este niño en 9 de henero
de 86 = 48 20

Pasada

S.ta Maria de queyzas

Benito = fran.ca gomes muger de felipe Bilariño tra lo muerto a este niño en 16 de enero de 1785

90-2

Pasada

Sta Maria de Cruzes Vt Sta Culalia de Parafite

A esta felegresia lleba Juan Bolaño quatro niños expositos en 16 de henero de 86=

Francisca Lucia= Theresa Bostela muger de Juan Gomes lleba a esta niña en 18 de henero de 86 trajo la muerta en 4 de febrero de 86 Marso de 86= 9-16 5

Ta m

Luys= Maria Garcia muger de Andres Blanco lleba a este niño en 18 de henero de 86= trajo lo muerto en 5 de marso de 86=

Mto

Manuela Jacoba= Lorensa Siaga muger de Agustin Dias lleba a esta niña en 18 de henero de 86= esta niña la lleba su Madre llamada Juana de Bal, sin paga de esta Real casa con orden de el Sor Ttente. vezina de Sta Culalia de Parafite en 28 de henero de 86=

Manuel= Ygnacia Quinteyro muger de Julian Blanco lleba a este niño en 18 de henero de 86= trajo lo muerto en 23 de dicho mes y año =

Mto

Parada

Sn Crisptobal de Portomouro, Pasan-
dos a Sn Miguel de Cabanas con orden de
el Sor. tente.

A esta felegresia lleba Juan Bolaño quatro
niños expositos en 18 de henero de 86=

gaspar - Manuela da abelenda muger de
Juan de soto lleba a este niño en 23 de
mto) enero de 86 lo lleba sin paga de esta real casa
segun decreto de el Sor. theniente. en dho dia=
trajo lo muerto en 4 de febrero de 1786=

Josefa Vizenta= Dominga torreyra muger de Domingo fer-
nandes lleba a esta niña en 23 de henero de
mta 86= trajo la muerta en 8 de Abril de 1786=
15 7

Francisco Antonio= Francisca de la yglesia muger de Do=
mingo linares lleba a este niño en 23 de henero de 86=
trajo lo muerto en 25 de febrero de 86=
7 -

Maria Rosa= Josefa Landeyra muger de Pedro Gomes
lleba a esta niña en 26 de henero de 86=
mta) trajo la muerta en 29 de henero de 86=

Pasada Cabanas

Sn Thamed de ferreyros tt

232

Maria Josefa Juana = Maria Martiva muger de Benito Bilela trajo muerta a esta niña en 19 de Henero de 86 =

50 — 22

Pasada

USC
UNIVERSIDADE
DE SANTIAGO
DE COMPOSTELA

Sn Thome de Ames

A esta felegresia lleba Juan Bolaño quatro niños expositos en 20 de henero de 86 llamados.

Juana dominga = Francisca de Sn Martin muger de Rosendo de Trayo lleba a esta niña en 26 de Enero de 86 =
23-10

Vizente Antonio Domingo = Rosa lopez muger de Franco Blanco lleba a este niño en 26 de henero de 86 = trajo lo muerto en 7 de Abril de 86 =
mto
14.22

Fernando Domingo = Luysa dominga de Proupin muger de Bentª Padin lleba a este niño en 26 de henero de 86 = trajo lo muerto en 28 de dicho mes y año =
mto

Antonia = ynnacia de Castro muger de pedro Barques lleba a esta niña en 26 de Enero de 86 23..10

Pasada

A estas felegresias lleba Juan Bolaño quatro niños expositos en 22 de henero de 86 llamados

Roque Pedro = Francisca de Rouche muger de Pedro Botana lleba aeste niño en 29 de henero de 86 =
montaos
22. . 22

Maria de los dolores = Maria Mosqueyra muger de Agustin Villaberde lleba aesta niña en 29 de henero de 86 =
montaos
22,,,22

Josef Bernardo = Joseta Miguez muger de Martin de Rouche lleba aeste niño en 3 de febrero de 86
montaos
22,,,22

Pedro Antonio Canuto = Antonia Sanchez muger de pablo Martinez lleba aeste niño en 3 de febrero de 86 trajolo muerto en 8 de febrero de 86 =
Mo

Pasada montaos

USC
UNIVERSIDADE
DE SANTIAGO
DE COMPOSTELA

Sn Julian de Poulo y barbeyros junta.

A esta feligresia lleba Juan Bolaño quatro niños expositos en 23 de henero de 86. llamados

Maria Nicolasa Ramona = Josefa chico muger de Simon Inosquera lleba a estaniña en 29 de henero de 86 = trajo la muerta en 16 de febrero de 86 =
mta
Barbeyros,

Josefa = Rosalia dias muger de Juan Gomez lleba a estaniña en 2 de febrero de 86 =
Poulo,
97

Rosa - fabiana lopes muger de Andres de ponte lleba a estaniña en 14 de febrero de 86
barbeyros,
9A . 18

Maria del Carmen = Antonia Lopez mugr de Jacobo Gomes lleba a estaniña en 19 de febrero de 86 =
18 . . 12

Pasadas

Sn Fins de Brion

236

Fran.ca Getrudis de la Cruz Theresa de Vilacoba muger de Benito Portillo trajo muerta a esta niña en 23 de henero de 1786=
13, 12

Pasada

USC
UNIVERSIDADE
DE SANTIAGO
DE COMPOSTELA

A esta fel egresia lleba Juan Bolaño quatro niños expositos en 28 de henero de 86, llamados.

Manuel Franco = Teresa do Rio muger de Matias Regeyro lleba a este niño en 2 de febrero de 86 sin paga de esta Real caza segun decreto del Sor theniente en dicho dia — trajo lo muerto en 4 de dicho mes y año =

m.to

Manuel Josef = Maria do Rio muger de Josef Vasques lleba sin paga de esta Real casa a este niño segun decreto de el señor theniente, en 2 de febrero de 86 —

Josef = Josefa conda muger de Domingo Gomes lleba a este niño en 2 de febrero de 86 = trajo lo muerto en 27 de dicho mes y año =

Sebastiana = Baltasara Baleyron mugr de Andres Carrasido lleba a esta niña en 6 de febrero de 86 = trajo la muerta en 28 de dicho mes y año =

m.ta

USC
UNIVERSIDADE
DE SANTIAGO
DE COMPOSTELA

Sta Maria de Arabejo, Sn Vizte de Nebeyro y Sn Crisptobal de Hermiñou Juntas.

Testas felegresias lleba Juan Bolaño quatro niños expositos en 29 de Henero de 86 llamados.

Nicolas Franco Murio Antes de Asentarse

Franco Antonio, Murio antes de asentarse =

Franco, Murio Antes de asentarse

Lusia tomasa Maria = Maria garsia muger de es de Nebeiro, Pedro de Alcalde lleba a esta niña en 12 de febrero de 86 = tra sola muerta en 6 de mayo de del mismo año de 86

17 p

Pasada

Sn Siprian de Billa de Abadtt y tordoya, Pasan dos a Sta Marina de Angaris con orden del Sr Thente. y de esta uno a Sn Salbador de Herberedo=

A esta fe Legresia lleba Juan Bolaño quatro niños expositos en 29 de henero de 86 llamados

Manuela = thomasa Gomez muger de Antonio Mancebo lleba a esta niña en 11 de febrero de 86=
18 – 28
Angeris

Bentura = Maria de Lamas muger de Lorenzo de Señaris lleba a esta nina en 11 de febrero de 86=
18..28
villa de Abad

Theodoro = Baltasara Blanco muger de Domingos Calbo lleba a este niño, en 15 de febrero de 86=
19..06
tordoya

Policarpo = Antonia Rodriguez muger de Domingos da Pena lleba a este niño en 15 de febrero de 86= este niño Paso a poder de Antonia de Amarelle muger de Nicolas seoane en dho dia=
19...06
herberedo

Pasada Angeris . . . Billa dabad tordoya Yerbosedo

Sr Juan de Bujan tt

240

A esta felegresia lleba Juan Bolaño quatro niños expositos en 30 de henero de 86. llamados

Juliana = Pascua Castaño muger de Benito Pareceyro lleba a esta niña en 2 de febrero de 86 =
22, 02

Maria Agustina = Alexandra Viade muger de Manuel Castaño lleba a esta niña en 2 de febrero de 86 =
22 - 02

Lucas = Rosa de Jey muger de Bernardo dansa lleba a este niño en 2 de febrero de 86 = trajo lo muerto en 25 de Mayo de 86 =
23 - 10

Joseta = Franca muyños muger de Juan Fabeyro lleba a esta niña en 3 de febrero de 86 22 02

Pasada,

Sta Maria de Rubin.

A esta fe le gresia lleba Juan Bolaño quatro niños expositos en 2 de Febrero de 86, llamados

Juan, murio Antes de asentarse =

Domingo = Juana de Neyra mugr de Pedro Rodriguez lleba aeste niño en 9 de febrero de 86 =
20..14

Maria Dominga = Ygnacia de chaves muger de Cayetano de Bascuas lleba aesta niña en 9 de febrero de 86 =
20....14

Dominga = Baltasara de vila, muger de Juan Albares lleba aesta niña en 9 de febrero de 86 =
20..14

Pasada

Marina de Agar a S.n Martin de Riobo pasando con orden del S.or theniente y de esta uno a S.n Estebán de Oca

A esta felegresia lleba Juan Bolaño quatro niños expositos en 2 de febrero de 86, llamados

Sebastian = Manuela de orosa muger de fernando Gomes lleba a este niño en 18 de febrero de 86 = trajo lo muerto en 5 de Abril de 86 =
Agar) m.to

fran.co = Bernarda fins muger de Claudio Canicoba lleba a este niño en 18 de febrero de 86 = trajo lo muerto en dicho dia -
Agar)

Vibiana tomasa = Dominga de Batallan muger de Domingo Basteyro lleba a esta niña en 19 de febrero de 86
Riobo
18 - 12

Maria = Maria Benita Vizenta muger de Benito Collazo lleba a esta niña en 18 de Marzo de 86 =
Oca)
87 32

Maria = fran.ca Besteyra mug.r de Manuel Barcala trajo muerta a esta niña en 22 de Marzo de 86 =
m.ta
Oca
63 .. 14.

Pasada Riobo
Pasada Agar
Pasada Oca

Sn Esteban de Moras

243

Cayetana = Benita Gomez muger de Agustin Garcia
trajo muerta a estanina en 3 de febrero de 86 =
53 28-

Pasada

Sr Julian de Bastabales

A esta felegresia lleba Juan Bolaño quatro niños expositos en 5 de febrero de 86, llamados = Josef = Manuela = Domingos = Francisco Julian =

Franco Julian = Casilda pose muger de Domingo Antonio Bieytes lleba a este niño en 8 de febrero de 86
20 20

Josef = Maria de Bioso muger de Franco. Castaño lleba a esta niño en 8 de febrero de 86 = trajolo muerto en 20 de dicho mes y año =
70 m)

Domingo = Maria de Bioso muger de Antonio de Cruses lleba a este niño en 8 de febrero de 86 = trajolo muerto en 16 de Marzo de 86 =
70 m,
7...22

Manuela = Antonia Calba mugr de Andres Crespo lleba a esta niña en 8 de febrero de 86 =
20, 20

Pasada

Sta Marina de Lusi Ybamonde

Estas feligresias lleba Juº Bolaño quatro niños expositos en 8 de febrero de 86 llamados

Roque = Antonia Patiño muger de Manuel Loureyro lleba sin paga de esta Real casa a este niño en 10 de febrero de 86 = trajolo muerto en 19 de dicho mes y año =

40 m

Joseph Cayetano = Maria Antonia da Cyto muger de Vitorio leon lleba a este niño en 11 de febrero de 86

19 20

Juana = pascua silbeyra muger de fernando serdeyras lleba a esta niña en 13 de febrero de 86

19 20

Miguel baltasar blas -- Maria serdeyras muger de Salbador gondelle lleba a este niño en 13 de febrero de 86 este niño paso a franca chica y narsiso loureyro en 29 de marzo del mismo año de 86

19 20

Pasada

Sn Andres de Bea

A esta felegresia lleba Juan Bolaño quatro niños expositos en 8 de febrero de 86, llamados

Josep franco = maria Barcala muger de miguel das eyras lleba a este niño en 9 de febrero de 86 trajolo muerto en 13 de Marso de 1786 =
mto)

franco; manuela calbela muger de manuel magariño lleba a este niño en 9 de febrero de 86
20 14

Maria Bentura = Damiana Rey muger de Juan Rey lleba a esta niña en 9 de febrero de 86 = trajola muerta en 1 de Abril de 1786
mta
10 24

Domingo Antonio = Maria Bandin muger de Juan tallou lleba a este niño en 16 de febrero de 86 =
20 14

Juo = Maria do Campo muger de franco tato lleba sin paga de esta Rl Casa a este niño segun orden de el señor theniente en 21 de Abril de 86 = Este niño sendo entregar por el Sor Admor a Rosa Perez muger de Marcos Gra vezª de la fra de santa Maria de Vecinal Jurisdn
Tasada

Noba Dando fianza asatisfa^on^ al Arma ma^or^ de Niños y
portal hadado a Don Fran^co^ Lopez de la Peña Medico de
esta R^l^ Casa Con lo qual queda Borrado a los que lo
criaban y Conti^e^ el Asiento ante ced^te^ y Como secret^o^
lo anoto/.

4.

Señor Admi.or

Rosa Perez mug.r de Marcos Garcia vez.a de la fr.a de S.ta M.a de Veemil Turis.on de Vilanoba, con la mayor venera.on expone à V.S. q.e de el Matrimonio contrahido con su marido not.e hixos alg.s; y q.e este al cavo de seis meses de casado se ha caminado p.r el mundo, en lo q.e ha tarda 5. años al cavo de ellos llegò, y estuvo en su comp.a espacio de vn año, y al cabo de el se bolbio à caminar, p.r espacio de nuebe años dentro de los q.s tuvo la suplicante vn niño y este tenia al tpo de su venida tres años, y aquella p.r dar gusto à su marido, y p.r ver q.e con echar al Ynocente pararia acaso con ella en su comp.a al cavo de quatro meses se bolvio à caminar sin q.e asta aora tuviese la menor noticia de su paradero, y allandose esta como se alla con diferentes vienes suios sin tener mas hixos q.e el q.e de edad de tres años ha echado en la inclusa de esta R.l casa desde la q.e se ha remudado a la Tra de S.n Andres de Vea, y poder de Fran.co Fato, y M.a do Campo el q.e en la actualidad vive, y respecto la nominada sup.ce tiene vienes suficientes p.a criar y dotar a su hixo rendidam.te

Supp.ca a V.S. se sirba mandar q.e el P.e q.e lo tiene en su poder, se lo entregue, q.e desde luego esta pronta a dar fianza à satisfa.on y de echo hacerle Dona.on de todos sus vienes favor que espera recivir con m.d

Gran R.l Hosp.l;

S.to Mño 16 de 93.

El S.or Abad de esta Parroquia se serbira informar a S.S. el S.or Adm.or sobre, lo que se expone en este memorial, y asimismo si la suplicante tiene suficientes vienes, y es de conducta arreglada, de modo que enseñe el Niño, como deve, y si habrà algun incombeniente, por cuanto el Niño, no es de matrimonio, por el que dexe de entregarsele, sobre cuios particulares el S.or Abad, se tomarà la molestia de mandar su informe cerrado; Asi lo mandò S.S. el S.or Adm.or

Neyra

Santa Maria de Veemil Coto de Paradela Marzo 25. de 1793

Arreglado à lo que V. S. se sirve mandar por su decreto de 16. del Corr.te Informe yo acerca de la Conducta, Vienes y sienseñara Como debe al Hijo que desea en su Poder Rosa Perez Vez.a desta frã. de S.ta M.a de Veemil, de que soy Rector; Debo decir, y Digo, Que Quanto la suplicante expone, es cierto, su Conducta mui arreglada, y de Vnos Vienes mui Regulares, Con los que se mantiene la Referida pudiendose esperar, le dara Vna enseñanza propia de su estado, por quanto tiene la proporcion de haber a la Puerta de su casa, Vna escuela de Niños, por cuias Razones, la contemplo Digna de su Hijo, y no encuentro motivo Capaz de pribarla de este consuelo; Es quanto, en obedim.to del Decreto de V. S. puedo, y debo certificar, de esta su Casa Rectoral de S.ta Maria de Veemil Marzo 25. de 1793.

D.n Juan Antonio Rey
Vasadre

Dando la Suplic.e Fianza a satisfaccion de el Amama.or el Fran.co Faro entregue a la Suplic.e el Niño exposito p.a que lo llebe a su poder; a cuio fin se anotarà p.r dha. Amam.or en los Libros de esta R.l Casa. Asi lo mandò S. S. el S.or Adm.or

Neyra

Tengo tomada fianza y es de toda Satisfaccion

D.a Ana Gertrudis de Olampo

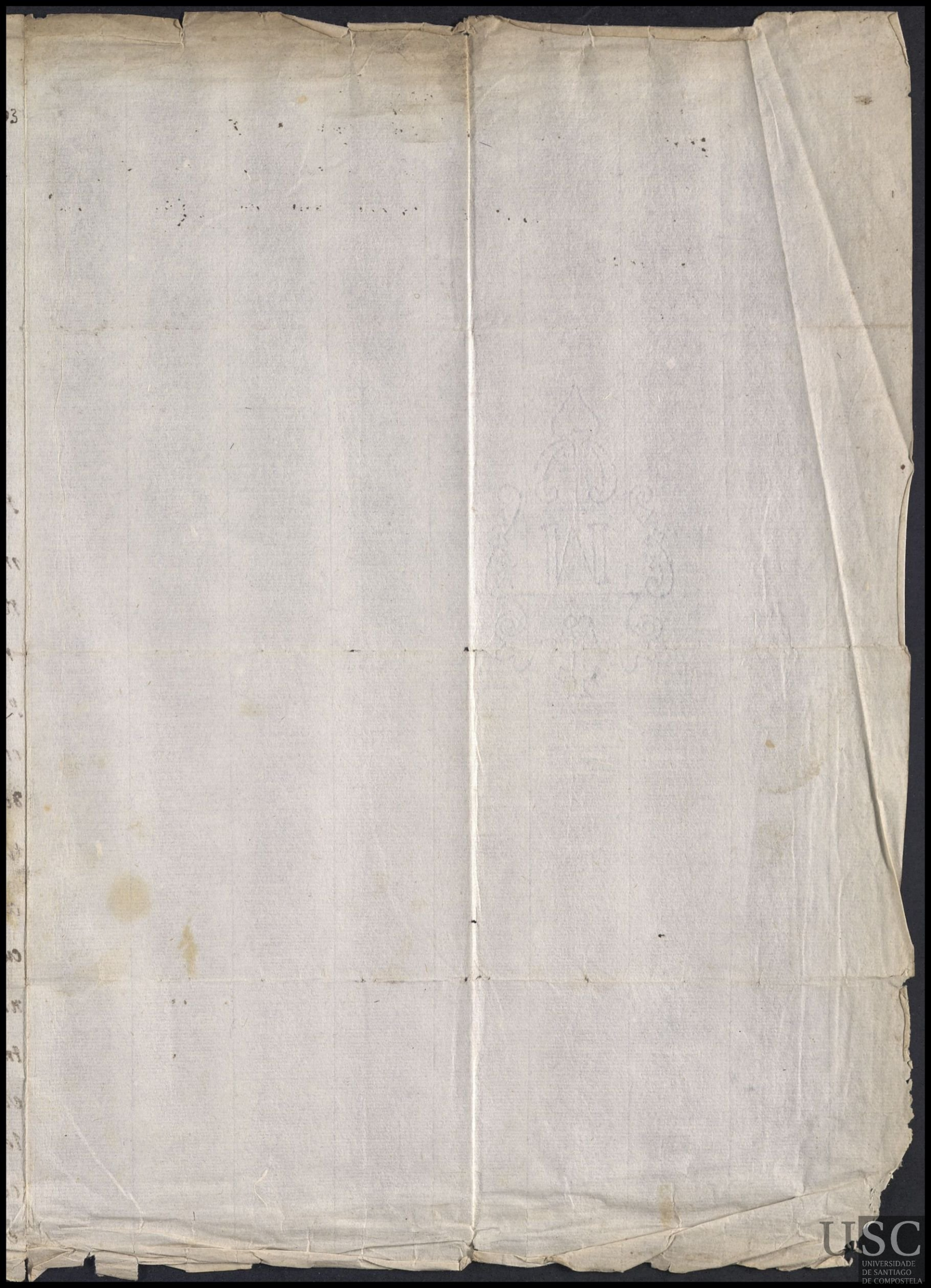

S.n esteban de sayar

Andres de S.n salbador = maria de Barros muger de lorenzo silbelo trasomuerto a este niño en 8 de febrero de 1786
57 22

Pasada

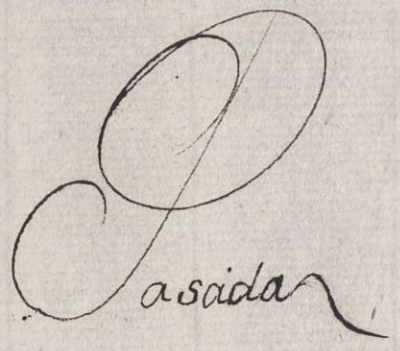

S.n Jorge de Bea

A esta feligresia lleba Juan Bolaño quatro expositos en 13 de febrero de 1786 llamados

Domingo = Rosa Calbelo muger de Juan de Reys lleba a este niño en 15 de febrero de 86
19 – 06

Dominga = Micaela Ribeyra muger de Antonio da pena lleba a esta niña en 15 de febrero de 86 trajo la muerta en 25 de Marzo de 86 =
8 02

Benitomaria = Maria Calbelo muger de Bernardo Bandin lleba a este niño en 15 de febrero de 86 trajo lo muerto en 23 de dicho mes y año =
m.do

Bentura = Josefa Carballo muger de Andres Bregaña lleba a esta niña en 16 de febrero de 86 = esta niña se mando entregar a la Justicia de la villa de la Guardia en 17 de Abril 1786 segun autos q.e quedan en la S.ra de pedimientos de ella y se le pago a la ama q.e la criaba hoy dho dia =

Pasada

S.n Pedro de toedo Pasan tres a S.ta maria de Asebeyro

A esta feligresia lleba Juan Bolaño quatro expositos en 13 de febrero del 786 - llamados,

Ju.o Manuel = Maria Benita Rey muger de Josef Pereyras lleba a este niño en 18 de febrero de 86 = trajo lo muerto en 26 de dicho mes y año =
toedo, m.to

Juan Antonio Jacinto murio antes de asentarse

Juan = Magdalena Rosados muger de Mathias Rosados lleba sin paga de esta Real casa a este niño en 3 de Marso de 86, segun decreto del señor theniente trajo lo muerto en 20 de dicho mes y año
asebeyro) m.to)

Maria Antonia = Maria de Couto muger de Benito Maril lleba a esta nina en 17 de Marso de 86 =
asebeyro)

Pasada toedo

tt

2[illegible]50

Sn. Pedro de herboso

Julian = Juana de pasos muger de Manuel de Castro trajo muerto a este niño en 14 de febrero de 1786 #

56-

Pasada

USC
UNIVERSIDADE
DE SANTIAGO
DE COMPOSTELA

Sta Marina de Carrasedo

Pedro = Jacoba de magariños muger de Joseph garsia trajo muerto a este niño en 16 de febrero de mil setecientos ochenta y seis = 56..14

Pasada

Sta Maria de Coronanda

A esta felegresia lleba Juan Bolaño quatro niños expositos en 16 de febrero de 86, llamados=

Maria Manuela= Juana de hombre muger de Enrique Cunqueyro lleba a esta niña en 23 de febrero de 86= 17....18

Ma.a Marsela de la yg.a= Bernarda Suares mug.r de Carlos Rodriguez lleba a esta niña en 23 de febrero de 86= 17....18

Josef Maria Froylan= vizenta Rey muger de Miguel de Casaldo eyr lleba a este niño en 23 de febrero de 86 trajolo muerto en 27 de dho mes y año=

Maria del Carmen= Marina fernandes mug.r de sebastian Pays lleba a esta niña en 23 de febrero de 86= 17..18

Pasada

Sr Mamed de Suebos Sta Maria de Montouto, Yn Pedro de ser
Juntas

A esta felegresia lleba Juan Bolaño quatro expositos en 18 de Febrero de 86= llamados

Josefa Ramona= Maria de Brandoas muger de Ramon Ludeyro lleba a esta niña en 25 de febrero de 86
Suebos)
17 . . . 04

Manuela= Gregoria Perez muger de Alexandro bieyto lleba a esta niña en 25 de febrero de 86= trajo la muerta en 26 de dicho mes y año
Suebos)

Juan= Maria Perez muger de Ygnacio Perez lleba a este niño en 8 de Marzo de 86= tra lo muerto en 30 de Dicho mes y año
m.to
04-32

Fran.ca= Maria Antonia Romero de Leys muger de Pedro de Barcia lleba a esta niña en 8 de Marzo de 86=

Pasada ser Y suebos en Montouto

Sta Maria de Cobas Ysuanejo

A esta felegresia lleba Juan Bolaño quatro niños expositos en 18 de febrero de 86, llamados

Franca Bernarda = Rosa Serbiña muger de Ygnacio Varreyro lleba a esta niña en 20 de febrero de 86 =
18 04

Silbestre Sebastian = Andrea Fernandes mugr de Alberte Gusman lleba a este niño en 20 de febrero de 86 y trajo la muerto en 28 de dicho mes y año =

Dominga = Andrea Bareyro muger de Pedro Calbo lleba a esta niña en 20 de febrero de 86 =
18 04

Maria Josefa Bernarda = Doma de Moldes mugr de Patricio Gusman lleba a esta niña en 22 de febrero de 86 = trajo la muerta en 12 de Mayo de 86 =
16 16

Ta
M

Pasada

Sn Julian de Pineyro

255

A esta felegresia lleba Juan Bolaño quatro niños expositos en 23 de febrero de 86, llamados=

Domingo= Maria Caldeyro muger de Josef de Castro lleba aeste niño en 26 de febrero de 86= trajo lo muerto en primero de marzo de 86=
m.to

Benito= Margarita Neyra muger de Andres Caldeyro lleba aeste niño en 26 de febrero de 86=
17 " 06.

Maria Josefa Juana= Catalina Rapado muger de Mateo Lopez lleba aesta niña en 26 de febrero de 86 trajo la muerta en 27 de dicho mes y año=
m.ta

Maria Dominga= Josefa Rey muger de Andres sacolleba aesta niña en 26 de febrero de 86= trajo la muerta en 20 de marzo del mismo año de 86
m.to

04-18
Pasada-

Sn Tiago de Numide y Sta Maria de Morlan, Pasan los de Numide a Sn Crisptobal de leobal de con orden de el señor Ten.te no fueron a leobal de

A estas feligresias lleba Juan Bolaño quatro expositos en 25 de febrero de 86 llamados Angel = Maria Antonia = Ramon = Diego =

Maria Antonia = Antonia Vasq.z muger de Fran.co Dominguez lleba esta niña en 9 de Marzo de 86 = trafola muerta en 27 de dicho mes y año =

Diego = Josefa de la Yglesia muger de Juan de la Yglesia lleba a este niño en 25 de Marzo de 86 =
11..12

Angel = Manuela Cordal muger de Juaquin da fraga lleba a este niño en 26 de Marzo de 86 =
11 -04

Ramon = Micaela de Castro muger de Josef de outeyro lleba a este niño en 26 de Marzo de 86 =
11 04

Pasadas

Esta felegresia lleba Juan Bolaño qua
tro niños expositos en 27 de febrero de 86=

Manuel franco= Juana Gillan muger de Juo Anto Pereyra
lleba a este niño en 1 de marso de 86=
16. . 08.

Manuel Josef Maria= Dominga ten pran muger de Pedro Costenla
mto lleba a este niño en 1 de Marso de 86= trajolo
muerto en 10 de dicho mes y año=

Maria franca= Maria de Abalo muger de Manuel Miguens
lleba a esta niña en 1 de Marso de 86=

Manuela Margarita= Maria garsia Muger
mta) de Juan de Castrasudin lleba a esta
niña en 4 de Marzo de 86 trajo la
muerta en 8 de dho mes y año=

Pasada

Sta Maria de Tanza

A esta feligresia lleba Juan Bolaño quatro expositos en 27 de febrero de 86

Jacobo = Ana Maria ferro muger de Josef Arean lleba a este niño en primero de Marzo de 86 = trajo lo muerto en 5 de dicho mes y año =

Maria Cayetana = Maria vizenta Campaña muger de Alonso de Ribas lleba sin paga de esta Real Casa a esta niña seg.n decreto del señor teniente en primero de Marzo de 86 = trajo la muerta en tres de dicho mes y año =

Conrrado = Ana Maria Calbo muger de Ju.o Antonio feyjo lleba a este niño en 4 de Marzo de 86 = trajo lo muerto en 8 de dicho mes y año =

Cayetana Bentura de dios = Bernarda Pineyro mug.r de Josef Casal lleba a esta niña en 4 de Marzo de 86 =

15..22

Pasada

Sn Martin de oca, y Sta Maria de Ardana Juntas, Pasan
oos a Sta Maria de traba y se une a oca;

Manuel Antonio = Maria Rodriguez muger de Cayetano
de españa trajo muerto a este niño en 27 de febrero
de 86 = 58 .. 30

A estas felegresias lleba Juan Bolaño quatro
expositos en 28 de Abril de 86 -

lorenza = Joseta gomes muger de esteban An
es de oca, tonio gomes lleba a esta niña en 2
de Mayo de 86

Juan Maria Corral muger de Pedro
es de oca, do Couto lleba a este niño en 17 de
Maio de 86

Maria del socorro = Bernarda Rodriguez muger de Josef da Pena lleba
traba) a esta niña en 18 de Mayo de 86 =

Maria Dominga Andrea Juana = Antonia Posse muger de Vizte
traba) Garcia lleba a esta niña en 18 de Mayo de 86 =

Sn. Tirzo de Muyños

hermenegildo = Maria mourelle muger de Pedro de leys trasomuerto a este niño en 28 de febrero de 1786

Juana Ramona = Vozenta de veres muger de Roque da Ynsua trasomuerta a esta niña en 12 de Marzo de 1786 =

USC
UNIVERSIDADE
DE SANTIAGO
DE COMPOSTELA

Sta Maria de Luou y Sn Miguel de Raris

A esta felegresia lleba Juan Bolaño quatro niños expositos en primero de Marso de 86=

Franco= Maria Antonia Carballal muger de francisco Garsia lleba a este niño en 2 de Marso de 86=
16...10

Leocadia= Dominga ferrodans muger de Juan Lousao lleba a esta niña en 2 de Marso de 86= esta niña bolbio a la ynclusa pr enferma con orden del Sor Ten.te y en su lugar lleba a Josef en 23 de Marso de 86=
Josef)
16...10

Jacobo= Lucia da fonte muger de Pedro Amigo lleba a este niño en 3 de marso de 86=
Raris)
16_02

Bentura= Maria Antonia de montes muger de Manuel de la Yglesia lleba a este niño en 3 de Marso de 86=
Raris)
16 02

Pasadas

USC
UNIVERSIDADE
DE SANTIAGO
DE COMPOSTELA

Sn Payo de figueroa, Pasan todos a Sn Martin de figueroa

A esta felegresia lleba Juan Bolaño quatro niños expositos en 3 de Marso de 86 llamados. Josef Maria= Paula= ~~victoria~~= Maria Bernarda Juana Paula= Antª=

Paula= Serafina Simal muger de Antonio da torre lleba sin paga de esta Rl Casa a esta niña, segn decreto del señor teniente, en 23 de Marso de 86=

Josef= Benita Loys muger de Luys de Bouzas lleba a este niño en 30 de Marzo de 86= trajolo muerto en 10 de Abril de 86=
mto

Maria Bernarda Juana Paula= Benita Gosende muger de Josef Buozas lleba a esta niña en 8 de Abril de 86= trajola muerta en 13 de dicho mes y año=
mta

Antonia= franca Bugalla mugr de Vizte tenorio lleba a esta niña en primero de Junio de 86=

esta niña fue echada por el torno ya marcada de edad. de año y medio = la que se mando dar con orden del Sor theniente y la vitoria bolbio a esta inclusa

72. 6

Pasada

Sn Tiago de Berdeogas

263

Gabriela = Isabel Alonso muger de Pablo Possetta
lo muerta a esta niña en 6 de Marzo de 86
60 – 04

Pasada

Sta. Culalia de Moar, tt Pasandos a Sn Martin de Marzoa con orden de el Sor tente.

Esta felegresia lleba Juan Bolaño quatro niños expositos en 8 de Marso de 86, llamados=

Maria Angela Rosenda = Maria Suares muger de Antonio Gomes lleba aes ta niña en 25 de Marso de 86
Moar
11.12
Trajolo muerto en 24 de Mayo de 87

76 1A

Pedro Bentura = Maria Berdomas muger de Pedro Ramos lleba aeste niño en 26 de Marzo de 86=
11.12
moar

Matias Sn. Tago = Manuela Carrilla muger de Antonio Suares lleba aeste niño
marzoa, en 29 de marzo de 86
10...18

Antonia = Juana Perez muger de Antonio Lopez lleba aes
mta) ta niña en 3 de Abril de 86= trajo la muer
Marzoa) ta en 12 de dicho mes, y año=

Pasada

Pasada Marzoa

Sta Justa de Moraña

A esta felegresia lleba Juan Bolaño quatro niños expositos en diez de Marso de 86 llamados.

Fran.co Casimiro Maria del Carmen = Maria de Sayans muger de Fran.co m.to Nuñes lleba a este niño en 13 de Marso de 86 = trajolo muerto en 15 de dho mes y año =

Veremundo de la Cruz = Rosa de Monte agudo mug.r de Manuel Redondo lleba a este niño en 13 de Marso de 86 trajolo muerto en 22 de dicho mes, y año =

Josef Maria = Maria Nuñes muger de Jasinto Sayans lleba a este niño en 27 de Marzo de 86 =

Josef Maria Luys = Fran.ca Monte agudo muger de Josef de Caldas lleba a este niño en 27 de Marzo de 86 = 10 - 32

Pasada

Sn Martin de Rudis

tt

266

Ramona=theresa dos santos muger de Manl Pallastrajo
muerta a esta niña en 12 de Marso de 86=
61..02

Pasada

USC
UNIVERSIDADE
DE SANTIAGO
DE COMPOSTELA

Sn Cosme de Portomeyro, y Sn Pedro de Vilariño Pasandose a Sta Maria de Troytosende con orden de el Sor tente.

A estas felegresias lleba Juan Bolaño quatro niños expositos en 13 de marzo de 86, llamados.

gregorio = Maria de Antelo muger de Juan Mariño lleba a este niño en 20 de marzo de 86, traplo muerto en 24 de dicho mes y año =
mto)

Baltasar = Dominga Vieyra muger de Simon Vieytes lleba a este niño en 20 de marzo de 86.
12-12

Manuel = Maria de Hoya muger de Pedro Rodrigues lleba a este niño en 1 de Abril de 86 =
vilariño
9-30

franca = Juana fernandes muger de Juan Castiñeyras lleba a esta niña en 1 de Abril de 86 =
vilariño)
-9-30

Pasada Troitos de Bilariño.

Sn Cristobal de Reyes

268

Dominga Rosa Jacinta = Eulalia Gomes muger de Vizte
Estebes trajo muerta a esta niña en 25 de Marzo
de 86 61 28

Pasada

USC
UNIVERSIDADE
DE SANTIAGO
DE COMPOSTELA

S^n Lorenzo de Pastor^tt Mirese folio 302 269

Melchor = Josefa Suarez muger de fernando torxo trajo muerto a este niño en 15 de Marzo de 86 =
m^to 62

Pasada

USC
UNIVERSIDADE
DE SANTIAGO
DE COMPOSTELA

Sta Maria de dos Yglesias

Jacobo = Maria Julias muger de Gregorio Valiñas, tra
jo muerto a este niño en 17 de Marzo de 86 =
63

Pasada

USC
UNIVERSIDADE
DE SANTIAGO
DE COMPOSTELA

Sta Maria de abades 271

Fn Francisca = Ysabel Caldeyra muger de Ramon Gomes trajo muerta a esta niña en 17 de Marzo de 86 = 62..14

Pasada

USC
UNIVERSIDADE
DE SANTIAGO
DE COMPOSTELA

Esta feligresia lleba Juan Bolaño quatro
expositos en 18 de Marzo de 86=

Manuela Josefa = Maria de Castro muger de Gregorio Moscoso
lleba aesta niña en 20 de Marzo de 86=
12..12

Francisco = Cayetana de Castro muger de Manuel Miraz lle
ba aeste niño en 20 de Marzo de 86=
12..12

Manuel Josef = Ignacia Gomez muger de Gregorio Salgado
lleba aeste niño en 20 de Marzo de 86=
12..12

Maria Florentina = Maria Garcia muger de Josef de Seyjo
ma lleba aestaniña en 25 de Marzo de 86=
traspasa la muerta en 10 de Abril de 86=
03..18

Manuel = manuela balcata soltera tra
nto to muerto desteniño en 29 de
marzo de 1786
64,20
Pasadas

Sn Vizente de Boquison

A esta felegresia lleba Juan Bolaño quatro niños expositos en 19 de Marso de 86 — llamados. Geronimo = Josef franco = Josef Rosendo = Angela Antonia Maria delos dolores =

Geronimo = Rosa Gomes muger de Gregorio de Castro lleba a este niño en 22 de Marso de 86 = trajo lo muerto en 22 de Mayo de 1786 =
mto

Josef franco = Maria de Carrillo muger de Josef do Campo lleba a este niño en 22 de Marzo de 86 = trajo lo muerto en 8 de Mayo de 86 =
09..16

Josef Rosendo = Josefa Gomes muger de Josef abollo lleba a este niño en 22 de Marzo de 86 = trajo lo muerto en 30 de dicho mes y año =
mto)

Angela Antonia Maria delos dolores = Maria Guian mugr de Manuel de Neyra lleba a esta niña en 22 de Marzo de 86 =
12

Pasada

S.n Visente del pino

Joseta = Maria de Agiar muger de Bartolome Bentosa tra Somuerta a esta niña en 21 de Marzo de 1786
63..08.

Parada

Sta Maria de trajo tt a Sn Julian de Cabaleyros pasandos con orden del Sor theniente y de esta uno a Sn Martin de Manzo. = no se mudo ninguno

A esta Felegresia lleba Juan Bolaño quatro expositos en 21 de Marzo de 86 =

Gregoria Silbestra, murio antes de asentarse = es de trajo)

Pedro - murio antes de asentarse

Cristobal = Ana filgeyra muger de eduardo gonsales lleba a este niño en 9 de Abril de 86

es de Cabaleiros)

83 14

Juan, Franca de noya muger de Antonio Dominges lleba a este niño en 1 de maio de 86

es de trajo)

Casada

Sn Vizente de Belouchada pasandos a Sta Maria de Castelo —

A esta felegresia lleba Juan Bolaño quatro niños expositos en 21 de Marzo de 86=

Felix Belouchada = Maria Domingues muger de thomas Vasquez lleba aeste niño en 25 de Marzo de 86= trajolo muerto en 26 de Dicho Mes y año

Luys Mto Castelo = Maria Bella muger de Andres das Casas lleba aeste niño en 25 de Marzo de 86= trajolo muerto en 27 de dicho mes y año=

Braulio. murio antes de asentarse=

Maria Franca Mta Belouchada = Maria Biqueyra muger de Jacobo Gomes lleba aesta niña en 29 de Marzo de 86= trajola muerta en 11 de Mayo de 86=
09 . 02

Pasada Vilouchada

Sta Maria de Herbon tt

Isidro = Maria Barela muger de Lorenzo Gonzales trajo muerto a este niño en 23 de Marzo de 1786
63 22

Pasada

tt

Sn fructuoso de afuera pasan dos a Sta. Cristina de fecha con orden del Sor. theniente

A esta felegresia lleba Juan Bolaño quatro niños expositos en 23 de Marzo de 86 llamados, Franca Anta. = Gabriel = Cayetana = Gregoria florentina =

Gabriel = Maria Neta muger de Santos Lopes lleba a este niño en 25 de Marzo de 86 =
11 . 12

Sn fructuoso)

Gabriela florentina = Franca de Mallou muger de Manuel Pombo lleba a esta niña en 25 de Marzo de 86 = esta niña bolbio a la Ynclusa por enferma con orden del señor tene. y en su lugr. lleba a thimotea en 29 de Marzo de 86 =
11 = 12

Sn fructuoso)

Cayetana = Maria Canosa muger de Benito Pereyras lleba a esta niña en 25 de Marzo de 86 = trajola muerta en 6 de Mayo de 1786 =
08 . . . 20

Franca Antonia = Bentura falcatra muger de Miguel Gil, lleba a esta niña en 29 de Marzo de 86 =
80 . . 18

Pasada Sn fructuoso, Pasada fecha

Sn Salbador de Zinas Ta

Pasqual= Rosa Paz muger de Domingo di distrajo muerto aeste niño en 25 de Marzo de 1786=
-64-02-

Maria Andrea= Maria Quiresa muger de Ygnacio Cortiso trajo muerta aestaniña en 14 de Mayo de 86=
74-12

Pasada

Sn Martin de Barbude Y paradela Sta Maria de paradela

A estas felegresias lleba Juan Bolaño quatro niños expositos en 27 de Marzo de 86 = llamados Antonia Maria = Josef Maria = Maria Manuela = Francisco =

Franco. paradela) Maria lopez muger de Franco. pinto lleba a este niño en 28 de Marzo de 86
10 24

Joseph Maria barbude = Maria Martinez muger de esteban Canicoba lleba a este niño en 29 de marzo de 86
10, 24

Ana Maria barbude) Benita Iestosa muger de Miguel Carbon lleba a esta niña en 29 de marzo de 86

Manuela Franca = Maria Antonia da torre muger de Josef de Monte lleba a esta niña en 29 de Marzo de 86 = trajola muerta en 13 de Mayo de 86

Pasadas

Sn Andres de Cesar ttP Pasandos a Sn Julian de Romay
Con orden de el Sor tente.

A esta felegresia lleba Juan Bolaño quatro niños expositos en 31 de Marzo de 86. llamados

Fran.ca Cesar = Rosa Figueyras muger de Pedro Peres lleba a esta niña en 6 de Abril de 86 = tra 10 la muerta en 11 de nobiembre de Mil sete sientos ochenta y seys

45. 10

Juan Ramon Cesar = Sebastiana de Canicobas muger de Andres de Couto lleba a este niño en 6 de Abril de 86 =

84 4

Josef Manuel = Rosa Caneda muger de Bonisio Mosqueyra lleba a este niño en 22 de Abril de 86 =

80 26

Maria Manuela = Fran.ca Peres muger de Alberte quintans lleba a este niño en 22 de Abril de 86 =

80. 26

Pasada

Pasada Romay

Sta Crisptina de Campaña. Pasan tres a Sn Pedro de Cea ~~de Lenzo~~ con orden de el Sr. ten.te

A esta fe legresia lleba Juan Bolaño quatro niños expositos en cinco de Abril de 86, llamados

Manuel = Maria Moar muger de Thomas Fernandes lleba
Campaña) a este niño en 6 de Abril de 86 =

81

Manuel = Victoria da torre muger de Crisostomo Gil. lleba a este niño en 12 de Abril de 86 = este niño ba sin paga de esta Rl casa segn de creto del Sr. ten.e

Ramona Carlota Maria = Maria Benitada Balga muger de Benito Varela lleba a esta niña en 12 de Abril de 86

07..22

Franca Antonia = Bentura Suares muger de Juan Antonio de
Cea) Var lleba a esta niña en 30 de Abril de 86 =

78 A

Pasada Cea,

Sta Maria de dodro de Padron

A esta felegresia lleba Juan Bolaño quatro niños expositos en cinco de Abril de 86 – llamados

Manuel Gregorio = Rosa Gregorio muger de Juan Soñora lleba aes te niño en 8 de Abril de 86 = trajolo muerto en 21 de dicho mes y año =

mto

Josef = Juliana Nobays muger de Lucas Batalla lleba aes te niño en 10 de Abril de 86 =

83

Martin = Rosalia Peres muger de Juan Antonio dis lleba aes te niño en 11 de Abril de 86 =

Gregoria Manuela = Batasara Somoza muger de Manl Touris lleba aes ta niña sin paga de esta Real casa aes ta niña segun decreto del Sor Tene en 11 de Abril de 86 =

Pasada.

Sta Maria de Billadabid, y sendelle

A esta felegresia lleba Juan Bolaño quatro niños expositos en 8 de Abril de 86 llamados

Esteban murio antes de asentarse=

Domingos Bolvio ala Inclusa pr enfermo

florentina= Benita Monteyro muger de Josef davila lleba aesta niña en 24 de Abril de 86=

Domingos= Maria Lopes muger de francisco Vasquez lleba aeste niño en 24 de Abril de 86=

80 32

Pasada

USC
UNIVERSIDADE
DE SANTIAGO
DE COMPOSTELA

Sta Eulalia de Chamin. Pasandosa S^n Pedro de Armenton con orden de el S^or ten^e

o/o
este chaminenlo adelante se ha de unir a monte agudo a la oja siguiente

A esta felegresia lleba Juan Bolaño quatro niños expositos en 11 de Abril de 86=

Chamin, Baltasara Var ela muger de Nicolas Paulus lleba aes te niño en 20 de Abril de 86 trajolo muerto en 22 de dicho mes y año=

Dominga= Juana Regueyra muger de Juan de Castro lleba aes ta niña en 20 de Abril de 86=

Manuel murio antes de asentarse

Armenton

Maria Josefa= Josefa Velona muger de Josef de Mallo lleba aes ta niña en 20 de Abril de 86=

Armenton 80 32

Pasada Armenton

Sn Thome de Monteagudo Pasando a Sn Esteban de Larin con orden del Sor. ten.e

o/o este Monteagudo se ha de unir a chamin ala o/a anterior

A esta felegresia lleba Juan Bolaño quatro niños expositos en 11 de Abril de 86=

maria Angela delos dolores = Joseta Martines muger de Juan pas lleba a esta niña en 28 de Abril de 86
monteagudo

80 32

Bentura - teresa barela muger de pedro Barela lleba a este niño en 28 de Abril de 86
monteagudo

80 32

Prudencio = Geronima fernandes muger de Josef da costa lleba a este niño en 6 de Mayo de 86=
Larin

77 24

Maria Dominga = Maria de Parada muger de Pedro Vareba lleba a esta niña en 6 de Mayo de 86
Larin

77 24

Pasada Monteagudo

Sn Juan de Touro tt

287

Gteba = Domingado Vilo muger de Simon Mareque tra
jo muerta a esta niña en 19 de Abril de 1786 =
69 — 20

Pasada

Sn Salbador de Orro y Sn Pedro de Lodoño 288

pasando a Sta Maria de Loureda con orden del Sor theniente y los dos de Lodoño a Sn Vizente de Albiña, y de esta a Sta Maria de Lañas=

A estas felegresias lleba Juan Bolaño quatro niños expositos en 19 de Abril de 86= llamados

Angela Catalina= Benita dominguez muger de Benaro o Garcia lleba a esta niña en 22 de Abril de 86=
Loureda

Pedro Josef= Maria da Regueyra mugr de Juan fernandes lleba a este niño en primero de Mayo de 86=
albiña

78 · 30

Rosa= Ysabela Baleyra muger de Juan de Souto lleba a esta niña en primero de Mayo de 86=
Albina,

Luys Manl. murio antes de asentarse=

Sn Silbestre de veyga y Sn Martin de sisamo Juntos a Sn Tiago de Arteyso = para uno = Sta Maria de Lañas

Estas felegresias lleba Juan Bolano quatro niños expositos en 19 de Abril de 86 llamados,

franca Bernarda tasanda muger de fernando de la yga lleba a esta niña en tres de Mayo de 86 = veyga

78.6

Cecilia murio antes de asentarse = es de sisamo)

Roque murio antes de asentarse, sisamo =

manuel Manuela Varela muger de Manuel Antonio de Parada lleba a este niño en 30 de Mayo de 86 = Lañas)

72 32

Pasada Lañas

Sta Maria de Beemil tt y Paradela de mte,

A esta felegresia lleba Juan Bolaño quatro niños expositos en 22 de Abril de 86=

Josef= Rosalia de francia muger de Pedro farina lleba aes te niño en primero de Mayo de 86=

78

Maria franca= Maria Antonia Perez muger de Alberto Bayon lleba aesta niña en primero de Mayo de 86=

Maria Josefa= Bentura Gonzales muger de Alberto frieyro lleba aesta niña en primero de Mayo de 86=

Jacinto= Maria Gamarda muger de Juan Gamardo lleba aes te niño en dos de Mayo de 86= trajo lo muerto en primero de Junio de 86=

USC
UNIVERSIDADE
DE SANTIAGO
DE COMPOSTELA

o/o esta Paradela de m.te es Manejo de Beemil, ... 293

S.ta Maria de Paradela de monte Junto a Beemil
Pasaron todos a S.ta Maria de Paradela de
abajo con orden de el S.or ten.e y de
esta a S.ta eulalia de Ribadumia —

A esta felegresia lleba Juan Bolaño quatro ni
ños expositos en 22 de Abril de 86-

Juan.ca Antonia = Rosa mouriña muger de Pedro Giades lle
ba a este niño en primero de Mayo de 86=
Paradela de abajo

Maria Teresa = Doroteado Bal muger de Manuel de cores
Ribadumia) lleba a esta niña en primero de Mayo de
86=

Antonio = Maria ~~Antonia~~ Josefa do Bal muger de Manuel de
cores lleba a este niño en primero de Mayo de
Ribadumia 86=

Fran.ca Theresado Rio muger de Josef Cumqueyro
lleba a esta niña en primero de Mayo de
Paradela de abajo, 1786.

Sta Maria de Ordilde tt

A esta felegresia lleba Juan Bolaño quatro niños expositos en 25 de Abril de 86=

Antonio = Joseta Rodriges muger de Ramon gomes lleba a este niño en 28 de Abril de 86 Este niño se troco pr Dorotea Benita a Maria de casal mugr de domingos Martelo en tres de Mayo de 86=

Dorotea Benita

Benita = Irena Gomes muger de Juan Barreyro lleba a esta niña en 28 de Abril de 86=

79 10

Manuel Benito = Rosa Posse muger de Josef Gomes lleba a este niño en 28 de Abril de 86=

79 10

Manuela = Antonia Martines muger de Juan Cao lleba a esta niña en 28 de Abril de 86=

Pasada

USC
UNIVERSIDADE
DE SANTIAGO
DE COMPOSTELA

Sn Jines de entre cruzes a Sn Pedro de Sallas de Castris pasandos con orden del Sor theniente

A esta felegresia lleba Juan Bolaño quatro niños expositos en 28 de Abril de 86=

Dominga= Antonia Liñares muger de Ysidro Capelo lleba aesta niña en 4 de Mayo de 86= Esta niña dicen fue sin marca pr descuido de las amas, y tengase presente pa las pagas de 87 trajo la muerta en 28 de Mayo de 887

Castris) o/o mto

80 18

Josef Manuel= Juana fernandes mugr de Pedro de Nido lleba aeste niño en 4 de Mayo de 86=

Castris)

Domingo= Josefa de Lista muger de Benito Ruso lleba aeste niño en 4 de Mayo de 86=

78 16

Gabriela= Antonia Vermudes muger de Franco Fernandes lleba aesta niña en 4 de Mayo de 86=

78 16

Pasada Entrecruses

USC
UNIVERSIDADE
DE SANTIAGO
DE COMPOSTELA

Sn Martin de Cabroy tt Pasantes a Sta Maria de Fisteos con orden de el Sor. ten.e y de esta uno a Sn Vizte de Curtis.

el niño de Cabroy q.e falta en esta partida se allara en el libro siguiente al folio 3 - - -

Festa felegresia lleba Juan Bolaño quatro niños expositos en 4 de Mayo de 86, llamados

Josef = Maria Lopez muger de Ramon Gomez lleba a este niño en 18 de Mayo de 86
Curtis

Maria Ant.a = Maria abade muger de Jph Ares lleba a esta niña en 18 de Mayo de 86 =
fisteos

Miguel Antonio Maguin = Josefa Garcia muger de Andres Lopez lleba a este niño en 18 de Mayo de 86 =
fisteos

Pasada

Sn Pedro de Burritas tt Pasan tres a sta Maria de Mezonzo con orden del son ten.e 295

el niño de Burritas se allara en el libro sigiente a tolio 3 del año de 86

Esta fe llegresia lleba Juan Bolaño quatro niños expositos en 4 de Mayo de 86, llamados

Pedro Gaspar = Silbestra Sanches muger de Julian Lopes lleba a este niño en 30 de Mayo de 86 =

mezonso,

76 14

Gabriela Baltasara = Dominga de Bra muger de Miguel de Gomez lleba a esta niña, mandò el señor ten.e q.e se la asentase del dia dose de Mayo de 86 =

Meconzo)

76 14

Pasada Mezonzo

tt

296

Sn Miguel de Boullon

Lucas Luys = theresa de Agrafojo muger de Juan Castaño trajo muerto a este niño en seis de Mayo de mil sete ciᵒˢ ochenta y seis =
73.,04

Pasada,

Sr Pedro de Lema

Esteba= Sabina Sanchez muger de Thomas Losada trasmuerta esta miña en 9 de Mayo de 86=
73 – 4

Pasado

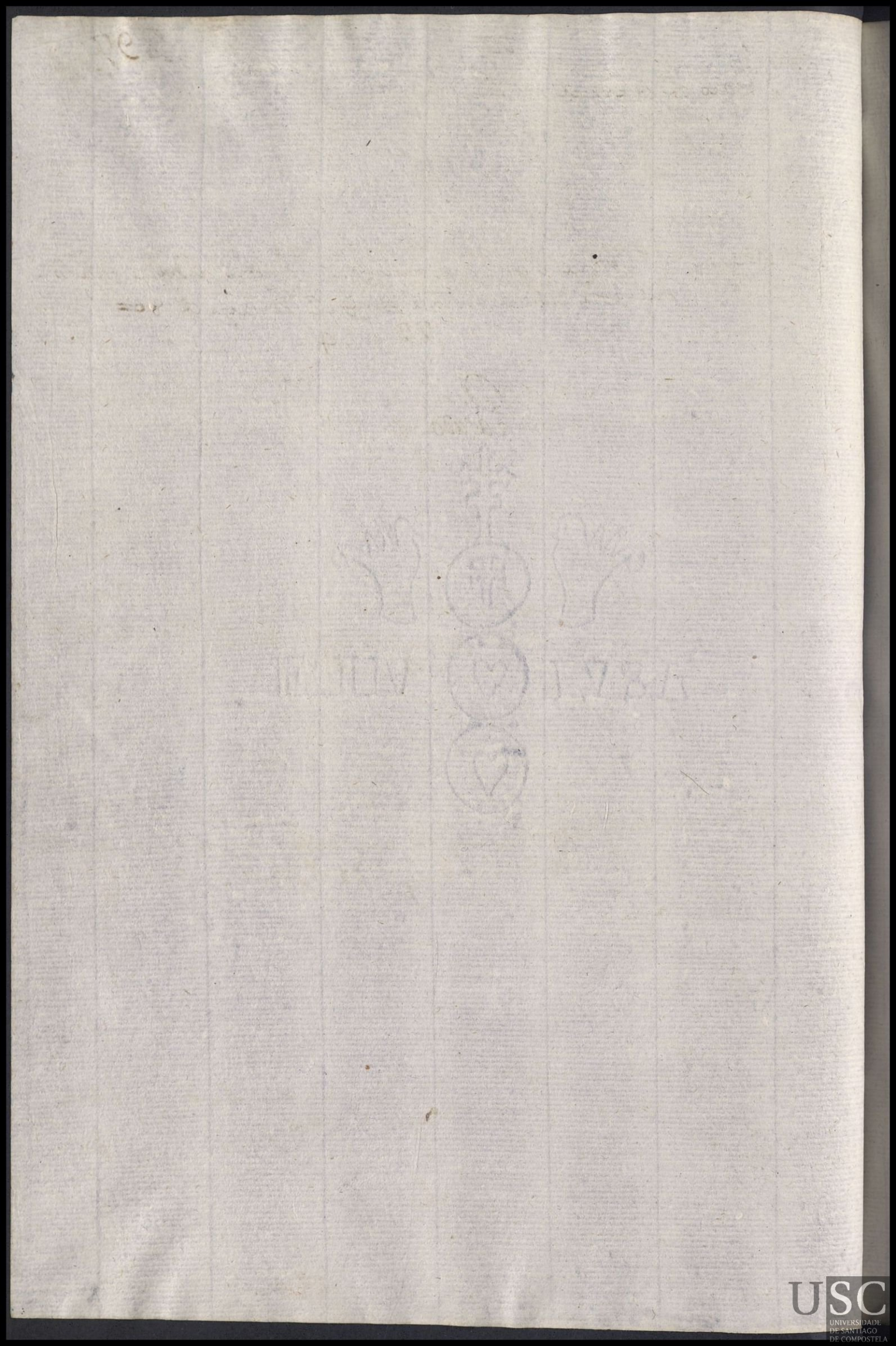

Sta Maria de Marrosos

A esta felegresia lleba Juan Bolaño quatro expositos en Nuebe de Mayo de 86=

Antonio= Benita Nebes muger de ~~Silbes~~ Antonio de Soto. tre ~~Rosendo~~ lleba aesteniño en 10 de Mayo de 86
ol...22

Maria Vizenta= Antonia de Marcos muger de silbestre Rosende lleba aesta niña en 10 de Mayo de 86
ol...22

Maria Jacinta= Maria de Neyro muger de Juan da fonte lleba aesta niña en 11 de Mayo de 86=

Maria= Franca Garcia mugr de franco da fonte lleba aesta niña en 19 de Mayo de 86=

Pasada

USC
UNIVERSIDADE
DE SANTIAGO
DE COMPOSTELA

Sta Marina de la amey senda

Luysa Antonia = Thereza la pido muger de Luys Garcia trajo muerta a esta niña en 30 de Mayo de 86 = 73...16

Pasada

Sn Pedro de Busto

Maria Bentura= francisca Rial muger de Andres Linares
trajo muerta a esta niña en 10 de Mayo de
.86= 73..18

Pasada

Estas se ha de vnir p.a lo sucesivo, cons.ta m.a ll

S.n Cosme de oyns,

Esta felegresia lleba Juan Bolaño quatro niños expositos en 11 de Mayo de 86=

Sebastian agastin Lorenzo m.to = Maria Toxo muger de Josef Castiñeyras lleba a este niño en 14 de Mayo de 1786= trajo lo muerto en 19 de dicho mes y año=

Juan, Baptista = Manuela Toxo muger de Andres Cardama lleba a este niño en 14 de Mayo de 86=

76

Manuela = M.a Montero muger de Salbador de la yglesia lleba a esta niña en 26 de Mayo de 86=

Maria Liberata = Margarita Gomez muger de Josef Gomes lleba a esta niña en 16 de Mayo de 86=

75 6

Pasada

esta se ha de unir a S.n Cosme, tt p

S.ta Maria de dodro de oyns Pasan tres a S.n Mart.n de Calbos de sobre Camiño con orden del S.r ten.e y de esta uno a S.n Lorenzo de Pastor

A esta felegresias lleba Juan Bolaño quatro niños expositos en 11 de Mayo de 86=

Ramon Josef = Manuela de Lamas muger de Jacobo de Lamas
oyns — lleba a este niño en 13 de Mayo de 86= trajolo muerto en 22 de dicho mes y año=

Juan murio antes de asentarse, Calbos

Vizenta = Maria Varela muger de Fernando Duro lleba
sobre cam.o, a esta niña en 25 de Mayo de 86=

Casilda de la cruz = Maria Suarez muger de Andres Budiño
pastor lleba a esta niña en 25 de Mayo de 86=

73 32

Pasada Pastor

Sn Xptobal de tapia tt

303

Maria Manuela = Juana Pachon muger de Juan Vilouta trajo muerta a esta niña en 14 de Mayo de 86 = 74..20

Pasada

Sta Cecilia de Roma y Sn Pedro de Vilardetines Pasan dos
a Sn Martin de Meanos con orden del Sor. Tenc

A estas felegresias lleba Juan Bolaño quatro niños
expositos en 16 de Mayo de 86= llamados-

Maria bominga Antonia= Antonia dos santos mugr de thomas de An
telo lleba a esta niña en 20 de Mayo de 86=
Vilardetines)

Sebastn. bomingo= Ana Garcia muger de Pedro Fernandes lleba
a este niño en 20 de Mayo de 86= trajo lo muerto
en 29 de dicho mes y año=
Meanos) mto

thomas = murio antes de asentarse = es de Meanos

Juan Antonio= Manuela dos Santos muger de Pedro Blanco
lleba a este niño en 12 de Junio de 86=
Vilardetines)

Sn Andres de Sas Ysta Maria de Mira Juntas y Bamiro, Yn Pedro de
follente,

Aestas Felegresias llebaba Juan Bolaño quatro
niños expositos en 16 de Mayo de 86. llamados

Juana Josefa = Maria de olbeyra muger de Pascual de Mouzo lleba
(Bamiro) aesta niña en 30 de Mayo de 86=

Maria = Andrea Blanca muger de Domingo Carril lleba
follente, aesta niña en 17 de Junio de 86=

69 · 1A

Agustin = Dominga Perez muger de Domingo Amado lleba
Mira aeste niño en 17 de Junio de 86=

Maria Rita = Jazta de Caamaño mugr de Caetano Rejo
lleba aesta niña en 20 de Junio de 86=

o/o

Pasadas

Reconocido este libro no se
halla en el enmienda alguna
Orense Mayo 17 de 1786

Villaverde



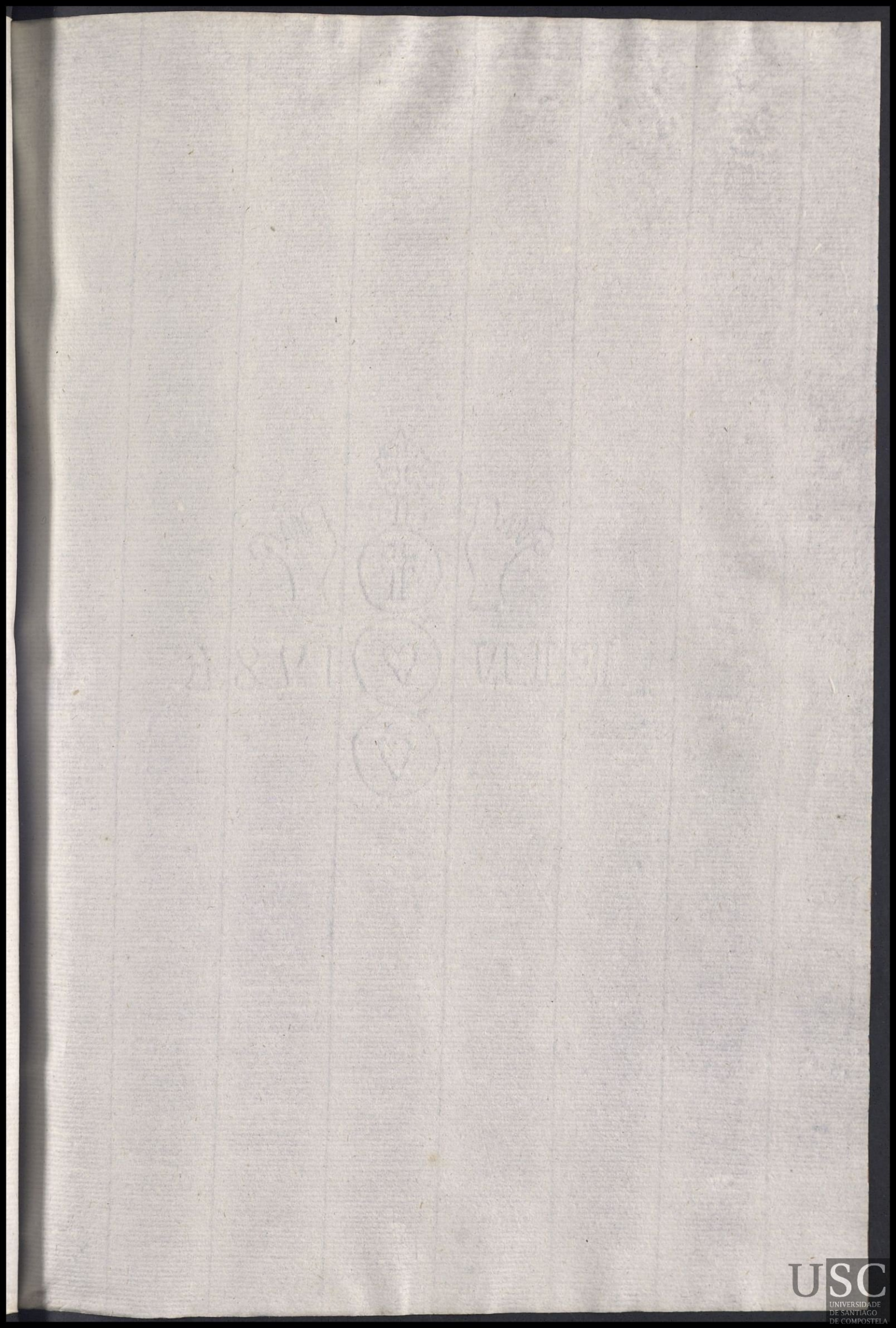

USC
UNIVERSIDADE
DE SANTIAGO
DE COMPOSTELA