

CENSO ESPAÑOL

EXECUTADO DE ÓRDEN DEL REY

COMUNICADA

POR EL EXCELENTÍSIMO SEÑOR

CONDE DE FLORIDABLANCA,

PRIMER SECRETARIO DE ESTADO Y DEL DESPACHO,

EN EL AÑO DE 1787.

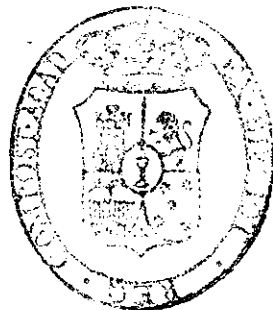
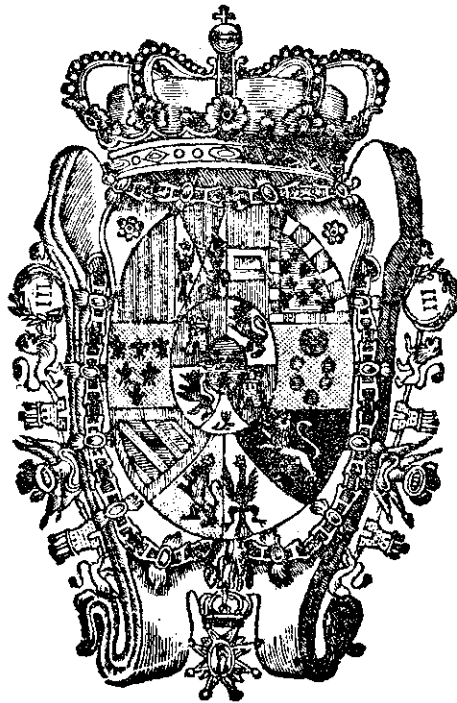

EN LA IMPRENTA REAL.

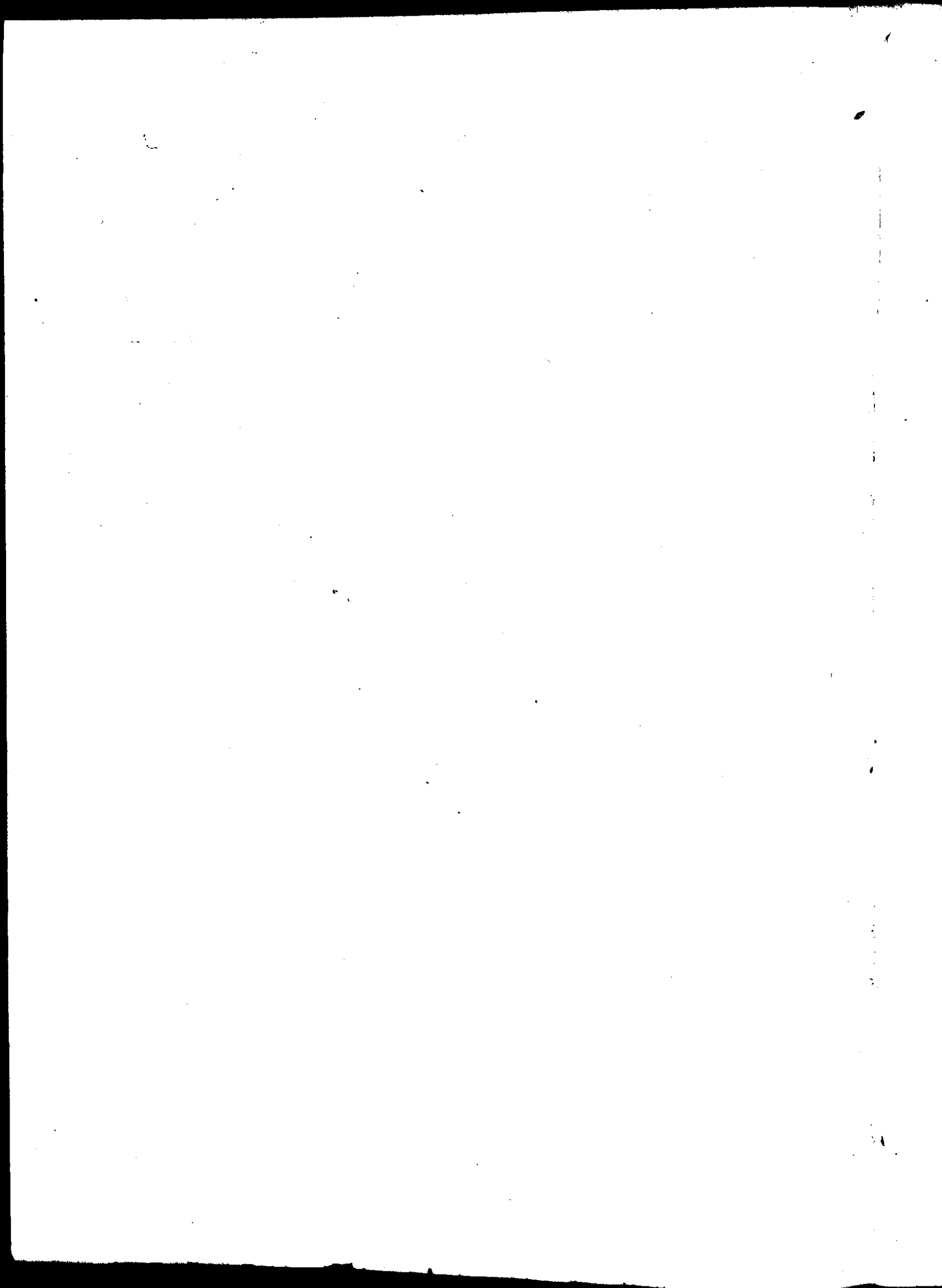

ADVERTENCIA.

Habiendo resuelto el Rey que se enumerase la poblacion de estos Reynos y sus Islas adyacentes, se comunicó para este fin á los Intendentes la órden siguiente:

“Varios Cuerpos políticos, y personas respetables del Reyno han hecho presente al Rey quan necesario seria repetir la enumeracion de gente que se hizo en el año de 1768 para saber el estado de nuestra poblacion. Conoce muy bien S. M. quan precisa es esta operacion, ya para calcular la fuerza interior del Estado, ya para conocer los aumentos que ha recibido con el fomento dado á la Agricultura, Artes y Oficios, y á los diferentes ramos de comercio que se han abierto, ya para aumentarlos en cada Pueblo ó Provincia, conforme á la necesidad ó disminucion que tengan, y repartirlos con igualdad entre todas las clases de sus vecinos, y ya para que vean los Estrangeros que no está el Reyno tan desierto como creen ellos y sus Escritores; pero tambien sabe S. M. que temerosos los Pueblos de las quintas, ó aumento de contribuciones, ocultan las noticias, y disminuyen el número, sobre todo en tiempo de guerra, con descrédito del Estado. Por tanto ha diferido S. M. condescender á lo que se le ha representado hasta ahora, que en medio de la paz mas duradera, tanto con las Naciones Européas, como con las Potencias Berberiscas, solo piensa su paternal ánimo en dar á su Monarquía aquel lustre y riqueza de que es capaz por su constitucion, en que se aumente el número de sus amados vasallos, y en proporcionarles medios fáciles y seguros de subsistir ellos y sus hijos. Para saber pues con facilidad lo que conviene y se desea en este punto, ha mandado el Rey que V. S. y los demas Intendentes del Reyno me remitan varias noticias del número y calidad de todos los Pueblos de sus Provincias; y ahora quiere que en cada lugar, sea Realengo, ó de Abadengo, Ordenes, ó Señorío, la Justicia por sí, ó por Diputados del Ayuntamiento, acompañados del Cura, visiten todo el Pueblo, ó por Parroquias, calle ita formando lista del número de almas ó individuos de cada casa, habitacion ó refugio dentro del Pueblo, ó en su campo y jurisdiccion, conforme á la edad de cada uno poco mas ó ménos, y con expresion del oficio que exerce, sin tomar por eso sus nombres, arreglándose al modelo que acompaño, sin dexar de incluirlo en el estado general de edades, aunque tenga lugar en qualquiera otra clase de los estados, ó

esté condecorado de alguna dignidad ó empleo de los que se especifican. Con los Estados de cada Parroquia formarán el Corregidor ó Diputados, asistidos de los Curas, el de todo el Pueblo, y los remitirán á V. S. para que forme el total de la Provincia, acompañando al tiempo de remitírmelo el particular de cada Pueblo, con lo que se pueda levantar en la Corte el estado ó resumen general de toda la Nación. Espera S. M. que todos los Cuerpos Eclesiásticos, Seculares y Regulares concurrirán á dar las noticias indicadas en el modelo, evitando competencias y dilaciones perjudiciales quando se trata del bien del Estado, y que todos los que hayan de contribuir á esta operacion, procederán con la mayor brevedad y exáctitud en sus relaciones. Y para que V. S. expida las órdenes correspondientes en la parte que le toca á las Justicias de los Pueblos de su Provincia, se lo participo de órden de S. M. á fin de que concluido el estado de ella, me lo remita V. S. con el particular de cada lugar, arreglándose en todo á los modelos que acompaño." Dios guarde á V. S. muchos años. Palacio 25 de Julio de 1786. = El Conde de Floridablanca.

En los mismos términos se avisó de esta operacion á los muy Reverendos Arzobispos, V.^{dos} Obispos, y demas Prelados Eclesiásticos Seculares y Regulares, para que concudiesen con sus disposiciones, prevenciones y auxilios por medio de los Párrocos, y demas súbditos que conviniese á que tuviesen puntual efecto las intenciones del Rey nuestro Señor.

Se ha conseguido la numeracion con la posible exáctitud, y con la distincion de sexôs, edades, estados, clases y exênciones, que constan de los estados de cada Provincia del Reyno, comprehendidos en esta obra, y especificados en el índice que vá á la frente de ella.

De esta operacion resulta, que la poblacion de estos Reynos en el año pasado de 1787, excede á la que consta tenian por la executada en 1768 en 1.108@151 almas. Si á este exceso se agrega el que por consideracion prudencial puede agregarse, atendido el cuidado con que los pueblos y sus vecinos procuran disminuir el número de sus habitantes, temerosos de que tales numeraciones se dirijan á aumentar las cargas de los servicios personales, ó de los tributos, se concluirá, que el aumento de nuestra poblacion en estos veinte años excede de millon y medio de almas.

Como la numeracion se hizo por Obispados en el año de 1768, y ahora se ha practicado por Provincias ó Intendencias, no es fácil comparar el aumento particular de cada una de estas, sino donde cada

Intendencia comprehende un número cierto de Obispados, pues en las que estos se hallan divididos, como en las de Aragon, Cataluña, Valencia, y otras, seria preciso repetir otras operaciones prolixas para entresacar la poblacion que tocara á cada Obispado, y compararla con la de 1768; lo que no es posible por ahora. Basta pues saber el indubitable aumento que en su total ha tenido nuestra poblacion, y la que tiene ahora cada Pueblo y Provincia, con la que se compararán las numeraciones sucesivas que se deben practicar con frecuencia, siguiendo el mismo plan.

Es de notar, que la presente numeracion se ha hecho despues de tres años de una epidemia casi general de tercianas y fiebres pútridas, especialmente en las dos Castillas, Reyno de Aragon, y Principado de Cataluña, de que ha resultado una considerable disminucion de habitantes.

Tambien debe notarse, que en esta operacion comparada con la del año de 1768, resultan de aumento 20289 Pueblos con 866 Parroquias; y estos objetos son tan de bulto, que no pueden confundirse ni obscurecerse, como puede suceder con algunas clases de personas; de que resultan las notorias ventajas que hoy tiene la poblacion del Reyno, y el aprovechamiento de sus terrenos.

Otra observacion conviene hacer, y es, que en la operacion actual resulta haber 110044 Religiosos y Religiosas ménos que en el año de 1768, y 170213 Clérigos, Beneficiados, Sacristanes y Sirvientes de Iglesias ménos tambien que en dicho año, que en todos componen 280257 personas; las quales se han aumentado al número de las pobladoras y propagadoras de la especie humana, y pueden compensar las 270728 almas que hemos adquirido con la conquista de Menorca.

Tambien ha resultado de la exâctitud de esta última operacion, que de Síndicos de Ordenes Regulares, y dependientes de Cruzada, tenemos ahora 60829 personas ménos que en 1768; y que de Hidalgos hay la baxa prodigiosa de 2420205 almas; de que se sigue una de dos cosas, ó entrambas; á saber, ó que en 1768 se logró aumentar el número de estos exêntos para substraerlos á las cargas del Estado, ó que las providencias del Gobierno han conseguido aclarar y disminuir las exênciones, y reducir á individuos útiles y contribuyentes todos los que resultan serlo de la numeracion actual. De aquí sale, que á los aumentos que ha tenido la poblacion, se debe añadir el de 2770291 personas que han dexado de ser, ó de conceptuarse por exêntas, y

que podrán llevar las cargas personales, y los tributos; pues este número componen los Religiosos, Religiosas, Clérigos, Sacristanes, Acólitos, Síndicos, Dependientes de Cruzada, é Hidalgos que se han disminuido.

INDICE

DE LOS PLANES COMPREHENDIDOS EN ESTA OBRA.

Número del plan.

- 1° Estado general de la población de España en los años de 1768 y 1769.
- 2° El mismo Estado por edades.
- 3° Estado de la población general de España en el año de 1787.
- 4° Estado comparativo de las dos operaciones de la población de España en los años de 1768 y 1787, con el aumento ó disminución que ha recibido.

Estados generales de la población de las Provincias del Reyno en 1787, remitidos por los Intendentes.

5°	Estado general de la población del Reyno de Andalucía.	I.
6°	Del Reyno de Aragon.	II.
7°	De la Provincia de Avila.	III.
8°	De la Provincia de Burgos.	IV.
9°	De la Provincia de Castilla la vieja, ó de Zamora.	V.
10°	Del Principado de Cataluña.	VI.
11°	De la Provincia de Ciudad Real.	VII.
12°	Del Reyno de Córdoba.	VIII.
13°	De la Provincia de Cuenca.	IX.
14°	De la Provincia de Extremadura.	X.
15°	Del Reyno de Galicia.	XI.
16°	Del Reyno de Granada.	XII.
17°	De la Provincia de Guadalaxara.	XIII.
18°	Del Reyno de Jaen.	XIV.
19°	De la Provincia de Leon.	XV.
20°	De la Provincia de Madrid.	XVI.
21°	De la Villa de Madrid.	XVII.
22°	Del Reyno de Murcia.	XVIII.
23°	De la Provincia de Palencia.	XIX.
24°	De la Provincia de Salamanca.	XX.
25°	De la Provincia de Segovia.	XXI.
26°	De la Provincia de Soria.	XXII.
27°	De la Provincia de Toledo.	XXIII.
28°	De la Provincia de Toro.	XXIV.

	<i>Número del plan.</i>
29° Del Reyno de Valencia.	XXV.
30° De la Provincia de Valladolid.	XXVI.
31° De la Isla de Mallorca.	XXVII.
32° De la Isla de Menorca.	XXVIII.
33° De las Islas de Ibiza y Fromentera.	XXIX.
34° De las Islas Canarias, remitido por el Comandante General.	XXX.
35° Del Reyno de Navarra, remitido por el Virrey.	XXXI.
36° Del Principado de Asturias, remitido por el Regente de la Real Audiencia de Oviedo.	XXXII.
37° De la Provincia de Alava, remitido por el Diputado General.	XXXIII.
38° De la Provincia de Guipúzcoa, remitido por el Corregidor, comprehendida la Villa de Oñate, que lo remitió su Alcalde Mayor.	XXXIV.
39° Del Señorío de Vizcaya, remitido por el Corregidor de Bilbao.	XXXV.
40° De las nuevas Poblaciones de Sierra Morena y Andalucía, enviado por el Intendente de dichas Poblaciones.	XXXVI.
41° Del Real Sitio de Aranjuez, remitido por su Gobernador.	XXXVII.
42° Del Real Sitio del Pardo, remitido por su Alcayde.	XXXVIII.
43° Del Real Sitio de S. Ildefonso y Valsain, remitido por el Intendente.	XXXIX.
44° Del Real Sitio de S. Lorenzo, remitido por el Alcalde Mayor del Escorial.	XL.
45° De las Plazas de Oran y Mazarquivir, remitido por el Comandante General.	XLI.
46° De la Plaza de Ceuta, remitido por su Gobernador.	XLII.
47° De los tres Presidios menores Melilla, Alhucemas y Peñon, remitidos por el Comandante General de la Costa de Granada.	XLIII.
Estado General de la poblacion de España en 1787.	

ESTADO GENERAL DE LA POBLACION DE ESPAÑA EN LOS AÑOS DE 1768 Y 1769.

ARZOBISPADOS, OBISPADOS.	PUEBLOS.	PARROQUIAS.	SOLTEROS.		CASADOS.		TOTAL.	DEPENDIENTES DE IGLESIA ECLESIASTICOS.						DEPEND. DE IGLESIA LEGOS			ESENTOS.						
			VARONES.	HEMERAS.	VARONES.	HEMERAS.		CURAS.	BENEFICIADOS.	CONVENTOS DE RELIGIOSOS.	RELIGIOSOS.	CONVENTOS DE RELIGIOSAS.	RELIGIOSAS.	TOTAL GENERAL DE ALMAS.	SIRVIENTES DE IGLESIAS.	HERMANOS DE RELIGIONES.	SINDICOS DE RELIGIONES.	POR REAL SERVICIO.	POR REAL HACIENDA.	POR REAL CRUZADA.	POR INQUISICION.	POR HIDA LUGA.	
<i>Toledo</i>	770.	811.	241115.	230854.	147194.	145967.	765130.	637.	4301.	207.	5448.	138.	2872.	778388.	1599.	2522.	124.	8066.	4596.	177.	248.	4943.	
Córdoba.....	77.	92.	71557.	79120.	42012.	42038.	234727.	186.	103.	68.	2107.	42.	1212.	237335.	461.	123.	1626.	576.	113.	161.	1134.	
Cuenca.....	378.	412.	72421.	70381.	47084.	46938.	236824.	258.	1234.	53.	1357.	28.	541.	240214.	569.	1051.	20.	1251.	220.	31.	52.	2028.	
Sigüenza.....	442.	307.	33633.	32539.	22199.	22470.	110841.	308.	667.	19.	369.	11.	221.	112406.	506.	877.	10.	662.	145.	15.	8.	1186.	
Jaén.....	56.	92.	40680.	41779.	24353.	24544.	131356.	93.	906.	49.	1199.	28.	810.	134364.	399.	38.	172.	723.	263.	70.	67.	911.	
Segovia.....	334.	376.	32527.	27251.	21241.	22187.	103206.	376.	234.	25.	646.	15.	295.	104757.	475.	988.	5.	146.	500.	86.	17.	410.	
Cartagena.....	110.	134.	96670.	97587.	58974.	59690.	312921.	115.	1484.	70.	1969.	22.	718.	317197.	491.	316.	82.	4801.	457.	284.	278.	6954.	
Osma.....	285.	432.	32108.	31796.	21698.	22016.	107618.	310.	587.	15.	278.	7.	164.	108957.	289.	642.	17.	717.	114.	12.	16.	536.	
Valladolid.....	86.	118.	21412.	23268.	13905.	13950.	72535.	75.	820.	45.	1313.	35.	841.	75584.	636.	534.	20.	283.	109.	32.	57.	834.	
<i>Sevilla</i>	186.	245.	155202.	166655.	90309.	91115.	503281.	349.	3705.	182.	4552.	103.	3054.	514941.	1271.	354.	52.	6396.	188.	208.	4654.	
Málaga.....	96.	111.	99432.	98646.	21415.	21415.	240908.	111.	1203.	63.	1769.	34.	831.	244822.	490.	100.	94.	2776.	512.	21.	42.	970.	
Cádiz.....	15.	16.	49231.	41081.	22689.	21932.	134933.	34.	712.	31.	1106.	9.	289.	137074.	397.	371.	28.	12389.	1272.	39.	28.	955.	
Canaria.....	7.	80.	49869.	52570.	24714.	24714.	151867.	80.	458.	41.	809.	15.	584.	153798.	423.	20.	1328.	140.	22.	48.	
Ceuta.....	1.	2.	3865.	2121.	1490.	652.	8128.	2.	41.	3.	45.	8216.	17.	10.	2924.	27.	1.	
<i>Santiago</i>	972.	975.	124001.	154392.	87272.	87692.	453357.	842.	1048.	34.	726.	6.	135.	456108.	1182.	1423.	1799.	5639.	1320.	469.	20.	1454.	
Salamanca.....	401.	267.	40538.	40264.	11868.	11868.	104538.	264.	522.	64.	2015.	22.	524.	107863.	293.	875.	13.	516.	74.	3.	7.	375.	
Tuy.....	238.	227.	44680.	55634.	32559.	33069.	165942.	229.	1110.	5.	167.	3.	99.	167547.	335.	89.	211.	2515.	298.	30.	10.	420.	
Ávila.....	261.	194.	22320.	21322.	13425.	13321.	70388.	148.	185.	19.	458.	16.	380.	71559.	300.	684.	7.	346.	47.	2.	5.	207.	
Coria.....	117.	127.	28759.	28222.	18220.	18254.	93455.	109.	575.	21.	644.	14.	205.	94988.	174.	142.	11.	640.	192.	29.	18.	301.	
Plasencia.....	128.	174.	31206.	29779.	18871.	18780.	98636.	148.	697.	24.	817.	24.	618.	100916.	285.	375.	11.	649.	124.	42.	27.	861.	
Astorga.....	848.	957.	60537.	64268.	38450.	37675.	200930.	701.	1203.	15.	309.	9.	256.	203399.	354.	602.	880.	693.	378.	92.	38.	47248.	
Zamora.....	182.	250.	23590.	23390.	16360.	16343.	79683.	201.	213.	18.	513.	18.	452.	81062.	222.	637.	12.	515.	82.	9.	10.	370.	
Orense.....	187.	220.	41965.	51514.	28283.	28903.	150666.	220.	1000.	4.	167.	3.	95.	152152.	300.	230.	9.	1515.	280.	30.	10.	320.	
Badajoz.....	41.	54.	24220.	23533.	13513.	13599.	74865.	15.	789.	23.	710.	30.	758.	77137.	258.	75.	22.	486.	243.	33.	31.	557.	
Mondofedo.....	282.	140.	27977.	30356.	15703.	15713.	89749.	140.	343.	8.	191.	3.	57.	90480.	142.	9.	218.	2094.	3940.	31.	6.	439.	
Lugo.....	1024.	1082.	71407.	77249.	35366.	35565.	219587.	625.	1404.	12.	392.	6.	140.	222148.	337.	17.	1468.	868.	466.	707.	5.	6749.	
Ciudad-Rodrigo.....	90.	97.	11446.	7297.	7263.	38341.	7297.	86.	162.	10.	308.	5.	141.	39038.	235.	200.	41.	570.	67.	81.	3.	124.	
Leon.....	821.	883.	37577.	38528.	44321.	44625.	165051.	847.	1706.	26.	571.	11.	305.	168480.	313.	1100.	70.	683.	193.	103.	27.	18819.	
Oviedo.....	960.	1052.	119415.	136846.	71418.	72482.	400161.	928.	1417.	23.	585.	12.	354.	403445.	675.	295.	2821.	1757.	1070.	475.	18.	283233.	
<i>Granada</i>	186.	183.	70429.	73924.	44203.	42776.	231332.	281.	625.	37.	1777.	24.	889.	234904.	967.	90.	320.	2763.	1343.	71.	87.	942.	
Guadix.....	44.	51.	15824.	16306.	10119.	10148.	52397.	55.	342.	10.	301.	4.	156.	53251.	213.	2.	84.	301.	86.	7.	8.	98.	
Almería.....	68.	69.	29301.	29649.	17747.	17814.	94511.	77.	318.	10.	221.	2.	77.	95204.	207.	100.	43.	1504.	157.	11.	11.	45.	
<i>Burgos</i>	1132.	1599.	60241.	60041.	35857.	36456.	192595.	1143.	1441.	49.	1097.	25.	196.	196472.	712.	1127.	52.	2507.	250.	86.	24.	52697.	
Pamplona.....	862.	923.	90185.	92871.	50535.	51408.	285499.	817.	1734.	49.	1217.	32.	848.	290115.	736.	1200.	1200.	356.	227.	16.	36.	2085.	
Calahorra.....	617.	655.	74348.	82010.	45751.	42540.	244649.	657.	2072.	43.	1408.	48.	1031.	249817.	1018.	616.	81.	652.	336.	112.	59.	117316.	
Palencia.....	325.	382.	42342.	42841.	36934.	28314.	150431.	353.	1431.	33.	798.	17.	510.	153523.	507.	1070.	40.	1007.	225.	31.	70.	2171.	
Santander.....	451.	529.	43029.	52665.	27887.	27279.	150860.	438.	583.	15.	361.	10.	195.	152437.	159.	200.	86.	2035.	100.	41.	27.	142195.	
<i>Tarragona</i>	148.	149.	32597.	31703.	20287.	20488.	105075.	102.	668.	26.	699.	9.	195.	106739.	160.	227.	9.	155.	116.	16.	44.	158.	
Barcelona.....	201.	225.	62687.	64240.	37416.	37989.	202332.	216.	957.	50.	1666.	22.	582.	205753.	632.	152.	14.	433.	262.	36.	65.	429.	
Gerona.....	431.	354.	59853.	64114.	36488.	36841.	197296.	416.	896.	40.	714.	7.	119.	199441.	911.	100.	19.	4858.	406.	728.	
Lérida.....	205.	223.	24171.	24796.	16538.	16661.	82166.	209.	269.	28.	431.	6.	114.	83189.	281.	40.	15.	68.	154.	19.	10.	848.	
Tortosa.....	143.	148.	44292.	42725.	31128.	31479.	149624.	148.	878.	33.	960.	10.	288.	151898.	556.	908.	30.	362.	264.	77.	83.	223.	
Vique.....	217.	217.	38216.	40947.	19516.	21025.	119704.	219.	660.	22.	515.	6.	140.	121238.	242.	35.	9.	665.	100.	4.	31.	85.	
Urgel.....	380.	548.	34657.	35917.	18684.	19004.	108262.	546.	575.	25.	282.	3.	64.	109729.	367.	43.	3.	85.	110.	19.	14.	348.	
Solsona.....	143.	217.	16605.	16474.	9195.	9276.	51550.	143.	359.	16.	190.	1.	15.	52257.	311.	42.	5.	108.	66.	13.	8.	78.	
<i>Zaragoza</i>	350.	375.	69397.	70983.	57161.	56783.	254324.	370.	1593.	75.	2478.	33.	1012.	259777.	1539.	2100.	68.	291.	627.	268.	74.	4317.	
Huesca.....	115.	119.	12258.	12605.	12335.	7805.	45003.	100.	470.	9.	386.	6.	238.	46197.
Barastro.....	131.	168.	10743.	10207.	6343.	6566.	33869.	152.	259.	10.	174.	2.	64.	34518.	112.	258.	5.	14.	55.	21.	2.	2810.	
Xaca.....	204.	205.	8867.	8728.	5245.	5241.	28081.	129.	194.	5.	101.	1.	22.	28527.	59.	254.	6.	607.	34.	4.	3.	4486.	
Tarazona.....	140.	172.	27032.	27360.	19207.	19699.	93298.	62.	829.	37.	1104.	22.	493.	95786.	459.	350.	8.	138.	229.	14.	32.	2358.	
Albarracin.....	32.	34.	4484.	4265.	2979.	2935.	14653.	32.	183.	4.	62.	2.	53.	14983.	41.	122.	1.	6.	7.	2.	1.	57.	
Teruel.....	89.	89.	14542.	13401.	10135.	10699.	48777.	89.	533.	10.	259.	3.	120.	49778.	160.	618.	5.	9.	71.	27.	11.	373.	
<i>Valencia</i>	285.	391.	125183.	122896.	84326.	83959.	416364.	300.	1549.	120.	4626.	43.	1448.	424287.	721.	1600.	30.	1746.	958.	207.	284.		

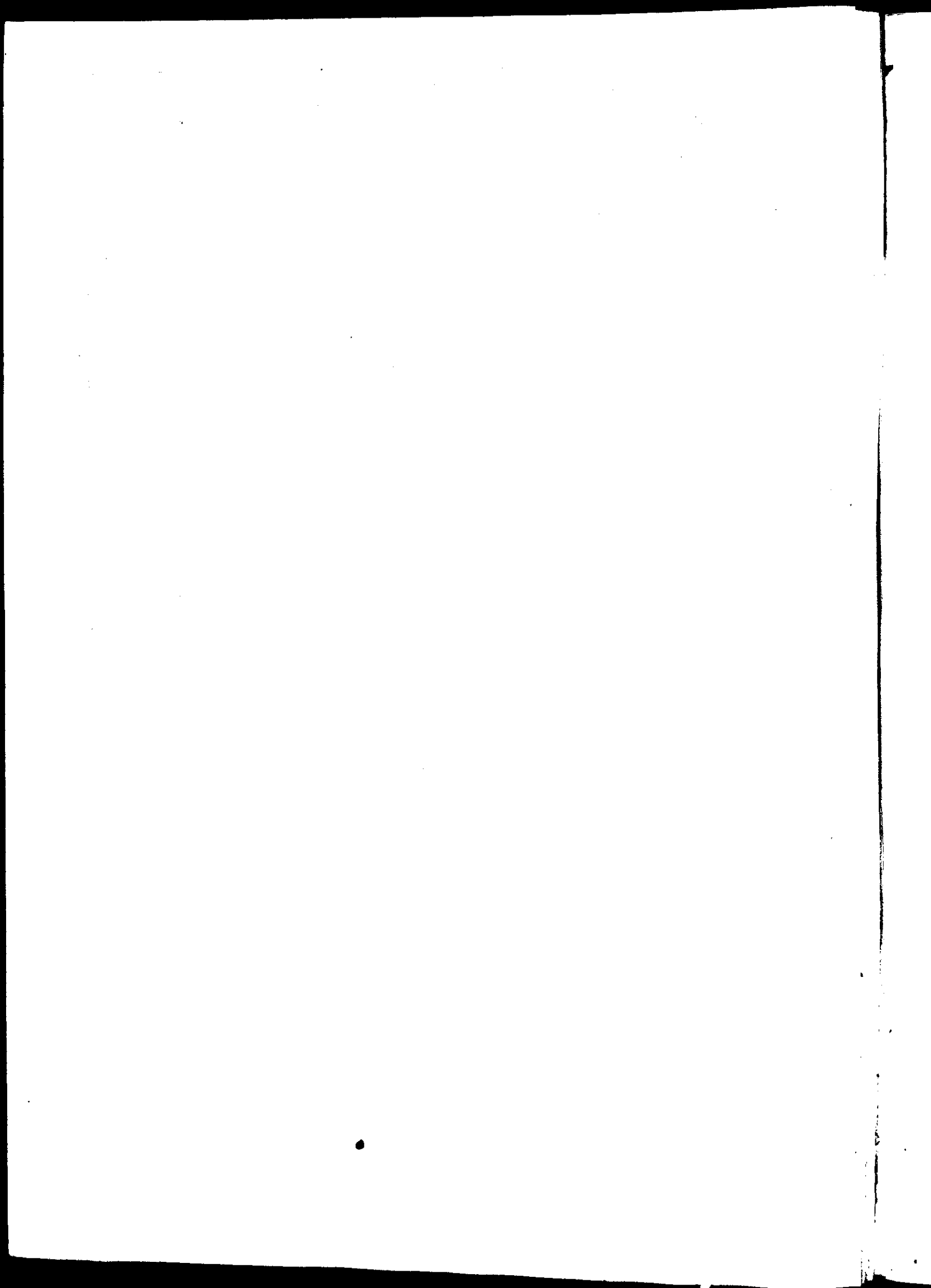

ESTADO GENERAL DE LA POBLACION DE ESPAÑA
 en los años de 1768 y 1769, executado de orden del Excelentísimo
 Señor Conde de Aranda, Presidente de Castilla.

PUEBLOS 16427.

PARROQUIAS 18106.

A L M A S.

	SOLTEROS.		CASADOS.		Total de edades.
	Varones.	Hembras.	Varones.	Hembras.	
Hasta 7 años.....	842383	823616			1.665999
De 7 á 16.....	829238	782984	16230	18315	1.646767
De 16 á 25.....	536763	516387	141752	182006	1.376908
De 25 á 40.....	280522	295535	715482	761444	2.052983
De 40 á 50.....	135119	175719	452924	430265	1.194027
De 50 arriba.....	185044	317617	398179	322475	1.223315
Total.....	2.809069	2.911858	1.724567	1.714505	9.159999
Total de estados.....	5.720927		3.439072		
Curas.....	15639				15639
Beneficiados.....	50048				50048
Religiosos.....	55453				55453
Religiosas.....		27665			27665
Total.....	2.930209	2.939523	1.724567	1.714505	9.307804
Total general de estados.....	5.869732		3.439074		
Total general de almas.....	9.307804.				

Dependientes de Iglesia

Exéntos.

<i>Legos.</i>		Por Real Servicio.....	89393
Sirvientes de Iglesia.....	25248	Por Real Hacienda.....	27577
Hermanos de Religiones.....	26294	Por Real Cruzada.....	4248
Síndicos de Órdenes Religiosas.....	8552	Por Inquisicion.....	2645
		Por Hidalguía.....	722794

ESTADO GENERAL DE LA POBLACION DE ESPAÑA EN EL AÑO DE 1787.

RELIGIONES.								
MONGES	Casas.	Profesores.	Novicios.	Legos.	Donados.	Criados.	Niños.	Total.
Benitos.....	63	1289	51	180	6	745	183	2454.
Bernardos.....	62	1545	35	153	20	947	115	2815.
Gerónimos.....	45	1480	44	55	65	904	213	2761.
Cartujos.....	16	307	6	65	96	607	41	1122.
Basilios.....	14	247	10	45	13	65	4	384.
MENDICANTES								
Dominicos.....	227	3436	245	590	340	674	133	5418.
Franciscanos.....	459	9822	704	2284	1913	727	153	15603.
De S. Pedro de Alcánt..	140	2710	247	674	607	260	15	4513.
Recoletos, ó Antoninos.	20	366	40	114	92	16	2	630.
Terceros.....	27	615	27	84	53	67	12	858.
Capuchinos.....	116	2255	135	656	479	213	10	3748.
Agustinos calzados.....	129	2045	107	384	42	331	64	2973.
—Descalzos.....	29	660	46	187	29	120	10	1052.
Carmelitas calzados.....	76	1300	70	302	63	219	42	1996.
—Descalzos.....	115	2359	144	556	91	280	86	3516.
Trinitarios calzados.....	65	1062	51	223	38	188	14	1576.
—Descalzos.....	28	602	18	170	79	103	18	990.
Mercenarios calzados...	82	1671	79	389	15	272	37	2463.
—Descalzos.....	29	533	15	134	17	117	2	818.
Mínimos.....	80	973	62	207	99	157	43	1541.
Servitas.....	10	184	8	106	5	21	6	330.
De S. Juan de Dios.....	58	531	31	34	20	124	5	745.
CANONIGOS								
De S. Agustín.....	6	88	3	48	7	146.
Premonstratenses.....	17	237	11	11	16	120	15	410.
De S. Antonio Abad....	32	89	1	76	10	73	18	267.
CLERIGOS REGLARES								
Teatinos.....	5	66	22	1	15	4	108.
Menores.....	14	223	6	46	8	48	7	338.
Agonizantes.....	5	66	23	12	3	11	1	116.
Escolapios.....	25	331	35	89	3	100	661	1219.
De S. Vicente de Paul..	4	60	5	10	1	4	80.
FREY LES								
De Malta.....	6	31	18	25	6	80.
De Santiago.....	5	88	2	118	12	220.
De Calatrava.....	2	42	7	130	179.
De Alcántara.....	2	28	56	84.
De Montesa.....	1	12	7	15	34.
De Sancti Spiritus.....	5	10	1	1	6	12	30.
Total.....	2019	37363	2290	7862	4225	7926	1951	61617.
CONGREGACIONES								
De S. Felipe Neri.....	20	143	4	53	1	44	1	246.
Misioneros.....	2	14	5	9	6	34.
Hospitalarios.....	15	2	264	3	269.
Hermitaños.....	11	5	67	2	9	83.
Total general.....	2067	37520	2301	82461	4233	7991	1958	62249.
COLEGIOS DE VARONES.								
Para Estudios.....	160	479	4443	871	5793
Para Artesanos.....	10	21	512	104	637
Total.....	170	500	4955	975	6430.

PARROQUIAS 18972. PUEBLOS 18716.																																																																						
Cin- da- des.	Villas.	Fami- lias.	Con- cejos.	Con- da- dos.	Comu- ni- das.	Luga- res.	Feli- ces.	Po- blacio- nes.	Al- deas.	Ante- Igle- sias.	Gran- jas.	Coto- redon- dos.	Despo- blados.	Corre- gimien- tos.	Realengo.....	Abadengo.....	Señorío Ecles. Idem Secular.	De Ordenes...	Total.....																																																			
																				116	1275	3	100	1	3945	288	6	467	112	148	61	563	187.	4	125	248	715	27	44	53	78	239.	17	2358	5	92	1	4314	1968	340	2	540	342	694	520.	3	402	119	90	85
ALMAS.																																																																						
SOLTEROS.					CASADOS.					VIUDOS.					Total de edades.																																																							
Varones.					Hembras.					Varones.					Hembras.																																																							
Hasta 7 años.					De 7 á 16...					De 16 á 25..					De 25 á 40..					De 40 á 50..					De 50 arriba.					Total.....																																								
957048.					915464.					3165.					4470.					319.					293.					1,872,512.																																								
928263.					878470.					151696.					219830.					4967.					8780.					1,631,987.																																								
645868.					600846.					818644.					85336.					32618.					64252.					2,235,112.																																								
251869.					208393.					483786.					453464.					45259.					97005.					1,222,307.																																								
72022.					70771.					483786.					453464.					45259.					97005.					1,222,307.																																								
71159.					79280.					489874.					406396.					291928.					1,492,152.																																													
2,926,229.					2,753,224.					1,947,165.					1,943,496.					2,357,778.					4,622,558.					10,268,150.																																								
5,679,453.					3,890,661.					698,036.																																																												
TOTAL GENERAL.....																																																																						
10,268,150.																																																																						
DISTINCION DE CLASES.																																																																						
Curas..... 16689.					Hidalgos..... 480589.					Empleados con sueldo del Rey..} 36465.																																																												
Beneficiados..... 23692.					Abogados..... 5917.					Con fuero militar..} 77884.																																																												
Tenientes de Cura. 5771.					Escritanos..... 9611.					Dependientes de } 2705.																																																												
Sacristanes..... 10873.					Estudiantes..... 50994.					Inquisicion..... } 4127.																																																												
Acólitos..... 5503.					Labradores..... 907197.					Sindicos de Orde- } 1844.																																																												
Ordenados á tí- } 13244.					Jornaleros..... 964571.					Cruzada..... } 7030.																																																												
tulo de Patrimo- } 10774.					Comerciantes..... 34339.																																																																	
nio.....					Fabricantes..... 39750.																																																																	
Ordenados de me- } 10774.					Artesanos..... 270989.																																																																	
nores.....					Criados..... 280092.																																																																	
HOSPITALES.																																																																						
Casas.					Cape-llanes.					Em-pleados.					Facul-tati-vos.					Si-er-ven-tes.					Enfer-mos.					Enfer-meras.					Locos.					Locas.					Expé-ditas.					Expé-ditas.					Total.															
773					609					1105					1382					247					7699					3283					359					336					1612					763					19625.															
HOSPICIOS Ó CASAS DE MISERICORDIA.																																																																						
Casas.					Cape-llanes.					Em-pleados.					Ser-ven-tes.					Hom-bres.					Mu-geres.					Niños.					Niñas.					Total.																														
88.					71.					392.					153.					3831.					4937.					1926.					1853.					13163.																														
CASAS DE RECLUSION.																																																																						
Casas.					Empleados.					Reclusos.					Reclusas.					Total.																																																		
26					124					412					658					1195.																																																		
CASAS DE EXPOSITOS.																																																																						
Casas.					Empleados.					Niños.					Niñas.					Total.																																																		
51					173					1918					2048					4139.																																																		
RESUMEN GENERAL.																																																																						
Asciende el número de almas que se va demostrando.....										5,109,172.					5,158,978.																																																							
Personas que viven en Com. unidas, Hospicios & sin ser profesos.....										475,000.					22,155.																																																							
Religiosos.....										475,155.																																																												
Religiosas.....															24559.																																																							
Total.....										5,202,187.					5,205,692.																																																							
TOTAL GENERAL DE ALMAS.....																																																																						
10,268,150.																																																																						

RELIGIONES.																																																																																																																																																																																																																																																																			
Casas sujetas al Or- dinario.	Casas sujetas á la Re- ligion.	Profesores.	Novi- cias.	Svar. conver- tido se- cular.	Ni- ños.	Cria- das.	Dona- dos.	Cria- dos.	Total.	MONJAS																																																																																																																																																																																																																																																									
										Benitas.....	Bernardas.....	Gerónimas.....	Dominicas.....	Franciscanas	Claras.....	Recoletas.....	Terceras.....	Capuchinas.....	Agustinas cal- zadas.....	Descalzas.....	Recoletas.....	Carmelitas cal- zadas.....	Descalzas.....	Trinitarias cal- zadas.....	Descalzas.....	Mercenarias calzadas.....	Descalzas.....	Brígidas.....	Mínimas.....	Servitas.....	Salesas.....	De la Enseñan- za.....	Del Santo Sepulcro.....	De S. Lorenzo Justiniano.....	Nazarenas.....	Premonstraten- ses.....																																																																																																																																																																																																																															
25	9	815	22	59	11	356	1	55	1319.	40	24	1402	59	67	12	535	11	93	2179.	14	4	435	27	15	7	165	2	29	680.	37	117	3064	173	131	187	706	28	247	4536.	97	278	8846	391	246	119	1609	188	564	11963.	15	30	1021	40	20	39	155	14	76	1365.	1	4	106	1	14	10	131.	27	2	832	24	17	142	25	1040.	63	23	2056	83	84	31	392	8	100	2754.	28	3	666	34	6	4	29	6	58	803.	6	144	1	8	8	161.	14	9	562	21	20	2	50	2	31	688.	27	54	1513	57	4	18	58	4	132	1786.	5	6	241	6	5	6	15	8	281.	1	5	132	1	12	2	6	153.	2	6	176	9	2	22	1	6	216.	2	11	275	14	5	14	36	344.	5	141	4	9	1	155.	7	5	231	3	14	14	37	2	17	318.	1	1	47	9	9	56.	1	37	23	9	69.	11	285	12	49	174	19	13	552.	1	24	24.	3	81	4	2	18	4	4	113.	1	15	2	1	18.	1	28	2	30.
Total.....										443						605						23554						1005						778						638						4495						425						1605						32500.																																																																																																																																																																																																			
Beatas.....										41						15						475						12						78						72						30						9						24						700.																																																																																																																																																																																																			
Beatas Hospi- talarías.....										17						1						319											69						5						8						14						15						430.																																																																																																																																																																																																			
Total general.....										501						621						24248						1017						925						715						4522						248						1644						32620.																																																																																																																																																																																																			
COLEGIOS DE HEMBRAS.																																																																																																																																																																																																																																																																			
Casas.					Maestras.					Niñas.					Dependientes.					Total.																																																																																																																																																																																																																																															
25					87					486					69					642.																																																																																																																																																																																																																																															
18					75					547					34					656.																																																																																																																																																																																																																																															
Total.....					43					162					1033					103					1298.																																																																																																																																																																																																																																										

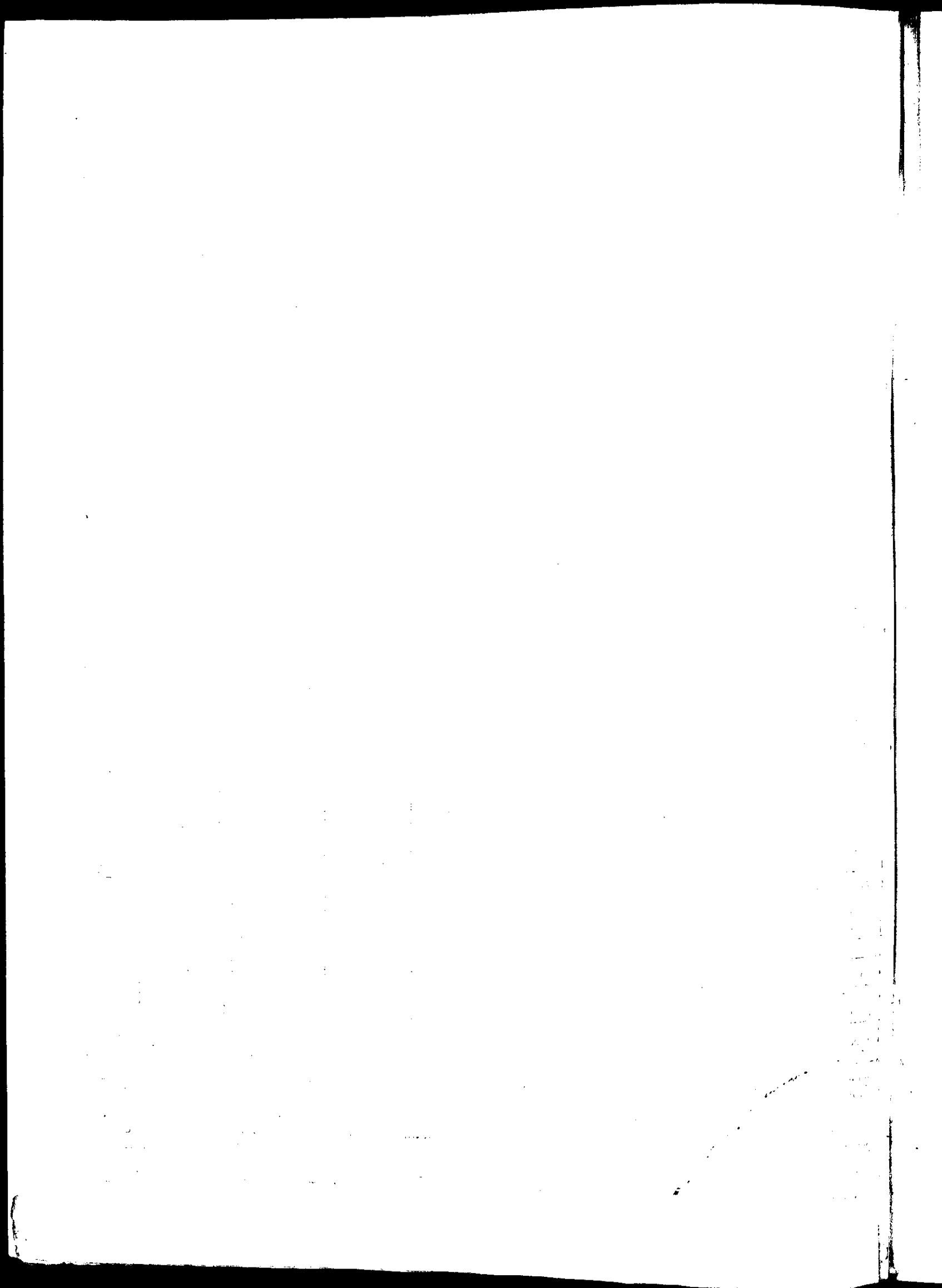

ESTADO COMPARATIVO DE LAS DOS OPERACIONES
de la Poblacion de España en los años de 1768 y 1787,
con el aumento ó disminucion que ha recibido.

	Año de 1787.		Año de 1768.		Aumento.	Disminucion.
	Varones.	Hembras.	Varones.	Hembras.		
Solteros.	2,926229.					
Viudos.	235778.					
Solteras.	2,763224.					
Viudas.	462258.					
Casados.	1,947165.		1,724567.		222598.	
Casadas.	1,943496.		1,714505.		228991.	
<i>Total.</i>	10,268150.		9,159999.		1,108151.	
Pueblos.	18716.		16427.		2289.	
Parroquias.	18972.		18106.		866.	
Curas.	16689.		15639.		1050.	
Beneficiados.	23692.					
Tenientes de Cura.	5771.		51408.			8341.
Ordenados con Patrimonio.	13244.					
Conventos de Religiosos.		2019.		2004.		15.
Religiosos.		47515.		55453.		7938.
Conventos de Religiosas.		1048.		1026.		22.
Religiosas.		24559.		27665.		3106.
Sirvientes de Iglesia, Sacristanes.	10873.					
Acólitos.	5503.		25248.			8872.
Síndicos de Órdenes Religiosas.		4127.		8552.		4425.
Con fuero militar.		77884.		89393.		11509.
Con sueldo del Rey.		36465.		27577.		8888.
Dependientes de Cruzada.		1844.		4248.		2404.
Idem de Inquisicion.		2705.		2645.		60.
Hidalgos.		480589.		722704.		242205.
Almas.	5,109172.	5,158978.	4,533636.	4,626363.		
Clérigos.			66687.			
Religiosos.	47515.		55453.			
Religiosas.		24559.		27665.		
Personas que viven en Comunidad sin ser Profesos.	47500.	22155.				
<i>Total.</i>	5,204187.	5,205692.	4,655776.	4,654028.		
<i>Total general.</i>	10,409879.		9,309804.		1,101075.	

NOTA. Se han aumentado mil en los Clérigos por estar así equivocada la suma general del Estado de 1768, y se advierte para los demas Estados de dicho Censo.

N.º 1. ESTADO GENERAL DE LA POBLACION DEL REYNO DE ANDALUCIA EN EL AÑO DE 1787.

RELIGIONES.										PARROQUIAS 303.										PUEBLOS 219.										RELIGIONES.																																																																																																		
MONGES										Ciudades.										Villas.										Lugares.										Aldas.										Granjas.										Cotores.										Despoblados.										Corregimientos.																																																
Casas.	Profesos.	Novicios.	Legos.	Donados.	Criados.	Niños.	Total.																																																																																																																									
Benitos.....	1..	13		3..		2..	18.	Realengo.....										10.....										42.....										2.....										30.....										1.....										2.....										10.																																																		
Bernardos.....								Abadengo.....																																																																																																																								
Gerónimos.....	8..	188	2..		3..	102..	3..	298.	Señorío Eclesiast.										7.....																				1.....										3.....										2.....																																																																					
Cartujos.....	3..	55	2..	12..	12..	134..	20..	235.	Idem Secular.....										5.....										114.....										22.....										34.....										12.....										8.....										4.....										30.																																							
Basilios.....	4..	96		18..	5..	19..		138.	De Ordenes.....																																																																																																																							
MENDICANTES										Total.....										15.....										163.....										24.....										65.....										15.....										11.....										6.....										40.																																						
Dominicos.....	24..	418	23..	73..	26..	60..	6..	606.	ALMAS.										SOLTEROS.										CASADOS.										VIUDOS.										Total																																																																															
Franciscanos.....	38..	826	72..	149..	156..	61..	4..	1268.	Hasta 7 años..										Varones.										Hembras.										Varones.										Hembras.										Varones.										Hembras.										de edades.																																																	
De S. Pedro de Alcánt.	10..	186	15..	55..	43..	7..	3..	309.	De 7 á 16.....										62438.										58952.										314.										377.										42.										36.										113559.																																																	
Recoletos, ó Antoninos.	12..	245	19..	68..	58..	7..		397.	De 16 á 25.....										53355.										39833.										11397.										19525.										848.										1512.										122159.																																																	
Terceros.....	12..	294	17..	41..	21..	24..	6..	403.	De 25 á 40.....										26587.										19780.										59846.										61496.										3484.										7419.										178612.																																																	
Capuchinos.....	8..	181	22..	73..	49..	5..	1..	331.	De 40 á 50.....										8646.										7962.										32023.										27951.										5689.										9981.										92252.																																																	
Agustinos calzados.....	14..	212	19..	44..	11..	42..		328.	De 50 arriba..										9464.										10335.										29009.										22096.										10603.										23594.										105101.																																																	
—Descalzos.....	1..	30	3..	7..	1..	2..		43.	Total.....										219770.										191141.										132589.										131445.										20666.										42542.										738153.																																																	
Carmelitas calzados.....	18..	277	10..	34..	8..	30..	2..	361.	Total de estados..										410911.										264034.										63208.																																																																																									
—Descalzos.....	14..	271	11..	59..	10..	34..		385.	Total general.....										738153.																																																																																																													
Trinitarios calzados.....	2..	68	6..	15..	1..	10..		100.	DISTINCION DE CLASES.										Curas.....										Hidalgos.....										Empleados con										sueldo del Rey..										3710.																																																																					
—Descalzos.....	2..	58		13..	4..	5..		80.	Beneficiados.....										533.										Abogados.....										460.										Con fuero militar..										3949.																																																																					
Mercenarios calzados.....	5..	148	9..	29..		14..	3..	203.	Tenientes de Cura.										125.										Escribanos.....										752.										Dependientes de										257.																																																																					
—Descalzos.....	17..	299	1..	51..	5..	42..		398.	Sacristanes.....										586.										Estudiantes.....										2963.										Inquisicion.....										257.																																																																					
Mínimos.....	23..	271	21..	47..	10..	47..	6..	402.	Acólitos.....										718.										Labradores.....										16464.										Síndicos de Orde-										295.																																																																					
Servitas.....									Ordenados á tí-										711.										Jornaleros.....										119534.										nes Religiosas...										295.																																																																					
De S. Juan de Dios.....	15..	173	5..		4..	44..	1..	227.	Ordenados de me-										1274.										Artesanos.....										29202.										Dependientes de										141.																																																																					
CANONIGOS										CLERIGOS REGLARES										HOSPITALES.										CASAS DE RECLUSION.										CASAS DE EXPOSITOS.										RESUMEN GENERAL.																																																																														
De S. Benito.....									Casas.										Cape-										Em-										Facul-										Sir-										Enfer-										Enfer-										Locos.										Locos.										Expó-										Expó-										Total.									
De S. Agustin.....									67.										45.										128.										90.										211.										597.										280.										1.										38.										23.										34.										1707.									
Premonstratenses.....									Total.....										9.....										8.....										44.....										47.....										250.....										228.....										237.....										177.....										991.																													
De S. Antonio Abad.....	1..	6				2..		8.	Casas.										Empleados.										Reclusos.										Reclusas.										Total.																																																																															
CLERIGOS REGLARES									2.....										23.....										110.....										7.....										140.																																																																															
Teatinos.....									Casas.										Empleados.										Niños.										Niñas.										Total.																																																																															
Menores.....	1..	30		8..			1..	39.	14.....										25.....										420.....										451.....										896.																																																																															
Agonizantes.....									Total.....										9.....										8.....										44.....										47.....										250.....										228.....										237.....										177.....										991.																													
Escolapios.....	1..	10		4..		7..	91..	112.	Casas.										Empleados.										Niños.										Niñas.										Total.																																																																															
De S. Vicente de Paul..									2.....										23.....										110.....										7.....										140.																																																																															
FREYLES										COMENDADORAS										CASAS DE RECLUSION.										CASAS DE EXPOSITOS.										RESUMEN GENERAL.																																																																																								
De Malta.....									Casas.										Empleados.										Niños.										Niñas.										Total.																																																																															
De Santiago.....	1..	9						9.	1.....										4.....										1.....										4.....										5.....										52.																																																																					
De Calatrava.....									Total.....										9.....										8.....										44.....										47.....										250.....										228.....										237.....										177.....										991.																													
De Alcántara.....									Casas.										Empleados.										Niños.										Niñas.										Total.																																																																															
De Montesa.....									1.....										1.....										3..										12..										25.																																																																															
De Sancti Spiritus.....	3..	8		1..	1..	3..	12..	25.	Total.....										2.....										23.....										110.....										7.....										140.																																																																					
CONGREGACIONES										COLEGIOS DE VARONES.										COLEGIOS DE HEMBRAS.										RESUMEN GENERAL.																																																																																																		
De S. Felipe Neri.....	2..	22		7..		4..		33.	Casas.										Maestros.										Niños.										Dependientes.										Total.																																																																															
Misioneros.....									10.....										34.....										169.....										36.....										239.																																																																															
Hospitalarios.....	3..							16.	Total.....										2.....										12.....										140.....										24.....										176.																																																																					
Hermitaños.....	2..					4..		31.	Casas.										Maestros.										Niños.										Dependientes.										Total.																																																																															
Total general.....										245..										4394.										257..										804..										428..										703..										159..										6723.																																																
Para Nobles.....									1.....										4.....										27.....										2.....										33.																																																																															
Para Pobres.....									3.....										4.....										27.....										2.....										33.																																																																															
Total.....										12.....										1.....										200.....										60.....										415.																																																																														
Total general de almas.....										373025.										565128.										4542.										2956.										5433.										3209.										383000.										371293.										754293.																																						

RELIGIONES.

Table with columns: MONGES, MENDICANTES, CANONIGOS, CLERIGOS REGLARES, FRETLES, CONGREGACIONES, COLEGIOS DE VARONES. Sub-headers: Casas, Profesores, Novicios, Legos, Donadores, Criados, Niños, Total.

PARROQUIAS 1396.

PUEBLOS 1625.

Table with columns: Ciudad, Villas, Lugares, Aldeas, Granjas, Cotoredos, Despoblados, Corregimientos. Rows: Realengo, Abadengo, Señorío Eclesiástico, Idem Secular, De Ordenes, Total.

ALMAS.

Table with columns: SOLTEROS, CASADOS, VIUDOS, Total de edades. Sub-headers: Varones, Hembras. Rows: Hasta 7 años, De 7 a 16, De 16 a 25, De 25 a 40, De 40 a 50, De 50 arriba, Total.

DISTINCION DE CLASES.

Table with columns: Curas, Beneficiados, Tenientes de Cura, Sacristanes, Acolitos, Ordenados a título de Patrimonio, Ordenados de menores, Hidalgos, Abogados, Escribanos, Estudiantes, Labradores, Jornaleros, Comerciantes, Fabricantes, Artesanos, Criados, Empleados con sueldo del Rey, Con fuero militar, Dependientes de Inquisicion, Síndicos de Ordenes Religiosas, Dependientes de Cruzada, Demandantes.

HOSPITALES.

Table with columns: Casas, Capellanías, Empleados, Facultativos, Sirvientes, Enfermos, Locos, Locas, Expositos, Expositas, Total.

HOSPICIOS Ó CASAS DE MISERICORDIA.

Table with columns: Casas, Capellanías, Empleados, Sirvientes, Hombreres, Mujeres, Niños, Niñas, Total.

CASAS DE RECLUSION.

Table with columns: Casas, Empleados, Reclusos, Reclusas, Total.

CASAS DE EXPOSITOS.

Table with columns: Casas, Empleados, Niños, Niñas, Total.

RESUMEN GENERAL.

Table with columns: Varones, Hembras. Rows: Ascende el número de almas que va demostrado a..., Personas que viven en Comunidades, Hospicios &c. sin ser profesos, Religiosos, Total general de almas.

RELIGIONES.

Table with columns: MONJAS, Casas sujetas al Oratorio, Profesas, Novicias, Sras. convertidas seculares, Niñas, Criadas, Donadoras, Criadas, Total. Rows: Benitas, Bernardas, Gerónimas, Basilias, Dominicas, Franciscanas, Claras, Recoletas, Terceras, Capuchinas, Agustinas calzadas, Recoletas, Descalzas, Carmelitas calzadas, Descalzas, Trinitarias calzadas, Descalzas, Mercenarias calzadas, Descalzas, Brígidas, Mínimas, Servitas, Salesas, De la Enseñanza, Del Santo Sepulcro, De S. Lorenzo Justiniano, Nazarenas, Premonstratenses, COMENDADORAS, De Malta, De Santiago, De Calatrava, De Alcántara, De Sancti Spiritus, Beatas, Beatas Hospitalarias, Total general, COLEGIOS DE HEMBRAS, Para Nobles, Para Pobres, Total.

ESTADO GENERAL DE LA POBLACION DE LA PROVINCIA DE BURGOS EN EL AÑO DE 1787.

RELIGIONES.								
	Casas.	Profesores.	Novicios.	Legos.	Donadores.	Criados.	Niños.	Total.
MONGES								
Benitos.....	11..	291	11..	62..	157..	32..	553.
Bernardos.....	4..	50	1..	4..	2..	47..	104.
Gerónimos.....	6..	129	7..	8..	22..	85..	22..	273.
Cartujos.....	1..	19	9..	35..	63.
Basílios.....
MENDICANTES								
Dominicos.....	10..	96	4..	16..	16..	29..	2..	163.
Franciscanos.....	30..	537	46..	111..	74..	39..	5..	812.
De S. Pedro de Alcant. Recoletos, ó Antoninos.	4..	60	14..	19..	14..	6..	113.
Terceros.....
Capuchinos.....
Agustinos calzados.....	3..	59	5..	15..	1..	18..	1..	99.
—Descalzos.....
Carmelitas calzados.....	1..	11	3..	10..	24.
—Descalzos.....	3..	114	11..	3..	7..	7..	142.
Trinitarios calzados.....	3..	34	8..	11..	3..	15..	71.
—Descalzos.....
Mercenarios calzados.....	2..	52	5..	9..	66.
—Descalzos.....
Mínimos.....	1..	9	2..	3..	4..	1..	19.
Servitas.....
De S. Juan de Dios.....
CANONIGOS								
De S. Benito.....
De S. Agustín.....	2..	32	1..	5..	32..	70.
Premonstratenses.....	1..	5	7..	1..	14..	5..	32.
De S. Antonio Abad.....
CLERIGOS REGLARES								
Teatinos.....
Menores.....
Agonizantes.....
Escolapios.....	1..	10	6..	9..	75..	100.
De S. Vicente de Paul.....
FREILES								
De Malta.....
De Santiago.....
De Calatrava.....
De Alcántara.....
De Montesa.....
De Sancti Spiritus.....
Total.....	83..	1508	99..	287..	144..	516..	150..	2704.
CONGREGACIONES								
De S. Felipe Neri.....
Misioneros.....
Hospitalarios.....	1..	13..	13.
Hermitaños.....
Total general.....	84..	1508	99..	300..	144..	516..	150..	2717.
COLEGIOS DE VARONES.								
	Casas.	Maestros.	Niños.	Dependient.	Total.			
Para Estudios.....	4	12	92	18	122.			
Para Artesanos.....			
Total.....	4	12	92	18	122.			

	PARROQUIAS 1947.					PUEBLOS 1828.				
	Ciudades.	Villas.	Lugares.	Aldeas.	Granjas.	Concejos.	Cotores-dondos.	Despoblados.	Corregimien.	
Realengo.....	4..	292..	596..	5..	5..	55..	2..	8.	
Abadengo.....	35..	40..	5..	25..	6..	7..	
Señorío Eclesiást. Idem Secular.....	7..	15..	
De Ordenes.....	3..	248..	465..	28..	29..	77..	7..	34..	9.	
Total.....	7..	582..	1118..	38..	59..	132..	14..	43..	17.	

ALMAS.							
	SOLTEROS.		CASADOS.		VIUDOS.		Total de edades
	Varones.	Hembras.	Varones.	Hembras.	Varones.	Hembras.	
Hasta 7 años.....	43950.	42601.	86551.
De 7 á 16.....	41637.	39618.	90.	79.	81424.
De 16 á 25.....	27482.	30312.	6047.	7546.	138.	210.	71735.
De 25 á 40.....	7986.	8765.	38448.	41002.	996.	2227.	99424.
De 40 á 50.....	2587.	2630.	21858.	21463.	1572.	4268.	54378.
De 50 arriba.....	2208.	2777.	22651.	19596.	6704.	12947.	66883.
Total.....	125850.	126703.	89094.	89686.	9410.	19652.	460355.
Total de estados.....	252553.		178780.		29062.		
Total general.....	460395.						

DISTINCION DE CLASES.						
Curas.....	1654.	Hidalgos.....	134056.	Empleados con sueldo del Rey..	819.	
Beneficiados.....	1700.	Abogados.....	279.	Con fuero militar..	1679.	
Tenientes de Cura.	270.	Escribanos.....	519.	Dependientes de Inquisicion de	116.	
Sacristanes.....	572.	Estudiantes.....	2467.	Síndicos de Ordenes Religiosas..	79.	
Acólitos.....	160.	Labradores.....	49421.	Dependientes de Cruzada.....	66.	
Ordenados á título de Patrimonio.....	424.	Jornaleros.....	29850.	Demandantes.....	89.	
Ordenados de menores.....	480.	Comerciantes.....	798.			
		Fabricantes.....	929.			
		Artesanos.....	8797.			
		Criados.....	13237.			

HOSPITALES.											
Casas.	Cape-llanes.	Em-pleados.	Facul-tati-vos.	Sir-vien-tes.	Enfer-mos.	Enfer-mas.	Locos.	Locas.	Expó-sitos.	Expó-sitas.	Total.
Total.....	50.	25.	67.	27.	53.	110.	61.	1.	4.	348.

HOSPICIOS Ó CASAS DE MISERICORDIA.									
Casas.	Cape-llanes.	Em-pleados.	Sir-vien-tes.	Hem-bras.	Muge-res.	Niños.	Niñas.	Total.	
Total.....	4..	3..	5..	64..	98..	61..	37..	268.

CASAS DE RECLUSION.				
Casas.	Empleados.	Reclusos.	Recluras.	Total.
Total.....

CASAS DE EXPOSITOS.					
Casas.	Empleador.	Niños.	Niñas.	Total.	
Total.....	1..	123..	130..	253.

RESUMEN GENERAL.		
	Varones.	Hembras.
Asciende el número de almas que va demostrado á.....	224354.	236041.
Personas que viven en Comunidades, Hospicios &c. sin ser profesos..	1567.	558.
Religiosos.....	1894.	996.
Religiosas.....
Total.....	227815.	237595.
Total general de almas.....	465410.	

RELIGIONES.										
	Casas sujetas al Or-dina-rio.	Profes-sas.	Novi-cias.	3ras. conves-tido se-cular.	Niñas.	Cria-das.	Dona-dos.	Cria-dos.	Total.	
MONJAS										
Benitas.....	3..	56	2..	9..	5..	72.	
Bernardas.....	7..	151	8..	8..	46..	1..	13..	227.	
Gerónimas.....	
Basílias.....	
Dominicas.....	4..	68	8..	1..	16..	8..	101.	
Franciscanas Claras.....	21..	439	16..	2..	59..	6..	36..	558.	
—Recoletas.....	1..	18	2..	2..	1..	23.	
—Terceras.....	
Capuchinas.....	
Agustinas calzadas.....	6..	116	4..	4..	27..	6..	157.	
—Recoletas.....	
—Descalzas.....	1..	16	3..	1..	1..	21.	
Carmelitas calzadas.....	
—Descalzas.....	3..	54	4..	3..	61.	
Trinitarias calzadas.....	1..	17	1..	1..	19.	
—Descalzas.....	
Mercenarias calzadas.....	
—Descalzas.....	
Brígidas.....	
Mínimas.....	
Servitas.....	
Salesas.....	
De la Enseñanza.....	
Del Santo Sepulcro.....	
De S. Lorenzo Justiniano.....	
Nazarenas.....	
Premonstratenses.....	
COMENDADORAS										
De Malta.....	
De Santiago.....	
De Calatrava.....	1..	20	12..	32.	
De Alcántara.....	
De Sancti Spiritus.....	
Total.....	15..	33..	955	41..	16..	2..	177.	7..	73..	1271.
Beatas.....	
Beatas Hospitalarias.....	1..	8	8.	
Total general.....	16..	33..	963	41..	16..	2..	177.	7..	73..	1279.

COLEGIOS DE HEMBRAS.					
Casas.	Maestras.	Niñas.	Dependientes.	Total.	
Para Nobles.....	1..	1..	24	3..	28.
Para Pobres.....
Total.....	1..	1..	24	3..	28.

RELIGIONES.								
MONGES	Casas.	Profesores.	Noi-cios.	Legos.	Donados.	Cria-dos.	Niños.	Total.
Benitos.....	12..	128	6..	8..	2..	88..	23..	255.
Bernardos.....	4..	152	3..	47..	6..	173..	9..	390.
Gerónimos.....	1..	32	5..	1..	11..	6..	6..	55.
Cartujos.....	2..	52	1..	14..	19..	63..	3..	152.
Basilios.....								
MENDICANTES								
Dominicos.....	21..	249	31..	34..	22..	17..	35..	388.
Franciscanos.....	33..	725	49..	179..	110..	31..	42..	1136.
De S. Pedro de Alcant..								
Recoletos, ó Antoninos.								
Terceros.....								
Capuchinos.....	26..	615	32..	137..	28..	84..	6..	902.
Agustinos calzados.....	16..	202	9..	47..	2..	10..	20..	290.
—Descalzos.....	2..	36	5..	12..	1..	1..	3..	58.
Carmelitas calzados.....	11..	157	11..	45..	1..	15..	14..	243.
—Descalzos.....	10..	227	11..	50..	3..	6..	18..	315.
Trinitarios calzados.....	11..	132	8..	35..	3..	9..	9..	193.
—Descalzos.....	2..	35	3..	3..	4..	2..	3..	47.
Mercenarios calzados.....	14..	191	8..	49..	12..	19..	279.
—Descalzos.....	1..	31	2..	9..	7..	2..	51.
Mínimos.....	9..	89	7..	31..	1..	7..	8..	143.
Servitas.....	6..	97..	8..	36..	1..	10..	4..	156.
De S. Juan de Dios.....								
CANONIGOS								
De S. Benito.....								
De S. Agustín.....								
Premonstratenses.....								
De S. Antonio Abad.....	5..	8	10..	2..	4..	24.
CLERIGOS REGLARES								
Teatinos.....	1..	10	4..	1..	1..	16.
Menores.....	1..	16	1..	3..	2..	2..	24.
Agonizantes.....	1..	5	4..	4..	1..	1..	15.
Escolapios.....	8..	80	7..	20..	6..	97..	210.
De S. Vicente de Paul..	2..	45	5..	4..	1..	3..	58.
FREYLES								
De Malta.....								
De Santiago.....								
De Calatrava.....								
De Alcántara.....								
De Montesa.....								
De Sancti Spiritus.....								
Total.....	199.	3314	208.	786.	202.	561.	329.	5400.
CONGREGACIONES								
De S. Felipe Neri.....	2..	23	9..	3..	35.
Misioneros.....								
Hospitalarios.....								
Hermitaños.....								
Total general.....	201.	3337	208.	795.	202.	564.	329.	5435.
COLEGIOS DE VARONES.								
Para Estudios.....	15	51	480	74	605			
Para Artesanos.....								
Total.....	15	51	480	74	605			

	PARROQUIAS 1682.				PUEBLOS 1980.			
	Ciudades.	Villas.	Lugares.	Aldeas.	Granjas.	Cotore-dondos.	Despo-blados.	Corregi-mientos.
Realengo.....	11..	88..	543..	37..	8..	57..	13.
Abadengo.....	22..	130..	11..	2..	34..
Señorío Eclesiást.	3..	50..	262..	17..	13..	6..	48..
Idem Secular.....	101..	718..	37..	8..	30..	149..
De Ordenes.....	22..	30..	1..	1..	16..
Total.....	14..	282..	1682..	103..	21..	47..	304..	13.

	ALMAS.						Total de edades.
	SOLTEROS.		CASADOS.		VIUDOS.		
	Varones.	Hembras.	Varones.	Hembras.	Varones.	Hembras.	
Hasta 7 años...	80926.	83248.	164174.
De 7 á 16.....	65948.	70504.	410.	663.	27.	44.	137596.
De 16 á 25.....	40086.	42452.	13214.	18980.	472.	1117.	116321.
De 25 á 40.....	20189.	16880.	52808.	59039.	2811.	6537.	158264.
De 40 á 50.....	7710.	6369.	40079.	38743.	3863.	8306.	105070.
De 50 arriba..	7510.	5939.	40119.	33770.	11498.	21341.	120177.
Total.....	222260.	225392.	146630.	151195.	18671.	37345.	801602.
Total de estados.....	447761.		297825.		56016.		
Total general.....	801602.						

DISTINCION DE CLASES.					
Curas.....	1682.	Hidalgos.....	1266.	Empleados con sueldo del Rey..	1050.
Beneficiados.....	3139.	Abogados.....	370.	Con fuero militar..	1219.
Tenientes de Cura.	596.	Escribanos.....	650.	Dependientes de Inquisicion.....	402.
Sacristanes.....	342.	Estudiantes.....	6968.	Síndicos de Ordenes Religiosas..	150.
Acolitos.....	456.	Labradores.....	56878.	Dependientes de Cruzada.....	385.
Ordenados á título de Patrimonio.....	847.	Jornaleros.....	98809.	Demandantes.....	1577.
Ordenados de menores.....	328.	Comerciantes.....	1957.		
		Fabricantes.....	4640.		
		Artesanos.....	33177.		
		Criados.....	20963.		

HOSPITALES.										
Casas.	Capellanes.	Empleados.	Facultativos.	Sirvientes.	Enfermos.	Locos.	Locas.	Expositos.	Expositas.	Total.
Total.....	74.	42.	138.	132.	285.	85.	337.	61.	53.	1195

HOSPICIOS Ó CASAS DE MISERICORDIA.									
Casas.	Capellanes.	Empleados.	Sirvientes.	Hombres.	Mujeres.	Niños.	Niñas.	Total.	
Total.....	7..	10..	67..	101..	806..	165..	279..	1818.

CASAS DE RECLUSION.					
Casas.	Empleados.	Reclusos.	Reclusas.	Total.	
Total.....	3.....	12.....	178.....	190.

CASAS DE EXPOSITOS.				
Casas.	Empleados.	Niños.	Niñas.	Total.
Total.....

RESUMEN GENERAL.		
Asciende el número de almas que va demostrado á.....	Varones.	Hembras.
Personas que viven en Comunidades, Hospicios &c. sin ser profesos..	387670.	413932.
Religiosos.....	4827.	2477.
Religiosas.....	4308.
Total.....	396805.	417607.
Total general de almas.....	814412.	

RELIGIONES.										
MONJAS	Casas sujetas al Or-dina-rio.	Reli-gion.	Profes-sas.	Noi-cias.	Suar. conves-tido se-cular.	Niñas.	Cria-das.	Dona-dos.	Cria-dos.	Total.
Bernardas.....	2..	1..	46	2..	4..	47..	107.
Gerónimas.....	1..	8	2..	16..	3..	31.
Basilias.....
Dominicas.....	2..	2..	109	1..	2..	7..	8..	127.
Franciscanas Claras.....	3..	10..	376	13..	11..	22..	4..	16.	442.
—Recoletas.....
—Terceras.....
Capuchinas.....	4..	115	4..	5..	13..	4..	141.
Agustinas calzadas.....	1..	1..	40	16..	1..	57.
—Recoletas.....
—Descalzas.....
Carmelitas calzadas.....	3..	1..	86	3..	3..	6..	98.
—Descalzas.....	6..	114	3..	3..	3..	123.
Trinitarias calzadas.....
—Descalzas.....
Mercenarias calzadas.....
—Descalzas.....
Brígidas.....	1..	1..	50	3..	4..	57.
Mínimas.....
Servitas.....
Salesas.....
De la Enseñanza.....	4..	112	4..	49..	4..	4..	173.
Del Santo Sepulcro.....
De S. Lorenzo Justiniano.....
Nazarenas.....
Premonstratenses.....
COMENDADORAS										
De Malta.....	2..	46	21..	67.
De Santiago.....	1..	12	1..	2..	24..	39.
De Calatrava.....
De Alcántara.....
De Sancti Spiritus.....
Total.....	24..	26..	1163	35..	78..	227..	26..	54..	1583.
Beatas.....	4..	59	14..	1..	1..	75.
Beatas Hospitalarias.....
Total general.....	28..	26..	1222	35..	92..	228..	27..	54..	1658.
COLEGIOS DE HEMBRAS.										
Para Nobles.....	2.....	8.....	23.....	2.....	33.					
Para Pobres.....					
Total.....	2.....	8.....	23.....	2.....	33.					

RELIGIONES.

Table of religious orders and institutions including Monges, Mendicantes, Canonigos, Clerigos Reglares, Congregaciones, and Colegios de Varones.

PARROQUIAS 75.

PUEBLOS 63.

Table listing parishes and pueblos with columns for Cities, Villages, Places, etc.

ALMAS.

Table of souls categorized by marital status: Solteros, Casados, Viudos.

DISTINCION DE CLASES.

Table of social classes including Curas, Beneficiados, Tenientes de Cura, etc.

HOSPITALES.

Table of hospitals with columns for Casas, Capellanes, Empleados, etc.

HOSPICIOS Ó CASAS DE MISERICORDIA.

Table of hospices and houses of mercy.

CASAS DE RECLUSION.

Table of houses of confinement.

CASAS DE EXPOSITOS.

Table of houses for orphans.

RESUMEN GENERAL.

Summary table of the population data, including total counts for males and females.

RELIGIONES.

Table of religious orders and institutions including Monjas, Comendadoras, and Colegios de Hembras.

N.º x. ESTADO GENERAL DE LA POBLACION DE LA PROVINCIA DE EXTREMADURA EN EL AÑO DE 1787.

RELIGIONES.								
MONGES	Casas.	Profesores.	Novicios.	Legos.	Donados.	Criados.	Niños.	Total.
Benitos.....								
Bernardos.....								
Gerónimos.....	1..	39	1..		1..	31..	4..	76.
Cartujos.....								
Basilios.....								
MENDICANTES								
Dominicos.....	11..	117	28..	17..	19..	37..	3..	221.
Franciscanos.....	30..	625	37..	124..	140..	54..	6..	986.
De S. Pedro de Alcant.	21..	398	40..	88..	94..	26..	4..	650.
Recoletos, ó Antoninos.								
Terceros.....								
Capuchinos.....								
Agustinos calzados.....	2..	42	4..	5..	1..	6..		58.
—Descalzos.....	4..	60	1..	19..	2..	23..	2..	107.
Carmelitas calzados.....								
—Descalzos.....	1..	12		4..		5..	1..	22.
Trinitarios calzados.....								
—Descalzos.....	1..	10		5..	4..	7..		26.
Mercenarios calzados.....	4..	25	1..	5..		4..	2..	37.
—Descalzos.....								
Mínimos.....								
Servitas.....								
De S. Juan de Dios.....	2..	8				1..		9.
CANONIGOS								
De S. Benito.....								
De S. Agustin.....								
Premonstratenses.....								
De S. Antonio Abad.....								
CLERIGOS REGLARES								
Teatinos.....								
Menores.....	1..	8		3..		2..		13.
Agonizantes.....								
Escolapios.....								
De S. Vicente de Paul.....								
FRETLES								
De Malta.....								
De Santiago.....								
De Calatrava.....								
De Alcántara.....	1..	18				47..		65.
De Montesa.....								
De Sancti Spiritus.....								
Total.....	79..	1362	112..	270..	261..	243..	22..	2270.
CONGREGACIONES								
De S. Felipe Neri.....								
Misioneros.....								
Hospitalarios.....	1..			15..				15.
Hermitaños.....								
Total general.....	80..	1362	112..	285..	261..	243..	22..	2285.
COLEGIOS DE VARONES.								
	Casas.	Maestros.	Niños.	Dependientes.				Total.
Para Estudios.....	2..	10..	75..	14..				99.
Para Artesanos.....								
Total.....		10..	75..	14..				99.

PARROQUIAS 415.												
	Comu- nidades.	Villas.	Lugares.	Aldar.	Granjas.	Colo- rados.	Aspo- biados.	Contra- rios.	Total.			
Realengo.....	3..	30..		36..					4.			
Abadengo.....												
señorío Eclesiást.		2..		2..					1.			
dem Secular.....	1..	111..		63..					6.			
De Ordenes.....	3..	85..		29..								
Total.....	7..	228..		130..					11.			
ALMAS.												
	SOLTEROS.		CASADOS.		VIUDOS.		Total de edades.					
	Varones.	Hembras.	Varones.	Hembras.	Varones.	Hembras.						
Hasta 7 años...	40435.	37671.					78106.					
De 7 á 16.....	40368.	36705.	152.	250.	9.	25.	77489.					
De 16 á 25.....	22982.	18738.	7520.	10391.	248.	348.	60227.					
De 25 á 40.....	8645.	5094.	37402.	38089.	1838.	2531.	93599.					
De 40 á 50.....	2661.	1665.	18382.	17196.	2080.	3545.	45529.					
De 50 arriba..	2927.	2329.	17905.	14897.	6839.	12194.	57091.					
Total.....	118018.	102202.	81351.	80803.	11014.	18643.	412041.					
Total de estados.....	220220.		162164.		29657.							
Total general.....	412041.											
DISTINCION DE CLASES.												
Curas.....	341.	Hidalgos.....	3724.	Empleados con sueldo del Rey..	1217.							
Beneficiados.....	1041.	Abogados.....	305.	Con fuero militar..	3288.							
Tenientes de Cura.	216.	Escribanos.....	505.	Dependientes de Inquisicion.....	175.							
Sacristanes.....	469.	Estudiantes.....	1446.	Síndicos de Ordenes Religiosas..	107.							
Acéltos.....	337.	Labradores.....	29345.	Dependientes de Cruzada.....	80.							
Ordenados á título de Patrimo- nio.....	843.	Jornaleros.....	47272.	Demandantes.....	260.							
Ordenados de me- nores.....	932.	Comerciantes.....	1596.									
		Fabricantes.....	850.									
		Artesanos.....	10347.									
		Criados.....	11036.									
HOSPITALES.												
	Casas.	Capela- nes.	Em- pleados.	Facul- tati- vos.	Sir- vientes.	Enfer- mos.	Enfer- mas.	Locos.	Locas.	Expó- sitos.	Expó- sitas.	Total.
Total.....	31.	19.	24.	33.	35.	48.	26.			57.	70.	312.
HOSPICIOS Ó CASAS DE MISERICORDIA.												
	Casas.	Capela- nes.	Em- pleados.	Sirvientes.	Hem- bras.	Muge- res.	Niños.	Niñas.	Total.			
Total.....	2..	1..	2..			9..	29..	27..	68.			
CASAS DE RECLUSION.												
	Casas.	Empleados.	Recluzos.	Recluzas.	Total.							
Total.....												
CASAS DE EXPOSITOS.												
	Casas.	Empleados.	Niños.	Niñas.	Total.							
Total.....	1..	1..	43..	43..	87.							
RESUMEN GENERAL.												
Ascende el número de almas que va demostrado á.....	210393.		201648.									
Personas que viven en Comunidades, Hospicios &c. sin ser profesos..	1006.		412.									
Religiosos.....	1744.		1719.									
Religiosas.....	213143.		203779.									
Total.....	416922.											

RELIGIONES.										
MONGES	Casas sujetas al Or- dina- rio.	Reli- gion.	Profesores.	Novi- cios.	Stus. conves- tido se- cular.	Niñas.	Cria- das.	Dona- dos.	Cria- dos.	Total.
Benitas.....										
Bernardas.....										
Gerónimas.....	3..		44				3..			47.
Basilias.....										
Dominicas.....		7..	84	7..	5..	13..	22..		9..	140.
Franciscanas										
Claras.....	40..	21..	1167	58..	23..	27..	53..		45..	1373.
—Recoletas.....	4..		70	2..	1..		3..			76.
—Terceras.....										
Capuchinas.....	1..		19	1..			1..			21.
Agustinas cal- zadas.....	4..		95		2..		2..		3..	102.
—Recoletas.....										
—Descalzas.....	2..		38	2..			4..		4..	48.
Carmelitas cal- zadas.....										
—Descalzas.....	5..		96	6..		4..	2..		13..	121.
Trinitarias cal- zadas.....	1..		11	1..	1..	4..				17.
—Descalzas.....										
Mercenarias calzadas.....										
—Descalzas.....										
Brígidas.....										
Mínimas.....										
Servitas.....										
Salesas.....										
De la Enseñan- za.....	1..					5..	1..			6.
Del Santo Sepulcro.....										
De S. Lorenzo Justiniano.....										
Nazarenas.....										
Premonstraten- ses.....										
COMENDADORAS										
De Malta.....										
De Santiago.....	1..		8		1..		9..			18.
De Calatrava.....										
De Alcántara.....	2..		9	1..	1..		13..			24.
De Sancti Spiritus.....										
Total.....	64..	28..	1641	78..	34..	53..	113..	74..		1993.
Beatas.....										
Beatas Hospita- larias.....	2..		24		1..	2..				27.
	1..		4							4.
Total general.....	67..	28..	1669	78..	35..	55..	113..	74..		2024.
COLEGIOS DE HEMBRAS.										
	Casas.	Maestras.	Niñas.	Dependientes.	Total.					
Para Nobles.....										
Para Pobres.....	1..		5..	1..	6.					
Total.....	1..		5..	1..	6.					

RELIGIONES.								
MONGES	Casas.	Profesos.	Novicios.	Legos.	Donados.	Criados.	Niños.	Total.
Benitos.....	9..	309	14..	39..	174..	35..	571.
Bernardos.....	14..	492	1..	8..	183..	23..	707.
Gerónimos.....
Cartujos.....
Basilios.....
MENDICANTES								
Dominicos.....	12..	165	1..	16..	12..	43..	7..	244.
Franciscanos.....	24..	711	72..	137..	57..	59..	17..	1053.
De S. Pedro de Alcánt. Recolctos, ó Antoninos.	1..	18	5..	9..	32.
Terceros.....	3..	78	4..	3..	17..	3..	105.
Capuchinos.....
Agustinos calzados.....	4..	98	5..	3..	24..	4..	134.
— Descalzos.....
Carmelitas calzados.....	1..	15	3..	2..	2..	23.
— Descalzos.....
Trinitarios calzados.....	1..	21	4..	3..	8..	2..	39.
— Descalzos.....
Mercenarios calzados.....	2..	63	7..	14..	84.
— Descalzos.....
Mínimos.....
Servitas.....
De S. Juan de Dios.....	3..	19	9..	28.
CANONIGOS								
De S. Benito.....
De S. Agustín.....
Premonstratenses.....
De S. Antonio Abad.....
CLERIGOS REGLARES								
Teatinos.....
Menores.....
Agonizantes.....
Escolapios.....
De S. Vicente de Paul.....
FREYLES								
De Malta.....
De Santiago.....
De Calatrava.....
De Alcántara.....
De Montesa.....
De Sancti Spiritus.....
Total.....	74..	1991	97..	225..	81..	533..	93..	3020.
CONGREGACIONES								
De S. Felipe Neri.....
Misioneros.....
Hospitalarios.....
Hermitaños.....
Total general.....	74..	1991	97..	225..	81..	533..	93..	3020.
COLEGIOS DE VARONES.								
Para Estudios.....	5.....	15.....	94.....	73.....	182.
Para Artesanos.....
Total.....	5.....	15.....	94.....	73.....	182.

PARROQUIAS 3683.							PUEBLOS 3658.										
	Ciudades.	Villas.	Peligrasias.	Aldeas.	Granjas.	Cotores-donados.	Despoblados.	Corregimientos.		Ciudades.	Villas.	Peligrasias.	Aldeas.	Granjas.	Cotores-donados.	Despoblados.	Corregimientos.
Realengo.....	3.....	5.....	274..	3.....	39.		3.....	5.....	274..	3.....	39.
Abadengo.....	4.....	15.....	719..	14.....	239.		4.....	15.....	719..	14.....	239.
Señorío Eclesiast. Idem Secular.....	8.....	374..	40.....	380.		8.....	374..	40.....	380.
De Ordenes.....	49.....	1968..	84.....	49.....	1968..	84.....
Total.....	7.....	77.....	3425..	147.....	658.		7.....	77.....	3425..	147.....	658.

ALMAS.									
	SOLTEROS.		CASADOS.		VIUDOS.		Total de edades.		
	Varones.	Hembras.	Varones.	Hembras.	Varones.	Hembras.			
Hasta 7 años.....	124111.	120722.	244833.
De 7 á 16.....	113791.	110724.	510.	634.	7.	11.	225677.
De 16 á 25.....	75968.	88405.	20808.	23593.	361.	637.	209772.
De 25 á 40.....	32713.	43500.	94640.	98945.	3009.	6647.	279454.
De 40 á 50.....	9060.	15106.	61914.	60899.	5499.	12591.	165069.
De 50 arriba.....	8670.	16176.	65696.	59497.	24445.	40903.	215387.
Total.....	362312.	392633.	243568.	243568.	33321.	60789.	1,340,922.
Total de estranos.....	48736.	94110.
Total general.....	1,340,922.		

DISTINCION DE CLASES.									
Curas.....	2640.	Hidalgos.....	13781.	Empleados con sueldo del Rey.....	1787.				
Beneficiados.....	2197.	Abogados.....	516.	Con fuero militar.....	13949.				
Tenientes de Cura.....	1126.	Escribanos.....	966.	Dependientes de Inquisicion.....	101.				
Sacristanes.....	1362.	Estudiantes.....	4429.	Síndicos de Ordenes Religiosas.....	589.				
Acólitos.....	73.	Labradores.....	187978.	Dependientes de Cruzada.....	225.				
Ordenados á título de Patrimonio.....	3175.	Tornaleros.....	55226.	Demandantes.....	906.				
Ordenados de menores.....	1171.	Comerciantes.....	2980.				
.....	Fabricantes.....	2028.				
.....	Artesanos.....	22512.				
.....	Criados.....	18968.				

HOSPITALES.											
Casas.	Capellanes.	Empleados.	Facultativos.	Servientes.	Enfermos.	Enfermas.	Locos.	Locas.	Expositos.	Expositas.	Total.
31.	23.	79.	46.	140.	173.	189.	164.	169.	1292.

HOSPICIOS Ó CASAS DE MISERICORDIA.									
Casas.	Capellanes.	Empleados.	Servientes.	Hombres.	Mujeres.	Niños.	Niñas.	Total.	
1.....	1.....	4.....	3.....	12.....	32.....	26.....	14.....	92.	

CASAS DE RECLUSION.				
Casas.	Empleados.	Reclusos.	Reclusas.	Total.
1.....	1.....	9.....	10.

CASAS DE EXPOSITOS.				
Casas.	Empleados.	Niños.	Niñas.	Total.
.....

RESUMEN GENERAL.			
	Varones.	Hembras.	Total.
Asciende el número de almas que va demostrado á.....	641202.	698990.
Personas que viven en Comunidades, Hospicios &c. sin ser profesos.....	1910.	764.
Religiosos.....	2313.
Religiosas.....	624.
Total.....	645425.	700378.
Total general de almas.....	1,345,803.	

RELIGIONES.												
MONJAS		Casas sujetas al Ordinario á la Religión.	Profesas.	Novicias.	Sras. convertidas seculares.	Niñas.	Criadas.	Donados.	Criados.	Total.		
Benitas.....	1..	1..	64	2..	7..	27..	2..	102.
Bernardas.....	1..	20	5..	9..	5..	39.
Gerónimas.....
Basilias.....
Dominicas.....	1..	3..	71	2..	16..	25..	9..	123.
Franciscanas Claras.....	4..	6..	263	6..	25..	81..	15..	390.
— Recoletas.....
— Terceras.....
Capuchinas.....	1..	25	3..	1..	29.
Agustinas calzadas.....
— Recoletas.....	2..	52	1..	5..	2..	60.
— Descalzas.....	1..	20	3..	2..	25.
Carmelitas calzadas.....
— Descalzas.....	1..	15	3..	18.
Trinitarias calzadas.....
— Descalzas.....
Mercenarias calzadas.....
— Descalzas.....	1..	20	1..	3..	24.
Brigidas.....
Mínimas.....
Servitas.....
Salesas.....
De la Enseñanza.....	1..	36	52..	3..	91.
Del Santo Sepulcro.....
De S. Lorenzo Justiniano.....	1..	27	7..	34.
Nazarenas.....
Premonstratenses.....
COMENDADORAS												
De Malta.....
De Santiago.....
De Calatrava.....
De Alcántara.....
De Sancti Spiritus.....
Total.....	12..	13..	613	11..	53..	52..	164..	3..	39..	935.
Beatas.....
Beatas Hospitalarias.....
Total general.....	12..	13..	613	11..	53..	52..	164..	3..	39..	935.

COLEGIOS DE HEMBRAS.					
Casas.	Maestras.	Niñas.	Dependientes.	Total.	
Para Nobles.....	46.....	28.....	8.....	82.
Para Pobres.....	2.....
Total.....	2.....	46.....	28.....	8.....	82.

ESTADO GENERAL DE LA POBLACION DEL REYNO DE GRANADA EN EL AÑO DE 1787.

RELIGIONES.								
	Casas.	Profesos.	Novicios.	Legos.	Donados.	Criados.	Niños.	Total.
MONGES								
Benitos.....								
Bernardos.....						20..		92.
Gerónimos.....	2..	66	6..					30.
Cartujos.....	1..	15		3..		12..		26.
Basilios.....	1..	18		5..	2..	1..		
MENDICANTES								
Dominicos.....	6..	119	19..	19..	18..	21..		199.
Franciscanos.....	17..	430	43..	139.	154.	32..	8..	806.
De S. Pedro de Alcánt. Recoletos, ó Antoninos.	11..	211	20..	66..	65..	13..		380.
Terceros.....	3..	56	1..	17..	2..	3..	2..	81.
Capuchinos.....	6..	108	15..	38..	38..	2..		201.
Agustinos calzados.....	5..	63	3..	13..		15..		94.
—Descalzos.....	2..	37	9..	13..	3..	2..		64.
Carmelitas calzados.....	2..	59	3..	7..	1..	14..		84.
—Descalzos.....	9..	127	9..	42..	5..	14..	5..	202.
Trinitarios calzados.....	6..	97	2..	19..	3..	17..		138.
—Descalzos.....	3..	86	9..	22..	16..	5..		138.
Mercenarios calzados.....	4..	115	8..	31..		30..		184.
—Descalzos.....	1..	20	4..	9..	1..	3..		37.
Mínimos.....	8..	122	6..	12..	21..	16..		177.
Servitas.....								
De S. Juan de Dios.....	7..	103	6..			1..	10..	120.
CANONIGOS								
De S. Benito.....								
De S. Agustin.....								
Premonstratenses.....								
De S. Antonio Abad.....								
CLERIGOS REGLARES								
Teatinos.....	2..	37	1..	4..	2..	6..		50.
Menores.....								
Agonizantes.....								
Escolapios.....								
De S. Vicente de Paul.....								
FREILES								
De Malta.....								
De Santiago.....								
De Calatrava.....								
De Alcántara.....								
De Montesa.....								
De Sancti Spiritus.....								
Total.....	96..	1889	164..	459.	332.	244.	15..	3103.
CONGREGACIONES								
De S. Felipe Neri.....	3..	28		16..		9..		53.
Misioneros.....								
Hospitalarios.....								
Hermitaños.....								
Total general.....	99..	1917	164..	475.	332.	253.	15..	3156.
COLEGIOS DE VARONES.								
	Casas.	Maestros.	Niños.	Dependient.	Total.			
Para Estudios.....	13.....	41.....	680.....	83.....	804.			
Para Artesanos.....								
Total.....	13.....	41.....	680.....	83.....	804.			

PARROQUIAS 490.							PUEBLOS 397.			
	Ciudades.	Villas.	Lugares.	Aldeas.	Granjas.	Cotove-dondor.	Despo-blados.	Corregi-mientos.		
Realengo.....	14..	64..	128..	10..		22..	1..	15.		
Abadengo.....										
Señorío Eclesiást. Idem Secular.....	1..	116..	27..	2..		3..	1..			
De Ordenes.....										
Total.....	15..	180..	155..	12..		25..	2..	15.		

ALMAS.							
	SOLTEROS.		CASADOS.		VIUDOS.		Total de edades
	Varones.	Hembras.	Varones.	Hembras.	Varones.	Hembras.	
Hasta 7 años.....	63961.	60480.					124441.
De 7 á 16.....	59570.	54893.	419.	516.	8.	17.	115423.
De 16 á 25.....	38727.	36335.	10207.	15782.	548.	851.	102450.
De 25 á 40.....	16146.	13860.	51053.	54446.	2178.	5208.	142891.
De 40 á 50.....	5035.	5537.	30003.	26210.	2464.	7401.	76650.
De 50 arriba.....	3866.	5802.	28802.	24435.	9045.	19185.	91135.
Total.....	187205.	176907.	120484.	121389.	14243.	32662.	652990.
Total de estados.....	304212.		241873.		46905.		
Total general.....	652990.						

DISTINCION DE CLASES.						
Curas.....	490.	Hidalgos.....	1979.	Empleados con sueldo del Rey.....	1908.	
Beneficiados.....	702.	Abogados.....	382.	Con fuero militar.....	6354.	
Tenientes de Cura.....	273.	Escribanos.....	552.	Dependientes de Inquisicion.....	113.	
Sacristanes.....	497.	Estudiantes.....	1822.	Síndicos de Ordenes Religiosas.....	702.	
Acólitos.....	688.	Labradores.....	34587.	Dependientes de Cruzada.....	85.	
Ordenados á título de Patrimonio.....	736.	Jornaleros.....	89145.	Demandantes.....	207.	
Ordenados de menores.....	713.	Comerciantes.....	832.			
		Fabricantes.....	3173.			
		Artesanos.....	15059.			
		Criados.....	7196.			

HOSPITALES.											
Casas.	Cape-llanes.	Em-pleados.	Facul-tati-vos.	Sir-vien-tes.	Enfer-mos.	Enfer-mas.	Locos.	Locas.	Expó-sitos.	Expó-sitas.	Total.
Total.....	45.	46.	65.	82.	146.	869.	106.	25.	16.		1355.

HOSPICIOS Ó CASAS DE MISERICORDIA.									
Casas.	Cape-llanes.	Em-pleados.	Sir-vien-tes.	Hom-bras.	Mugé-res.	Niños.	Niñas.	Total.	
Total.....	3..	4..	25..	4..	82..	196..	218..	53..	582.

CASAS DE RECLUSION.					
Casas.	Empleados.	Reclusos.	Reclusas.	Total.	
Total.....	2.....	20.....		83.....	103.

CASAS DE EXPOSITOS.					
Casas.	Empleados.	Niños.	Niñas.	Total.	
Total.....	6.....		457.....	463.....	922.

RESUMEN GENERAL.			
Asciende el número de almas que va demostrado á.....	Varones.	Hembras.	
Personas que viven en Comunidades, Hospicios &c. sin ser profesos.....	322032.	330958.	
Religiosos.....	3586.	1482.	
Religiosas.....	2153.		1091.
Total.....	328130.	333531.	
Total general de almas.....	661661.		

RELIGIONES.										
MONJAS	Casas sujetas al Or-dina-rio.	Profes-sar.	Novi-cias.	Sras conves-tido se-cular.	Niñas.	Cria-das.	Dona-dos.	Cria-dos.	Total.	
	Benitas.....	1..	34	2..					2..	38.
Bernardas.....	3..	90	5..	5..		37..		2..	139.	
Gerónimas.....	1..	35	2..			17..		3..	57.	
Basilias.....										
Dominicas.....	2..	6..	187	16..	26..	58..	2..	16..	305.	
Franciscanas Claras.....	10..	6..	390	30..	42..	163..		30..	655.	
—Recoletas.....		1..	27	1..			2..	1..	31.	
—Terceras.....										
Capuchinas.....	2..	66	1..				11..	3..	81.	
Agustinas calzadas.....	1..	31							31.	
—Recoletas.....										
—Descalzas.....	1..	44	5..	4..				3..	56.	
Carmelitas calzadas.....	1..	33		5..		12..		2..	52.	
—Descalzas.....	1..	2..	52	3..	1..			3..	59.	
Trinitarias calzadas.....										
—Descalzas.....										
Mercenarias calzadas.....										
—Descalzas.....										
Brígidas.....										
Mínimas.....										
Servitas.....										
Salesas.....										
De la Enseñanza.....										
Del Santo Sepulcro.....										
De S. Lorenzo Justiniano.....										
Nazarenas.....	1..	15	2..				1..		18.	
Premonstratenses.....										
COMENDADORAS										
De Malta.....										
De Santiago.....	1..	19	1..	6..		23..		4..	53.	
De Calatrava.....										
De Alcántara.....										
De Sancti Spiritus.....										
Total.....	24..	16..	1023	68..	89..	310.	16..	69..	1575.	
Beatas.....	7..	84		5..				9..	98.	
Beatas Hospitalarias.....	1..	7						1..	8.	
Total general.....	32..	16..	1114	68..	94..	310.	16..	69..	1681.	

COLEGIOS DE HEMBRAS.					
Casas.	Maestras.	Niñas.	Dependientes.	Total.	
Para Nobles.....	2.....	6.....	54.....	8.....	68.
Para Pobres.....					
Total.....	2.....	6.....	54.....	8.....	68.

ESTADO GENERAL DE LA POBLACION DE LA PROVINCIA DE JAEN EN EL AÑO DE 1787.

RELIGIONES.								
	Casas.	Profe- sos.	Novi- cios.	Legos.	Dona- dos.	Cria- dos.	Niños.	Total.
MONGES								
Benitos.....								
Bernardos.....								
Gerónimos.....								
Cartujos.....	2..	26		6..	5..	13..		50.
Basílios.....								
MENDICANTES								
Dominicos.....	5..	65	1..	15..	10..	9..		100.
Franciscanos.....	14..	234	13..	48..	78..	24..		397
De S. Pedro de Alcánt..	1..	26		3..	5..	3..		37.
Recoletos, ó Antoninos.	1..	5	4..	11..	11..			35.
Terceros.....	1..	31	1..	2..	4..	5..		43.
Capuchinos.....	4..	50		23..	24..	1..		98.
Agustinos calzados.....	2..	11		2..		1..		14.
—Descalzos.....								
Carmelitas calzados.....	1..	10		2..		1..		13.
—Descalzos.....	7..	128		33..	8..	18..		187.
Trinitarios calzados.....	4..	54	2..	7..	7..	13..		83.
—Descaizos.....	1..	21		3..	4..	3..		31.
Mercenarios calzados.....	4..	33		10..	2..	3..		48.
—Descalzos.....								
Mínimos.....	4..	49		6..	4..	12..	4..	75.
Servitas.....								
De S. Juan de Dios.....	7..	37	2..			10..		45.
CANONIGOS								
De S. Benito.....								
De S. Agustín.....								
Premonstratenses.....								
De S. Antonio Abad.....	2..	2		2..				4.
CLERIGOS REGLARES								
Teatinos.....								
Menores.....								
Agonizantes.....								
Escolapios.....								
De S. Vicente de Paul..								
FREYLES								
De Malta.....								
De Santiago.....								
De Calatrava.....								
De Alcántara.....								
De Montesa.....								
De Sancti Spiritus.....	2..	2				3..		5.
Total.....	62..	788	23..	173..	162..	119..	4..	1269.
CONGREGACIONES								
De S. Felipe Neri.....	1..	8		6..		2..		16.
Misioneros.....								
Hospitalarios.....	2..			7..				7.
Hermitaños.....	4..			4..				4.
Total general.....	69..	796	23..	190..	162..	121..	4..	1296.
COLEGIOS DE VARONES.								
	Casas.	Maestros.	Niños.	Dependient.				Total.
Para Estudios.....	2..	7	60..	5..				72.
Para Artesanos.....								
Total.....	2..	7..	60..	5..				72.

	PARROQUIAS 118.				PUEBLOS 74.			
	Ciudades.	Villas.	Lugares.	Aldeas.	Granjas.	Cotore- dondos.	Despo- blados.	Corregi- mientos.
Realengo.....	5..	18..	8..				6..	12.
Abadengo.....								
señorío eclesiást.		4..					2..	2..
dem Secular.....		25..	4..				13..	4..
De Ordeños.....		10..	1..					
Total.....	5..	57..	13..				15..	12..

	ALMAS.						Total de edades.
	SOLTEROS.		CASADOS.		VIUDOS.		
	Varones.	Hembras.	Varones.	Hembras.	Varones.	Hembras.	
Hasta 7 años...	25067.	15701.					40768.
De 7 á 16.....	16872.	14781.	59.	174.	8.	6.	31900.
De 16 á 25.....	10772.	10307.	3459.	4724.	57.	111.	29430.
De 25 á 40.....	3665.	3292.	13502.	13629.	354.	635.	35077.
De 40 á 50.....	1260.	1415.	7900.	7120.	441.	1077.	19213.
De 50 arriba..	1259.	1900.	6857.	3435.	1254.	2382.	17087.
Total.....	58895.	47396.	31771.	29082.	2114.	4211.	173475.
Total de estadus.....	106291.		60859.		6325.		
Total general.....			173475.				

DISTINCION DE CLASES.					
Curas.....	120.	Hidalgos.....	874.	Empleados con sueldo del Rey..	364.
Beneficiados.....	281.	Abogados.....	77.	Con fuero militar..	659.
Tenientes de Cura.	85.	Escribanos.....	188.	Dependientes de	66.
Sacristanes.....	215.	Estudiantes.....	581.	Inquisicion.....	244.
Acólitos.....	193.	Labradores.....	5862.	Síndicos de Orde- nes Religiosas..	62.
Ordenados á tí- tulo de Patrimo- nio.....	216.	Comerciantes.....	24083.	Dependientes de	43.
Ordenados de me- nores.....	201.	Fabricantes.....	157.	Cruzada.....	
		Artesanos.....	3870.	Demandantes.....	
		Criados.....	4096.		

HOSPITALES.											
Casas.	Cape- llanes.	Em- plea- dos.	Facul- tati- vos.	Sir- vien- tes.	Enfer- mos.	Enfer- mus.	Locos.	Locar.	Expó- sitos.	Expó- sitas.	Total.
Total.....	22.	20.	12.	21.	29.	83.	69.		1.		235.

HOSPICIOS Ó CASAS DE MISERICORDIA.								
Casas.	Cape- llanes.	Em- pleados.	Sirvien- tes.	Hem- bras.	Diage- res.	Niños.	Niñas.	Total.
Total.....	9..	3..	5..	8..	28..	164..	58..	101..

CASAS DE RECLUSION.				
Casas.	Empleados.	Reclusos.	Reclusas.	Total.
Total.....	1..	1..		1.

CASAS DE EXPOSITOS.				
Casas.	Empleados.	Niños.	Niñas.	Total.
Total.....	4..	102.	137.	239.

RESUMEN GENERAL.		
	Varones.	Hembras.
Ascende el número de almas que va demostrado d.....	92786.	80689.
Personas que viven en Comunidades, Hospicios &c. sin ser profesos..	839.	956.
Religiosos.....	984.	
Religiosas.....		882.
Total.....	94609.	82527.
Total general de almas.....	177136.	

RELIGIONES.													
MONJAS	Casas sujetas al Ur- dinario.		Profes- sas.		Novi- cias.		3ras conve- ntos se- cular.		Niñas.	Cria- das.	Dona- dos.	Cria- dos.	Total.
	Reli- gion.												
Benitas.....													
Bernardas.....													
Grónimas.....													
Basílios.....													
Dominicas.....	11..		188	9..	9..	23..	32..	7..	14..				282.
Franciscanas													
Claras.....	2..	9..	307	20..	7..	21..	94..	6..	29..				484.
—Recoletas.....	2..	1..	71	8..	5..		13..		7..				104.
—Terceras.....													
Capuchinas.....	1..		23					4..	6..				34.
Agustinas cal- zadas.....	1..		8	2..	3..			2..					15.
—Recoletas.....													
—Descalzas.....	1..		16	4..		3..							24.
Carmelitas cal- zadas.....	1..		28										29.
—Descalzas.....		4..	72	2..				8..					87.
Trinitarias cal- zadas.....	1..	2..	96	4..	1..	2..	2..						109.
—Descalzas.....													
Mercenarias cal- zadas.....													
—Descalzas.....													
Brígidas.....													
Mínimas.....	2..	24		1..	4..	6..	2..	2..					39.
Servitas.....													
Salesas.....													
De la Enseñan- za.....													
Del Santo Se- pulcro.....													
De S. Lorenzo Justiniano.....													
Nazarenas.....													
Premonstraten- ses.....													
COMENDADORAS													
De Malta.....													
De Santiago.....													
De Calatrava.....													
De Alcántara.....													
De Sancti Spiritus.....													
Total.....	9..	29.	833	49..	26..	53..	161.	21..	64..				1207.
Beatas.....													
Beatas Hospita- larias.....	4..		240										240.
Total general.....	13..	29..	1073	49..	26..	53..	161.	21..	64..				1447.
COLEGIOS DE HEMBRAS.													
	Casas.	Maestras.	Niñas.	Dependientes.				Total.					
Para Nobles.....	1..	1..	3..					4.					
Para Pobres.....													
Total.....	1..	1..	3..					4.					

RELIGIONES.								
MONGES	Casas.	Profesos.	Novicios.	Legos.	Donados.	Criados.	Niños.	Total.
Benitos.....	4..	105	11..	19..	2..	34..	8..	179.
Bernardos.....	3..	95	1..	2..		31..	18..	147.
Gerónimos.....								
Cartujos.....								
Basilios.....								
MENDICANTES								
Dominicos.....	5..	43	1..	9..	4..	8..		65.
Franciscanos.....	9..	143	2..	29..	28..	31..	1..	234.
De S. Pedro de Alcánt..	3..	86	2..	14..	19..	3..		124.
Recoletos, ó Antoninos.	1..	19		7..	4..	1..	2..	33.
Terceros.....								
Capuchinos.....								
Agustinos calzados.....	1..	11				3..		14.
—Descalzos.....								
Carmelitas calzados.....	1..	1..		3..		5..		22.
—Descalzos.....	1..	18		3..	1..	3..		25.
Trinitarios calzados.....								
—Descalzos.....								
Mercenarios calzados... —Descalzos.....	1..	10		2..	2..	2..		16.
Mínimos.....								
Servitas.....								
De S. Juan de Dios.....								
CANONIGOS								
De S. Benito.....						15..	4..	67.
De S. Agustín.....	2..	48						
Premonstratenses.....								
De S. Antonio Abad....								
CLERIGOS REGLARES								
Teatinos.....								
Menores.....								
Agonizantes.....								
Escolapios.....								
De S. Vicente de Paul..								
FREYLES								
De Malta.....								
De Santiago.....	1..	13				20..		33.
De Calatrava.....								
De Alcántara.....								
De Montesa.....								
De Sancti Spiritus.....								
Total.....	32..	605	17..	88..	60..	156..	33..	959.
CONGREGACIONES								
De S. Felipe Neri.....								
Misioneros.....								
Hospitalarios.....								
Heremitas.....								
Total general.....	32..	605	17..	88..	60..	156..	33..	959.
COLEGIOS DE VARONES.								
Para Estudios.....	5..		12..		70..		12..	94.
Para Artesanos.....								
Total.....	5..		12..		70..		12..	94.

	PARROQUIAS 1373.				PUEBLOS 1284.			
	Ciudades.	Villas.	Lugares.	Aldeas.	Granjas.	Cotaredos.	Despoblados.	Corregimientos.
Realengo.....	1..	15..	224..					3.
Abadengo.....								
Señorío Eclesiast.		31..	195..					1.
Idem Secular.....	1..	149..	719..					5.
De Ordenes.....		2..	2..					
Total.....	2..	197..	1140..					6.

	ALMAS.						Total de edades.
	SOLTEROS.		CASADOS.		VIUDOS.		
	Varones.	Hembras.	Varones.	Hembras.	Varones.	Hembras.	
Hasta 7 años.	22921.	22615.					45536.
De 7 á 16..	23179.	22110.	33.	43.	1.		45366.
De 16 á 25..	16515.	16433.	2967.	3826.	80.	123.	39944.
De 25 á 40..	5302.	5235.	20512.	21269.	719.	1179.	54216.
De 40 á 50..	1481.	1349.	12144.	11842.	1067.	2330.	30213.
De 50 arriba.	1116.	1090.	11213.	9889.	3946.	5639.	32893.
Total.....	70514.	68832.	46869.	46869.	5813.	9271.	248168.
Total de estados.....	139346.		93738.		15084.		
Total general.....			248168.				

DISTINCION DE CLASES.					
Curas.....	1155.	Hidalgos.....	22016.	Empleados con sueldo del Rey..	2018.
Beneficiados.....	528.	Abogados.....	85.	Con fuero militar..	496.
Tenientes de Cura.	296.	Escribanos.....	234.	Dependientes de Inquisicion.....	24.
Sacristanes.....	286.	Estudiantes.....	3092.	Síndicos de Ordenes Religiosas....	334.
Acólitos.....	45.	Labradores.....	30837.	Dependientes de Cruzada.....	32.
Ordenados á título de Patrimonio.....	379.	Tornaleros.....	16101.	Demandantes.....	57.
Ordenados de menores.....	381.	Comerciantes.....	413.		
		Fabricantes.....	550.		
		Artisanos.....	2113.		
		Criados.....	6274.		

HOSPITALES.											
Casas.	Cape-llanes.	Empleados.	Facultativos.	Sirvientes.	Enfermos.	Enfermas.	Locos.	Locas.	Expósitos.	Expósitas.	Total.
Total.....	16.	9.	5.	18.	31.	72.	71.	1.	1.		208.

HOSPICIOS Ó CASAS DE MISERICORDIA.									
Casas.	Cape-llanes.	Empleados.	Sirvientes.	Hombrs.	Mu- jeres.	Niños.	Niñas.	Total.	
Total.....									

CASAS DE RECLUSION.				
Casas.	Empleados.	Reclusos.	Reclusas.	Total.
Total.....				

CASAS DE EXPOSITOS.				
Casas.	Empleados.	Niños.	Niñas.	Total.
Total.....	2..	9..	28..	37..

RESUMEN GENERAL.		
	Varones.	Hembras.
Asciende el número de almas que va demostrado á.....	123196.	124972.
Personas que viven en Comunidades, Hospicios &c. sin ser profesos..	551.	271.
Religiosos.....	710.	
Religiosas.....		434.
Total.....	124457.	125677.
Total general de almas.....	250134.	

RELIGIONES.											
MONJAS	Casas sujetas al Ordinario.		Profesos.		Novicias.		Sras. convertidas seculares.		Total.		
	Casas.	Profesos.	Novicias.	Sras. convertidas seculares.	Niñas.	Criadas.	Donados.	Criados.	Donados.	Criados.	
Benitas.....	1..	1..	37..	3..	8..			10..			58.
Bernardas.....	2..	2..	115	1..	15..			73..		13..	217.
Gerónimas.....											
Basilias.....											
Dominicas.....											
Franciscanas Claras.....		7..	159	3..				18..	1..	12..	193.
—Recoletas.....		2..	48	1..				2..	1..	3..	55.
—Terceras.....											
Capuchinas.....											
Agustinas calzadas.....											
—Recoletas.....											
—Descalzas.....	2..		40	2..				1..		2..	45.
Carmelitas calzadas.....											
—Descalzas.....											
Trinitarias calzadas.....											
—Descalzas.....											
Mercenarias calzadas.....											
—Descalzas.....											
Brígidas.....											
Mínimas.....											
Servitas.....											
Salzas.....											
De la Enseñanza.....											
Del Santo Sepulcro.....											
De S. Lorenzo Justiniano.....											
Nazarenas.....											
Premonstratenses.....											
COMENDADORAS											
De Malta.....											
De Santiago.....											
De Calatrava.....											
De Alcántara.....											
De Sancti Spiritus.....	1..		24	1..				10..		3..	38.
Total.....	6..	12..	423	11..	23..			114..	2..	33..	606.
Beatas.....		1..	9..		8..			8..			25.
Beatas Hospitalarias.....											
Total general.....	6..	13..	432	11..	31..			122..	2..	33..	631.
COLEGIOS DE HEMBRAS.											
	Casas.	Maestras.	Niñas.	Dependientes.	Total.						
Para Nobles.....											
Para Pobres.....											
Total.....											

N.º XVI. ESTADO GENERAL DE LA POBLACION DE LA PROVINCIA DE MADRID EN EL AÑO DE 1787.

RELIGIONES.								
MONGES	Casas.	Profesores.	Novicios.	Legos.	Donados.	Criados.	Niños.	Total.
Benitos.....								
Bernardos.....								
Gerónimos.....								
Cartujos.....								
Basilios.....								
MENDICANTES								
Dominicos.....	1..	8		4..	4..	4..		20.
Franciscanos.....	2..	28	5..	10..	4..	6..		53.
De S. Pedro de Alcánt. Recoleto, ó Antoninos.	4..	52	13..	15..	3..	12..		95.
Terceros.....								
Capuchinos.....	1..	11		3..	3..	2..	1..	20.
Agustinos calzados.....	2..	30		7..	2..	12..		51.
—Descalzos.....								
Carmelitas calzados.....								
—Descalzos.....	2..	28	19..	10..	3..	8..		68.
Trinitarios calzados.....								
—Descalzos.....	1..	19		3..	4..	1..		27.
Mercenarios calzados.....								
—Descalzos.....	1..	14		6..	1..	6..		27.
Mínimos.....								
Servitas.....								
De S. Juan de Dios.....								
CANONIGOS								
De S. Benito.....								
De S. Agustín.....								
Premonstratenses.....								
De S. Antonio Abad.....								
CLERIGOS REGLARES								
Teatinos.....								
Menores.....								
Agonizantes.....								
Escolapios.....	1..	16	3..	4..		11..	82..	116.
De S. Vicente de Paul.....								
FREYTES								
De Malta.....								
De Santiago.....								
De Calatrava.....								
De Alcántara.....								
De Montesa.....								
De Sancti Spiritus.....								
Total.....	15..	206	40..	62..	24..	62..	83..	477.
CONGREGACIONES								
De S. Felipe Neri.....								
Misioneros.....								
Hospitalarios.....								
Heremitas.....								
Total general.....	15..	206	40..	62..	24..	62..	83..	477.
COLEGIOS DE VARONES.								
Para Estudios.....								
Para Artesanos.....								
Total.....								

	PARROQUIAS 91.				PUEBLOS 91.			
	Ciudades.	Villas.	Lugares.	Aldeas.	Granjas.	Cotoredondos.	Despoblados.	Corregimientos.
Realengo.....		4..	8..				4..	2..
Abadengo.....								
Señorío Eclesiást. Idem Secular.....		58..				2..	33..	3..
De Ordenes.....		6..					3..	
Total.....		68..	8..			2..	40..	5..

	ALMAS.						Total de edades.
	SOLTEROS.		CASADOS.		VIUDOS.		
	Varones.	Hembras.	Varones.	Hembras.	Varones.	Hembras.	
Hasta 7 años.....	5184.	5060.					10244.
De 7 á 16.....	5305.	4918.	18.	23.	3.		10267.
De 16 á 25.....	4058.	2863.	674.	1187.	11.	19.	8812.
De 25 á 40.....	1437.	536.	5404.	5595.	252.	284.	13508.
De 40 á 50.....	224.	104.	2788.	2692.	313.	491.	6612.
De 50 arriba.....	290.	138.	3079.	2486.	1032.	1805.	8830.
Total.....	16498.	13619.	11963.	11983.	1611.	2599.	58273.
Total de estados.....	30117.		23946.		4210.		
Total general.....	58273.						

DISTINCION DE CLASES.					
Curas.....	84.	Hidalgos.....	199.	Empleados con sueldo del Rey..	102.
Beneficiados.....	144.	Abogados.....	19.	Con fuero militar..	73.
Tenientes de Cura.	37.	Escritanos.....	82.	Dependientes de Inquisicion.....	19.
Sacristanes.....	102.	Estudiantes.....	226.	Síndicos de Ordenes Religiosas..	10.
Acólitos.....	82.	Labradores.....	3934.	Dependientes de Cruzada.....	7.
Ordenados á título de Patrimonio.....	48.	Jornaleros.....	6680.	Demandantes.....	12.
Ordenados de menores.....	30.	Comerciantes.....	221.		
		Fabricantes.....	159.		
		Artesanos.....	1264.		
		Criados.....	1992.		

HOSPITALES.											
Casas.	Capellanes.	Empleados.	Facultativos.	Sirvientes.	Enfermos.	Enfermas.	Locos.	Locas.	Expositos.	Expositas.	Total.
Total.....	12.	4.	6.	8.	11.	20.	11.				60.

HOSPICIOS Ó CASAS DE MISERICORDIA.								
Casas.	Capellanes.	Empleados.	Sirvientes.	Hombres.	Mujeres.	Niños.	Niñas.	Total.
Total.....								

CASAS DE RECLUSION.				
Casas.	Empleados.	Reclusos.	Reclusas.	Total.
Total.....				

CASAS DE EXPOSITOS.				
Casas.	Empleados.	Niños.	Niñas.	Total.
Total.....				

RESUMEN GENERAL.		
	Varones.	Hembras.
Asciende el número de almas que va demostrado á.....	30072.	28201.
Personas que viven en Comunidades, Hospicios &c. sin ser profesos..	232.	23.
Religiosos.....	308.	
Religiosas.....		107.
Total.....	30612.	28331.
Total general de almas.....	58943.	

RELIGIONES.	MONJAS								Total.
	Casas sujetas al Ordinario.	Profesoras á la Religión.	Novicias.	Viragos convesuales seculares.	Niñas.	Criadas.	Donados.	Criados.	
Benitas.....									
Bernardas.....	1..		20						25.
Gerónimas.....									
Basilias.....									
Dominicas.....									
Franciscanas Claras.....		5..	68	3..	2..	10..	1..	6..	90.
—Recoletas.....									
—Terceras.....									
Capuchinas.....									
Agustinas calzadas.....									
—Recoletas.....									
—Descalzas.....									
Carmelitas calzadas.....									
—Descalzas.....	1..		16						18.
Trinitarias calzadas.....									
—Descalzas.....									
Mercenarias calzadas.....									
—Descalzas.....									
Brigidas.....									
Mínimas.....									
Servitas.....									
Salesas.....									
De la Enseñanza.....									
Del Santo Sepulcro.....									
De S. Lorenzo Justiniano.....									
Nazarenas.....									
Premonstratenses.....									
COMENDADORAS									
De Malta.....									
De Santiago.....									
De Calatrava.....									
De Alcántara.....									
De Sancti Spiritus.....									
Total.....	2..	5..	104	3..	2..	10..	1..	13..	133.
Beatas.....									
Beatas Hospitalarias.....									
Total general.....	2..	5..	104	3..	2..	10..	1..	13..	133.
COLEGIOS DE HEMBRAS.									
	Casas.	Maestras.	Niñas.	Dependientes.	Total.				
Para Nobles.....									
Para Pobres.....									
Total.....									

N.º XVII. ESTADO GENERAL DE LA POBLACION DE MADRID, CON DISTINCION DE CLASES, CONVENTOS, COLEGIOS, Hospitales, Casas de Misericordia y Cárceles, formado con arreglo á la enumeracion executada en virtud de orden del Rey, comunicada por el Exc.º Sr. Conde de Floridablanca, primer Secretario de Estado y del Despacho Universal, en este año de 1787, baxo la direccion del Intendente de los Reales Exércitos y de la Provincia de Madrid el Señor Don Joseph Antonio de Armona, en esta forma:

RELIGIONES.								
MONGES.	Casas.	Profos.	Novicios.	Legos.	Donados.	Criados.	Niños.	Total.
Benitos.....	2..	70	3..	44..	2..	119
Bernardos.....	1..	28	12..	3..	43
Gerónimos.....	1..	39	1..	1..	2..	14..	14..	71
Basilios.....	1..	40	1..	5..	13..	3..	62
MENDICANTES.								
Dominicos.....	4..	117	15..	12..	6..	36..	186
Franciscanos.....	1..	107	9..	40..	22..	10..	188
De S. Pedro Alcántara.....	2..	71	18..	37..	8..	8..	142
Capuchinos.....	2..	80	33..	10..	5..	128
Agustinos calzados.....	2..	92	4..	9..	31..	136
—Descalzos.....	1..	41	14..	22..	2..	14..	93
Carmelitas calzados.....	1..	52	14..	12..	78
—Descalzos.....	1..	57	1..	19..	2..	3..	82
Trinitarios calzados.....	1..	54	6..	8..	23..	91
—Descalzos.....	1..	43	3..	25..	1..	12..	84
Mercenarios calzados.....	1..	64	11..	22..	42..	139
—Descalzos.....	1..	50	8..	28..	11..	97
Mínimos.....	1..	50	5..	12..	5..	72
De S. Juan de Dios.....	1..	6	9..	28..	4..	13..	60
CANÓNICOS.								
Premonstratenses.....	2..	32	1..	2..	11..	2..	48
De S. Antonio Abad.....	1..	7	2..	9
CLÉRIGOS REGL.º								
Teatinos.....	1..	26	8..	4..	3..	41
Menores.....	2..	63	4..	17..	1..	19..	104
Agonizantes.....	2..	53	16..	6..	2..	9..	86
Escolapios.....	2..	56	8..	13..	21..	119..	217
CONGREGACIONES.								
De S. Felipe Neri.....	1..	14	4..	2..	6..	26
Misioneros.....	1..	10	5..	7..	6..	28
Totales.....	37..	1322	138..	364..	67..	387..	152..	2430
MONJAS.								
Benitas.....	1..	27	2..	1..	8..	36
Bernardas.....	3..	75	2..	1..	1..	90
Gerónimas.....	2..	50	1..	22..	78
Dominicas.....	2..	61	4..	22..	1..	4..	92
Franciscas Claras.....	7..	152	9..	2..	39..	4..	17..	223
Capuchinas.....	1..	31	1..	4..	1..	37
Agustinas calzadas.....	1..	26	2..	6..	2..	36
—Descalzas.....	2..	54	3..	2..	11..	70
Carmelitas descalzas.....	4..	80	7..	3..	3..	15..	108
Trinitarias descalzas.....	1..	30	30
Mercenarias descalzas.....	2..	1..	75	1..	15..	91
Salesas.....	1..	37	23..	9..	69
COMENDADORAS.								
De Santiago.....	1..	15	3..	26..	4..	48
De Calatrava.....	1..	16	2..	16..	2..	36
Beatas.....	4..	1..	65	8..	1..	75
Totales.....	23..	12..	704..	28..	44..	148..	9..	1119

ESTADO SECULAR.							
EIDADES.	SOLTEROS.		CASADOS.		VIUDOS.		Totales.
	Varones.	Hembras.	Varones.	Hembras.	Varones.	Hembras.	
Hasta 7 años.....	8,841	8,554	17,395
De 7 á 16.....	8,435	8,398	3	29	1	16,866
De 16 á 25.....	11,321	10,046	1,820	3,645	38	135	27,005
De 25 á 40.....	9,335	4,508	13,611	13,923	549	1,675	43,601
De 40 á 50.....	2,104	882	7,319	5,933	738	2,095	19,131
De 50 arriba.....	1,961	887	7,462	4,783	2,180	6,272	23,545
Totales.....	42,057	33,275	30,215	28,313	3,505	10,178	147,543
Total de estados.....	75,332		58,528		13,683		
Total general.....	147,543						
FUERZA TOTAL DE CADA QUARTEL.							
Plaza mayor.....	7,480	5,604	4,388	3,897	554	1,374	23,297
Palacio.....	2,306	1,917	1,393	1,255	163	547	7,581
Affigidos.....	2,954	2,219	1,988	1,906	244	672	9,983
Maravillas.....	6,422	5,109	4,588	4,538	536	1,666	22,859
Barquillo.....	4,575	3,549	3,329	3,142	460	1,094	16,149
San Gerónimo.....	5,350	4,495	3,528	3,151	328	1,285	18,137
Abapies.....	7,178	5,877	5,962	5,729	629	1,983	27,358
San Francisco.....	5,792	4,505	5,039	4,695	591	1,557	22,179
Totales.....	42,057	33,275	30,215	28,313	3,505	10,178	147,543
Total de estados.....	75,332		58,528		13,683		
Total general.....	147,543						
DISTINCION DE CLASES.							
Curas.....	15	Hidalgos.....	8,618	Empleados con sueldo del Rey.....	5058		
Beneficiados.....	178	Abogados.....	595	Con fuero Militar.....	497		
Tenientes de Cura.....	56	Escribanos.....	257	Dependientes de Inquisicion.....	74		
Clérigos.....	916	Estudiantes.....	727	Sindicos de Ordenes Religiosas.....	8		
Sacristanes.....	125	Labradores.....	102	Dependientes de Cruzada.....	35		
Acólitos.....	58	Jornaleros.....	8,935	Demandantes.....	27		
Ordenados á título de Patrimonio.....	328	Comerciantes.....	898				
Ordenados de menores.....	226	Fabricantes.....	146				
		Artesanos.....	6,884				
		Criados.....	17,273				
RESUMEN GENERAL.							
Ascende el número de almas que va demostrado á.....							147,543
Los Donados, y demas comprehendidos en Comunidades, Hospitales, &c. sin sujecion á profesion.....							4,372
Las Mugeres que estan en igual caso.....							2,111
Los Religiosos.....							1,824
Las Religiosas.....							822
Total de almas existentes en Madrid, excepto los que pasan revista.....							156,672

VARIAS CASAS DE COMUNIDAD.								
COLEGIOS.	Maestros.	Colegiales.	Capellanes.	Criados.	Criadas.	Total.		
Nobles.....	74.....	62.....	136		
Cantores del Rey.....	3.....	9.....	5.....	17		
Desamparados.....	110.....	3.....	62.....	175		
San Ildefonso.....	1.....	40.....	1.....	42		
S.ta Catalina de los Donos.....	1.....	6.....	3.....	10		
Totales.....	5.....	239.....	3.....	133.....	380		
Loreto.....	1.....	26.....	9.....	3.....	39		
Santa Isabel.....	3.....	31.....	5.....	4.....	43		
Monterey.....	3.....	13.....	27.....	3.....	46		
Niñas de la Paz.....	79.....	2.....	81		
Desamparados.....	125.....	125		
S. Antonio de los Portug.....	3.....	8.....	25.....	2.....	2.....	40		
Leganés.....	2.....	22.....	47.....	2.....	73		
Pinto.....	1.....	5.....	2.....	8		
Totales.....	13.....	300.....	113.....	2.....	18.....	455		
HOSPITALES.								
Buen Suceso.....	5..	2..	4..	3..	1..	15	
General y Pasion.....	30..	218..	154..	810..	315..	1546	
Monserrat.....	4..	20..	24	
San Luis.....	3..	3	
San Andres.....	1..	1..	2	
San Pedro.....	3..	2..	2..	3..	10	
San Antonio Abad.....	4..	2..	3..	5..	9..	23	
S. Antonio de los Portug.º	4..	1..	16..	21	
San Juan de Dios.....	10..	7..	129..	14..	160	
Combalencia.....	1..	3..	7..	33..	11..	55	
Latina.....	1..	3..	2..	3..	6..	15	
Orden Tercera.....	3..	6..	2..	11..	2..	8..	32	
Italianos.....	5..	2..	5..	12	
Representantes.....	1..	3..	5	
Totales.....	55..	45..	243..	214..	989..	357..	10..	1923
CASAS DE MISERICORDIA.								
La Inclusa.....	3..	3..	4..	30..	36..	38..	114
Hospicios generales de Madrid y S. Fernando.....	6..	36..	1..	1306	946..	2295
Totales.....	9..	39..	5..	30..	36..	1306	984..	2409
CÁRCELES.								
De Corte.....	94.....	13.....	1.....	7.....	3.....	118	
De Villa.....	100.....	28.....	1.....	9.....	3.....	141	
Inquisicion.....	1.....	2.....	2.....	5	
Eclesiástica.....	7.....	1.....	2.....	1.....	11	
San Nicolas de Bari.....	8.....	7.....	15	
Galera.....	29.....	29	
Presidios del Prado y Camino Imperial.....	89.....	1.....	4.....	94	
Totales.....	290.....	79.....	3.....	28.....	13.....	413	

RELIGIONES.								PARROQUIAS 101.								PUEBLOS 108.								RELIGIONES.									
MONGES								Realengo.....								Abadengo.....								MONJAS									
Casas.	Profesos.	Noticiosos.	Legos.	Donadores.	Criados.	Niños.	Total.	Ciudades.	Villas.	Lugares.	Aldeas.	Granjas.	Cotove-dadores.	Despo-biados.	Corregi-mientos.	Casas sujetas al Or-dina-rio.	Reli-gion.	Profesos.	Noti-cias.	Sras. conves-tido se-cular.	Niñas.	Cria-das.	Dona-das.	Cria-das.	Total.								
Benitos.....								6.....	14.....	32.....	103.....				7.	Benitas.....																	
Bernardos.....																Bernardas.....																	
Gerónimos.....	2..	24.....		3..	1..	17.....	45.									Gerónimas.....																	
Cartujos.....																Basilias.....																	
Basilios.....																Dominicas.....	1..	1..	70	1..	5..	2..	2 1..		17..	116.							
MENDICANTES								Total.....								ALMAS.								Franciscanas									
Dominicos.....	4..	66	3..	20..	8..	11..	110.	SOLTEROS.				CASADOS.				VIUDOS.				Claras.....													
Franciscanos.....	19..	426	31..	138..	80..	23..	698.	Varones.	Hembras.	Varones.	Hembras.	Varones.	Hembras.	Total de edades.				— Recoletas.....															
De S. Pedro de Alcánt. Recoletos, ó Antoninos.	13..	315	21..	49..	100..	28..	515.	Hasta 7 años.	30139.	28353.				58492.	— Terceras.....																		
Terceros.....								De 7 á 16..	30296.	27273.	97.	274.	1.	3.	57944.	Capuchinas																	
Capuchinos.....	2..	68		15..	30..	4..	117.	De 16 á 25..	22117.	15710.	5041.	8935.	256.	547.	52606.	Agustinas calzadas.....																	
Agustinos calzados.....	4..	69	10..	13..	6..	8..	106.	De 25 á 40..	9827.	6348.	26883.	28051.	1173.	2099.	74381.	— Recoletas.....																	
— Descalzos.....								De 40 á 50..	2708.	2539.	16461.	14620.	1210.	3032.	40570.	— Descalzas.....																	
Carmelitas calzados.....	2..	32	1..	15..	3..	1..	52.	De 50 arriba.	2328.	2588.	17772.	13384.	3587.	8822.	48481.	Carmelitas calzadas.....																	
— Descalzos.....	5..	118	3..	37..	3..	13..	174.	Total.....	97415.	82811.	66254.	65264.	6227.	14503.	332474.	— Descalzas.....																	
Trinitarios calzados.....	1..	20	3..	6..	2..	1..	32.	Total de estados.	180226.		131518.		20730.			Trinitarias calzadas.....																	
— Descalzos.....								Total general.								— Descalzas.....																	
Mercenarios calzados.....	4..	85	4..	37..	2..	1..	14.	DISTINCION DE CLASES.								Mercenarias calzadas.....																	
— Descalzos.....	1..	9		2..	2..	1..	14.	Curas.....	101.	Hidalgos.....	4704.	Empleados con sueldo del Rey..	5764.		— Descalzas.....																		
Mínimos.....	2..	13	1..	10..	3..	4..	31.	Beneficiados.....	148.	Abogados.....	168.	Con fuero militar..	5211.		Brígidas.....																		
Servitas.....								Tenientes de Cura.	134.	Escribanos.....	236.	Dependientes de Inquisicion.....	93.		Mínimas.....																		
De S. Juan de Dios.....	3..	38	6..		6..	4..	54.	Sacristanes.....	177.	Estudiantes.....	902.	Síndicos de Ordenes Religiosas.....	83.		Servitas.....																		
CANONIGOS								CLERIGOS REGLARES								COMENDADORAS																	
De S. Benito.....								Acólitos.....	194.	Labradores.....	18724.	Dependientes de Cruzada.....	53.		De la Enseñanza.....																		
De S. Agustín.....								Ordenados á título de Patrimonio.....	593.	Jornaleros.....	38260.	Demandantes.....	46.		Del Santo Sepulcro.....																		
Premonstratenses.....								Ordenados de menores.....	224.	Artesanos.....	10349.				De S. Lorenzo Justiniano.....																		
De S. Antonio Abad.....	2..	10				3..	13.	HOSPITALES.								Nazarenas.....																	
CLERIGOS REGLARES								HOSPITALES.								Premonstratenses.....																	
Teatinos.....								Casas.	Cape-lanes.	Em-pleados.	Facul-tarios.	Sir-vientes.	Enfer-mos.	Enfer-mas.	Locos.	Locas.	Expó-sitos.	Expó-sitas.	Total.		COMENDADORAS												
Menores.....								Total.....	12.	49.	59.	201.	59.	715.	87.				1170.		De Malta.....												
Agonizantes.....								HOSPICIOS Ó CASAS DE MISERICORDIA.								De Santiago.....																	
Escolapios.....								Casas.	Cape-lanes.	Em-pleados.	Sir-vientes.	Hom-bres.	Mu-je-res.	Niños.	Niñas.	Total.		De Calatrava.....															
De S. Vicente de Paul.....								Total.....	2..	1..	11..	3..	20..	93..	42..	13..	183.		De Alcántara.....														
FREY LES								CASAS DE RECLUSION.								De Sancti Spiritus.....																	
De Malta.....								Casas.	Empleados.	Reclusos.	Reclusas.	Total.		COMENDADORAS																			
De Santiago.....								Total.....	1.....	3.....		6.....	9.		De la Enseñanza.....																		
De Calatrava.....								CASAS DE EXPOSITOS.								Del Santo Sepulcro.....																	
De Alcántara.....								Casas.	Empleados.	Niños.	Niñas.	Total.		De S. Lorenzo Justiniano.....																			
De Montesa.....								Total.....	2.....	68.....	84.....	71.....	223.		Nazarenas.....																		
De Sancti Spiritus.....								RESUMEN GENERAL.								Premonstratenses.....																	
Total.....	64..	1293	83..	345..	245..	129..	8..	2103.	Ascende el número de almas que va demostrado á.....								169896.		162578.		COMENDADORAS												
CONGREGACIONES								CASAS DE EXPOSITOS.								De S. Lorenzo Justiniano.....																	
De S. Felipe Neri.....	2..	8		3..	1..	5..		17.	Personas que viven en Comunidades, Hospicios &c. sin ser profesos..								2423.		431.		De S. Lorenzo Justiniano.....												
Misioneros.....									Religiosos.....								1721.				De S. Lorenzo Justiniano.....												
Hospitalarios.....	1..			4..		1..		5.	Religiosas.....								637.				De S. Lorenzo Justiniano.....												
Hermitaños.....	2..		1..	13..				14.	Total.....								174040.		163646.		De S. Lorenzo Justiniano.....												
Total general.....	69..	1301	84..	365..	246..	135..	8..	2139.	Total general de almas.....								337686.				De S. Lorenzo Justiniano.....												
COLEGIOS DE VARONES.								COLEGIOS DE HEMBRAS.								COMENDADORAS																	
Para Estudios.....	8.....	45.....	517.....	6.....	568.	Casas.								Maestras.		Niñas.		Dependientes.		Total.		COMENDADORAS											
Para Artesanos.....	2.....	2.....	24.....	2.....	28.	Total.....								3.....		22.....		4.....		29.		COMENDADORAS											
Total.....	10.....	47.....	541.....	8.....	596.	Total.....								3.....		22.....		4.....		29.		COMENDADORAS											

N.º XIX. ESTADO GENERAL DE LA POBLACION DE LA PROVINCIA DE PALENCIA EN EL AÑO DE 1787.

RELIGIONES.								
	Casas.	Profesores.	Novicios.	Legos.	Donadores.	Criados.	Niños.	Total.
MONGES								
Benitos.....	2..	27	1..	4..		24..	14..	70..
Bernardos.....								
Gerónimos.....	1..	1				2..		3..
Cartujos.....								
Basilios.....	1..	7	3..	1..		1..		12..
MENDICANTES								
Dominicos.....	2..	41	3..	4..	3..	8..	2..	61..
Franciscanos.....	3..	59	4..	14..	9..	6..		92..
De S. Pedro de Alcántara.....	3..	62		10..	8..			80..
Recoletos, ó Antoninos.....								
Terceros.....	1..	16		4..	5..	2..		27..
Capuchinos.....								
Agustinos calzados.....	2..	23		3..		10..		36..
— Descalzos.....								
Carmelitas calzados.....								
— Descalzos.....	1..	17		6..		2..		25..
Trinitarios calzados.....								
— Descalzos.....								
Mercenarios calzados.....								
— Descalzos.....	1..	4		1..		2..		7..
Mínimos.....								
Servitas.....								
De S. Juan de Dios.....	1..	7						7..
CANONIGOS								
De S. Benito.....								
De S. Agustín.....								
Premonstratenses.....	3..	37		2..	4..	25..	6..	74..
De S. Antonio Abad.....								
CLERIGOS REGLARES								
Teatinos.....								
Menores.....								
Agonizantes.....								
Escolapios.....								
De S. Vicente de Paul.....								
FREYLES								
De Malta.....								
De Santiago.....								
De Calatrava.....								
De Alcántara.....								
De Montesa.....								
De Sancti Spiritus.....								
Total.....	21..	301	11..	49..	19..	82..	22..	494..
CONGREGACIONES								
De S. Felipe Neri.....								
Misioneros.....								
Hospitalarios.....								
Hermitaños.....								
Total general.....	21..	301	11..	49..	19..	82..	22..	494..
COLEGIOS DE VARONES.								
	Casas.	Maestros.	Niños.	Dependientes.				Total.
Para Estudios.....	3.....	7.....	66.....	10.....				83.
Para Artesanos.....								
Total.....	3.....	7.....	66.....	10.....				83.

PARROQUIAS 315. PUEBLOS 306.												
	Ciudades.	Villas.	Lugares.	Aldeas.	Granjas.	Cotoredondos.	Despoblados.	Corregimientos.				
Realengo.....	1.....	34.....	10.....					1..				
Abadengo.....		9.....	1.....									
Señorío Eclesiástico.....		2.....	2.....									
Idem Secular.....		84.....	162.....		11.....				5..			
De Ordenes.....		1.....										
Total.....	1.....	130.....	175.....		11.....				6..			
ALMAS.												
	SOLTEROS.		CASADOS.		VIUDOS.		Total de edades.					
	Varones.	Hembras.	Varones.	Hembras.	Varones.	Hembras.						
Hasta 7 años.....	11078.	11031.					22109.					
De 7 á 16.....	10016.	9434.		1.			19451.					
De 16 á 25.....	6803.	6849.	1720.	2329.	48.	64.	17813.					
De 25 á 40.....	1562.	1457.	9804.	10167.	287.	464.	23741.					
De 40 á 50.....	430.	396.	5375.	5135.	438.	785.	12559.					
De 50 arriba.....	318.	334.	5708.	4677.	1492.	2941.	15470.					
Total.....	30207.	29501.	22607.	22309.	2265.	4254.	111143.					
Total de estados.....	59708.		44916.		6519.							
Total general.....	111143.											
DISTINCION DE CLASES.												
Curas.....	208.	Hidalgos.....	2314.	Empleados con sueldo del Rey.....	127.							
Beneficiados.....	631.	Abogados.....	42.	Con fuero militar.....	248.							
Tenientes de Cura.....	171.	Escribanos.....	178.	Dependientes de Inquisicion.....	54.							
Sacristanes.....	217.	Estudiantes.....	840.	Síndicos de Ordenes Religiosas.....	11.							
Acólitos.....	63.	Labradores.....	6222.	Dependientes de Cruzada.....	23.							
Ordenados á título de Patrimonio.....	80.	Jornaleros.....	11524.	Demandantes.....	4.							
Ordenados de menores.....	71.	Comerciantes.....	818.									
		Fabricantes.....	1271.									
		Artesanos.....	1965.									
		Criados.....	3456.									
HOSPITALES.												
	Casas.	Capellanes.	Empleados.	Facultativos.	Sirvientes.	Enfermos.	Enfermas.	Locos.	Locas.	Expositos.	Expositas.	Total.
Total.....	32.	8.	12.	11.	49.	145.	48.			1.	2.	276.
HOSPICIOS Ó CASAS DE MISERICORDIA.												
	Casas.	Capellanes.	Empleados.	Sirvientes.	Hombres.	Mujeres.	Niños.	Niñas.	Total.			
Total.....	5.		1.		8.	92.	19.	17.	187.			
CASAS DE RECLUSION.												
	Casas.	Empleados.	Reclusos.	Reclusas.	Total.							
Total.....												
CASAS DE EXPOSITOS.												
	Casas.	Empleados.	Niños.	Niñas.	Total.							
Total.....												
RESUMEN GENERAL.												
Asciende el número de almas que va demostrado á.....	55079.		56064.									
Personas que viven en Comunidades, Hospicios &c. sin ser profesos.....	561.		202.									
Religiosos.....	361.		247.									
Religiosas.....												
Total.....	55001.		56513.									
Total general de almas.....	112514.											

RELIGIONES.										
	Casas sujetas al Ordinario.	Profesuras.	Novicias.	Sras. convertidas regular.	Niñas.	Criadas.	Donadas.	Criadas.	Total.	
MONJAS										
Benitas.....										
Bernardas.....	2..	50	2..	14..		6..	2..	10..	84..	
Gerónimas.....										
Basilias.....										
Dominicas.....	1..	18	1..			4..	1..	1..	25..	
Franciscanas Claras.....	3..	72	5..			8..	1..	23..	109..	
— Recoletas.....										
— Terceras.....										
Capuchinas.....										
Agustinas calzadas.....	1..	29				7..		1..	37..	
— Recoletas.....										
— Descalzas.....	1..	25				2..		1..	28..	
Carmelitas calzadas.....										
— Descalzas.....	1..	18				2..		1..	21..	
Trinitarias calzadas.....										
— Descalzas.....										
Mercenarias calzadas.....										
— Descalzas.....										
Brígidas.....	1..	25	2..						27..	
Mínimas.....										
Servitas.....										
Salesas.....										
De la Enseñanza.....										
Del Santo Sepulcro.....										
De S. Lorenzo Justiniano.....										
Nazarenas.....										
Premonstratenses.....										
COMENDADORAS										
De Malta.....										
De Santiago.....										
De Calatrava.....										
De Alcántara.....										
De Sancti Spiritus.....										
Total.....	3..	7..	237	10..	14..	29..	4..	37..	331..	
Beatas.....	1..	12							12..	
Beatas Hospitalarias.....										
Total general.....	4..	7..	249	10..	14..	29..	4..	37..	343..	
COLEGIOS DE HEMBRAS.										
	Casas.	Maestras.	Niñas.	Dependientes.	Total.					
Para Nobles.....										
Para Pobres.....										
Total.....										

RELIGIONES.

Table with columns: MONGES, MENDICANTES, CANONIGOS, CLERIGOS REGLARES, FRETLES, CONGREGACIONES, COLEGIOS DE VARONES. Rows include various religious orders like Benitos, Bernardos, etc., with counts for different categories.

PARROQUIAS 314.

PUEBLOS 408.

Table listing parishes and pueblos with columns: Ciudades, Villas, Lugares, Aldeas, Granjas, Cotoredos, Despoblados, Corregimientos. Includes Realengo, Abadengo, Señorío Eclesiást., etc.

ALMAS.

Table showing population by age and marital status. Columns: SOLTEROS, CASADOS, VIUDOS, Total de edades. Rows: Hasta 7 años, De 7 a 16, etc.

DISTINCION DE CLASES.

Table listing social classes and professions. Columns: Curas, Beneficiados, Tenientes de Cura, etc. Includes counts for various professions like Abogados, Escribanos, etc.

HOSPITALES.

Table listing hospitals with columns: Casas, Capellanes, Empleados, etc. Total count is 332.

HOSPICIOS Ó CASAS DE MISERICORDIA.

Table listing houses of mercy with columns: Casas, Capellanes, Empleados, etc. Total count is 24.

CASAS DE RECLUSION.

Table listing houses of confinement with columns: Casas, Empleados, Reclusos, etc. Total count is 106.

CASAS DE EXPOSITOS.

Table listing houses of exposure with columns: Casas, Empleados, Niños, etc. Total count is 106.

RESUMEN GENERAL.

Summary table with columns: Varones, Hembras. Rows: Ascende el número de almas que va demostrado, Personas que viven en Comunidades, Hospicios &c. sin ser profesos, Religiosos, etc.

RELIGIONES.

Table for nuns (MONJAS) with columns: Casas sujetas al Ordinario, Profesas, Novicias, etc. Rows include Benitas, Bernardas, Gerónimas, etc.

COLEGIOS DE HEMBRAS.

Table for girls' schools with columns: Casas, Maestras, Niñas, Dependientes, Total. Rows: Para Nobles, Para Pobres.

RELIGIONES.								
MONGES	Caras.	Profes.	Novi-	Legos.	Dona-	Cria-	Niños.	Total.
		os.	cios.	dos.	dos.	dos.		
Benitos.....	2..	23	1..	4..	6..	3..		37.
Bernardos.....	4..	216	3..	7..	183.	22..		433.
Gerónimos.....								
Cartujos.....								
Basilios.....								
MENDICANTES								
Dominicos.....	8..	135	8..	21..	7..	51..	6..	228.
Franciscanos.....	17..	360	36..	93..	47..	34..	7..	577.
De S. Pedro de Alcánt.	19..	283	24..	73..	16..	54..	1..	451.
Recoletos, ó Antoninos.								
Terceros.....								
Capuchinos.....	5..	74	6..	22..	20..	11..	1..	134.
Agustinos calzados.....	3..	52	1..	4..		10..	2..	69.
— Descalzos.....	2..	52	3..	13..		6..	1..	75.
Carmelitas calzados.....	2..	73	2..	9..	1..	19..	2..	106.
— Descalzos.....	5..	100		23..	2..	16..	6..	147.
Trinitarios calzados.....	4..	61	1..	6..		18..		86.
— Descalzos.....	4..	62		16..	8..	22..	1..	109.
Mercenarios calzados.....	1..	27	4..	2..				33.
— Descalzos.....	2..	20		7..	3..	26..		56.
Mínimos.....	2..	24	2..		1..	7..	4..	38.
Servitas.....								
De S. Juan de Dios.....	4..	30			2..	9..	3..	44.
CANONIGOS								
De S. Benito.....								
De S. Agustín.....								
Premonstratenses.....								
De S. Antonio Abad.....	2..	8		7..		2..	2..	19.
CLERIGOS REGLARES								
Teatinos.....								
Menores.....	1..	8		4..		2..		14.
Agonizantes.....								
Escolapios.....								
De S. Vicente de Paul..								
FRETLES								
De Malta.....								
De Santiago.....	1..	34	2..			78..	4..	118.
De Calatrava.....								
De Alcántara.....								
De Montesa.....								
De Sancti Spiritus.....								
Total.....	88.	1642	93..	302.	118.	554.	65..	2774.
CONGREGACIONES								
De S. Felipe Neri.....	1..	6		3..		2..		11.
Misioneros.....								
Hospitalarios.....								
Heremitas.....								
Total general.....	89..	1648	93..	305.	118.	556.	65..	2785.
COLEGIOS DE VARONES.								
Para Estudios.....	29.....	14.....	468.....	133.....				615.
Para Artesanos.....								
Total.....	29.....	14.....	468.....	133.....				615.

	PARROQUIAS 375.				PUEBLOS 326.			
	Ciudades.	Villas.	Lugares.	Aldeas.	Granjas.	Cotove-	Despo-	Corregi-
					dondos.	blados.	mientos.	
Realengo.....	1.....	41..	32..	1..		2..	37..	3.
Abadengo.....		1..				1..	1..	
Señorío Eclesiást.	1.....	11..	38..		8..	3..	21..	
Idem Secular.....		128..	24..		6..	10..	62..	
De Ordenes.....		43..		4..	1..	1..	6..	2.
Total.....	2.....	224..	94..	5..	17..	17..	127..	5.

	ALMAS.						Total de edades.
	SOLTEROS.		CASADOS.		VIUDOS.		
	Varones.	Hembras.	Varones.	Hembras.	Varones.	Hembras.	
Hasta 7 años...	28657.	27471.					56128.
De 7 á 16.....	31326.	29060.	10.	68.	1.	1.	60466.
De 16 á 25.....	21977.	17520.	5054.	7730.	178.	251.	52710.
De 25 á 40.....	7559.	4155.	29555.	30528.	1395.	2241.	75433.
De 40 á 50.....	8945.	1272.	14946.	13675.	1675.	3135.	36648.
De 50 arriba..	2017.	1590.	15099.	12273.	5136.	10083.	46198.
Total.....	93481.	81068.	64664.	64274.	8385.	15711.	327583.
Total de estados.....	174549.		128938.		24096.		
Total general.....			327583.				

DISTINCION DE CLASES.					
Curas.....	358.	Hidalgos.....	1517.	Empleados con sueldo del Rey..	585.
Beneficiados.....	372.	Abogados.....	173.	Con fuero militar..	880.
Tenientes de Cura.	161.	Escribanos.....	362.	Dependientes de Inquisicion.....	123.
Sacristanes.....	456.	Estudiantes.....	1698.	Síndicos de Ordenes Religiosas..	64.
Acólitos.....	264.	Labradores.....	19222.	Dependientes de Cruzada.....	54.
Ordenados á título de Patrimonio.....	879.	Jornaleros.....	37293.	Demandantes.....	121.
Ordenados de menores.....	350.	Comerciantes.....	1385.		
		Fabricantes.....	1868.		
		Artesanos.....	9448.		
		Criados.....	15487.		

HOSPITALES.											
Casas.	Cape-llanes.	Em-pleados.	Facu-ltati-vo.	Sir-ven-tes.	Enfer-mos.	Enfer-mas.	Locos.	Locas.	Expó-sitos.	Expó-sitas.	Total.
Total.....	57.	49.	43.	56.	102.	235.	103.	27.	15.		630.

HOSPICIOS Ó CASAS DE MISERICORDIA.									
Casas.	Cape-llanes.	Em-pleados.	Sir-ven-tes.	Hom-bras.	Muge-ros.	Niños.	Niñas.	Total.	
Total.....	4.....	2.....	4.....	4.....	301.....	310.....	110.....	107.....	838.

CASAS DE RECLUSION.				
Casas.	Empleados.	Reclusos.	Reclusas.	Total.
Total.....				

CASAS DE EXPOSITOS.					
Casas.	Empleados.	Niños.	Niñas.	Total.	
Total.....	3.....		116.....	95.....	211.

RESUMEN GENERAL.		
	Varones.	Hembras.
Asciende el número de almas que va demostrado d.....	166530.	161053.
Personas que viven en Comunidades, Hospicios &c. sin ser profesos..	2549.	1000.
Religiosos.....	2037.	
Religiosas.....		1256.
Total.....	171116.	163309.
Total general de almas.....	334425.	

MONJAS	RELIGIONES.									
	Casas sujetas al Or-dina-rio.	Profes.	Novi-	Sras. conves-tido se-cular.	Niñas.	Cria-	Dona-	Cria-	Dona-	Total.
	á la Re-li-gion.	os.	cios.		das.	dos.	dos.	dos.		
Benitas.....	2..	30	1..	1..	16..	3..				51.
Bernardas.....	10..	170	9..	8..	44..	18..				257.
Gerónimas.....	2..	58	3..		12..	3..				78.
Basilias.....										
Dominicas.....	4..	168	10..	1..	22..	26..				230.
Franciscanas Claras.....	22..	387	15..	8..	91..	6..	32..			553.
— Recoletas.....										
— Terceras.....										
Capuchinas.....	2..	47	4..		2..	3..	4..			60.
Agustinas calzadas.....	4..	93	5..	2..	34..	10..				147.
— Recoletas.....										
— Descalzas.....	3..	59	2..	1..	2..	4..				68.
Carmelitas calzadas.....										
— Descalzas.....	1..	8.	175	8..	5..	22..				210.
Trinitarias calzadas.....										
— Descalzas.....										
Mercenarias calzadas.....										
— Descalzas.....										
Brígidas.....										
Mínimas.....										
Servitas.....										
Salesas.....										
De la Enseñanza.....										
Del Santo Sepulcro.....										
De S. Lorenzo Justiniano.....										
Nazarenas.....										
Premonstratenses.....										
COMENDADORAS										
De Malta.....										
De Santiago.....	1..	11	1..		2..	10..	6..			30.
De Calatrava.....										
De Alcántara.....										
De Sancti Spiritus.....										
Total.....	28..	38.	1198	58..	21..	32..	238.	9..	128.	1684.
Beatas.....	2..		14		6..	2..				22.
Beatas Hospita-larias.....										
Total general.....	30..	38.	1212	58..	27..	32..	240.	9..	128.	1706.

COLEGIOS DE HEMBRAS.					
Casas.	Maestras.	Niñas.	Dependientes.	Total.	
Para Nobles.....	1.....		50.....	7.....	57.
Para Pobres.....					
Total.....	1.....		50.....	7.....	57.

ESTADO GENERAL DE LA POBLACION DE LA PROVINCIA DE TORO EN EL AÑO DE 1787.

RELIGIONES.

Table of religious orders and congregations including Monges, Mendicantes, Canonigos, Clerigos Reglares, and Colegios de Varones.

PARROQUIAS 391. PUEBLOS 329.

Table showing the distribution of parishes and pueblos across different categories like Ciudades, Villas, Lugares, etc.

ALMAS.

Table of souls (almas) categorized by marital status: Solteros, Casados, Viudos, with sub-categories for men and women.

DISTINCION DE CLASES.

Table detailing social classes such as Curas, Beneficiados, Tenientes de Cura, Sacristanes, etc.

HOSPITALES.

Table of hospitals with columns for Casas, Capellanes, Empleados, etc.

HOSPICIOS Ó CASAS DE MISERICORDIA.

Table of hospices and houses of mercy with columns for Casas, Capellanes, Empleados, etc.

CASAS DE RECLUSION.

Table of houses of reclusion with columns for Casas, Empleados, Reclusos, etc.

CASAS DE EXPOSITOS.

Table of houses for orphans with columns for Casas, Empleados, Niños, etc.

RESUMEN GENERAL.

Summary table of the population, showing total number of souls and breakdown by gender and community type.

RELIGIONES.

Table of religious orders and congregations including Monjas, Comendadoras, and Colegios de Hembras.

ESTADO GENERAL DE LA POBLACION DEL REYNO DE VALENCIA EN EL AÑO DE 1787.

RELIGIONES.

Table with columns: MONGES, MENDICANTES, CANONIGOS, CLERIGOS REGLARES, FRETLES, CONGREGACIONES, COLEGIOS DE VARONES. Sub-columns include Casas, Profesores, Novicios, Legos, etc.

PARROQUIAS 562.

PUEBLOS 550.

Table with columns: Ciudades, Villas, Lugares, Aldeas, Granjas, Cotorendos, Despedidos, Correccioneros. Rows include Realengo, Abadengo, Señorío Eclesiást., etc.

ALMAS.

Table with columns: SOLTEROS, CASADOS, VIUDOS, Total de edades. Sub-columns include Varones, Hembras.

DISTINCION DE CLASES.

Table listing social classes: Curas, Beneficiados, Tenientes de Cura, etc., with corresponding counts.

HOSPITALES.

Table with columns: Casas, Capellanos, Empleados, etc. Total: 1183.

HOSPICIOS Ó CASAS DE MISERICORDIA.

Table with columns: Casas, Capellanos, Empleados, etc. Total: 1062.

CASAS DE RECLUSION.

Table with columns: Casas, Empleados, Reclusos, etc. Total: 195.

CASAS DE EXPOSITOS.

Table with columns: Casas, Empleados, Niños, etc. Total: 102.

RESUMEN GENERAL.

Summary table with columns: Varones, Hembras. Rows include Ascende el número de almas, Personas que viven en Comunidades, etc.

RELIGIONES.

Table with columns: MONJAS, COMENDADORAS, COLEGIOS DE HEMBRAS. Sub-columns include Casas sujetas, Profesoras, Novicias, etc.

N.º XXVI. ESTADO GENERAL DE LA POBLACION DE LA PROVINCIA DE VALLADOLID EN EL AÑO DE 1787.

RELIGIONES.								PARROQUIAS 555.								PUEBLOS 499.								RELIGIONES.														
MONGES								Ciudades.	Villas.	Lugares.	Aldeas.	Granjas.	Corredos.	Despoblados.	Corregimientos.	MONJAS																						
Casas.	Profesos.	Novicios.	Legos.	Donados.	Criados.	Niños.	Total.	1.	2.	3.	4.	5.	6.	7.	8.	9.	Casas sujetas al Oratorio.	Profesas.	Novicias.	Swas convertidas seculares.	Niñas.	Criadas.	Donados.	Criados.	Total.													
Benitos.....	4..	83	2..	13..	47..	31..	176.	Realengo.....	1..	24..	23..	9..	6..	4..	6..	4..	Benitas.....	1..	18	1..	6..	6..	6..	6..	25.													
Bernardos.....	7..	147	1..	5..	93..	11..	257.	Abadengo.....	10..	2..	1..	6..	4..	5..	5..	5..	Bernardas.....	4..	3..	19i	7..	4..	59..	3..	264.													
Gerónimos.....	3..	89	2..	3..	79..	17..	192.	Señorío Eclesiast.	8..	2..	2..	1..	1..	4..	7..	4..	Gerónimas.....	1..	1..	1..	1..	1..	1..	1..	6..													
Cartujos.....	1..	14	1..	7..	35..	60.	Idem Secular.....	1..	123..	258..	28..	11..	5..	4..	5..	Basilias.....	4..	3..	19i	7..	4..	59..	3..	264.													
Basilios.....	1..	9	1..	3..	8..	21.	De Ordenes.....	9..	3..	1..	1..	1..	1..	Dominicas.....	6..	7..	206	9..	5..	1..	30..	2..	15..	268.											
MENDICANTES								ALMAS.								Franciscanas																						
Dominicos.....	9..	172	7..	19..	15..	38..	8..	259.	SOLTEROS.								VIUDOS.																					
Franciscanos.....	11..	209	24..	44..	30..	14..	3..	324.	Varones.				Hembras.				Varones.				Hembras.				Total de edades.													
De S. Pedro de Alcánt.	1..	18	24..	6..	3..	1..	52.	Hasta 7 años.	18692.	18103.	36795.	De 7 á 16..	17829.	16291.	349.	328.	82.	96.	34975.													
Recoletos, ó Antoninos.	5..	94	3..	13..	18..	6..	134.	De 16 á 25..	12804.	12300.	2913.	3899.	119.	99.	32134.	De 25 á 40..	3409.	3033.	16212.	16677.	690.	1145.	41166.														
Capuchinos.....	2..	40	9..	7..	2..	58.	De 40 á 50..	1059.	907.	9198.	8704.	802.	1731.	22401.	De 50 arriba.	976.	810.	8505.	7422.	2514.	4963.	25190.														
Agustinos calzados.....	4..	78	7..	6..	10..	82.	Total.....	52769.	51444.	37177.	37030.	4207.	8034.	192661.	Total de estados.	106213.	74107.	12241.																		
— Descalzos.....	3..	58	14..	90.	Total general.....	192661.																												
Carmelitas calzados.....	2..	40	2..	7..	2..	51.	DISTINCION DE CLASES.																													
— Descalzos.....	3..	57	7..	13..	4..	9..	90.	Curas.....	445.	Hidalgos.....	6498.	Empleados con sueldo del Rey..	304.																								
Trinitarios calzados.....	1..	22	2..	1..	6..	31.	Beneficiados.....	522.	Abogados.....	157.	Con fuero militar..	404.																									
— Descalzos.....	1..	21	5..	9..	2..	2..	41.	Sacristanes.....	378.	Escribanos.....	281.	Dependientes de Inquisicion.....	72.																									
Mercenarios calzados.....	2..	59	1..	7..	6..	73.	Acolitos.....	97.	Labradores.....	11825.	Síndicos de Ordenes Religiosas.....	38.																									
— Descalzos.....	1..	26	7..	4..	37.	Ordenados á título de Patrimonio.....	411.	Comerciantes.....	723.	Dependientes de Cruzada.....	31.																									
Mínimos.....	2..	18	1..	4..	8..	31.	Ordenados de menores.....	253.	Artesanos.....	4652.	Demandantes.....	41.																									
Servitas.....	1..	3	3.	HOSPITALES.																														
De S. Juan de Dios.....	1..	3	3.	Casas.	Capellanes.	Empleados.	Facultativos.	Sirvientes.	Enfermos.	Enfermas.	Locos.	Locas.	Expositos.	Expositas.	Total.																			
CANONIGOS								HOSPICIOS Ó CASAS DE MISERICORDIA.																														
De S. Benito.....	30.	27.	25.	22.	64.	162.	88.	388.																			
De S. Agustin.....	Casas.																														
Premonstratenses.....	3..	40	1..	3..	8..	2..	1.	1.	3.	6.	69.	36.	17.	191.																				
De S. Antonio Abad.....	1..	1	5..	6.	CASAS DE RECLUSION.																														
CLERIGOS REGLARES								Casas.																														
Teatinos.....																			
Menores.....	2..	18	1..	4..	8..																			
Agonizantes.....	CASAS DE EXPOSITOS.																														
Escolapios.....	Casas.	Empleados.	Niños.	Niñas.	Total.																										
De S. Vicente de Paul..	1.	1.	12.	15.	28.																										
FREYLES								RESUMEN GENERAL.																														
De Malta.....	Varones.																														
De Santiago.....	Hembras.																														
De Calatrava.....	Total.																														
De Alcántara.....	Asiende el número de almas que va demostrado á.....																														
De Montesa.....	Personas que viven en Comunidades, Hospicios &c. sin ser profesos..																														
De Sancti Spiritus.....	Religiosos.....																														
Total.....	70..	1316	90..	193..	95..	401..	74..	Religiosas.....																														
CONGREGACIONES								Total.....																														
De S. Felipe Neri.....	1..	Total.....																														
Misioneros.....	Total general de almas.....																														
Hospitalarios.....	196839.																														
Hermanos.....	COLEGIOS DE HEMBRAS.																														
Total general.....	71..	1316	90..	193..	95..	401..	74..	Casas.																														
COLEGIOS DE VARONES.								Maestras.																														
Para Estudios.....	6..	8..	96..	9..	113.	Niñas.																														
Para Artesanos.....	Dependientes.																														
Total.....	6..	8..	96..	9..	113.	Total.																														
								Para Nobles.....																														
								Para Pobres.....																														
								Total.....																														

RELIGIONES.								
	Casas.	Profe- sos.	Novi- cios.	Legos.	Dona- dos.	Cria- dos.	Niños.	Total.
MONGES								
Benitos.....	1..	15		3..	1..	12..		31.
Bernardos.....								
Gerónimos.....								
Cartujos.....	1..	17		1..	6..	18..	5..	47.
Basilios.....								
MENDICANTES								
Dominicos.....	5..	101	1..	18..	23..	11..	13..	167.
Franciscanos.....	8..	205	4..	53..	30..	20..	17..	329.
De S. Pedro de Alcánt. Recoletos, ó Antoninos.								
Terceros.....								
Capuchinos.....	1..	34	2..	13..	2..	3..		54.
Agustinos calzados.....	2..	49	4..	14..		3..	3..	73.
—Descalzos.....								
Carmelitas calzados.....	1..	39	1..	8..	1..			54.
—Descalzos.....								
Trinitarios calzados.....	1..	43	1..	9..	1..	2..	2..	58.
—Descalzos.....								
Mercenarios calzados.....	1..	31		7..	2..	1..	4..	45.
—Descalzos.....								
Mínimos.....	5..	63	6..	16..	8..	5..	10..	108.
Servitas.....								
De S. Juan de Dios.....								
CANONIGOS								
De S. Benito.....								
De S. Agustín.....								
Premonstratenses.....								
De S. Antonio Abad.....	1..	4		5..		6..	3..	18.
CLERIGOS REGLARES								
Teatinos.....	1..	12		3..		3..		18.
Menores.....								
Agonizantes.....								
Escolapios.....								
De S. Vicente de Paul.....	1..	9		3..		1..		13.
FREYLES								
De Malta.....	2..	8	18..					26.
De Santiago.....								
De Calatrava.....		6						6.
De Alcántara.....		1						1.
De Montesa.....								
De Sancti Spiritus.....								
Total.....	31..	637	37..	153..	74..	85..	62..	1048.
CONGREGACIONES								
De S. Felipe Neri.....	1..	5		2..		1..		8.
Misioneros.....								
Hospitalarios.....								
Heremitas.....	2..			12..				12.
Total general.....	34..	642	37..	167..	74..	86..	62..	1068.
COLEGIOS DE VARONES.								
	Casas.	Maestros.	Niños.	Dependient.				Total.
Para Estudios.....	2.....	3.....	56.....	10.....				69.
Para Artesanos.....								
Total.....	2.....	3.....	56.....	10.....				69.

PARROQUIAS 39.				PUEBLOS 80.				
	Ciudades.	Villas.	Lugares.	Aldeas.	Granjas.	Cotore- donos.	Despo- blados.	Corregi- mientos.
Realengo.....	2.....	30.....	24.....	19.....			1.....	1.
Abadengo.....								
Señorío Eclesiást. Idem Secular.....		3.....	1.....					
De Ordenes.....			1.....			4.....		
Total.....	2.....	33.....	26.....	19.....		4.....	1.....	1.

ALMAS.							
	SOLTEROS.		CASADOS.		VIUDOS.		Total de edades.
	Varones.	Hembras.	Varones.	Hembras.	Varones.	Hembras.	
Hasta 7 años.....	10729.	10340.					21069.
De 7 á 16.....	12612.	11651.	7.	19.			24289.
De 16 á 25.....	9704.	8099.	1803.	2861.	62.	193.	22722.
De 25 á 40.....	4809.	2368.	9074.	10374.	492.	1242.	28359.
De 40 á 50.....	1369.	998.	6442.	5936.	543.	1669.	16957.
De 50 arriba.....	1439.	1280.	6858.	4999.	1785.	5030.	21391.
Total.....	40662.	34736.	24184.	24189.	2882.	8134.	134787.
Total de estados.....	75398.		48373.		11016.		
Total general.....	134787.						

DISTINCION DE CLASES.						
Curas.....	38.	Hidalgos.....	509.	Empleados con sueldo del Rey.....	2688.	
Beneficiados.....	619.	Abogados.....	70.	Con fuero militar.....	8479.	
Tenientes de Cura.....	92.	Escribanos.....	146.	Dependientes de Inquisicion.....	92.	
Sacristanes.....	95.	Estudiantes.....	2248.	Síndicos de Ordenes Religiosas.....	10.	
Acolitos.....	68.	Labradores.....	6333.	Dependientes de Cruzada.....	103.	
Ordenados á título de Patrimonio.....	325.	Jornaleros.....	18468.	Demandantes.....	193.	
Ordenados de menores.....	57.	Comerciantes.....	476.			
		Fabricantes.....	1980.			
		Artesanos.....	4515.			
		Criados.....	3846.			

HOSPITALES.												
	Casas.	Capa- llanes.	Em- plea- dos.	Facul- tati- vos.	Sir- vien- tes.	Enfer- mos.	Enfer- mas.	Locar.	Locar.	Expó- sitos.	Expó- sitas.	Total.
Total.....	7.	11.	25.	12.	23.	98.	38.	4.	3.	20.	47.	281.

HOSPICIOS Ó CASAS DE MISERICORDIA.									
	Casas.	Cape- llanes.	Em- plea- dos.	Sir- vien- tes.	Hem- bras.	Muge- res.	Niños.	Niñas.	Total.
Total.....	2.....	2.....	2.....	6.....	75.....	189.....	20.....	29.....	323.

CASAS DE RECLUSION.					
	Casas.	Empleados.	Reclusos.	Reclusas.	Total.
Total.....	1.....	1.....	15.....	16.

CASAS DE EXPOSITOS.					
	Casas.	Empleados.	Niños.	Niñas.	Total.
Total.....

RESUMEN GENERAL.		
	Varones.	Hembras.
Asciede el número de almas que ya demostrado á.....	67728.	67059.
Personas que viven en Comunidades, Hospicios &c. sin ser profesos.....	636.	430.
Religiosos.....	827.	
Religiosas.....		542.
Total.....	69191.	68031.
Total general de almas.....	137232.	

RELIGIONES.										
	Casas sujetas al Or- dina- rio.	Profe- sar.	Novi- cias.	Sras. conves- tido se- cular.	Niñas.	Cria- das.	Dona- dos.	Cria- dos.	Total.	
MONJAS										
Benitas.....										
Bernardas.....										
Gerónimas.....	2.....	90	11..	2..		1..	2..	1..	107.	
Basilias.....										
Dominicas.....	1..	32				1..	1..	2..	36.	
Franciscanas Claras.....	2..	1..	133	12..	3..	4..	5..	2..	159.	
—Recoletas.....										
—Terceras.....										
Capuchinas.....	1..	30	2..				4..	1..	37.	
Agustinas cal- zadas.....	5..	195	17..	6..	6..	6..	6..	2..	238.	
—Recoletas.....										
—Descalzas.....										
Carmelitas cal- zadas.....										
—Descalzas.....	1..	20				1..	1..		22.	
Trinitarias cal- zadas.....										
—Descalzas.....										
Mercenarias calzadas.....										
—Descalzas.....										
Brígidas.....										
Mínimas.....										
Servitas.....										
Salesas.....										
De la Enseñan- za.....										
Del Santo Sepulcro.....										
De S. Lorenzo Justiniano.....										
Nazarenas.....										
Premonstratcn- ses.....										
COMENDADORAS										
De Malta.....										
De Santiago.....										
De Calatrava.....										
De Alcántara.....										
De Sancti Spiritus.....										
Total.....	12..	1..	500	42..	8..	9..	13..	19..	599.	
Beatas.....	3.....	6	4..						10.	
Beatas Hospita- larias.....										
Total general.....	15..	1..	506	46..	8..	9..	13..	19..	609.	
COLEGIOS DE HEMBRAS.										
	Casas.	Maestras.	Niñas.	Dependientes.						Total.
Para Nobles.....			67.....							69.
Para Pobres.....	2.....	2.....								69.
Total.....	2.....	2.....	67.....							69.

ESTADO GENERAL DE LA POBLACION DE LA ISLA DE MENORCA EN EL AÑO DE 1787.

RELIGIONES.								PARROQUIAS 6.						PUEBLOS 9.						RELIGIONES.									
MONGES								Ciudad.	Villas.	Lugares.	Aldeas.	Granjas.	Cotore-dondos.	Despo-blados.	Corregi-mientos.	MONJAS													
Casus.	Profe-sos.	Novi-cios.	Legos.	Dona-dos.	Cria-dos.	Niños.	Total.	RELIGIONES.										Casas sujetas al Or-dina-rio.	Profes-sas.	Novi-cias.	Sras. con-ver-tido se-cular.	Niñas.	Cria-das.	Dona-dos.	Cria-dos.	Total.			
MONGES								Realengo.....						Pueblos.....						Benitas.....									
MENDICANTES								Abadengo.....						Pueblos.....						Bernardas.....									
Dominicos.....								Señorío Eclesiast.						Pueblos.....						Gerónimas.....									
Franciscanos.....								Idem Secular.....						Pueblos.....						Basilias.....									
De S. Pedro de Alcánt.								De Ordenes.....						Pueblos.....						Dominicas.....									
Recoletos, ó Antoninos.								Total.....						Pueblos.....						Franciscanas									
Terceros.....								ALMAS.						Pueblos.....						Claras.....									
Capuchinos.....								SOLTEROS.						Pueblos.....						—Recoletas.....									
Agustinos calzados.....								CASADOS.						Pueblos.....						—Terceras.....									
—Descalzos.....								VIUDOS.						Pueblos.....						Capuchinas.....									
Carmelitas calzados.....								Total de edades.						Pueblos.....						Agustinas cal-									
—Descalzos.....								Hasta 7 años.						Pueblos.....						zadas.....									
Trinitarios calzados.....								De 7 á 16..						Pueblos.....						—Recoletas.....									
—Descalzos.....								De 16 á 25..						Pueblos.....						—Descalzas.....									
Mercenarios calzados...								De 25 á 40..						Pueblos.....						Carmelitas cal-									
—Descalzos.....								De 40 á 50..						Pueblos.....						zadas.....									
Mínimos.....								De 50 arriba.						Pueblos.....						—Descalzas.....									
Servitas.....								Total.....						Pueblos.....						Trinitarias cal-									
De S. Juan de Dios.....								Total de estados.						Pueblos.....						zadas.....									
CANONIGOS								Total general.						Pueblos.....						—Descalzas.....									
De S. Benito.....								DISTINCION DE CLASES.						Pueblos.....						Mercenarias									
De S. Agustin.....								Curas.....						Pueblos.....						calzadas.....									
Premonstratenses.....								Beneficiados.....						Pueblos.....						—Descalzas.....									
De S. Antonio Abad.....								Tenientes de Cura.						Pueblos.....						Brígidas.....									
CLERIGOS REGLARES								Sacristanes.....						Pueblos.....						Mínimas.....									
Teatinos.....								Acólitos.....						Pueblos.....						Servitas.....									
Menores.....								Ordenados á tí-tulo de Patrimo-nio.....						Pueblos.....						Salesas.....									
Agonizantes.....								Ordenados de me-nores.....						Pueblos.....						De la Enseñan-za.....									
Escolapios.....								HOSPITALES.						Pueblos.....						Del Santo Sepulcro.....									
De S. Vicente de Paul.								Casas.						Pueblos.....						De S. Lorenzo									
FRELLES								Capel-lanes.						Pueblos.....						Justiniano.....									
De Malta.....								Em-plea-dos.						Pueblos.....						Nazarenas.....									
De Santiago.....								Facul-tati-vos.						Pueblos.....						Premonstraten-ses.....									
De Calatrava.....								Sir-vien-tes.						Pueblos.....						COMENDADORAS									
De Alcántara.....								Enfer-mos.						Pueblos.....						De Malta.....									
De Montesa.....								Enfer-mas.						Pueblos.....						De Santiago.....									
De Sancti Spiritus.....								Locos.						Pueblos.....						De Calatrava.....									
Total.....								Locos.						Pueblos.....						De Alcántara.....									
CONGREGACIONES								Expó-sitos.						Pueblos.....						De Sancti Spiritus.....									
De S. Felipe Neri.....								Expó-sitas.						Pueblos.....						Total.....									
Misioneros.....								Total.....						Pueblos.....						Beatas.....									
Hospitalarios.....								CASAS DE MISERICORDIA.						Pueblos.....						Beatas Hospita-larias.....									
Hermitaños.....								Casas.						Pueblos.....						Total general..									
Total general.....								Em-pleados.						Pueblos.....						COLEGIOS DE HEMBRAS.									
COLEGIOS DE VARONES.								Sir-vien-tes.						Pueblos.....						Casas.									
Para Estudios.....								Hom-bres.						Pueblos.....						Maestras.									
Para Artesanos.....								Mu-geres.						Pueblos.....						Niñas.									
Total.....								Niños.						Pueblos.....						Dependientes.									
RESUMEN GENERAL.								Niñas.						Pueblos.....						Total.									
Asciende el número de almas que va demostrado d.....								Total.....						Pueblos.....						Para Nobles.....									
Personas que viven en Comunidades, Hospicios &c. sin ser profesos..								Total.....						Pueblos.....						Para Pobres.....									
Religiosos.....								Total.....						Pueblos.....						Total.....									
Religiosas.....								Total.....						Pueblos.....															
Total.....								Total general de almas.....						Pueblos.....															

N.º XXIX. ESTADO GENERAL DE LA POBLACION DE LAS ISLAS DE IVIZA Y FROMENTERA EN EL AÑO DE 1787.

RELIGIONES.								PARROQUIAS 21.									PUEBLOS 1.									RELIGIONES.																		
MONGES								Ciudades.									Villas.									Lugares.									MONJAS									
Casas.	Profesos.	Novicios.	Legos.	Donados.	Criados.	Niños.	Total.	I.												Casas sujetas al Oratorio.	Profesas.	Novicias.	Sras. convertidas seculares.	Niñas.	Criadas.	Donados.	Criados.	Total.																
Benitos.....								Realengo.....			I.....																																	
Bernardos.....								Abadengo.....																																				
Gerónimos.....								Señorío Eclesiást.																																				
Cartujos.....								Idem Secular.....																																				
Basilios.....								De Ordenes.....																																				
MENDICANTES								ALMAS.									VIUDOS.									DESCALZAS.																		
Dominicos.....	1..	6		3..	1..	2..	2..	14.	SOLTEROS.									Total de edades.									I.....																	
Franciscanos.....									Varones.			Hembras.			Varones.			Hembras.			Varones.			Hembras.																				
De S. Pedro de Alcánt.									Hasta 7 años.			De 7 á 16..			De 16 á 25..			De 25 á 40..			De 40 á 50..			De 50 arriba.			Total.....			Total de estados..			Total general.....											
Recoletos, ó Antoninos.									1312.			1199.																																
Terceros.....									1627.			1497.			3.			18.			7.			18.			2511.			3145.			2450.			2513.			1587.			1431.		
Capuchinos.....									925.			736.			275.			489.			52.			155.			2513.			1587.			1431.											
Agustinos calzados.....									250.			186.			916.			954.			52.			155.			2513.			1587.			1431.											
— Descalzos.....									82.			62.			658.			542.			74.			169.			1587.			1431.														
Carmelitas calzados.....									68.			55.			505.			287.			136.			380.			1431.			1431.														
— Descalzos.....									4264.			3735.			2357.			2290.			269.			722.			13637.			13637.														
Trinitarios calzados.....									7999.			4647.			991.																													
— Descalzos.....									13637.																																			
Mínimos.....									DISTINCION DE CLASES.									HOSPITALES.									COMENDADORAS.																	
Servitas.....									Curas.....									Casas.									De Malta.....																	
De S. Juan de Dios.....									Beneficiados.....									Capellanes.									De Santiago.....																	
CANONIGOS								Tenientes de Cura.									Empleados con sueldo del Rey..									De Calatrava.....																		
De S. Benito.....									Sacristanes.....									Con fuero militar..									De Alcántara.....																	
De S. Agustín.....									Acólitos.....									Dependientes de Inquisicion..									De Montesa.....																	
Premonstratenses.....									Ordenados á título de Patrimonio.....									Sindicos de Ordenes Religiosas....									De Sancti Spiritus.....																	
De S. Antonio Abad.....									Ordenados de menores.....									Dependientes de Cruzada.....									Total.....																	
CLERIGOS REGLARES								Criados.....									Demandantes.....									Beatas.....																		
Teatinos.....									5.									289.									Beatas Hospitalarias.....																	
Menores.....									HOSPITALES.									Total general.....																										
Agonizantes.....									Casas.									Total.....																										
Escolapios.....									Capellanes.									Total.....																										
De S. Vicente de Paul..									Empleados.									Total.....																										
FREYLES								Sirvientes.									Total.....																											
De Malta.....									Enfermos.									Total.....																										
De Santiago.....									Locos.									Total.....																										
De Calatrava.....									Locos.									Total.....																										
De Alcántara.....									Expositos.									Total.....																										
De Montesa.....									Expositas.									Total.....																										
De Sancti Spiritus.....									Total.....									Total.....																										
CONGREGACIONES								Total.....									Total.....																											
De S. Felipe Neri.....									Casas.									Total.....																										
Misioneros.....									Empleados.									Total.....																										
Hospitalarios.....									Niños.									Total.....																										
Hermitaños.....									Niñas.									Total.....																										
COLEGIOS DE VARONES.								Total.....									Total.....																											
Para Estudios.....									Casas.									Total.....																										
Para Artesanos.....									Maestros.									Total.....																										
RESUMEN GENERAL.								Total.....									Total.....																											
Asciende el número de almas que va demostrado á.....								Varones.									Hembras.																											
Personas que viven en Comunidades, Hospicios &c. sin ser profesos..								6890.									6747.																											
Religiosos.....								23.									24.																											
Religiosas.....								9.									14.																											
Total.....								6922.									6785.																											
Total general de almas.....								13707.									13707.																											
COLEGIOS DE HEMBRAS.								Total.....									Total.....																											
Para Nobles.....								Casas.									Total.....																											
Para Pobres.....								Maestras.									Total.....																											
Total.....								Niñas.									Total.....																											
								Dependientes.									Total.....																											

ESTADO GENERAL DE LA POBLACION DE LAS ISLAS CANARIAS EN EL AÑO DE 1787.

RELIGIONES. MONGES, MENDICANTES, CANONIGOS, CLERIGOS REGLARES, FRIELES, CONGREGACIONES, COLEGIOS DE VARONES.

PARROQUIAS 74, PUEBLOS 171, ALMAS, SOLTEROS, CASADOS, VIUDOS, DISTINCION DE CLASES, HOSPITALES, HOSPICIOS O CASAS DE MISERICORDIA, CASAS DE RECLUSION, CASAS DE EXPOSITOS, RESUMEN GENERAL.

RELIGIONES. MONJAS, COMENDADORAS, COLEGIOS DE HEMBRAS.

RELIGIONES.

Table of religious orders and congregations including Monges, Mendicantes, Canonigos, Clerigos Reglares, and Congregaciones. Columns include Casas, Profesos, Novicios, Legos, Donados, Criados, Niños, and Total.

COLEGIOS DE VARONES.

Table of boys' schools (Colegios de Varones) with columns for Casas, Maestros, Niños, Dependient., and Total.

PARROQUIAS 753.

Table of parishes (Parroquias) with columns for Ciudades, Villas, Lugares, Aldeas, Granjas, Coloredos, Despeñados, and Corregimientos.

PUEBLOS 830.

ALMAS.

Table of souls (Almas) categorized by marital status (Solteros, Casados, Viudos) and age groups (Hasta 7 años, etc.).

DISTINCION DE CLASES.

Table of social classes (Distincion de Clases) including Curas, Beneficiados, Tenientes de Cura, etc.

HOSPITALES.

Table of hospitals (Hospitales) with columns for Casas, Capellanes, Empleados, etc.

HOSPICIOS Ó CASAS DE MISERICORDIA.

Table of hospices or houses of mercy (Hospicios ó Casas de Misericordia) with columns for Casas, Capellanes, Empleados, etc.

CASAS DE RECLUSION.

Table of houses of confinement (Casas de Reclusion) with columns for Casas, Empleados, Reclusos, and Total.

CASAS DE EXPOSITOS.

Table of houses of exposure (Casas de Expositos) with columns for Casas, Empleados, Niños, and Total.

RESUMEN GENERAL.

Summary table (Resumen General) showing total counts for various categories and a breakdown of the total number of souls.

RELIGIONES.

Table of religious orders and congregations including Monjas, Comendadoras, and Beatas. Columns include Casas sujetas, Profesas, Novicias, etc.

COLEGIOS DE HEMBRAS.

Table of girls' schools (Colegios de Hembras) with columns for Casas, Maestras, Niñas, Dependientes, and Total.

RELIGIONES.

Table of religious orders including MONGES (Benitos, Bernardos, Gerónimos, etc.), MENDICANTES (Dominicos, Franciscanos, etc.), CANONIGOS (De S. Benito, De S. Agustin, etc.), CLERIGOS REGLARES (Teatinos, Menores, etc.), FREYLES (De Malta, De Santiago, etc.), CONGREGACIONES (De S. Felipe Neri, Misioneros, etc.), and COLEGIOS DE VARONES (Para Estudios, Para Artesanos).

PARROQUIAS 688.

CONCEJOS 67.

Table showing the distribution of religious orders across parishes and concejos, listing categories like Ciudades, Jurisdicciones, Lugares, Concejos, Granjas, etc.

ALMAS.

Table of souls categorized by marital status: SOLTEROS (Single), CASADOS (Married), VIUDOS (Widowed), and Total de edades (Total by age groups).

DISTINCION DE CLASES.

Table of social classes including Curas (Priests), Beneficiados (Beneficiaries), Tenientes de Cura (Deputy Priests), Sacristanes, Acólitos (Acolytes), Ordenados a título de Patrimonio (Beneficiaries), Ordenados de menores (Beneficiaries), Hidalgos (Nobles), Abogados (Lawyers), Escribanos (Scribes), Estudiantes (Students), Labradores (Farmers), Jornaleros (Day laborers), Comerciantes (Merchants), Fabricantes (Manufacturers), Artesanos (Artisans), Criados (Servants), Empleados con sueldo del Rey (Royal employees), Con fuero militar (Militar), Dependientes de Inquisicion (Inquisition dependents), Síndicos de Ordenes Religiosas (Religious syndics), Dependientes de Cruzada (Crusade dependents), and Demandantes (Claimants).

HOSPITALES.

Table of hospitals with columns for Casas, Capellanes, Empleados, Facultativos, Sirvientes, Enfermos, Enfermas, Locos, Locas, Expositos, and Total.

HOSPICIOS Ó CASAS DE MISERICORDIA.

Table of hospices or houses of mercy with columns for Casas, Capellanes, Empleados, Sirvientes, Hombreres, Mujeres, Niños, Niñas, and Total.

CASAS DE RECLUSION.

Table of houses of confinement with columns for Casas, Empleados, Reclusos, and Total.

CASAS DE EXPOSITOS.

Table of houses for orphans with columns for Casas, Empleados, Niños, Niñas, and Total.

RESUMEN GENERAL.

Summary table showing total population counts for males and females, including those in communities, hospices, etc., and total souls.

RELIGIONES.

Table of religious orders including MONJAS (Benitas, Bernardas, Gerónimas, etc.), COMENDADORAS (De Malta, De Santiago, etc.), and COLEGIOS DE HEMBRAS (Para Nobles, Para Pobres).

RELIGIONES.								
MONGES	Casas.	Profe- sos.	Novi- cios.	Legos.	Dona- dos.	Cria- dos.	Niños.	Total.
Benitos.....								
Bernardos.....								
Gerónimos.....								
Cartujos.....								
Basilios.....								
MENDICANTES								
Dominicos.....	1..	43	2..	5..	2..	5..		57.
Franciscanos.....	4..	114	8..	21..	9..	5..		157.
De S. Pedro de Alcánt.								
Recoletos, ó Antoninos.								
Terceros.....								
Capuchinos.....	1..	14		2..	4..	1..		21.
Agustinos calzados.....	1..	10		4..		2..		16.
—Descalzos.....								
Carmelitas calzados.....								
—Descalzos.....								
Trinitarios calzados.....								
—Descalzos.....								
Mercenarios calzados.....								
—Descalzos.....								
Mínimos.....								
Servitas.....								
De S. Juan de Dios.....								
CANONIGOS								
De S. Benito.....								
De S. Agustín.....								
Premonstratenses.....								
De S. Antonio Abad.....								
CLERIGOS REGLARES								
Teatinos.....								
Menores.....								
Agonizantes.....								
Escolapios.....								
De S. Vicente de Paul..								
FREYLES								
De Malta.....								
De Santiago.....								
De Calatrava.....								
De Alcántara.....								
De Montesa.....								
De Sancti Spiritus.....								
Total.....	7..	181	10..	32..	15..	13..		251.
CONGREGACIONES								
De S. Felipe Neri.....								
Misioneros.....								
Hospitalarios.....								
Hermitaños.....								
Total general.....	7..	181	10..	32..	15..	13..		251.
COLEGIOS DE VARONES.								
Para Estudios.....								
Para Artesanos.....								
Total.....								

	PARROQUIAS 435.				PUEBLOS 432.			
	Ciudades.	Villas.	Lugares.	Aldeas.	Granjas.	Cotore- donos.	Despo- biados.	Corregi- mientos.
Realengo.....	1..	27..	146..					
Abadengo.....		1..						
Señorío Eclesiást.								
Idem Secular.....		63..	194..					
De Ordenes.....								
Total.....	1..	91..	340..					

	ALMAS.						Total de edades.
	SOLTEROS.		CASADOS.		VIUDOS.		
	Varones.	Hembras.	Varones.	Hembras.	Varones.	Hembras.	
Hasta 7 años...	6414.	6176.					12590.
De 7 á 16.....	5996.	5744.					11740.
De 16 á 25.....	4667.	4667.	469.	666.	11.	24.	10504.
De 25 á 40.....	2061.	1870.	5569.	5640.	109.	227.	15276.
De 40 á 50.....	476.	568.	3713.	3646.	295.	453.	9151.
De 50 arriba..	454.	592.	3865.	3486.	1173.	1879.	11449.
Total.....	20068.	19617.	13416.	13438.	1588.	2583.	70710.
Total de estados..	39685.		26854.		4171.		
Total general.....	70710.						

DISTINCION DE CLASES.					
Curas.....	453.	Hidalgos.....	12161.	Empleados con	112.
Beneficiados.....	748.	Abogados.....	37.	sueldo del Rey..	
Tenientes de Cura.	8.	Escribanos.....	76.	Con fuero militar.	20.
Sacristanes.....	106.	Estudiantes.....	453.	Dependientes de	7.
Acólitos.....	36.	Labradores.....	13312.	Inquisicion.....	
Ordenados á tí- tulo de Patrimo- nio.....	23.	Jornaleros.....	1895.	Síndicos de Orde- nes Religiosas..	14.
Ordenados de me- nores.....	150.	Comerciantes.....	154.	Dependientes de	9.
		Fabricantes.....	109.	Cruzada.....	
		Artesanos.....	1515.	Demandantes.....	19.
		Criados.....	2632.		

HOSPITALES.											
Casas.	Cape- llanes.	Em- plea- dos.	Fuacul- tari- vos.	Sir- vien- tes.	Enfer- mos.	Enfer- mas.	Locos.	Locas.	Expó- sitos.	Expó- sitas.	Total.
Total.....	16.	2.	3.	4.	14.	14.	14.				51.

HOSPICIOS Ó CASAS DE MISERICORDIA.									
Casas.	Cape- llanes.	Em- pleador.	Sirvien- tes.	Hom- bres.	Muge- res.	Niños.	Niñas.	Total.	
Total.....	1..		1..	2..	19..	22..	65..	29..	138.

CASAS DE RECLUSION.				
Curas.	Empleados.	Reclusos.	Reclusas.	Total.
Total.....				

CASAS DE EXPOSITOS.				
Casas.	Empleados.	Niños.	Niñas.	Total.
Total.....				

RESUMEN GENERAL.		
	Varones.	Hembras.
Asciede el número de almas que ya demostrado á.....	35072.	35638.
Personas que viven en Comunidades, Hospicios &c. sin ser profesos..	165.	88.
Religiosos.....	223.	
Religiosas.....		213.
Total.....	35460.	35939.
Total general de almas.....	71399.	

RELIGIONES.									
MONJAS	Casas sujetas al Or- dina- rio.	Profe- sus.	Novi- cias.	Jras. conves- tido se- cular.	Niñas.	Cria- das.	Dona- dos.	Cria- dos.	Total.
	Benitas.....								
Bernardas.....	1..		20			1..		2..	23.
Gerónimas.....									
Basilias.....									
Dominicas.....	1..	1..	51	1..	2..	6..		7..	67.
Franciscanas									
Claras.....	1..	2..	77			4..		2..	83.
—Recoletas.....									
—Terceras.....									
Capuchinas.....									
Agustinas cal- zadas.....	1..		13			1..		1..	15.
—Recoletas.....									
—Descalzas.....									
Carmelitas cal- zadas.....									
—Descalzas.....									
Trinitarias cal- zadas.....									
—Descalzas.....									
Mercenarias calzadas.....									
—Descalzas.....									
Brígidas.....	1..		30			2..		1..	33.
Mínimas.....									
Servitas.....									
Salesas.....									
De la Enseñan- za.....									
Del Santo Se- pulcro.....									
De S. Lorenzo Justiniano.....									
Nazarenas.....									
Premonstraten- ses.....									
COMENDADORAS									
De Malta.....	1..		20	1..					21.
De Santiago.....									
De Calatrava.....									
De Alcántara.....									
De Sancti Spiritus.....									
Total.....	6..	3..	211	2..	2..	14..		13..	242.
Beatas.....									
Beatas Hospita- larias.....	2..		5			2..			7.
Total general..	8..	3..	216	2..	2..	16..		13..	249.
COLEGIOS DE HEMBRAS.									
	Casas.	Maestras.	Niñas.	Dependientes.	Total.				
Para Nobles.....									
Para Pobres.....									
Total.....									

N.º XXXIV. ESTADO GENERAL DE LA POBLACION DE LA PROVINCIA DE GUIPUZCOA, COMPREHENDIDA LA VILLA DE OÑATE, EN EL AÑO DE 1787.

RELIGIONES.									PARROQUIAS 120.									PUEBLOS 76.									RELIGIONES.																																																																																																																																																																																																					
MONGES									Ciudad.									Villas.									Lugares.									Ante-Iglesias.									Poblacion.									Comunidades.									Cotore-dondos.									Corregimientos.																																																																																																																																																								
Casas.	Profesos.	Novicios.	Legos.	Donados.	Criados.	Niños.	Total.	Ciudad.	Villas.	Lugares.	Ante-Iglesias.	Poblacion.	Comunidades.	Cotore-dondos.	Corregimientos.	Ciudad.	Villas.	Lugares.	Ante-Iglesias.	Poblacion.	Comunidades.	Cotore-dondos.	Corregimientos.	Ciudad.	Villas.	Lugares.	Ante-Iglesias.	Poblacion.	Comunidades.	Cotore-dondos.	Corregimientos.	Casas sujetas al Ordinario.	Casas sujetas a la Religion.	Profesos.	Novicias.	Sras. conversas o seculares.	Niñas.	Criadas.	Donados.	Criados.	Total.																																																																																																																																																																																							
MONGES									Realengo.....									Abadengo.....									Señorio Eclesiást.									Idem Secular.....									De Ordenes.....									Total.....																																																																																																																																																																										
MENDICANTES									Total.....									ALMAS.									SOLTEROS.									CASADOS.									VIUDOS.									Total de edades.																																																																																																																																																																										
Benitos.....									Hasta 7 años.									De 7 á 16...									De 16 á 25...									De 25 á 40...									De 40 á 50...									De 50 arriba.									Total.....									Total de estados.									Total general.....																																																																																																																																															
Bernardos.....									Varones.									Hembras.									Varones.									Hembras.									Varones.									Hembras.									Total de edades.																																																																																																																																																																	
Gerónimos.....									De 7 á 16...									De 16 á 25...									De 25 á 40...									De 40 á 50...									De 50 arriba.									Total.....									Total de estados.									Total general.....																																																																																																																																																								
Cartujos.....									Distincion de Clases.									Curas.....									Beneficiados.....									Tenientes de Cura.									Sacristanes.....									Acólitos.....									Ordenados á título de Patrimonio.									Ordenados de menores.									Hidalgos.....									Abogados.....									Escribanos.....									Estudiantes.....									Labradores.....									Jornaleros.....									Comerciantes.....									Fabricantes.....									Artesanos.....									Criados.....									Empleados con sueldo del Rey..									Con fuero militar..									Dependientes de Inquisicion.....									Síndicos de Ordenes Religiosas...									Dependientes de Cruzada.....									Demandantes.....								
Basilios.....									Hospitales.									Casas.									Capellanes.									Empleados.									Facultativos.									Sirvientes.									Enfermos.									Enfermas.									Locos.									Locas.									Expósitos.									Expósitas.									Total.																																																																																																											
CANONIGOS									Hospicios ó Casas de Misericordia.									Casas.									Capellanes.									Empleados.									Sirvientes.									Hombres.									Mujeres.									Niños.									Niñas.									Total.																																																																																																																																						
De S. Benito.....									Casas de Reclusion.									Casas.									Empleados.									Reclusos.									Reclusas.									Total.									Total.....									Total general.....																																																																																																																																																								
De S. Agustin.....									Casas de Expositos.									Casas.									Empleados.									Niños.									Niñas.									Total.									Total.....									Total general.....																																																																																																																																																								
Premonstratenses.....									Resumen General.									Ascende el número de almas que va demostrado á.....									Personas que viven en Comunidades, Hospicios &c. sin ser profesos..									Religiosos.....									Religiosas.....									Total.....									Total general de almas.....									Varones.									Hembras.																																																																																																																																															
De S. Antonio Abad.....									COMENDADORAS									Casas.									Empleados.									Reclusos.									Reclusas.									Total.									Total.....									Total general.....									56472.									62656.																																																																																																																																						
CLERIGOS REGLARES									COMENDADORAS									Casas.									Empleados.									Reclusos.									Reclusas.									Total.									Total.....									Total general.....									467.									303.																																																																																																																																						
Teatinos.....									COMENDADORAS									Casas.									Empleados.									Reclusos.									Reclusas.									Total.									Total.....									Total general.....									297.									521.																																																																																																																																						
Menores.....									COMENDADORAS									Casas.									Empleados.									Reclusos.									Reclusas.									Total.									Total.....									Total general.....									57236.									63480.																																																																																																																																						
Agonizantes.....									COMENDADORAS									Casas.									Empleados.									Reclusos.									Reclusas.									Total.									Total.....									Total general.....									120716.																																																																																																																																															
Escolapios.....									COMENDADORAS									Casas.									Empleados.									Reclusos.									Reclusas.									Total.									Total.....									Total general.....																																																																																																																																																								
De S. Vicente de Paul.									COMENDADORAS									Casas.									Empleados.									Reclusos.									Reclusas.									Total.									Total.....									Total general.....																																																																																																																																																								
FREYLES									COMENDADORAS									Casas.									Empleados.									Reclusos.									Reclusas.									Total.									Total.....									Total general.....																																																																																																																																																								
De Malta.....									COMENDADORAS									Casas.									Empleados.									Reclusos.									Reclusas.									Total.									Total.....									Total general.....																																																																																																																																																								
De Santiago.....									COMENDADORAS									Casas.									Empleados.									Reclusos.									Reclusas.									Total.									Total.....									Total general.....																																																																																																																																																								
De Calatrava.....									COMENDADORAS									Casas.									Empleados.									Reclusos.									Reclusas.									Total.									Total.....									Total general.....																																																																																																																																																								
De Alcántara.....									COMENDADORAS									Casas.									Empleados.									Reclusos.									Reclusas.									Total.									Total.....									Total general.....																																																																																																																																																								
De Montesa.....									COMENDADORAS									Casas.									Empleados.									Reclusos.									Reclusas.									Total.									Total.....									Total general.....																																																																																																																																																								
De Sancti Spiritus.....									COMENDADORAS									Casas.									Empleados.									Reclusos.									Reclusas.									Total.									Total.....									Total general.....																																																																																																																																																								
Total.....									COMENDADORAS									Casas.									Empleados.									Reclusos.									Reclusas.									Total.									Total.....									Total general.....																																																																																																																																																								
CONGREGACIONES									COMENDADORAS									Casas.									Empleados.									Reclusos.									Reclusas.									Total.									Total.....									Total general.....																																																																																																																																																								
De S. Felipe Neri.....									COMENDADORAS									Casas.									Empleados.									Reclusos.									Reclusas.									Total.									Total.....									Total general.....																																																																																																																																																								
Misioneros.....									COMENDADORAS									Casas.									Empleados.									Reclusos.									Reclusas.									Total.									Total.....									Total general.....																																																																																																																																																								
Hospitalarios.....									COMENDADORAS									Casas.									Empleados.									Reclusos.									Reclusas.									Total.									Total.....									Total general.....																																																																																																																																																								
Hermitaños.....									COMENDADORAS									Casas.									Empleados.									Reclusos.									Reclusas.									Total.									Total.....									Total general.....																																																																																																																																																								
Total general.....									COMENDADORAS									Casas.									Empleados.									Reclusos.									Reclusas.									Total.									Total.....									Total general.....																																																																																																																																																								
COLEGIOS DE VARONES.									COMENDADORAS									Casas.									Empleados.									Reclusos.									Reclusas.									Total.									Total.....									Total general.....																																																																																																																																																								
Para Estudios.....									COMENDADORAS									Casas.									Empleados.									Reclusos.									Reclusas.									Total.									Total.....									Total general.....																																																																																																																																																								
Para Artesanos.....									COMENDADORAS									Casas.									Empleados.									Reclusos.									Reclusas.									Total.									Total.....									Total general.....																																																																																																																																																								
Total.....									COMENDADORAS									Casas.									Empleados.									Reclusos.									Reclusas.									Total.									Total.....									Total general.....																																																																																																																																																								
COLEGIOS DE HEMBRAS.									COMENDADORAS									Casas.									Empleados.									Reclusos.									Reclusas.									Total.									Total.....									Total general.....																																																																																																																																																								
Para Nobles.....									COMENDADORAS									Casas.									Empleados.									Reclusos.									Reclusas.									Total.									Total.....									Total general.....																																																																																																																																																								
Para Pobres.....									COMENDADORAS									Casas.									Empleados.									Reclusos.									Reclusas.									Total.									Total.....									Total general.....																																																																																																																																																								
Total.....									COMENDADORAS									Casas.									Empleados.									Reclusos.									Reclusas.									Total.									Total.....									Total general.....																																																																																																																																																								

RELIGIONES.								
MONGES	Casas.	Profe- sos.	Novi- cios.	Legos.	Dona- dos.	Cria- aos.	Niños.	Total.
Benitos.....								
Bernardos.....								
Gerónimos.....								
Cartujos.....								
Basilios.....								
MENDICANTES								
Dominicos.....	2..	6				3..		9.
Franciscanos.....	4..	111	5..	16..	10..	5..	3..	150.
De S. Pedro de Alcánt..								
Recoletos, ó Antoninos.	1..	21	3..	4..	2..			30.
Terceros.....								
Capuchinos.....	1..	10		4..	4..	2..		20.
Agustinos calzados.....	2..	30	2..	3..		8..		43.
—Descalzos.....								
Carmelitas calzados.....								
—Descalzos.....	5..	74	1..	19..	2..	10..	6..	112.
Trinitarios calzados.....								
—Descalzos.....								
Mercenarios calzados.....	1..	19		2..		1..		22.
—Descalzos.....								
Mínimos.....								
Servitas.....								
De S. Juan de Dios.....								
CANONIGOS								
De S. Benito.....								
De S. Agustín.....								
Premonstratenses.....								
De S. Antonio Abad.....								
CLERIGOS REGLARES								
Teatinos.....								
Menores.....								
Agonizantes.....								
Escolapios.....								
De S. Vicente de Paul..								
FREYLES								
De Malta.....								
De Santiago.....								
De Calatrava.....								
De Alcántara.....								
De Montesa.....								
De Sancti Spiritus.....								
Total.....	16..	271	11..	48..	18..	29..	9..	386.
CONGREGACIONES								
De S. Felipe Neri.....								
Misioneros.....								
Hospitalarios.....								
Hermitaños.....								
Total general.....	16..	271	11..	48..	18..	29..	9..	386.
COLEGIOS DE VARONES.								
Para Estudios.....								
Para Artesanos.....								
Total.....								

PARROQUIAS 165.											
	Ciudades.	Villas.	Ante- Iglesias.	Aldeas.	Granjas.	Colove- dondos.	Despo- biados.	Corregi- mientos.			
Realengo.....	1....	20..	87..	15..				1.			
Abadengo.....											
Señorío Eclesiást.											
Idem Secular.....											
De Ordenes.....											
Total.....	1....	20..	87..	15..				1.			
ALMAS.											
SOLTEROS.		CASADOS.		VIUDOS.		Total de edades.					
Varones.	Hembras.	Varones.	Hembras.	Varones.	Hembras.						
Hasta 7 años...	10171.	10167.					20338.				
De 7 á 16.....	9922.	9635.	10.	10.			19577.				
De 16 á 25.....	7252.	8366.	1101.	1447.	25.	60.	18251.				
De 25 á 40.....	2300.	3179.	8785.	9411.	197.	515.	24391.				
De 40 á 50.....	384.	737.	5628.	5647.	349.	946.	13691.				
De 50 arriba.....	481.	974.	6195.	5473.	1442.	4046.	18615.				
Total.....	30510.	33058.	11727.	21988.	2013.	5567.	114863.				
Total de estados.....	63508.		43715.		7580.						
Total general.....	114863.										
DISTINCION DE CLASES.											
Curas.....	271.	Hidalgos.....	54250.	Empleados con							
Beneficiados.....	222.	Abogado.....	49.	sueldo del Rey..	74.						
Tenientes de Cura.	10.	Escribano.....	140.	Con fuero militar..	25.						
Sacristanes.....	148.	Estudiantes.....	229.	Dependientes de							
Acolitos.....	46.	Labradores.....	25607.	Inquisicion.....	10.						
Ordenados á tí- tulo de Patrimo- nio.....	107.	Jornaleros.....	2051.	Sindicos de Orde- nes Religiosas...	6.						
Ordenados de me- nores.....	124.	Comerciantes.....	393.	Dependientes de	2.						
		Fabricantes.....	522.	Cruzada.....							
		Artesanos.....	2838.	Demandantes.....	22.						
		Criados.....	1261.								
HOSPITALES.											
Casas.	Capela- narios.	Em- plea- dos.	Facul- tati- vos.	Sir- vien- tes.	Enfer- mos.	Enfer- mas.	Locos.	Locas.	Expó- sitos.	Expó- sitas.	Total.
Total.....	9.	3.	4.	2.	10.	28.					95.
HOSPICIOS Ó CASAS DE MISERICORDIA.											
Casas.	Capela- narios.	Em- plea- dos.	Sir- vien- tes.	Hom- bres.	Mu- jeres.	Niños.	Niñas.	Total.			
Total.....	5.	1.	15.	6.	38.	102.	74.	257.			
CASAS DE RECLUSION.											
Casas.	Empleados.	Reclusos.	Reclusas.	Total.							
Total.....											
CASAS DE EXPOSITOS.											
Casas.	Empleados.	Niños.	Niñas.	Total.							
Total.....											
RESUMEN GENERAL.											
Asciende el número de almas que va demostrado á.....	Varones.	Hembras.									
Personas que viven en Comunidades, Hospicios &c. sin ser profesos..	54250.	60613.									
Religiosos.....	263.	201.									
Religiosas.....	330.	385.									
Total.....	54843.	61199.									
Total general de almas.....	116042.										

RELIGIONES.										
MONJAS	Casas sujetas al Or- dina- rio.	Profes- sas.	Novi- cias.	Sras. convenc- tadas se- culares.	Niñas.	Cria- aos.	Dona- dos.	Cria- dos.	Total.	
Benitas.....										
Bernardas.....										
Gerónimas.....										
Basilias.....										
Dominicas.....		3..	41	3..	3..	5..			52.	
Franciscanas										
Claras.....		6..	93	3..		6..	6..		108.	
—Recoletas.....		4..	81	4..		9..			94.	
—Terceras.....										
Capuchinas.....										
Agustinas cal- zadas.....		4..	69	2..	3..	5..			79.	
—Recoletas.....										
—Descalzas.....										
Carmelitas cal- zadas.....										
—Descalzas.....										
Trinitarias cal- zadas.....										
—Descalzas.....										
Mercenarias cal- zadas.....		5..	89			7..			96.	
—Descalzas.....										
Brígidas.....										
Mimmas.....										
Servitas.....										
Salesas.....										
De la Enseñan- za.....										
Del Santo Sep- ulcro.....										
De S. Lorenzo Justiniano.....										
Nazarenas.....										
Premonstraten- ses.....										
COMENDADORAS										
De Malta.....										
De Santiago.....										
De Calatrava.....										
De Alcántara.....										
De Sancti Spiritus.....										
Total.....		22..	373	12..	3..	32..	6..		429.	
Beatas.....	4..		15						15.	
Beatas Hospita- larias.....										
Total general.....	1..	22..	388	12..	3..	32..	6..		444.	
COLEGIOS DE HEMBRAS.										
Para Nobles.....	Casas.	Maestras.	Niñas.	Dependientes.	Total.					
Para Pobres.....										
Total.....										

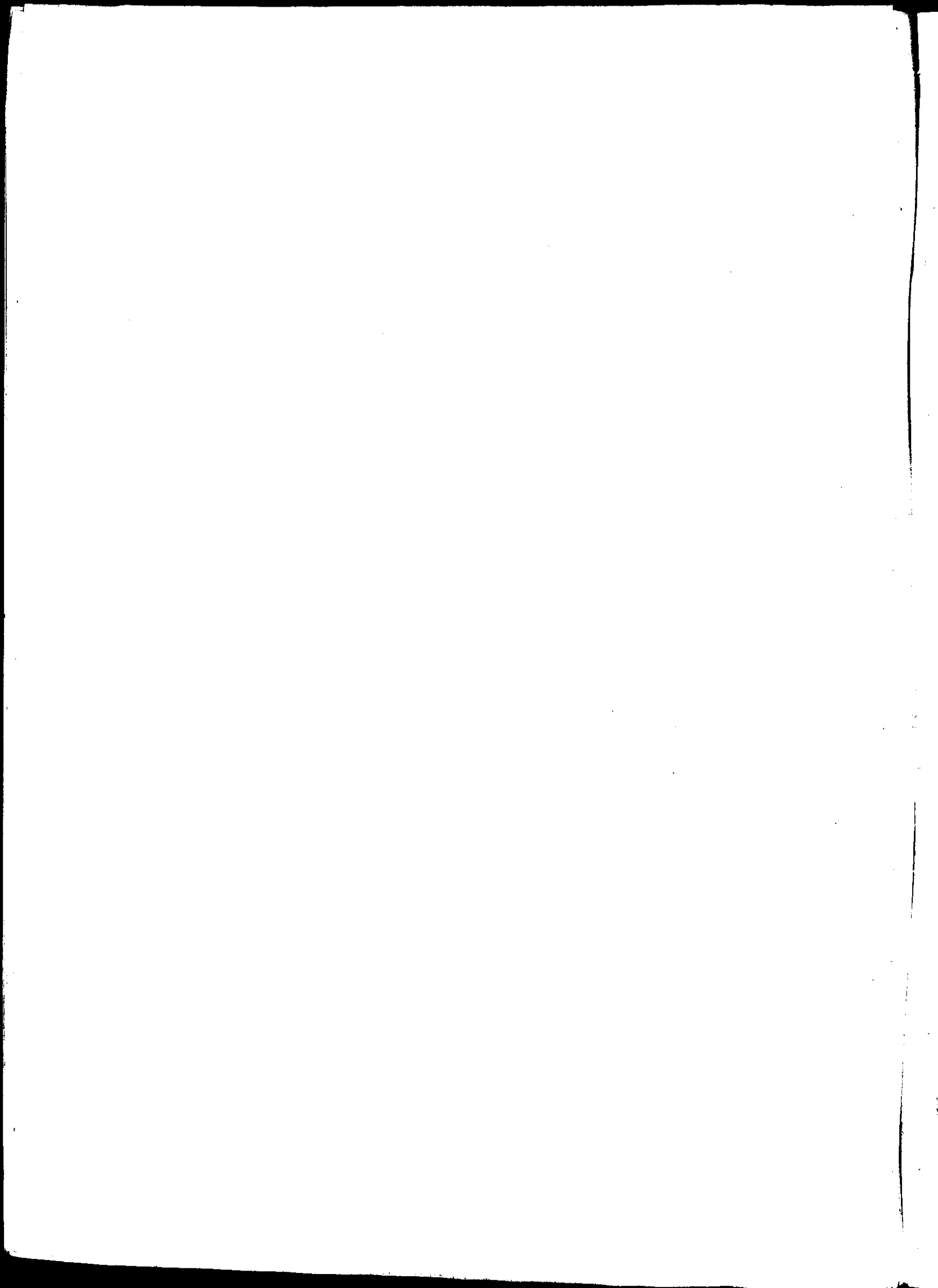

N.º XXXVI. ESTADO GENERAL DE LA POBLACION
de las nuevas Poblaciones de Sierra Morena y Andalucía
en el año de 1787.

PARROQUIAS 15.

PUEBLOS 14.

	Ciudades.	Villas.	Feligresías.	Ante-Iglesias.	Granjas.	Coto redondos.	Despoblados.	Corregimientos.
Realengo.....			14.	32.				2.
Abadengo.....								
Señorío Eclesiást.								
Idem Secular.....								
De Ordenes.....								
Total.....			14.	32.				2.

ALMAS.

	SOLTEROS.		CASADOS.		VIUDOS.		Total de edades.
	Varones.	Hembras.	Varones.	Hembras.	Varones.	Hembras.	
Hasta 7 años.....	763.	741.					1504.
De 7 á 16.....	889.	710.			22.		1621.
De 16 á 25.....	515.	233.	227.	373.	9.	10.	1367.
De 25 á 40.....	190.	28.	849.	778.	69.	92.	2006.
De 40 á 50.....	19.	7.	326.	295.	55.	80.	782.
De 50 arriba.....	12.	5.	218.	141.	76.	136.	588.
Total.....	2288.	1724.	1620.	1609.	209.	318.	7868.
Total de estados.....	4112.		3229.		527.		
Total general.....	7868.						

DISTINCION DE CLASES.

Curas.....	15.	Abogados.....	2.	Empleados con sueldo del Rey.....	118.
Beneficiados.....		Escribanos.....	7.	Con fuero militar.....	
Tenientes de Cura.....	6.	Estudiantes.....		Dependientes de Inquisicion.	11.
Sacristanes.....	15.	Labradores.....	1784.	Síndicos de Ordenes Reli- giosas.....	
Acólitos.....	8.	Jornaleros.....	411.	Dependientes de Cruzada.....	
Ordenados á título de Pa- trimonio.....		Comerciantes.....	17.	Hermanos.....	
Ordenados de menores.....	1.	Fabricantes.....	13.	Demandantes.....	
Hidalgos.....		Artesanos.....	172.		
		Criados.....	366.		

HOSPITALES.

	Casas.	Capella- nes.	Emplea- dos.	Facultati- vos.	Sirvien- tes.	Enfer- mas.	Enfer- mas.	Locos.	Locos.	Expósi- tos.	Expósi- tar.	Total.
Total.....	2.	1.	2.	5.	7.	12.	8.					35.

CASAS DE RECLUSION.

	Casas.	Empleados.	Reclusos.	Reclusas.	Total.
Total.....		2.	13.		15.

RESUMEN GENERAL.

	Varones.	Hembras.
Asciende el número de almas que va demostrado á.....	4217.	3651.
Personas que viven en Comunidades, &c. sin ser profesos.....	42.	8.
Total general.....	4259.	3659.
Total de almas.....	7918.	

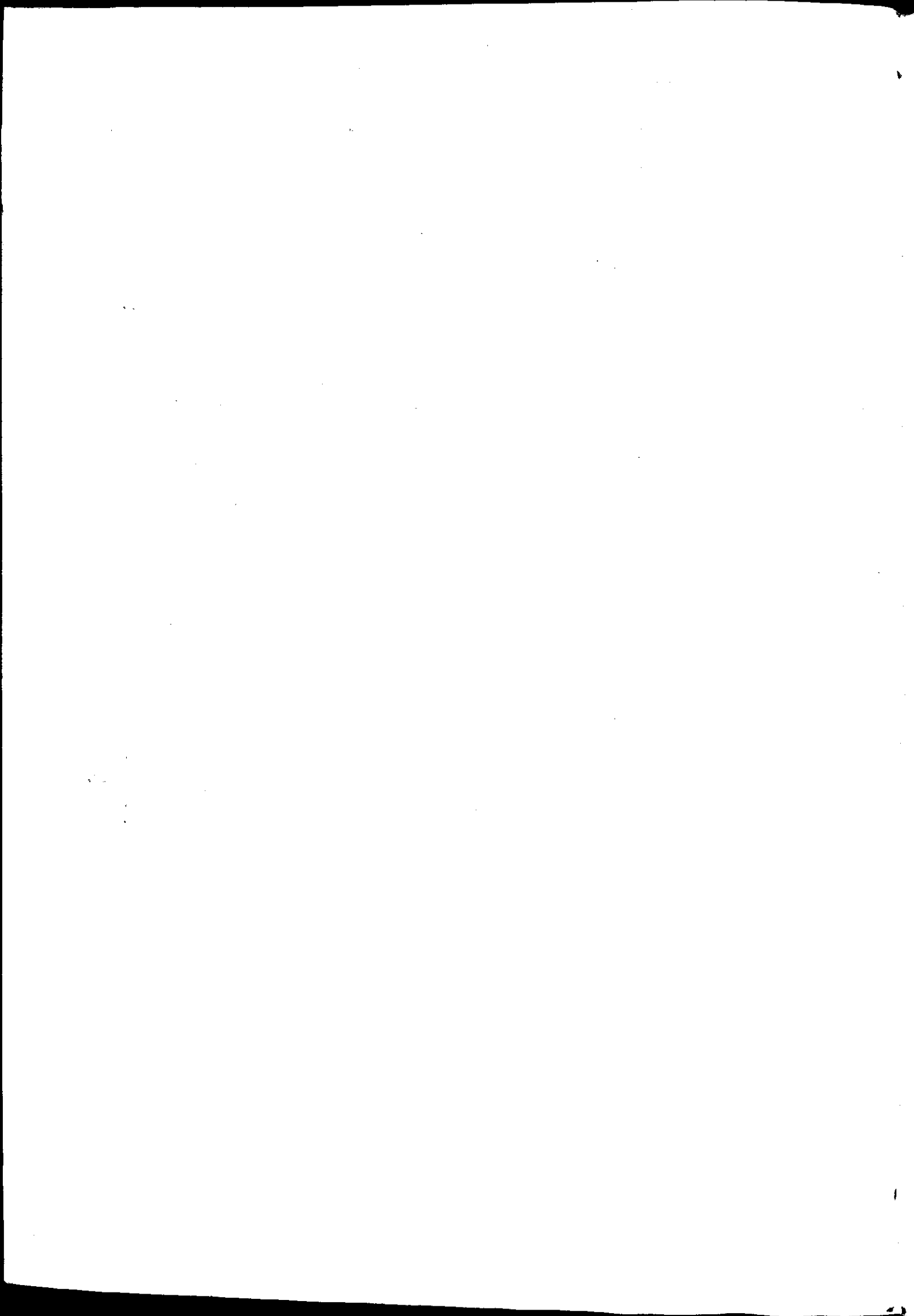

N.º xxxvii. ESTADO GENERAL DE LA POBLACION
del Real Sitio de Aranjuez en el año de 1787.

Parroquia 1.

Gobierno Real.

Pueblo 1.

ALMAS.

	SOLTEROS.		CASADOS.		VIUDOS.		Total de edades.
	Varones.	Hembras.	Varones.	Hembras.	Varones.	Hembras.	
Hasta 7 años.....	164.	183.					347.
De 7 á 16.....	219.	175.					394.
De 16 á 25.....	216.	126.	42.	94.		10.	488.
De 25 á 40.....	128.	27.	318.	298.	9.	26.	806.
De 40 á 50.....	17.	4.	132.	110.	18.	27.	308.
De 50 arriba.....	20.	2.	85.	50.	27.	66.	250.
Total.....	764.	517.	577.	552.	54.	129.	2593.
Total de estados.....	1281.		1129.		183.		
Total general.....	2593.						

DISTINCION DE CLASES.

Curas.....	1.	Abogados.....	2.	Empleados con sueldo del Rey.....	} 284.
Beneficiados.....	4.	Escribanos.....	1.	Con fuero militar.....	
Tenientes de Cura.....	3.	Estudiantes.....	2.	Dependientes de Inquisicion.	} 1.
Sacristanes.....	2.	Labradores.....	24.	Síndicos de Ordenes Religiosas.....	
Acólitos.....	4.	Jornaleros.....	536.	Dependientes de Cruzada.....	
Ordenados á título de Patrimonio.....	}	Comerciantes.....	18.	Hermitaños.....	
Ordenados de menores.....		1.	Fabricantes.....		Demandantes.....
Hidalgos.....		Artesanos.....	62.		
		Criados.....	86.		

REAL CONVENTO DE S. PASQUAL, ORDEN DE S. PEDRO DE ALCANTARA.

Total.....	Casas.	Profesor.	Novicios.	Legos.	Donados.	Criados.	Niños.	Total.
	1.	24.		3.	2.	3.		32.

COLEGIO PARA ESTUDIOS.

Total.....	Casas.	Maestros.	Niños.	Dependientes.	Total.

HOSPITALES.

Total.....	Casas.	Capellanes.	Empleados.	Facultativos.	Sirvientes.	Enfermos.	Enfermas.	Locos.	Locas.	Expósitos.	Expósitas.	Total.
	1.	1.	2.	2.	10.	11.	2.					28.

RESUMEN GENERAL.

	Varones.	Hembras.
Asciende el número de almas que ya demostrado á.....	1395.	1198.
Personas que viven en Comunidades, &c. sin ser profesos.....	31.	2.
Religiosos.....	27.	
Total general.....	1453.	1200.
Total de almas.....	2653.	

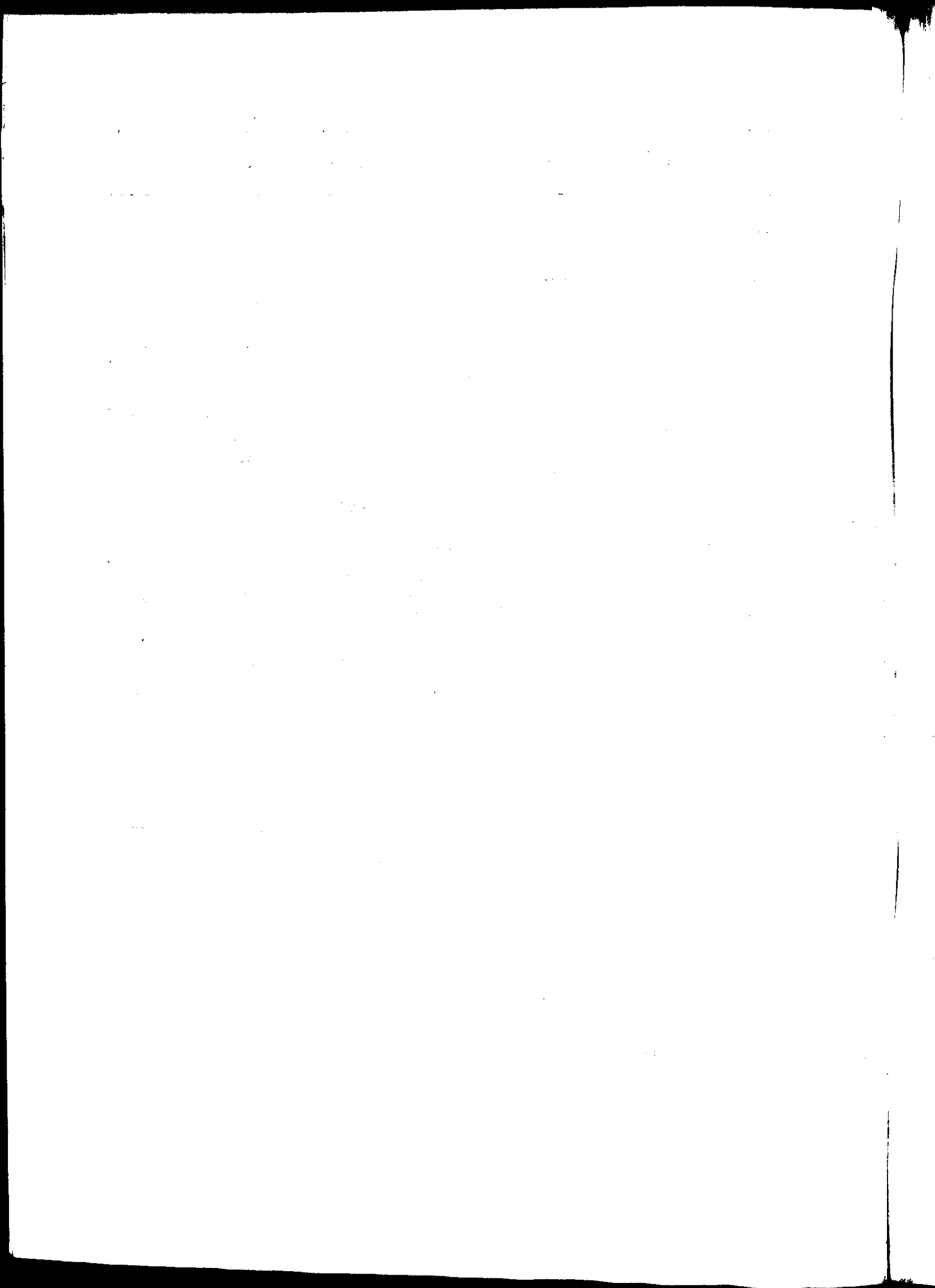

N.º XXXVIII. ESTADO GENERAL DE LA POBLACION
del Real Sitio del Pardo en el año de 1787.

Parroquia 1, dependiente de la Real Capilla.

Pueblo Real 1.

ALMAS.

	SOLTEROS.		CASADOS.		VIUDOS.		Total de edades.
	Varones.	Hembras.	Varones.	Hembras.	Varones.	Hembras.	
Hasta 7 años.....	37.	35.					72.
De 7 á 16.....	40.	39.					79.
De 16 á 25.....	47.	19.	7.	12.		2.	87.
De 25 á 40.....	130.	5.	50.	42.	5.	3.	235.
De 40 á 50.....	8.	2.	9.	12.	1.	5.	37.
De 50 arriba.....	7.	3.	20.	10.	10.	8.	58.
Total.....	269.	103.	86.	76.	16.	18.	568.
Total de estados.....	372.		162.		34.		
Total general.....							568.

DISTINCION DE CLASES.

Curas.....	Abogados.....	Empleados con sueldo del Rey.....	105.
Beneficiados.....	Escribanos.....	Con fuero militar.....	
Tenientes de Cura.....	2. Estudiantes.....	Dependientes de Inquisicion.	1.
Sacristanes.....	1. Labradores.....	Síndicos de Ordenes Religiosas.....	
Acolitos.....	1. Jornaleros.....	Dependientes de Cruzada.....	1.
Ordenados á título de Patrimonio.....	Comerciantes.....	Hermitaños.....	
Ordenados de menores.....	Fabricantes.....	Demandantes.....	1.
Hidalgos.....	1. Criados.....		

RELIGIONES.

	Casas.	Proferos.	Novicios.	Legos.	Donados.	Criados.	Niños.	Total.
Capuchinos.....	1.	26.		7.	2.	7.		42.
Total.....	1.	26.		7.	2.	7.		42.

HOSPITALES.

	Casas.	Capellanes.	Empleados.	Facultativos.	Servientes.	Enfermos.	Enfermas.	Locos.	Locas.	Expósitos.	Expósitas.	Total.
Total.....	1.			1.								1.

CASAS DE EXPOSITOS.

Total.....	Casas.	Empleados.	Niños.	Niñas.	Total.

RESUMEN GENERAL.

	Varones.	Hembras.
Asciende el número de almas que va demostrado á.....	371.	197.
Personas que viven en Comunidades, &c. sin ser profesos.....	10.	
Religiosos.....	33.	
Total general.....	414.	197.
Total de almas.....	611.	

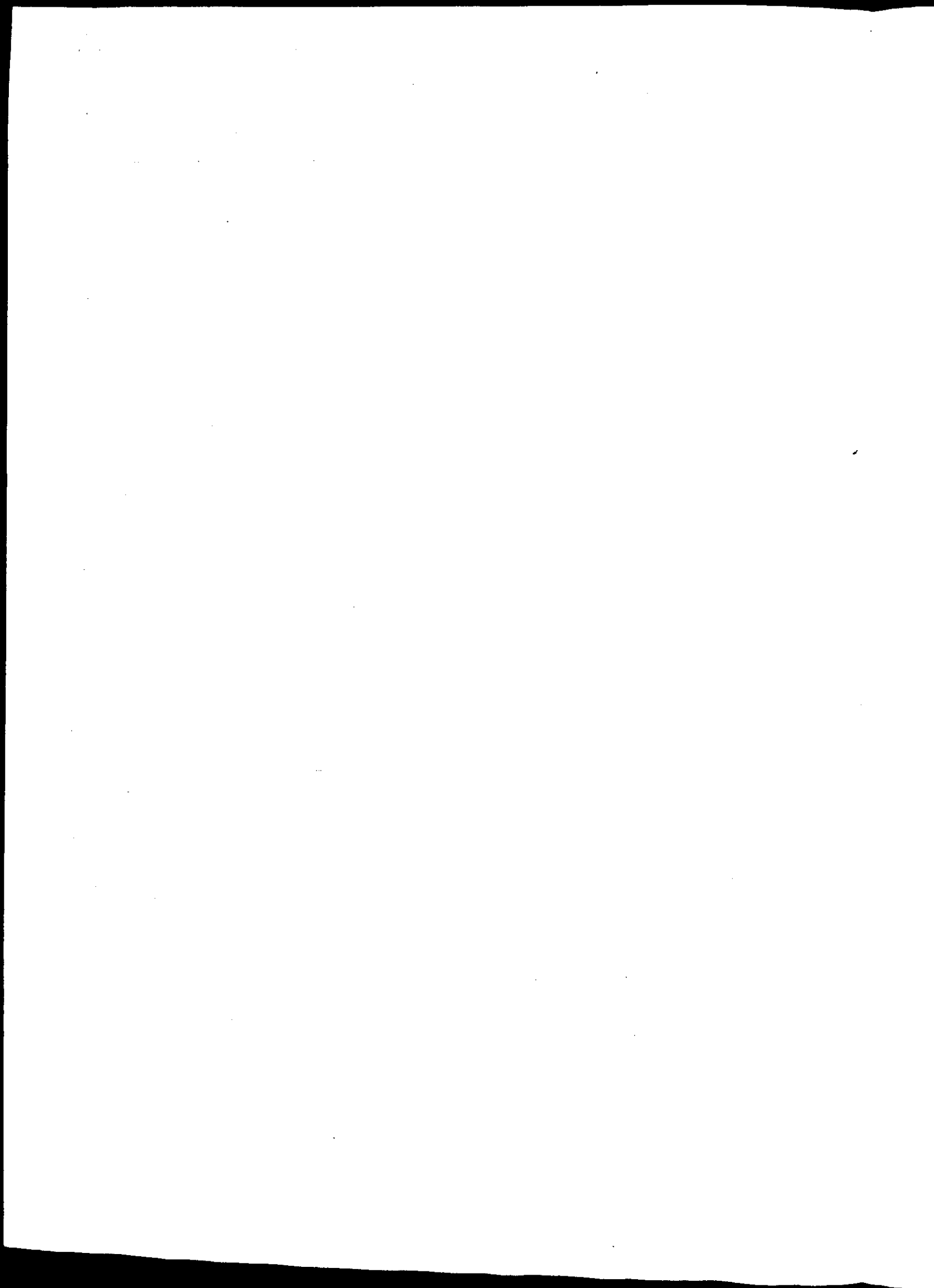

N.º XXXIX. ESTADO GENERAL DE LA POBLACION
del Real Sitio de S. Ildefonso y de Valsain en el año de 1787.

PARROQUIAS 2. PUEBLOS REALES 2. INTENDENCIA DEL REAL SITIO.

ALMAS.

	SOLTEROS.		CASADOS.		VIUDOS.		Total de edades.
	Varones.	Hembras.	Varones.	Hembras.	Varones.	Hembras.	
Hasta 7 años.....	373.	313.					686.
De 7 á 16.....	403.	334.					737.
De 16 á 25.....	264.	285.	47.	122.		3.	721.
De 25 á 40.....	150.	55.	383.	387.	10.	34.	1019.
De 40 á 50.....	38.	12.	195.	193.	16.	46.	500.
De 50 arriba.....	18.	12.	231.	144.	53.	166.	624.
Total.....	1246.	1011.	856.	846.	79.	249.	4287.
Total de estados.....	2257.		1702.		328.		
Total general.....	4287.						

DISTINCION DE CLASES.

Curas.....	2.	Abogados.....		Empleados con sueldo del Rey.....	420.
Beneficiados.....	41.	Escribanos.....	2.	Con fuero militar.....	3.
Tenientes de Cura.....	2.	Estudiantes.....	6.	Dependientes de Inquisicion.....	1.
Sacristanes.....	4.	Labradores.....		Síndicos de Ordenes Religiosas.....	3.
Acólitos.....	4.	Jornaleros.....	462.	Dependientes de Cruzada.....	
Ordenados á título de Patrimonio.....	3.	Comerciantes.....	40.	Hermitaños.....	1.
Ordenados de menores.....	3.	Artesanos.....	203.	Demandantes.....	5.
Hidalgos.....		Criados.....	221.		

RELIGIONES.

	Casas.	Profesores.	Novicios.	Legos.	Donados.	Criados.	Niños.	Total.
Total.....								

HOSPITALES.

	Casas.	Capellanes.	Empleados.	Facultativos.	Sirvientes.	Enfermos.	Enfermar.	Locos.	Locos.	Expósitos.	Expósitos.	Total.
Total.....	1.	2.	12.	2.	6.	16.	6.					44.

CASAS DE EXPOSITOS.

	Casas.	Empleados.	Niños.	Niñas.	Total.
Total.....					

RESUMEN GENERAL.

	Varones.	Hembras.
Asciende el número de almas que ya demostrado á.....	2181.	2106.
Personas que viven en Comunidades, &c. sin ser profesos.....	38.	6.
Religiosos.....		
Total general.....	2219.	2112.
Total de almas.....	4331.	

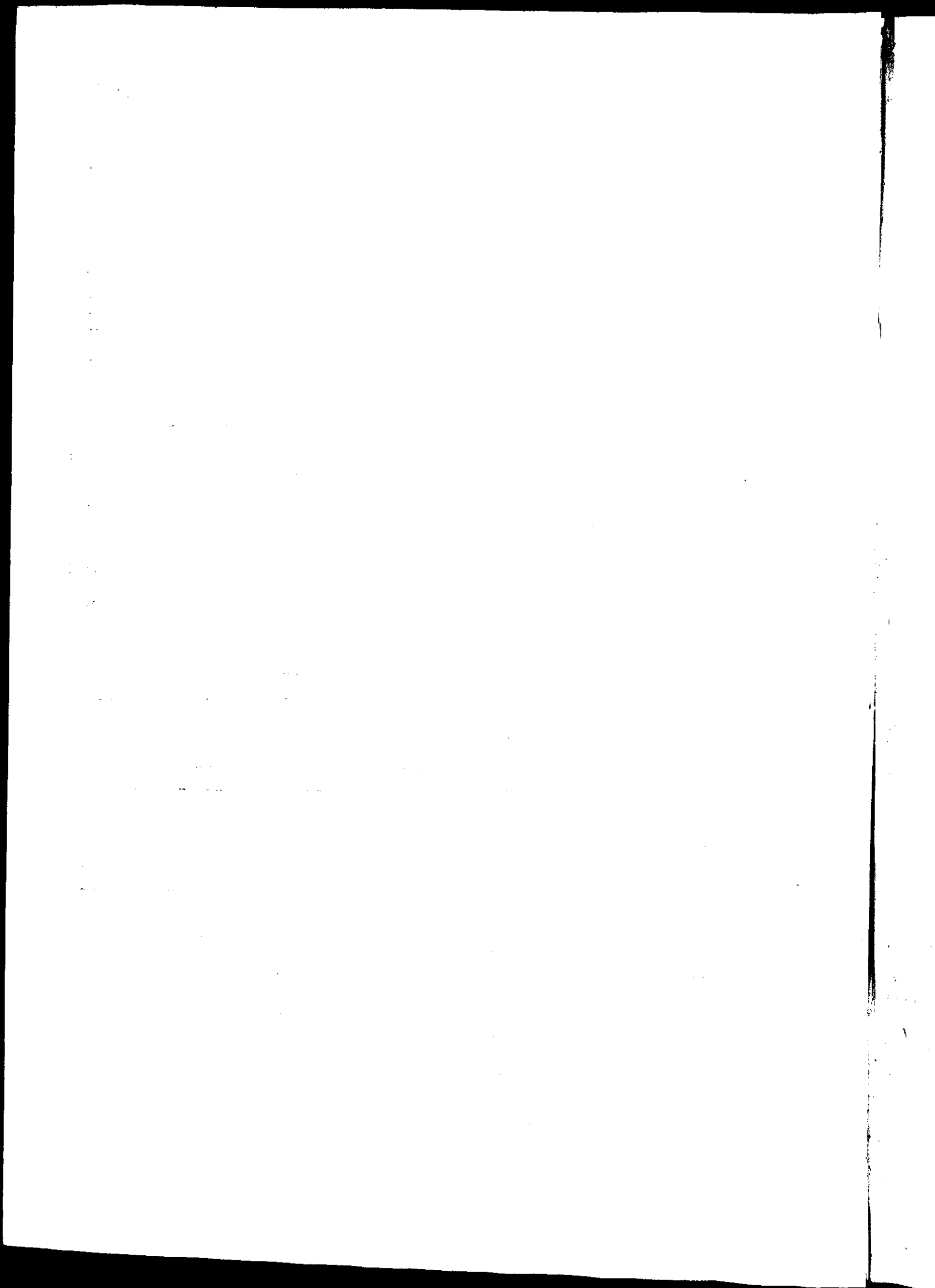

N.º XL. ESTADO GENERAL DE LA POBLACION
del Real Sitio de S. Lorenzo en el año de 1787.

Parroquia no hay, y sirve la de la Villa del Escorial. = Está encargado su Gobierno interinamente al Alcalde mayor del Escorial. Es Pueblo Real.

ALMAS.

	SOLTEROS.		CASADOS.		VIUDOS.		Total de edades.
	Varones.	Hembras.	Varones.	Hembras.	Varones.	Hembras.	
Hasta 7 años.....	149.	191.					340.
De 7 á 16.....	156.	140.					296.
De 16 á 25.....	88.	63.	61.	98.	4.	8.	322.
De 25 á 40.....	80.	47.	262.	110.	58.	10.	567.
De 40 á 50.....	34.	3.	176.	60.	4.	5.	282.
De 50 arriba.....	6.	1.	90.	43.	11.	40.	191.
Total.....	513.	445.	589.	311.	77.	63.	1998.
Total de estados.....	958.		900.		140.		
Total general.....							1998.

DISTINCION DE CLASES.

Curas.....		Abogados.....	1.	Empleados con sueldo del Rey.....	4.
Beneficiados.....	6.	Escribanos.....	1.	Con fuero militar.....	
Tenientes de Cura.....	1.	Estudiantes.....	9.	Dependientes de Inquisicion.	
Sacristanes.....	1.	Labradores.....	2.	Síndicos de Ordenes Reli- giasas.....	
Acolitos.....		Jornaleros.....	489.	Dependientes de Cruzada.....	
Ordenados á título de Pa- trimonio.....		Comerciantes.....	3.	Hermanos.....	
Ordenados de menores.....	1.	Fabricantes.....		Hermitaños.....	1.
Hidaigos.....		Artesanos.....	98.	Demandantes.....	
		Criados.....	161.		

REAL MONASTERIO DE S. LORENZO, ORDEN DE GERONIMOS.

Total.....	Casas.	Profesor.	Novicios.	Legos.	Donados.	Criados.	Niños.	Total.
	1.	188.	6.	2.	4.	82.	95.	377.

COLEGIO PARA ESTUDIOS.

Total.....	Casas.	Maestros.	Niños.	Dependientes.	Total.
	1.	2.	32.	3.	37.

HOSPITALES.

Total.....	Casas.	Capella- nes.	Emplea- dos.	Faculta- tivos.	Sirvien- tes.	Enfer- mos.	Enfer- mas.	Locos.	Locos.	Expósi- tos.	Expósi- tas.	Total.
	1.	1.	1.	2.	3.	20.	2.				1.	48.

RESUMEN GENERAL.

	Varones.	Hembras.
Asciende el número de almas que va demostrado á.....	1179.	819.
Personas que viven en Comunidades, &c. sin ser profesos.....	255.	4.
Religiosos.....	196.	
Total general.....	1630.	823.
Total de almas.....	2453.	

DATE	DESCRIPTION	AMOUNT	CHECK NO.	BANK	BALANCE
1/1	Balance				100.00
1/5	Deposited	50.00			150.00
1/10	Withdrawal	20.00	101		130.00
1/15	Deposited	30.00			160.00
1/20	Withdrawal	10.00	102		150.00
1/25	Deposited	40.00			190.00
1/30	Withdrawal	15.00	103		175.00
2/5	Deposited	25.00			200.00
2/10	Withdrawal	35.00	104		165.00
2/15	Deposited	15.00			180.00
2/20	Withdrawal	25.00	105		155.00
2/25	Deposited	35.00			190.00
2/30	Withdrawal	10.00	106		180.00
3/5	Deposited	45.00			225.00
3/10	Withdrawal	20.00	107		205.00
3/15	Deposited	30.00			235.00
3/20	Withdrawal	15.00	108		220.00
3/25	Deposited	25.00			245.00
3/30	Withdrawal	30.00	109		215.00
4/5	Deposited	15.00			230.00
4/10	Withdrawal	25.00	110		205.00
4/15	Deposited	35.00			240.00
4/20	Withdrawal	10.00	111		230.00
4/25	Deposited	20.00			250.00
4/30	Withdrawal	30.00	112		220.00
5/5	Deposited	40.00			260.00
5/10	Withdrawal	15.00	113		245.00
5/15	Deposited	25.00			270.00
5/20	Withdrawal	35.00	114		235.00
5/25	Deposited	15.00			250.00
5/30	Withdrawal	25.00	115		225.00
6/5	Deposited	35.00			260.00
6/10	Withdrawal	10.00	116		250.00
6/15	Deposited	20.00			270.00
6/20	Withdrawal	30.00	117		240.00
6/25	Deposited	15.00			255.00
6/30	Withdrawal	25.00	118		230.00
7/5	Deposited	45.00			275.00
7/10	Withdrawal	15.00	119		260.00
7/15	Deposited	30.00			290.00
7/20	Withdrawal	20.00	120		270.00
7/25	Deposited	15.00			285.00
7/30	Withdrawal	35.00	121		250.00
8/5	Deposited	25.00			275.00
8/10	Withdrawal	10.00	122		265.00
8/15	Deposited	35.00			300.00
8/20	Withdrawal	25.00	123		275.00
8/25	Deposited	15.00			290.00
8/30	Withdrawal	30.00	124		260.00
9/5	Deposited	40.00			300.00
9/10	Withdrawal	15.00	125		285.00
9/15	Deposited	25.00			310.00
9/20	Withdrawal	35.00	126		275.00
9/25	Deposited	15.00			290.00
9/30	Withdrawal	25.00	127		265.00
10/5	Deposited	35.00			300.00
10/10	Withdrawal	10.00	128		290.00
10/15	Deposited	20.00			310.00
10/20	Withdrawal	30.00	129		280.00
10/25	Deposited	15.00			295.00
10/30	Withdrawal	25.00	130		270.00
11/5	Deposited	45.00			315.00
11/10	Withdrawal	15.00	131		300.00
11/15	Deposited	30.00			330.00
11/20	Withdrawal	20.00	132		310.00
11/25	Deposited	15.00			325.00
11/30	Withdrawal	35.00	133		290.00
12/5	Deposited	25.00			315.00
12/10	Withdrawal	10.00	134		305.00
12/15	Deposited	35.00			340.00
12/20	Withdrawal	25.00	135		315.00
12/25	Deposited	15.00			330.00
12/30	Withdrawal	30.00	136		300.00
1/1/21	Deposited	40.00			340.00
1/5/21	Withdrawal	15.00	137		325.00
1/10/21	Deposited	25.00			350.00
1/15/21	Withdrawal	35.00	138		315.00
1/20/21	Deposited	15.00			330.00
1/25/21	Withdrawal	25.00	139		305.00
1/30/21	Deposited	35.00			340.00
2/5/21	Withdrawal	10.00	140		330.00
2/10/21	Deposited	20.00			350.00
2/15/21	Withdrawal	30.00	141		320.00
2/20/21	Deposited	15.00			335.00
2/25/21	Withdrawal	25.00	142		310.00
2/30/21	Deposited	35.00			345.00
3/5/21	Withdrawal	15.00	143		330.00
3/10/21	Deposited	25.00			355.00
3/15/21	Withdrawal	35.00	144		320.00
3/20/21	Deposited	15.00			335.00
3/25/21	Withdrawal	25.00	145		310.00
3/30/21	Deposited	35.00			345.00
4/5/21	Withdrawal	10.00	146		335.00
4/10/21	Deposited	20.00			355.00
4/15/21	Withdrawal	30.00	147		325.00
4/20/21	Deposited	15.00			340.00
4/25/21	Withdrawal	25.00	148		315.00
4/30/21	Deposited	35.00			350.00
5/5/21	Withdrawal	15.00	149		335.00
5/10/21	Deposited	25.00			360.00
5/15/21	Withdrawal	35.00	150		325.00
5/20/21	Deposited	15.00			340.00
5/25/21	Withdrawal	25.00	151		315.00
5/30/21	Deposited	35.00			350.00
6/5/21	Withdrawal	10.00	152		340.00
6/10/21	Deposited	20.00			360.00
6/15/21	Withdrawal	30.00	153		330.00
6/20/21	Deposited	15.00			345.00
6/25/21	Withdrawal	25.00	154		320.00
6/30/21	Deposited	35.00			355.00
7/5/21	Withdrawal	15.00	155		340.00
7/10/21	Deposited	25.00			365.00
7/15/21	Withdrawal	35.00	156		330.00
7/20/21	Deposited	15.00			345.00
7/25/21	Withdrawal	25.00	157		320.00
7/30/21	Deposited	35.00			355.00
8/5/21	Withdrawal	10.00	158		345.00
8/10/21	Deposited	20.00			365.00
8/15/21	Withdrawal	30.00	159		335.00
8/20/21	Deposited	15.00			350.00
8/25/21	Withdrawal	25.00	160		325.00
8/30/21	Deposited	35.00			360.00
9/5/21	Withdrawal	15.00	161		345.00
9/10/21	Deposited	25.00			370.00
9/15/21	Withdrawal	35.00	162		335.00
9/20/21	Deposited	15.00			350.00
9/25/21	Withdrawal	25.00	163		325.00
9/30/21	Deposited	35.00			360.00
10/5/21	Withdrawal	10.00	164		350.00
10/10/21	Deposited	20.00			370.00
10/15/21	Withdrawal	30.00	165		340.00
10/20/21	Deposited	15.00			355.00
10/25/21	Withdrawal	25.00	166		330.00
10/30/21	Deposited	35.00			365.00
11/5/21	Withdrawal	15.00	167		350.00
11/10/21	Deposited	25.00			375.00
11/15/21	Withdrawal	35.00	168		340.00
11/20/21	Deposited	15.00			355.00
11/25/21	Withdrawal	25.00	169		330.00
11/30/21	Deposited	35.00			365.00
12/5/21	Withdrawal	10.00	170		355.00
12/10/21	Deposited	20.00			375.00
12/15/21	Withdrawal	30.00	171		345.00
12/20/21	Deposited	15.00			360.00
12/25/21	Withdrawal	25.00	172		335.00
12/30/21	Deposited	35.00			370.00
1/5/22	Withdrawal	15.00	173		355.00
1/10/22	Deposited	25.00			380.00
1/15/22	Withdrawal	35.00	174		345.00
1/20/22	Deposited	15.00			360.00
1/25/22	Withdrawal	25.00	175		335.00
1/30/22	Deposited	35.00			370.00
2/5/22	Withdrawal	10.00	176		360.00
2/10/22	Deposited	20.00			380.00
2/15/22	Withdrawal	30.00	177		350.00
2/20/22	Deposited	15.00			365.00
2/25/22	Withdrawal	25.00	178		340.00
2/30/22	Deposited	35.00			375.00
3/5/22	Withdrawal	15.00	179		360.00
3/10/22	Deposited	25.00			385.00
3/15/22	Withdrawal	35.00	180		350.00
3/20/22	Deposited	15.00			365.00
3/25/22	Withdrawal	25.00	181		340.00
3/30/22	Deposited	35.00			375.00
4/5/22	Withdrawal	10.00	182		365.00
4/10/22	Deposited	20.00			385.00
4/15/22	Withdrawal	30.00	183		355.00
4/20/22	Deposited	15.00			370.00
4/25/22	Withdrawal	25.00	184		345.00
4/30/22	Deposited	35.00			380.00
5/5/22	Withdrawal	15.00	185		365.00
5/10/22	Deposited	25.00			390.00
5/15/22	Withdrawal	35.00	186		355.00
5/20/22	Deposited	15.00			370.00
5/25/22	Withdrawal	25.00	187		345.00
5/30/22	Deposited	35.00			380.00
6/5/22	Withdrawal	10.00	188		370.00
6/10/22	Deposited	20.00			390.00
6/15/22	Withdrawal	30.00	189		360.00
6/20/22	Deposited	15.00			375.00
6/25/22	Withdrawal	25.00	190		350.00
6/30/22	Deposited	35.00			385.00
7/5/22	Withdrawal	15.00	191		370.00
7/10/22	Deposited	25.00			395.00
7/15/22	Withdrawal	35.00	192		360.00
7/20/22	Deposited	15.00			375.00
7/25/22	Withdrawal	25.00	193		350.00
7/30/22	Deposited	35.00			385.00
8/5/22	Withdrawal	10.00	194		375.00
8/10/22	Deposited	20.00			395.00
8/15/22	Withdrawal	30.00	195		365.00
8/20/22	Deposited	15.00			380.00
8/25/22	Withdrawal	25.00	196		355.00
8/30/22	Deposited	35.00			390.00
9/5/22	Withdrawal	15.00	197		375.00
9/10/22	Deposited	25.00			400.00
9/15/22	Withdrawal	35.00	198		365.00

N.º XLII. ESTADO GENERAL DE LA POBLACION
de las Plazas de Oran y Mazarquivir en el año de 1787.

PARROQUIAS 2.

PUEBLOS REALES 2.

ALMAS.

	SOLTEROS.		CASADOS.		VIUDOS.		Total de edades.
	Varones.	Hembras.	Varones.	Hembras.	Varones.	Hembras.	
Hasta 7 años.....	291.	240.					531.
De 7 á 16.....	269.	194.	1.	7.			471.
De 16 á 25.....	1574.	100.	84.	85.	4.	7.	1854.
De 25 á 40.....	2299.	27.	636.	242.	60.	20.	3284.
De 40 á 50.....	424.	11.	384.	95.	41.	25.	980.
De 50 arriba.....	130.	9.	302.	66.	71.	95.	673.
Total.....	4987.	581.	1407.	495.	176.	147.	7793.
Total de estados.....	5568.		1902.		323.		
Total general.....	7793.						

DISTINCION DE CLASES.

Curas.....	2.	Abogados.....		Empleados con sueldo del Rey.....	111.
Beneficiados.....	11.	Escribanos.....	1.	Con fuero militar.....	123.
Tenientes de Cura.....		Estudiantes.....	12.	Dependientes de Inquisicion.....	2.
Sacristanes.....	2.	Labradores.....	26.	Síndicos de Ordenes Religiosas.....	
Acólitos.....	2.	Jornaleros.....	20.	Dependientes de Cruzada.....	
Ordenados á título de Patrimonia.....	3.	Comerciantes.....	17.	Presidarios.....	2214.
Ordenados de menores.....	6.	Fabricantes.....		Moros de Paz.....	199.
Hidalgos.....	6.	Artesanos.....	149.		
		Criados.....	26.		

RELIGIONES.

	Casas.	Profesores.	Novecios.	Legos.	Donados.	Criados.	Niños.	Total.
Dominicos.....	1.	4.		1.	2.			7.
Franciscanos.....	1.	5.		1.				6.
Mercenarios calzados.....	1.	5.		2.				7.
Total.....	3.	14.		4.	2.			20.

HOSPITALES.

	Casas.	Capellanes.	Empleados.	Facultativos.	Sirvientes.	Enfermos.	Enfermas.	Locos.	Locas.	Expositos.	Expositas.	Total.
Total.....	1.		11.	14.								25.

CASAS DE EXPOSITOS.

	Casas.	Empleados.	Niños.	Niñas.	Total.
Total.....	1.		2.	2.	4.

RESUMEN GENERAL.

	Varones.	Hembras.
Asciende el número de almas que va demostrado á.....	6570.	1223.
Personas que viven en Comunidades, &c. sin ser profesos.....	29.	2.
Religiosos.....	18.	
Total general.....	6617.	1225.
Total de almas.....	7842.	

N.º XLII. ESTADO GENERAL DE LA POBLACION
de la Plaza de Ceuta en el año de 1787.

PARROQUIAS 6.

CIUDAD REALENGA 1.

ALMAS.

	SOLTEROS.		CASADOS.		VIUDOS.		Total de edades.
	Varones.	Hembras.	Varones.	Hembras.	Varones.	Hembras.	
Hasta 7 años.....	299.	268.					567.
De 7 á 16.....	274.	247.	6.	10.			537.
De 16 á 25.....	1320.	157.	138.	145.	6.	3.	1769.
De 25 á 40.....	1486.	64.	579.	266.	59.	30.	2484.
De 40 á 50.....	288.	28.	536.	168.	91.	63.	1174.
De 50 arriba.....	106.	31.	164.	97.	62.	85.	545.
Total.....	3773.	795.	1423.	686.	218.	181.	7076.
Total de estados.....	4568.		2109.		399.		
Total general.....	7076.						

DISTINCION DE CLASES.

Curas.....	6.	Abogados.....	1.	Empleados con sueldo del Rey.....	} 259.
Beneficiados.....	13.	Escribanos.....	3.	Con fuero militar.....	
Tenientes de Cura.....	1.	Estudiantes.....	18.	Dependientes de Inquisicion.....	2.
Sacristanes.....	2.	Labradores.....	19.	Síndicos de Ordenes Religiosas.....	} 1.
Acólitos.....	3.	Jornaleros.....	17.	Dependientes de Cruzada.....	
Ordenados á título de Patrimonio.....	} 11.	Comerciantes.....	10.	Demandantes.....	
Ordenados de menores.....		8.	Fabricantes.....	1.	Presidarios.....
Hidalgos.....	320.	Artisanos.....	151.		
		Criados.....	38.		

RELIGIONES.

	Casas.	Profesor.	Novicios.	Legos.	Donados.	Criados.	Niños.	Total.
De San Pedro de Alcántara.....	1.	16.	13.	2.	3.			34.
Trinitarios descalzos.....	1.	14.	1.	4.	2.			21.
Total.....	2.	30.	14.	6.	5.			55.

COLEGIO PARA ESTUDIOS.

Total.....	Casas.	Maestros.	Niños.	Dependientes.	Total.

HOSPITALES.

Total.....	Casas.	Capellanes.	Empleados.	Facultativos.	Servientes.	Enfermos.	Enfermas.	Locos.	Locas.	Exposiciónes.	Exposiciónes.	Total.
	1.		4.	29.	87.	198.						218.

RESUMEN GENERAL.

	Varones.	Hembras.
Asciende el número de almas que va demostrado á.....	5414.	1662.
Personas que viven en Comunidades, &c. sin ser profesos.....	323.	
Religiosos.....	50.	
Total general.....	5787.	1662.
Total de almas.....	7449.	

