

Public Res 6146

PUBLICACION

8 MENSUAL 8

BOLETIN
OFICIAL

CENTRO GALLEGO BUENOS AIRES

AÑO IX—NUM. 108

UNIVERSIDAD
DE SANTIAGO
DE CHILE
DICIEMBRE 1º 1921
ESPAÑA



Nuestra casa, genuinamente española, en la que el 75 % de los empleados son peninsulares, debe ser la preferida por la colonia, porqué a parte de ser un honroso exponente de la potencialidad comercial de los españoles en la república, reúne en sus amplios almacenes de ventas todo cuanto pueda necesitarse para uso propio y del hogar a precios sin competencia, en las mejores calidades y en los modelos más prácticos y distinguidos :: :: :: :: ::



El mayor placer de un fumador, es un cigarro "PARTAGAS"

¡PARTAGAS Y NADA MAS!

En venta en todos los buenos Establecimientos del país.

Casa TROITIÑO



3.90

Trajes sobre medida pura lana.....
Pantalón * * * * * 15.-

SASTRERIA, CAMISERIA, SOMBRERERIA Y
ARTICULOS GENERALES PARA HOMBRE

PRECIOS DE ACTUALIDAD

Sombrero de paja inglés ala ancha..... \$ 3.90
Camisas en rico percal francés..... 2.90
Calzoncillos reforzados..... 2.90
Camisetas manga corta..... 0.95

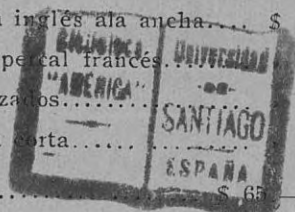

Visite esta casa y encontrará ECONOMIA, GUSTO y CALIDAD

PIEDRAS 347

U. T. 4665, Rivadavia

BUENOS AIRES

Casa Mirás

SERVICIO FUNEBRE, AUTOMOVILES Y
CARRUAJES DE REMISE

Cualquiera que sea su presupuesto en-
contrará en esta casa lo que Vd. busca

BALCARCE y ALSINA

U. T. 879 y 815, Avenida

C. T. 3412, Central

CALLAO y CORDOBA

U. T. 6500 y 6501, Juncal

Solicite su orden para que su me-
dicamento lo despache la

Farmacia y Droguería "López"

LOPEZ Hermanos

FARMACEUTICOS

2000 - BELGRANO - 2000

Unión Telef. 2454, Libertad

Se hacen precios especiales a
los socios del «Centro Galle-
go» y es la más cerca de su
Sanatorio - Hospital. : : :

Pureza garantida de todo
medicamento

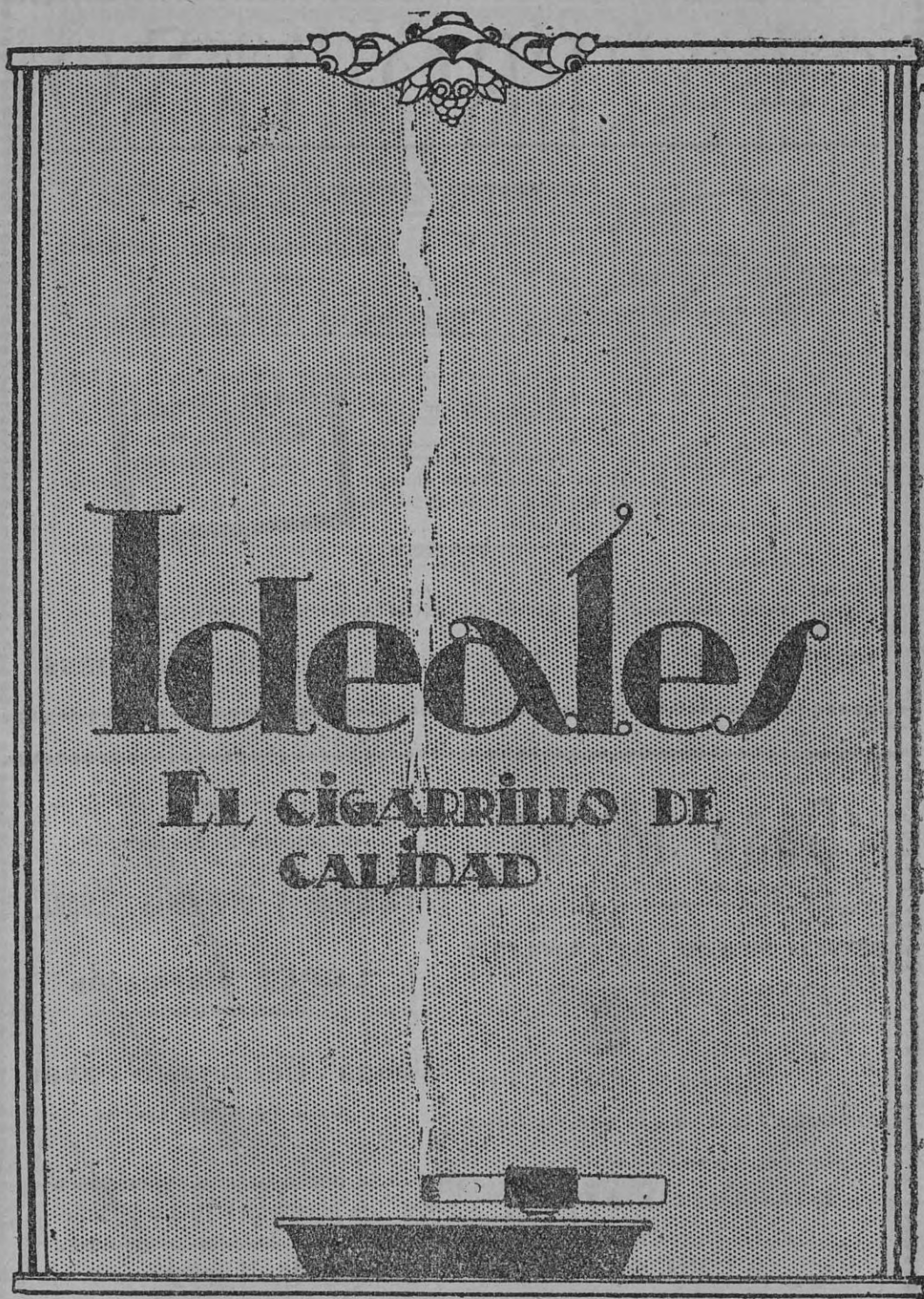

BOLETIN OFICIAL DEL CENTRO GALLEGO

Publicación Mensual

REDACCIÓN Y ADMINISTRACIÓN:
2189 - BELGRANO - 2189

UNIÓN TELEFÓNICA 3099
LIBERTAD

LA ACCION DE LOS GALLEGOS EN AMERICA

NUEVOS ESFUERZOS QUE SE IMPONEN

Momentos de honda expectativa son éstos para la colectividad que forma la gran masa de nuestros asociados y que, con la mira puesta en los destinos del Centro Gallego, cree llegada la hora en la cual podrá decirse que nuestra Institución es un digno exponente de las virtudes de la raza y de la labor activa y perseverante de los gallegos en América.

Muy pronto, mediante las nuevas reformas planeadas, tendremos la satisfacción de ver alzarse el nuevo edificio contiguo al actual y que formará con éste el hermoso conjunto cuyo plano es de todos conocido. Consiguiente a las nuevas reformas que se preparan, vendrá para nuestros socios una mayor suma de ventajas, dentro de los fines que persigue nuestra Institución; y es entonces cuando mejor que nunca podrá afirmarse que la numerosa colonia gallega de Buenos Aires tiene en esta casa su verdadero hogar, un hogar amplio y confortable, a la altura de sus exigencias.

En medio del espectáculo sorprendente de laboriosidad y patriotismo que hoy ofrece la inmensa población española diseminada por el mundo entero, siempre ha sucedido ver a los gallegos en primera fila, formando el mayor contingente de adscriptos dentro de las diversas instituciones hispanas y destacándose con el relieve de sus energías y su amor a la patria nativa. Aquí mismo, en plena metrópoli argentina, aparte de las innumerables sociedades gallegas de carácter local con fines culturales, industriales o filantrópicos en sus respectivos distritos, apenas es dable encontrar una entidad española de importancia en la cual el mayor porcentaje relativo de nuestros conterráneos no descuella en primera línea sobre el resto de socios procedentes de las diversas regiones ibéricas.

Aquellas mesnadas de labriegos gallegos, que en épocas no remotas y felizmente pretéritas, constituían el gran éxodo de una especie de emigración golondrina hacia las llanuras cas-

tellanas, tienen hoy en estos países de América un campo de acción más propicio a sus actividades; y al fundar aquí sus hogares en íntimo contacto de cariños y afectos con la madre España, mantienen vivo y perenne el sentimiento de la fraternidad, al calor de poderosas agrupaciones mutualistas y recreativas que son la expresión más potente de esa maravillosa cordialidad hispano-argentina, en la cual se confunden los hijos de una misma tradición y de una misma sangre.

El injusto y falso estigma importado en América por la ignorancia y la malquerencia de hermanos bastardos, y que como justo castigo, alcanzaba aquí a sus mismos detractores, se ha visto redimido al fin, para honor de Galicia y España entera, puede decirse que sola y exclusivamente por los verdaderos gallegos, quienes mediante el aporte de su honradez y sus virtudes étnicas, han reconquistado a España para América y América para España. Esa solidaridad, ese respeto mutuo que es al presente la base principal de nuestra compenetración y de nuestras relaciones, marca una época gloriosa en la historia de los pueblos que, desde Finisterre al Plata y a través de todo el continente americano, se estrechan en un abrazo de adhesión fraternal. Mudan las columnas de Hércules que en épocas milenarias cerraban, como un epitafio, al viejo mundo el misterio de los mares; y son las hermosas articulaciones de la costa gallega los brazos que España tiende al mundo colombiano, señalando el plus ultra, el más allá, donde sus hijos mantienen aun la hegemonía espiritual de Iberia.

Se impone, por consiguiente, hoy más que nunca una mayor compenetración de ideales, una mayor fusión de fuerzas afines entre los emigrados españoles y singularmente entre los gallegos, siempre dentro del funcionamiento armónico que debe ser la mejor garantía de una acción conjunta entre todos los hijos de la madre Patria. Poderosas razones étnico-

geográficas, sin mentar las secundarias de orden filológico, han venido a demostrar que la grandeza de España estriba principalmente en el afianzamiento del progreso y la personalidad relativa de sus distintas regiones. Tal vez esté reservada a las colectividades españolas de América la primera iniciativa en ese sentido. El fenómeno sintomático que presentan las numerosas instituciones regionales hispanas a través de este continente, agrupándose por regiones, es ya una prueba del instinto que preside las tendencias atávicas de nuestra raza, y demuestra que, si tenemos el suficiente caudal de atributos comunes para ser y llamarnos todos españoles, viven también en nosotros con vida propia ciertas modalidades diferencia-

les que exigen una expansión y un funcionamiento institucional más en armonía con la conformación geográfica de nuestra patria común.

Por eso el Centro Gallego de Buenos Aires, cuya tradición ha sido siempre el mantener muy alto el amor y el prestigio immaculado de España en esta parte de América, al ver ensancharse hoy sus actividades y su esfera de acción, hace un llamado a los gallegos amantes del buen nombre y de la personalidad de Galicia, a fin de que todos concurren con nosotros al engrandecimiento de nuestra entidad, cuyas ventajas y cuyos medios de protección han de ser el beneficio más positivo de nuestros esfuerzos solidarios.

Una invitación a nuestros asociados

Por acuerdo de la J. D. y en el deseo de llevar cuanto antes a feliz término con la mayor eficacia y amplitud posibles, las obras para la ampliación del Sanatorio, se ha dirigido a todos los socios una carta firmada por el Presidente y el Secretario de nuestra Asociación y cuyo texto es como sigue:

«Estimado consocio:

La nueva Junta Directiva que tengo el honor de presidir, movida de un vehemente deseo de dar impulso extraordinario a esta Institución, hoy que se procede a los trabajos de ensanche general de su Sanatorio y demás dependencias con el plausible fin de poder proporcionar mayores comodidades y beneficios a los que deban ser internados, hace un llamado a usted en su carácter de consocio para que contribuya con su esfuerzo personal al éxito de esta meritoria e ímproba tarea.

Puesta ya en el pie que está la Institución que honra a la colectividad, es necesario que cada uno de sus asociados vea en ella un pedazo de la tierra nacido al amparo y al calor

de la voluntad de sus fundadores y propulsores más eficaces y a la sombra augusta de las libertades de este bendito suelo argentino, y trata de rodearla de todo el esplendor posible, de revestir su estructura de granito incommovible, a fin de que demuestre el valor de su poderío y su inmenso progreso.

Por estas razones nos dirigimos a usted como consocio para que, en vista del móvil que guía a estas Instituciones, cual es el auxilio anónimo de un asociado a otro, coopere usted a tan nobles fines, ya sea pecuniariamente o proponiéndonos nuevos asociados, a cuyo efecto adjuntamos unas boletas las que se dignará llenar y remitir a esta Secretaría con los nuevos socios propuestos.

Al contar con usted, nos congratulamos en saludarlo muy atentamente S. S. S.

Alfredo Alvarez,
Presidente.

José M^o Asorey,
Secretario.»

PAGO DE CUOTAS SOCIALES

Se ruega a los señores socios que tengan constituida su residencia en la Capital, que en lo sucesivo deberán abonar sus cuotas en el domicilio que hayan dado y tengan fijado en el Registro General de Asociados, al pasar el cobrador a visitarlos con tal objeto, abonando a éste dichas cuotas, bien sea directamente, o por intermedio de otra persona autorizada para ello.

A los que así no lo hicieren, se les advierte que la Mesa de Entradas no expedirá más recibos provisorios, y por lo tanto tendrán que regularizar su situación con la Institución personalmente con los mismos cobradores los lunes, miércoles y viernes, de 18 a 19 horas en el local social; pues de lo contrario no podrán hacer uso de los servicios que les acuerdan los Estatutos, si no presentan el último recibo, que según lo preestablecido, es necesario exhibir en todos los casos, entrando además en vigencia el uso del Carnet, a partir del 1.º de enero.

SECCION INFORMATIVA

EN EL 52º ANIVERSARIO DE «LA PRENSA»

Respondiendo a un atento saludo enviado en nombre de la J. D. a «La Prensa» con motivo de su reciente aniversario, el Director de este gran órgano matutino, don Ezequiel Paz, ha respondido a nuestro Presidente con una expresiva nota de gratitud en la siguiente forma: «El Director de «La Prensa», Ezequiel P. Paz, se complace en agradecer a usted los amables conceptos que ha tenido la gentileza de formular con motivo del 52º aniversario de la fundación de este diario.»

«JARABE FAMEL»

El señor Paul Dupín, agente general de la marca «Jarabe Famel», ha remitido a nuestro Centro, con una atenta carta, cincuenta muestras de esta importante combinación de lacto creosota soluble, antiséptico de los bronquios y calmante de la tos, y que destina como donativo para los enfermos necesitados dentro de esta Institución.

Agradecemos a dicho señor tan generosa deferencia en nombre de nuestros asociados.

BONOS DE «LA MARTONA»

Por intermedio del señor Santiago López, (socio N° 19658), se ha conseguido que la Sociedad Anónima «La Martona» otorgue al Centro Gallego bonos para conseguir, a precios reducidos, la leche que se consume en el Sanatorio.

Vaya con estas líneas un atento voto de gracias para el socio aludido y para la entidad a quien se debe este beneficio.

VOCALES DE TURNO

Inocencio Rodríguez, del 1º al 15.
José Do Pico, del 16 al 31.

RECETAS DONADAS

El socio señor Salvador Fernández donó una receta, señor Jesús Fernández, 1 receta; señor José F. Rodríguez, 1 receta; señor Julio Muñoz, 1 receta; señor Andrés Varela, 1 receta; señor Camilo Rodríguez, 1 receta; señor Manuel Pinto, 1 receta; señor Domingo López, 1 receta; señor Horacio Romay, 1 receta; señor Alejandro Fernández, 1 receta; señor Francisco Carou, 1 receta; señor Antonio Berea, 1 receta; señor Víctor Lorenzo, 1 receta; señor Manuel Ledo, 1 receta; señor Pedro Ziordia, una receta; señor Secundino Blanco, 1 receta; señor Cayetano Laurito, 1 receta; señor Ramón Domínguez, 1 receta; señor José Pampín, una receta; señor Héctor J. Sánchez, 1 receta; señor Antonio V. Rodríguez, 1 receta; señora de De la Linde, 1 receta; señor Manuel de la Linde, 1 receta; señora Cristina Murphy de la Linde, 1 receta; señora Dolores López, 1 receta; señora Benita F. de Fernández, 1 receta; señora Lidia V. Malvar, 1 receta; señora Josefa F. de Casás, 1 receta; señora Marina Pulpeiro Pérez, 1 receta.

Reciban los socios anteriormente mencionados la expresión de nuestra más sincera gratitud.

SOCIOS FALLECIDOS

Durante el proceso del mes anterior hemos tenido que lamentar el deceso de los siguientes señores asociados: Marcial Mirás, socio N° 3210, y Concepción F. de Campos, socia número 16522.

Enviamos a sus atribuladas familias nuestro más sincero pésame.

SUBSCRIPCION SANATORIO

Suma anterior.	\$ 559.70
Vicente Gómez.	» 2.40
Total.	\$ 562.10

USO DEL CARNET DE IDENTIDAD

Se hace saber a los señores socios que desde el 1.º de enero de 1922 será indispensable, para obtener los servicios sociales, la presentación del CARNET social de identidad, juntamente con el último recibo.

La confección de «Carnets» continuará efectuándose todos los días hábiles, de 8 a 11 y de 14 a 17. Los domingos y días festivos se atiende también para la confección de «Carnets», de 8 a 11.

Los carnets se facilitarán GRATUITAMENTE a los asociados; pero esto no obsta para que cada uno, queriendo ejercer una buena obra filantrópica, pueda abonar por ellos \$ 1 ^m/_n cada uno, que es su valor.

Para efectuar la fotografía que los carnets deben llevar, se hallará el fotógrafo a disposición de los interesados en los días y horas arriba indicados.

SERVICIO MEDICO A DOMICILIO

A fin de evitar equivocaciones y malentendidos en los llamados telefónicos, toda vez que los señores socios soliciten asistencia médica a domicilio, se les ruega, si pueden hacerlo, que den aviso directamente en el local social por intermedio de una persona de su confianza, presentando el último recibo, y por la cual les será remitida la correspondiente planilla para los medicamentos de Farmacia.

En esta forma, los interesados podrán ser servidos con más seguridad y prontitud, sin las erróneas interpretaciones que a veces ocurren en los avisos por teléfono y sin necesidad de esperar a que les lleve la planilla el Inspector, quien, debido a los varios enfermos en asistencia, no siempre puede concurrir a todos los domicilios con la presteza deseada.

He aquí lo que prescriben nuestros Estatutos al respecto:

Artículo 38.—Al sentirse enfermo el socio deberá:

- 1.º—Solicitar en Secretaría, personalmente o por otra persona, exhibiendo el recibo del último mes vencido, la orden de asistencia para el médico que le corresponda; según el radio o la enfermedad.
- 2.º—Acudir personalmente al consultorio del médico si el estado de la enfermedad se lo permite.
- 3.º—Si la enfermedad fuera de mucha gravedad o se tratara de algún accidente podrá llamar a cualquier médico de la Sociedad o extraño a ella, para la primera visita y servicio de cualquier botica; pero inmediatamente después, hará dar aviso a la Secretaría del Centro, para que se tomen las medidas del caso. La Sociedad abonará por esta visita, cinco pesos moneda legal si fuera realizada en las horas del día, y diez pesos, si lo fuera durante la noche.

CAMBIOS DE DOMICILIO

Se ruega a los señores consocios que al cambiar de domicilio, se sirvan avisar inmediatamente a la Mesa de Entradas del Centro o a Secretaría, indicando el número de socio, nombre y sus dos apellidos. También deberán hacerlo en la misma forma en toda reclamación que dirijan, ya sea a la Junta Directiva, al vocal de turno o a la Mesa de Entradas, para equivocaciones y ser atendidos.

AMPLIACION

DE LOS SERVICIOS ODONTOLÓGICOS

Se comunica a los Señores Socios que la Junta Directiva velando por el interés de sus socios, ha resuelto ampliar los servicios del Consultorio Odontológico con arreglo a la tarifa siguiente:

Obturaciones en pasta.....	\$ 2.—
Obturaciones de platino.....	» 3.—
Composturas simples.....	» 2.—
Prótesis, cada pieza.....	» 5.—
Ganchos de oro.....	» 2.50
Limpieza de la dentadura.....	» 3.—

Los pagos se abonan por anticipado en la Caja Social.

INSTITUTO LACROZE

GRANDES instalaciones de Baños, Gimnasia Sueca y Electricidad Médica para el tratamiento de las enfermedades por los Agentes Naturales, bajo dirección médica permanente.

Bmé. MITRE 1374

TARIFA DE BAÑOS

	AL PÚBLICO	AL SOCIO
Turco-Romanos.....	\$ 1.70	\$ 1.20
Higiénicos.....	» 1.30	» 1.—
Medicinales.....	» 2.20	» 1.60
Masajes.....	» 1.70	» 1.20

BALANCE DE CAJA DEL MES DE OCTUBRE DE 1921

DEBE

HABER

CONCEPTO	IMPORTE	CONCEPTO	IMPORTE
Saldo de Septiembre.	\$ 1.406.50	Banco Español, depositado	\$ 15.870.—
Retirado del Banco de Galicia.....	» 10.594.21	» de Galicia	» 1.350.—
Servicio Sanatorio.....	» 1.070.—	Servicio Sanatorio.....	» 1.302.50
Servicio Obstetricia.....	» 85.—	Eventuales.....	» 644.51
Servicio Odontológico.....	» 87.—	Boletín Oficial.....	» 2.354.—
Suscripción Sanatorio.....	» 79.—	Carnets.....	» 30.50
Diplomas.....	» 135.—	Utiles de Escritorio.....	» 162.92
Alquileres Belgrano 2171/73.....	» 390.—	Servicio Odontológico.....	» 201.—
Alquileres Casa Moreno 1620.....	» 2.400.—	Servicio Obstetricia.....	» 125.—
Avisos Boletín.....	» 689.—	Médicos y personal Sanatorio.....	» 953.50
Socios por Reingresos 1920-21.....	» 39.—	Muebles y Utiles.....	» 99.50
» 1921-22.....	» 362.—	Comisión Cobranza.....	» 976.88
Cuotas de Socios Activos.....	» 10.784.—	Medicamentos.....	» 2.053.21
» » Beneficiarios.....	» 4.939.—	Médicos y Personal Consultorio.....	» 2.330.—
» » Protectores.....	» 24.—	Médicos de Radio.....	» 1.005.—
Carnets.....	» 333.—	Utiles de Consultorio.....	» 150.—
		Subsidios.....	» 39.—
		Servicios Fúnebres.....	» 230.—
		Reparaciones e Impuestos.....	» 195.—
		Alumbrado y Limpieza.....	» 323.—
		Impresiones.....	» 279.—
		Drogas.....	» 57.60
		Sueldo Personal Administración.....	» 1.410.—
		Consultorio Jurídico.....	» 100.—
		Alquileres Casa Moreno 1620.....	» 500.—
		Biblioteca Presupuesto.....	» 22.60
		Saldo para Noviembre.....	» 651.99
	\$ 33.416.71		\$ 33.416.71

V.º B.º

Manuel Campos
TESORERO

Alfredo Alvarez
PRESIDENTE

Antonio Bóo
CONTADOR

Socios ingresados del 23 de Julio al 20 de Septiembre 1921

Nombre del socio ingresado	Presentado por	Nombre del socio ingresado	Presentado por
Teresa González . . .	Joaquín González	Eduardo Fernández .	Antonio Reigada
María Cernadas . . .	Manuel Don	Higinio Fernández .	Antonio Reigada
Aurora Mosquera . . .	Jesús García	Ramona Graña . . .	Agustín Barros
Teresa Prémoli . . .	José Basilio Méndez	Mercedes Graña . . .	Agustín Barros
María M. de Sánchez	Adolfo Cid	Rosa G. de Graña . .	Agustín Barros
Gumersindo Cid . . .	José Salgado	Ramón González . . .	Eugenio González
Ernesto Morbelli . .	Luis Morbelli	Ramona de González .	Eugenio González
Delmiro Rodríguez . .	Paulino Martínez	Ramón González . . .	R. Ferradás Villar
Gerardo Santos . . .	Francisco Santos	Manuel Espiño . . .	R. Ferradás Villar
Antonio Martínez . . .	Modesto Carballas	Eduardo Ferro . . .	R. Ferradás Villar
Francisco Taboas . . .	Modesto Carballas	Joaquín Fernández . .	M. Don
Angel Filgueiras . . .	Francisco Rama	Amado Louro	M. Don
María P. de Filgueiras	Francisco Rama	José Lamela	M. Don
Antonio Aguiló	Onofre Aguiló	Ramón Rouco	F. Cano Rivas
María García Suárez .	Onofre Aguiló	María M. de Rouco . .	F. Cano Rivas
Manuel González . . .	F. Ferradás Villar	J. González González .	Nicanor Viñas
Carolina O. de Rivera	F. Ferradás Villar	José Morais	Nicanor Viñas
Celestino País	M. González Barral	Mariano S. Horta . . .	Antonio Durán
Amable Sián	M. González Barral	Florinda A. de Horta	José Domínguez
Roberto Carbajales . .	R. Rodríguez Díaz	Luis Pandelo	Ramón Pandelo
Manuel Vázquez	R. Rodríguez Díaz	Carmen Vázquez	Paulino Martínez
Salvador Marangio . . .	R. Rodríguez Díaz	Nieves Vázquez	Heliodoro J. Sordo
Luis A. García Tizón .	Herminio Fernández	Isaura González	Secundino González
José A. García	Herminio Fernández	A. F. de González . . .	Luciano González
Gumersindo Eiriz . . .	Antonio Bóo	Matilde González . . .	Luciano González
Amalia Rodríguez . . .	Manuel Bascuas	Leonor González	Luciano González
José Couceiro	Antonio L. Rico	Alvaro Meléndez	Nicanor Pérez
Jesús Rico	Antonio L. Rico	Ramón Costa	Edelmiro Barcala
Ana M. de Perfetti . . .	Vicente Perfetti	Abelardo Senín	José García
Josefa L. de Rey	José María Esorey	Laureano Suárez	B. Suárez
Manuel Rey	José María Esorey	Gumersindo Vázquez . .	R. Rodríguez Díaz
Pura Varela	E. Evangelina Sónara	José García	Marcelino Soto
Josefa M. de Pintos . .	B. F. de Fernández	B. C. de Sánchez	Antonio Sánchez
Venancia U. de Curras	Benito Curras	J. P. de Rodríguez . . .	Emilio Presas
Jesusa Estévez	Ernesto S. Estévez	Celia Fuentes	Antonio Fuentes
María E. Otero	Manuel Acuña	J. Llana	Manuel Balo
D. B. de Longueira . . .	José Longueira	Rosendo Reinada	Manuel Balo
Matilde Franco Ferro	R. M. Fachal	Enrique Batmalle	Luciano González
Manuel Ameal	Ricardo Bugallo	Nieves M. de Rubio . . .	Luciano González
Jesús Carrera	Francisco Illodo	Jorge Rubio	Luciano González
Prudencio Fernández	José Saborido	Luis Raimondo	Roberto A. Cupolo
José Balo	María F. de Balo	Rosa O. de Raimondo . .	Roberto A. Cupolo
Manuel López	Ramón Morgadas	Celia Raimondo	Roberto A. Cupolo
Javier González	Juan García	Luis A. Raimondo	Roberto A. Cupolo
Laurentino Guardone	Herminio Fernández	Juan Rosales	Pedro Aba
Angel Regojo	José María Regojo	Juan Aba	Pedro Aba
José García	Manuel Brea	José Ozores	Juan Maquieira
Eliás Alonso	Avelino Martínez	Ovidio Estévez	F. Cano Rivas
Ramón R. Baneira	José M. Novo	Eliseo Rodríguez	F. Cano Rivas
José Taboada	R. Sánchez Asorey	Francisco Marín	Manuel López
Carmelo Torrens	José Basilio Méndez	Jacinta Avelina Arca . .	Manuel López
Feliciano Martínez . . .	R. Rodríguez Díaz	Manuel Beade	Emilio Casal
Juan Rial	Isidoro Torrado	Sofía Ferreiros	Ramón Betanzos
Sara E. López Pardo	Antonio López	Eugenia González	Eugenio González
Ricardo Tojo	Angela V. de Tojo	Avelina Touceda	Elvira Güimil
F. M. de Martínez	M. González Barral	José M. Magariños	Modesto Villaverde
Eusebio López	Margarita Hidalgo	Joaquín Abelleira	Antonio Formoso
Angélica Gaitán	Margarita Hidalgo	Francisco Dans	Antonio Formoso
Manuel Núñez	Pedro Herrero	María E. P. de Dans . . .	Antonio Formoso
B. F. de Núñez	Pedro Herrero	Ernesto C. Dans	Antonio Formoso
Sara Núñez Fariña	Pedro Herrero	Dolores Seoane	E. S. de López
Elsa Núñez Fariña	Pedro Herrero	Gerarda R. de Seoane . .	E. S. de López
Juan E. Vila	José Ramos	C. Batista Climent	Ramona López
Herminio García	José Ramos	María F. de Suárez	B. Suárez
Abelardo Lema	J. C. Campos	Rosendo H. Presedo	Rosendo Presedo
José Fernández	J. C. Campos	Santiago J. Alvarez	R. Ferradás Villar
Hermenegildo Baliña . .	J. C. Campos	Manuel Trillo	M. Don
M. Campos Campos	J. C. Campos	Antonio Martínez	F. Cano Rivas

Nombre del socio ingresado	Presentado por	Nombre del socio ingresado	Presentado por
Ida R. de Martínez . . .	F. Cano Rivas	José Alberto Muras . . .	Jesús Muras
A. R. de González. . .	J. María González	Antonio Outón.	Jesé García
Felisa Rey de Rey . . .	Victorino Lalín	Eduardo Cortés.	Jesús García
Nélida Rey.	Victorino Lalín	Luis Dovalo.	José Viqueira
Eduardo Antelo Dios. .	Victorino Lalín	Manuel Lemos.	Avelino Fontán
Sara Rey.	Victorino Lalín	A. Lorenzo Reboredo. .	Secundino González
Esther Rey.	Victorino Lalín	Hilario Fernández. . .	Antonio Formoso
M. D. de Domenech . . .	Victor Domenech	Antonio Martínez. . . .	Maximino García
Amelia Domenech. . . .	Victor Domenech	Victorino Campos. . . .	José Basilio Méndez
R. de Saa Sampayo . . .	Victor Domenech	Antonio Domínguez . . .	Ramón Agra
Alfredo Cabañas. . . .	Victor Domenech	José R. San Román . . .	Josefa Fernández
Carlos Alvarez.	Victor Domenech	Ruperto Montans.	Pedro Tomé
Valentín Crespo.	Victor Domenech	José García.	Modesto Villaverde
C. Rodil Martínez. . . .	Luciano González	José M. Mujica.	Luciano González
Ernesto González. . . .	Luciano González	Domingo Domínguez. . .	José M. Pichel
Josefa González.	Luciano González	Eugenio García.	José M. Pichel
A. Lipiz López.	José López Riesco	Mario Espiño.	José M. Pichel
J. C. de Lipiz.	José López Riesco	R. B. de Sánchez.	Vicente Sánchez
Bartolomé Ballester . .	José Basilio Méndez	José M. Codesido.	Antonio Alonso
Jesús García.	José Basilio Méndez	Manuela Pérez.	José Regueiro
Simón García.	José Basilio Méndez	Trinidad Fontán.	Teófilo Martínez
M. P. de García.	José Basilio Méndez	José R. López.	Agustín Montoto
Leonor García.	José Basilio Méndez	José V. Mele.	Agustín Montoto
Manuel López.	Manuel del Río	Manuel Domínguez . . .	A. Domínguez
Constantino Delgado. . .	Manuel del Río	Alfonso Pérez.	R. Rodríguez Díaz
Teresa Vallrivera	Manuel del Río	C. López de Neira. . . .	Luis de la Linde
Luis J. Pazos.	Cándido Pérez	Matías Prado Uenela. . .	Alfredo Barreiro
Florindo Y. Vitale. . . .	José M. Pichel	Manuel Alvarez.	Luciano González
Félix Balbuena.	José M. Asorey	H. Abente Vidal.	N. Abente
José Soto Martínez . . .	F. Cano Rivas	José Abente Vidal	N. Abente
Juan Alonso López. . . .	Faustino Veloso	Antolín Otero.	Victor Domenech
José Rappela.	Jesús Bouzada	Mariana S. de Otero. . .	Victor Domenech
Constantino Gallardo. . .	Antonio Figueiral	Pedro Bernadas.	Herminio Fernández
Concepción Fernández	Ricardo Nandín		

Lista de los socios que voluntariamente abonaron su respectivo carnet

María García Durán	José Barreiro	Leonardo Pereira	J. Vázquez Vales
María B. de García	Mario Becerra	Delmiro Iglesias	Antonio Noya
Marcos J. Segria	Cristina Ramos	José Ferro	Ramón Rodríguez
Olegario Estarque	César Menéndez	Celso González	Bernardino Arias
H. Rodríguez	J. M. de Barreal	Valentina Pose Bamio	Eduardo Méndez
Manuel Romo	Benjamín Ruibal	Carmen L. de Espiño	J. González Suárez
J. R. de Martínez	Gumersindo Portela	Secundina B. de Nova	Manuel Dobal
Eleodoro J. Sordo	Ramón Rico Villar	Arturo Jurguens	Pilar B. de Ramirez
Manuel de Arberas	Manuel Guimarey	José M. Guerra	F. Rodríguez Costa
Juana F. de Arberas	Enrique Varela	Manuel Lorenzo	J. Suárez
José A. Coto	José Valiño	Manuela Pena	Servando González
María C. Arruiz	José Vigo	J. Rodríguez Ramilo	Carmen L. de López
Gabriel Rey	Pedro Pérez Martínez	Victoriano Aldariz	Cándido Bugliot
Pedro Taboada	José Suárez	Manuel Nova	Eduardo Campos
Josefina Oberty	Eliseo González	Emilio García	Juan Enero
Pedro Bermúdez	Secundino Castro	Rubén C. Doldán	Francisco Pardo
J. Pérez Cabaleiro	Angel Castro	Josefa Fernández	Luis Modarelli
Manuel Pisos	Eduardo López Abal	Melania F. de Couto	Ricardo Alvarez
Cristina V. de Grau	Antonio Facal	Casiano Couto	Constantino Castro
Dolores Otero	Ramón García	Manuel Caballero	Alfonso López
Carmen F. de Fusela	Guillermo Lorenzo	José Rodríguez	Augusto Welz
Ramón Méndez	F. A. de López	Manuel Taboada	María E. de Welz
Matilde F. de Rodas	Joaquina Boente	José Rodríguez	Manuel Freire
Antonio Fernández	Manuel Rey	Domingo Míguez	José M. Martínez
Otilia Piedras	Alejandro Rodríguez	Francisco Otero	Benjamín Mosquera
Luisa Piedras	Fortunato Güimil	M. R. de Rodríguez	Leonardo Fernández
Antonio S. Castedo	Vicente Alén	Eladio González	Nicanor Pérez
Manuel Leiros	Dolores T. de Gago	Secundino González	Secundino Frade
Francisco García	Juan Cascón	Baldomero Suárez	José Romero
José Alonso	J. Rodríguez Baceo	Francisco Limeres	Celso Quiroga
José Montes Sar	Eusebio Lestayo	Sebastián Cohén	Alfredo Páceiro
Modesto Avalor	Ramón Paz	Luis Pallares	J. González

(Continuará)



MOVIMIENTO DE CONSULTORIOS

Desde el 21 de Octubre al 20 de Noviembre de 1921

CLINICA MÉDICA

SERVICIO DEL DR. AVELINO BARRIO

CONSULTAS: Todos los días hábiles de 11 a 12

CONSULTAS: 402

CLINICA MÉDICA

SERVICIO DEL DR. MARE

CONSULTAS: todos los días hábiles de 10 a 11

CONSULTAS: 207

NIÑOS

SERVICIO DEL DR. M. SOTO

CONSULTAS: todos los días de 9 a 10

CONSULTAS 218

OIDO, NARIZ Y GARGANTA

SERVICIO DEL DR. M. PROTA

CONSULTAS: martes y jueves de las 17 a las 18.

OPERACIONES: sábado de 9 a 10.

CONSULTAS: 108

CIRUGIA DE ENFERMEDADES GÉNITO-URINARIAS

SERVICIO DEL DR. JUAN SALLERAS

CONSULTAS: lunes, miércoles y viernes de las 18 a las 19

OPERACIONES: martes, jueves y sábado.

CURACIONES: todos los días de 11 a 12 y de 18 a las 19.

CONSULTAS: 156

CURACIONES 981

ENFERMEDADES DE LA PIEL

SERVICIO DEL DR. GANDIA

CONSULTAS: todos los días de 8 a 9

CONSULTAS: 187

CIRUGIA Y GINECOLOGIA

SERVICIO DEL DR. JULIO E. MARENCO

CONSULTAS: lunes, miércoles y viernes de 11 a 12.

OPERACIONES: lunes, miércoles y viernes.

CURACIONES: todos los días de 8 a 12.

CURACIONES 520

CONSULTAS, 86

OPERACIONES

DIAGNÓSTICO	TRATAMIENTO
Apendicitis	<i>Apendicectomía</i>
Varices	<i>Ligadura de paquete</i>
Apendicitis	<i>Apendicectomía</i>
Metritis	<i>Raspado</i>
Metritis y pólipo uterino..	<i>Raspado y extirpación de pólipo</i>
Metritis	<i>Raspado</i>
Quiste sebáceo	<i>Extirpación</i>
Quiste sinovial	<i>Extirpación</i>
Hemorroides	<i>Extirpación</i>
Apendicitis	<i>Apendicectomía</i>
Hernia inguinal derecha ..	<i>Cura radical</i>
Varicocele	<i>Ligadura y fijación de paq.</i>
Halus valus	<i>Extirpación</i>
Mastoiditis	<i>Excavación de mastoides</i>
Metritis	<i>Raspado</i>

OCULISTA

SERVICIO DEL DR. A. FERNÁNDEZ CASTRO

CONSULTAS: lunes, miércoles y viernes de 17 a 18

CONSULTAS: 108

CLÍNICA MÉDICA

SERVICIO DEL MÉDICO INTERNO DR. E. BRIZ

CONSULTAS: todos los días de 16 a 17

CONSULTAS: 316

DENTISTA

SERVICIO ATENDIDO POR LA SEÑORITA
S. WARSCHAWSKY

CONSULTAS: todos los días de 13 a 14

Obturaciones en pasta	3
" " platino	21
Limpieza de dientes	24
Protesis	10
Ganchos de Oro	6

CONSULTAS: 41

EXTRACCIONES: 94

MEDICACIONES: 17

CURACIONES: 41

RAYOS X

SERVICIO DEL DR. MONER

CONSULTAS: martes y sábados de 16 a 17

CONSULTAS: 3

SERVICIO DEL DR. E. BRIZ

CONSULTAS: lunes, miércoles y viernes de las 19 a las 20

CONSULTAS: 84

JURIDICO	33
PARTERAS	5
ANALISIS.....	14
CURACIONES.....	1501
CONSULTAS.....	1875
OPERACIONES	15
SERVICIO ODONTOLÓGICO...	193
TOTAL de socios atendidos	3.636

Composición actual de la Junta Directiva

Presidente	Señor Alfredo Alvarez
Vicepresidente	» José M. Alvarez
Secretario.....	» José M. Asorey
Prosecretario.....	» José Do Pico
Tesorero.....	» Manuel Campos
Protesorero.....	» Serafín Rodríguez Arias
Contador.....	» Antonio Bóo
Subcontador.....	» Eusebio Dávila
Bibliotecario.....	» Manuel L. Lemos
Vocales.....	» Francisco Miranda
»	» Pedro Sagreras
»	» Inocencio Rodríguez
»	» Vicente Fernández
»	» José F. Fernández
»	» Benigno Rodríguez

SUPLENTES

Sres. José Gregorio, José Mourinho, Vicente Couto, Joaquín Paz, Jesús Barreiro, Juan Lafuente Fernández, Enrique Quintás, Francisco González, Jesús Fernández y Serafín Recioy.

COMISIÓN SINDICAL

Sres. Emilio Plá, Eduardo López y Casiano Neira.

JURADO

Sres. Roque Ferreiro, Laureano Alonso Pérez, Juan G. Molina, Ramón Cabezas, Francisco García Olano, Manuel Tanoira, José Rego Ruíz, Francisco S. Martínez, Enrique González, Francisco Miguens Rey y Ramón Ferradás Villar.

FERNET-BRANCA
= PROLONGA LA VIDA =

FERNET-BRANCA
= PROLONGA LA VIDA =

GUIA DE SOCIOS

MEDICOS

- Doctor BARRIO — Talcahuano 1205, Consultas de
14 a 17 todos los días
- » GANDIA, P. TEODORO —
Charcas 1743
- » MARE, ANTONIO — Pasco 854 —
De 14 a 17
- » SALLERAS, JUAN — Callao 67 —
De 14 a 16

Dr. Fernández Castro, A.
Enfermedades de los ojos
Anteojos

Consultas de 14 a 16 DEFENSA 691

Dr. Antonio R. de Fraga

ESTUDIO. PARTICULAR.
MAIPÚ 251 - de 6 a 7 VENEZUELA 1120

Sofía Warschawsky

Cirujana Dentista

Consultas de 16 a 19 B. MITRE 1428

ESCRIBANOS

Ricardo Conde Salgado

SARMIENTO 645 - 5º piso

SASTRERIA Y ARTICULOS PARA HOMBRES

Enrique Quintás

SAN JUAN 2245

FERRETERIAS

Bazar "El Tigre" de Fco. Miranda

RIVADAVIA 2640

A RETRATARSE

A la Sociedad Artística—C. Pellegrini 282

Regalamos peinados y un retrato grande con pasepartout en docena de retratos. El regalo es valioso. Postales finas \$ 4 la docena. Retratos a lápiz tenemos desde \$ 15. Retratos para carnet 2 por \$ 1.

SOLICITASE HOY MISMO

GINEBRA BOLS

VINOS PRIORATO Y SECO

"M. PLADELLORENS"

Importadores: MOSS & Cía.

1582 - VICTORIA - 1582

JOYERIA

BASCOY y RECIOY

Avenida de Mayo 1106

Establecimiento Gráfico J. ESTRACH

IMPRESIONES EN GENERAL

U. T. 2209, Buen Orden HUMBERTO I. 966, Bs. As.

BALANCEADORES Y REMATADORES

F. Miguens Rey

BALANCEADOR Y REMATADOR PÚBLICO

Oficinas en los altos del "GRAN CAFÉ COLÓN"

RIVADAVIA, Bdo. de IRIGOYEN y Avda. de MAYO 981

U. Telef. 4209 y 5311, Rivadavia

REMATADORES Y BALANCEADORES

MARIANO ARDAIZ

CONTADOR PÚBLICO

Balances, remates y comisiones en general

U. T. 72, Libertad — TALCAHUANO 337 — Buenos Aires

A SU ELECCION

Si usted consulta a un médico le costará dinero. Si usted, cuando necesite impresiones, consulta nuestros precios, saldrá beneficiado.

Imprenta LA IBERIA — San José 236

Antes de hacer sus seguros consulte usted las primas de

LA INMOBILIARIA : **COMPAÑIA ARGENTINA** :
DE SEGUROS GENERALES

Fundada en 1893

VIDA

GRANIZO

MARITIMOS

FLUVIALES



INCENDIOS

CRISTALES

ACCIDENTES

del TRABAJO

Garantías reales \$ 15.119.535.72

Siniestros pagados \$ 26.844.268.38

Hasta el 30 de Junio de 1920

Dirección General: **SARMIENTO 632**

B. Cámara

GRAN SASTRERIA

Casa especial en artículos
para hombres

TRIUNFO DEL ARTE

Quereis vestir a la última
creación y a mitad de precio

BOLIVAR esq. MEJICO

No confundir casa

B. Cámara

SASTRE DE MODA

Flores y Plantas Naturales

Ramos, Cestas, Coronas, etc.

Jose P. Rial

Ex - primer florista de F. J. Chauvin y

Jefe de «La Diamela»

C. Pellegrini 1061

U. T. 6834, Juncal

Buenos Aires

Cigarros Holandeses

“RIO”

a 20, 30 y 50 centavos

SUAVES Y
AROMATICOS



Si no los tiene
su Cigarrero, pídalos
a su agente

F. BLANCO

CERRITO 1015 y FLORIDA 702

Cigarrerías por Mayor y Menor

COLCHONERIA HISPANO-ARGENTINA de Manuel Pérez

Venta de camas de hierro y colchones de lana y elásticos tapizados,
lanas, cotines, cerdas, plumas y paja. — Se hace todo trabajo del ramo
:: :: :: :: y se trabaja a domicilio. — Precios módicos :: :: :: ::

ALSINA 1336

Unión Telef. 259, Rivadavia

BUENOS AIRES

“GALICIA Y RIO DE LA PLATA”

COMPañIA DE SEGUROS

CANGALLO 301 — BUENOS AIRES

(EDIFICIO PROPIO)

UNION TELEFÓNICA 4916, AVENIDA

Capital Subscrito	\$ 1.000.000.—
Capital realizado	500.000.—
Reservas al 30 de Junio de 1921	553.743 55

No efectúe sus seguros contra incendios sin consultar previamente las primas y condiciones que ofrece esta Compañía

Adolfo Calzetta

Ortopedia GIRON

La ideal faja GIRON especial para embarazo y operada, patentada por el S. G. de la Nación

CORSÉS DE GRAN LUJO

Faja para apendicitis, riñón flotante, abdominales y umbilicales

Faja hipogástrica para dilatación de estómago

Bragueros, espalderas, medias para varices

Se atienden recetas médicas y pedidos para la campaña.

A todo socio se le hace el 10 ojo de descuento



ESPECIALIDAD EN MEDIDAS

FAJISTA DE HOSPITALES Y SANATORIOS

367 - Entre Ríos - 367

U. T. 1116, Rivadavia

BUENOS AIRES

LA REALIDAD QUE MUCHOS DESCONOCEN:
CON DICHA MÁQUINA SE PUEDE
GANAR EL SOSTEN DE UNA FAMILIA

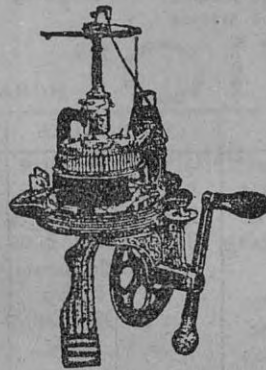

"LA INDUSTRIAL"

Venta de máquinas de tejer y géneros de punto de

C. B. ESPI

Especialidad en medias de Foot-Bally Boy Scout

ENSEÑANZA GRATIS

VENTA POR MAYOR Y MENOR

373 - ENTRE RÍOS - 373

U. TELEF 1116, Rivadavia

BUENOS AIRES

Disponible

GRANDES ALMACENES TIENDA SAN JUAN.
Importante establecimiento de CONFECCIONES, y demás prendas de vestir como igualmente de artículos para

confort del hogar, íntimamente relacionado con los más destacados centros de la moda, de los que directamente importa lo más selecto de sus respectivas producciones.



SERVICIO MÉDICO

CONSULTORIO CENTRAL — Director Dr. AVELINO BARRIO

Jefe de Cirugía general y Ginecología: Dr. JULIO EDUARDO MARENCO

Dr. P. T. GANDIA —Piel y Sifilis
 > MARIO SOTO —Niños y Clínica Médica
 > ANTONIO MARE —Clínica Médica
 > ERNESTO BRIZ —Clínica Médica
 > GABRIEL MONER —Rayos X

Dr. JUAN SALLERAS —Cirugía y vías urinarias
 > MIGUEL PROTA (Provisorio)—Garganta, nariz y oídos
 > A. FERNANDEZ CASTRO —Oculista
 > ERNESTO BRIZ —Médico Interno

HORARIO

LUNES		MARTES		MIÉRCOLES		JUEVES		VIERNES		SABADO	
8 a 9	Dr. Gandia	8 a 9	Dr. Gandia	8 a 9	Dr. Gandia	8 a 9	Dr. Gandia	8 a 9	Dr. Gandia	8 a 9	Dr. Gandia
9 a 10	Dr. Soto	9 a 10	Dr. Soto	9 a 10	Dr. Soto	9 a 10	Dr. Soto	9 a 10	Dr. Soto	9 a 10	Dr. Soto
10 a 11	Dr. Mare	10 a 11	Dr. Mare	10 a 11	Dr. Mare	10 a 11	Dr. Mare	10 a 11	Dr. Mare	10 a 11	Dr. Mare
11 a 12	Dr. A. Barrio	11 a 12	Dr. A. Barrio	11 a 12	Dr. A. Barrio	11 a 12	Dr. A. Barrio	11 a 12	Dr. A. Barrio	11 a 12	Dr. A. Barrio
11 a 12	Dr. Marengo			11 a 12	Dr. Marengo			10.30 a 11.30	Dr. Marengo	9 a 10	Dr. Prota
4 a 5	Dr. Briz	4 a 5	Dr. Moner	4 a 5	Dr. Briz	4 a 5	Dr. Briz	4 a 5	Dr. Briz		Operaciones
5 a 6	Dr. F. Castro	4 a 5	Dr. Briz	5 a 6	Dr. F. Castro	5 a 6	Dr. Prota	6 a 7	Dr. Salleras	4 a 5	Dr. Moner
6 a 7	Dr. Salleras	5 a 6	Dr. Prota					5 a 6	Dr. F. Castro	4 a 5	Dr. Briz
7 a 8	Dr. Briz			6 a 7	Dr. Salleras			7 a 8	Dr. Briz		
				7 a 8	Dr. Briz						

Curaciones: Dr. SALLERAS.—Todos los días, de 11 a 12 y 18 a 19 horas.

Dentista — Señorita SOFIA WARSCHAWSKY — Todos los días de 13 a 14.

FARMACIAS AUTORIZADAS PARA DESPACHAR RECETAS

J. Retamero y Cia. —Bolívar y Méjico
 Nuevo Mundo —Aisina y Salta
 Ernesto Robotti —Bdo. de Irigoyen y Moreno
 Fouque —Independencia y Entre Ríos
 Antonio J. Macelra —Caseros 2988
 Cánovas Hnos. —San Juan 4001
 «Pirovano» —Chile 1600 esq. Cevallos
 Bernardo Ducombs —Honduras 3702 esq. S. Carnot
 A. Calandra —S. Juan esq. Chacabuco
 Moreno —Moreno 1300
 López Hnos. —Belgrano 2000
 «Pueyrredón» —Pueyrredón y Viamonte
 «La Sirena» —Chacabuco 902
 Imperiale —C. Pellegrini 86
 Bures —Lima y Méjico
 «Unión» —Caseros 1000
 Arturo Abranti —Brasil esq. Rioja
 Morteo —Rioja 525
 Santa Rosa —Venezuela 1502
 Donato González —Rivadavia 5400
 Manuel Maiztegui —Rivadavia 10728

Oyhenart —Rivadavia 8701
 Camilo Araujo —Paraguay 4201
 Angel J. Arqueros —Charcas 1000
 José Nava —Rodríguez Peña y Santa Fe
 Eusebio Núñez —Charcas y Laprida
 Benito Pinal —Patrios 933
 Francisco Naranjo —Vieytes y Australia
 Santiago Torres —Rivera 1313
 Manuel Verde —Cangallo 2200
 A. Escudero —Vélez Sársfield 99
 Leonardo Siñiscalco —Victoria 3702
 Salinas —P. Goyena 99 esq. Sentillosa
 Vallebella —Brasil 1401
 S. Luis —Paraguay esq. Gallo
 Ramirez —Brasil 1162
 Fénix —Independencia 3402
 «Rivadavia» —Rivadavia 9502
 M. Estévez —B. de Irigoyen 800
 A. Valverde —Rivadavia 6234
 Inurrigarro y Miramón —Callao 265

DEPENDENCIAS

GERENCIA { Días hábiles de 8 a 19
 { Feriados de 9 a 19

SALON DE LECTURA { Todos los días de 9 a 19

SERVICIOS ESPECIALES

Consultorio Jurídico

Dr. ANTONIO R. DE FRAGA.—Malpú 231

Todos los días de 6 a 7 p. m.

Servicios Fúnebres

MIRAS HNOS.—Balcарce 212

Parteras

Sra. MATILDE RUFFINI —Entre Ríos 488 -1er. piso
 „ HERMINIA M. de GOLOSIMO —Bocayva 1274-9 Corrala
 „ ROSA D. de CALIGURE —Pueyrredón 457
 „ PERFECTA Q. de REPETTO —Tucumán 2866
 „ MARIA B. de RADICE —Perú 1772
 „ M. ROSA S. de GUERRERO —Espinoza 533
 Srta. AMABLE SIAN —Rivadavia 2680
 „ FERNANDA ROBERTO —Belgrano 2351

NOTA.—Para hacer uso de cualquiera de estos servicios es indispensable retirar de la Gerencia, la orden correspondiente.

SERVICIO MEDICO A DOMICILIO

Dr. SALVADOR J. MACIA —Santa Fe 1445
 > MIGUEL PROTA —Garay 3547
 > JUAN E. VALES —C. Pellegrini 715

Dr. JUAN BADARACCO —Belgrano 3630
 > BENON REINECKE —Rivadavia 8375
 > LUIS CARRANZA —Güemes 3524
 > FRANCISCO CARISOMO —Alberti 267

ANALISIS CLINICOS

Atendido por los Dres. CORREAS y S. LAPLACETTE, calle Lavalle 1394.

Banco Español del Río de la Plata



Edificio de la sucursal en Madrid

Casa Matriz:

RECONQUISTA, 200

BUENOS AIRES

Capital suscrito \$ 100.000.000.—

Capital realizado „ 98.916.840.00

Fondo de reserva

y previsión. „ 49.762.226.47

Depósitos „ 524.155.246.52

Abona:

En cuenta corriente... 1 % A plazo fijo de 90 días 3 %

A plazo fijo de 30 días 1 1/2 » » » » 6 meses 4 »

» » » 60 días 2 » A mayor plazo..... convencional

En Caja de ahorros, desde 10 hasta 20.000 pesos moneda nacional,
después de 60 días 4 por ciento

Anticipos en cuentas corrientes, descuentos y operaciones bancarias
en general

El Banco Español del Río de la Plata con su extensa red de sucursales en la República Argentina y en el extranjero, está en excelentes condiciones para atender a su clientela en toda clase de iniciativas que favorezcan el intercambio con el exterior y contribuyan al desarrollo de los negocios en el país. : : :

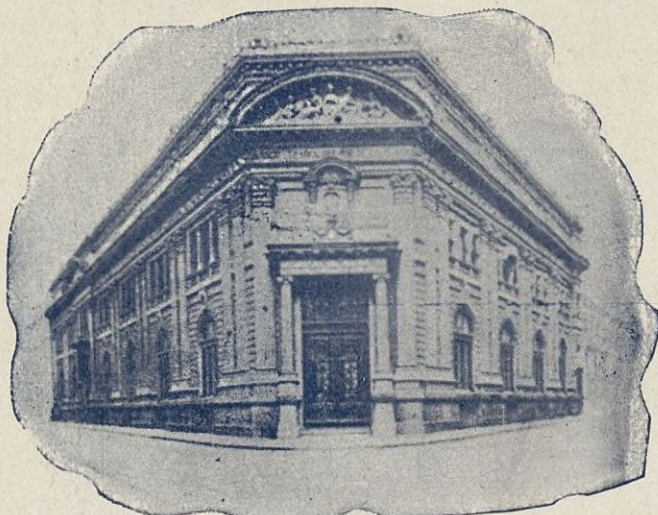

Joaquin Herrandis

Gerente General

Casa Matriz (Buenos Aires)

BANCO DE GALICIA Y BUENOS AIRES

Fundado en 1905

CASA MATRIZ: CANGALLO 445

SUCURSALES

Rivadavia 2828

Entre Ríos 200

Rivadavia 3860

San Juan 3101

Corrientes 3220

Mitre 300 (Avellaneda)

Capital Autorizado: \$ 30.000.000 m/n

Capital Realizado: \$ 17.182.100 m/n

Fondo de Reserva: \$ 1.049.467.63 m/n.

ABONA POR DEPÓSITOS:

A plazo fijo de 180 días	6 %
» » » 90 »	5 »
En cuenta corriente	1 »
En Caja de Ahorros	5 »

Con capitalización trimestral de intereses

SOLICITA LA ADMINISTRACION DE BUENAS PROPIEDADES EN
ESTA CAPITAL Y NUEVOS CLIENTES EN TODA LA REPÚBLICA

Vende giros y expide Cartas de Crédito sobre España, Francia, Italia, Inglaterra
y demás países de Europa y América y efectúa toda clase de operaciones bancarias.

SERVICIO ESPECIAL DE GIROS SOBRE GALICIA

Luis Pomiró



20.30.40

J.S. ONAGOITY &
HUMBERTO 1-1236

