

+
Sibropalas amas & tar
El Real Hospital de
Año de 1745



R. C.
itas
Amas
5
1745-
87 1127

A. H. R.C.

Sección *Exposición*

Paga de 25

Legajo N.º **53**

Fecha *Año* **174**

1587



Un Dize delas Feligresias, que contiene
este Libro, las quales van puestas por Abecedario;
y con en la manera que se sigue — — —

L.A.

- S.ⁿ Andres de Bea f.^o 015.
- S.ⁿ Andres da Somoza 020.
- S.ⁿ Andres de Uobre 030^a B.
- S.ⁿ Andres de Trobe 035^a B.
- S.ⁿ Andres de Barciela 044^a B.

L.B.V.

- S.ⁿ Vizente de algunas santas folio 002^a B.
- S.^{ta} Baya Doza, folio 012^a B.
- S.ⁿ Vizente de Niveyro 014.
- S.ⁿ Berissimo de Sargude 015.
- S.ⁿ Vizente de Aro, fol. 017^a B.
- S.ⁿ Vizente de Berres 018.
- S.^{ta} Baya Vedra 024^a B.
- S.ⁿ Viz. de Barra 027^a B.
- S.ⁿ Viz. de Boqueron 032^a B.
- S.ⁿ Viz. de Rial f.^o 034.

- S.ⁿ Viz. da Baña 034^a B.
- S.ⁿ Berissimo de Fe- xreyros, f.^o 039
- S.ⁿ Berissimo de Fe- jans, folio 040^a B.
- S.ⁿ Viz. de Marantes 043.
- S.ⁿ Ben.^{to} del Campo 045^a B.

C.

- S.^{ta} Christina de Bea 010.
- S.^{ta} Cristina de Fecha 011.
- S.ⁿ Chisptobal da En- festa, folio 011^a B.
- S.^{ta} Cristina de Nemen zo, folio 014.
- S.^{ta} Cruz de Ribadulla 015^a B.
- S.ⁿ Crisptobal de Lox- to mouro: folio 020^a B.
- S.ⁿ Crisptoval de Loxto digo Liobalde 024.
- S.ⁿ Crisptobal de Er- viñou, folio 025.
- S.ⁿ Crisptobal de Tabestre 030^a B.

S^{ta} Cristina de Binceyro. 031.
 Sⁿ Crisptoval do Eypoo. 034B
 S^{ta} Cruz de Montaos. 038
 Sⁿ Crisptoval de Mexin. 038B
 Sⁿ Cosme de Lortomeiro. 041B
 Sⁿ Crisptoval de Reis. 046.

E

S^{ta} Eulalia de Vigo. 007.
 S^{ta} Eulalia de Gorgullos. 007.
 Sⁿ Esteban de Cobas. 008.
 S^{ta} Eugenia de Fao. 008B
 Sⁿ Esteban de Oca. 011B
 S^{ta} Eulalia de Arca. 011B
 S^{ta} Eulalia de Logrosa. 021.
 S^{ta} Eulalia de Lamas. 022B
 Sⁿ Esteban de Trasm^{te}. 023
 S^{ta} Eulalia de Zira f^o. 025.
 S^{ta} Eulalia de Codeso. 025B
 S^{ta} Eulalia de Venra. 025B
 Sⁿ Esteban de Sagar-
 tons, folio. 031B
 S^{ta} Eulalia de Silleda. 032B
 S^{ta} Eulalia de Bando. 042B

F

Sⁿ Frutuoso, f^o. 041.
 Sⁿ Fins de Brixon f^o. 045.
 Sⁿ Fins de Vales f^o. 045B
 Sⁿ Felix de Freixey
 ro, folio. 046B

J

Sⁿ Julian de Bea. 006B
 Sⁿ Juan do Campo. 006B
 Sⁿ Julian de Luana. 007.
 Sⁿ Juan de Santeles. 007B
 Sⁿ Jorge de Bea. 008.
 Sⁿ Juan de Carbia. 010B
 Sⁿ Julian de Piñeiro. 014B
 Sⁿ Juan de Busan. 016B
 Sⁿ Jorge de Cereyo. 017.
 Sⁿ Julian de Requei-
 jo, f^o 17 y 35 B. 017-35B
 Sⁿ Julian de Arnois. 023B
 Sⁿ Julian de Poulo. 028B
 Sⁿ Julian de Bastas-
 bales f^o. 029
 Sⁿ Juan de Calbente. 037.

S.ⁿ Julian de sales f^o 029^l
 S.ⁿ Juan de Fecha 030.
 S.ⁿ Julian de Guimarei 031.
 S.ⁿ Juan de Oxtño 036.
 S.ⁿ Juan de Calbente 037.
 S.ⁿ Juan de Necessende 038.
 S.ⁿ Julian de Carba-
 Ual, folio 041.
 S.ⁿ Juan de afuera 042^l
 S.ⁿ Juan de Calo 043^l
 S.ⁿ Juan Daxriba 045^l
 S.ⁿ Julian de Negreira 046^l

L.

S.ⁿ Lorenzo de Lousada 007^l
 S.^{ta} Leocadia de Bran-
 za, folio 009^l
 S.ⁿ Lorenzo de Agron 011^l
 S.ⁿ Lorenzo de Oussande 019.
 S.ⁿ Lorenzo de Seyra 030.

M.

S.^{ta} Maria de Lerño 006.
 S.^{ta} Maria de Urdilde 006
 S.^{ta} Maria de Cruzes... 009
 S.^{ta} Maria de Barberos 009.

S.ⁿ Miquel de serceda 23 009.
 S.ⁿ Miquel de Enquet^{tes} 009
 S.^{ta} Marina de Vasquas 009^l
 S.^{ta} Maria de Bendana 010.
 S.ⁿ Miquel de Villar 010^l
 S.ⁿ Miquel de Curantes 010^l
 S.ⁿ Mamed de Pinexro 011
 S.^{ta} Marina de Agax 012
 S.^{ta} Maria de Lamas 012
 S.ⁿ Miquel de Lereyra 012^l
 S.^{ta} M^a de Castro frito 012^l
 S.^{ta} M^a de Viceso 013^l
 S.^{ta} M^a de Cobas 013^l
 S.ⁿ Mamed de Monte 014
 S.^{ta} Maria de Erbon 015^l
 S.ⁿ Martin de Riobo 016.
 S.^{ta} Maria de Ons 016^l
 S.^{ta} M^a de los Angeles 017
 S.^{ta} M^a de Loro 018.
 S.ⁿ Miquel de Bouillon 018^l
 S.ⁿ Miquel da Costa 019
 S.^{ta} M^a de Lúa 019^l
 S.ⁿ Mamed de Moalde 019^l
 S.^{ta} Maria Douzal 019^l
 S.^{ta} M^a de Loymil 020
 S.^{ta} Marina de Barro 020^l
 S.^{ta} Maria de Couso 021
 S.^{ta} M^a de Troytosende 021^l
 S.^{ta} M^a de Aguilones 021^l
 S.^{ta} M^a de Rúa 021^l
 S.^{ta} M^a de Ordones 022.

S ⁿ N ^o . de Sarandon... 022..	S ^{ta} Maria & Lagamas... 037.
S ⁿ Mamed de Bexico... 023..	S ^{ta} Maxima de Castria... 037.B
S ⁿ Martin & Oros... 023..	S ^{ta} M ^a de Roman... 037.B
S ^{ta} M ^a de G ^{ra} soa... 023.B	S ^{ta} M ^a de Cesar... 038..
S ⁿ Mamed de Rois... 024	S ⁿ Martin de Maxzoa... 038..
S ^{ta} M ^a & Araueso... 024	S ^{ta} Maria & Sampay... 038.B
S ^{ta} Maria de Sabreso... 025..	S ⁿ Miguel de R ^u is... 039..
S ^{ta} Maria & Budino... 025.B	S ^{ta} Maxima de Ruella... 039.B
S ^{ta} Maria & Trasmonte... 026..	S ^{ta} Maria de Condo... 040
S ⁿ Martin & Frades... 026	S ^{ta} Maria de Morlan... 040
S ⁿ Martin de Coueyro... 026.B	S ^{ta} Maria de Gonzar... 040
S ^{ta} Maria de Teo... 026.B	S ⁿ Miguel & Cabanas... 041
S ⁿ N ^o . de Noxelas... 027..	S ^{ta} Maria & Maxozos... 042
S ⁿ Martin de Calobre... 027	S ^{ta} M ^a de Chaan... 042
S ^{ta} Maria de Frades... 027.B	S ^{ta} M ^a de Vidardo... 042.B
S ^{ta} Maria de Olues... 027.B	S ⁿ Martin de Hinej... 042.B
S ⁿ Martin de Dornelas... 028...	S ^{ta} Maria de P ^u ia Sar... 043..
S ⁿ Miguel de Balga... 028..	S ⁿ Miguel dos Capros... 043..
S ^{ta} Maxima de Parada... 028.B	S ^{ta} Maria de Cardama... 043.B
S ⁿ Martin & Barbude... 030..B	S ^{ta} Maria de Bar... 043.B
S ^{ta} M ^a Magdalena de la M ^a ... 031	S ^{ta} M ^a de Figueiras... 044
S ^{ta} M ^a de Oean... 032..	S ⁿ Martin de L ^a ano... 044.B
S ⁿ Mamed de R ^u ia dulla... 032	S ^{ta} M ^a da melenda... 045
S ^{ta} Maxima de Vancala... 032..B	S ^{ta} Maxima de R ^u eyra... 045
S ⁿ Miguel de Samela... 033..	S ^{ta} M ^a de S ^u ajamonde... 045.B
S ^{ta} Maria de Traso... 033..	S ^{ta} M ^a de Vilvestro... 046..
S ^{ta} Maria de Portoz... 033..B	S ⁿ Martin de Monzo... 046..
S ⁿ Mamed de Feneiros... 034	
S ^{ta} Maria & Sestedo... 035..	
S ^{ta} Maria de Oyn... 036...	
S ^{ta} Maria & Paradela... 036...	
S ⁿ Mamed de Vebos... 036..B	
S ⁿ Mamed de los Ang ^o ... 036..B	

P.P.

S ⁿ Pedro de Oros... 020..
S ⁿ Pedro de R ^u eyra... 021..

Sⁿ Pedro de Fonte.....022.
 Sⁿ Payo de Lens.....026..
 Sⁿ Pedro de Villanoba.026..B
 Sⁿ Pedro de Erboyo...028
 Sⁿ Pedro de Parada...029..B
 Sⁿ Pedro de Adenza...030
 Sⁿ Pedro de Loureda...031..B
 Sⁿ Pedro de Carcaia...033..B
 Sⁿ Pedro de Carandon.035..B
 Sⁿ Pedro de Busto....038..
 Sⁿ Pedro de Bugallido.039..
 Sⁿ Pedro de fio pans....039..B
 Sⁿ Pedro de Calqueiros.040..B
 Sⁿ Pedro de Villarino.044..
 Sⁿ Pelayo de Labugueira.044 B.

Sⁿ Thome de Ancoaxada.016..
 Sⁿ Tiago de Tabeyros...016..
 Sⁿ Thome de Ames.....024..B
 Sⁿ Tiago de Bascoy....025..
 Sⁿ Salva de Esquadra.028..B
 Sⁿ Thome de Coxibas...029..
 Sⁿ Tiago de Prebidinos.031..B
 Sⁿ Salva de Ledesma.033..
 Sⁿ Simon de Cacheyras...038..
 Sⁿ Tiago de Buzan...040..B
 Sⁿ Tiago de Kumde...041..B
 Sⁿ Tiago de Andeade...043..B
 Sⁿ Susana de Afeira...044...

R

Sⁿ Roman de Pasaxelos...037....

S.F

Sⁿ Tiago de Nueve fuentes.006..
 Sⁿ Tiago de Villama...006..
 Sⁿ Tiago de Cornado....006..B
 Sⁿ Tiago de Lues.....008..
 Sⁿ Salvador de Camanzo.008..B
 Sⁿ Salva de Alorna....011..
 Sⁿ Tiago de Mandoa...015..B.

174
175
176
177
178
179
180
181
182
183
184
185
186
187
188
189
190
191
192
193
194
195
196
197
198
199
200

201

202

203
204
205
206
207
208
209
210
211
212

De la ...

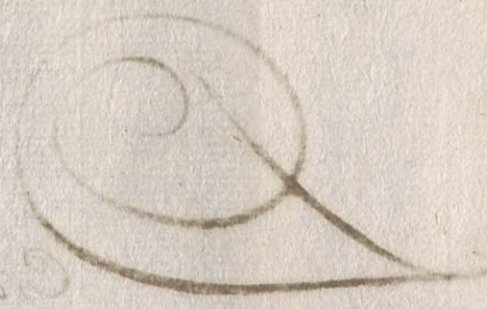

Faint, illegible handwritten text, likely bleed-through from the reverse side of the page. The text is arranged in several lines and includes some recognizable words like "Comme" and "de".

+

Laga del año de 1745

En el Gran Hospital Real de Santiago a diez y ocho días del mes de Mayo año de mil settecientos quarentay cinco: Ante mí el infrascripto Escriuano, y en presencia del Sr. D. D. Manuel Joseph de Roxega y Arce, Administrador por S. M. (Dios legu.) de dicho Real Hospital, D. Juan Joseph Perez de Colis Despena. de él, con asistencia de D. Fran. Rial Capellán y veedor, estando en la Ante sala de él, hizo la pres. Laga de Armas de tarjetas en la manera siguiente

Sanz. de Nuevofuentes

A Ana Teresa por Vire. Utuero, se
le pagó 10788 mrs. ----- 10788.

172 año
A Catalina de la Cruz, mug. de Don
Cario p. Casacio, que a p. año se le
paga p. entera ----- 2012.

V. Maria de Lerona

172 año
A Ana de los Angeles, mug. de Juan do Couto p.
Maria que ti. un año, y onze meses, se le
paga p. entera ----- 2012.

172 año
A Ultrapaz de Couto mug. de Dom. de
Outeiro, p. par. que ti. la misma he. se le
paga lo m.º ----- 2012.

V. Maria de Paula

A Ana de la Paz p. Maria, muerta se le pagó 2010.
A Dom. Carrero, mug. de Ultra. Pau
lon, p. Nicolasa se le pagó ----- 20184.
A Micaela Lorense, mug. de Damián
da Reiga p. Ultras, se le pagó ----- 20184.

Sanz de Illama

172 año
A Manuela Dotana mug. de Sa
blo Pedro p. Josepha que a p. año
se le pagó p. entera ----- 22120

A Mariama p. Andrea muerta se le
paga ----- 10308

A Mariama p. Su.º muerta se le pagó
72 mrs ----- 02072

180306.

alab.^o A Maria Silveira mup^a de João de 22234.
Picon por Gregorio q^o tiene un año
y diez meses de legajo paga entera. 22190

Lorenzo de la Puenda.

alab.^o Juana Loureiro mupex de Santi.
Millan y por ella a Juana Cube
la mupex de Pedro Ines por An
tonio q^o tiene un año y tres meses
de legajo paga entera. 22190

Diego de Canteres.

Por año. A Luisa Debola mup^a de Joseph de
Morre por Ma Joseph. de legajo
paga entera, y va p^a año. 22190.

Por año. A Gregoria de la M^a mupex de
Manuel Ferrao por Nomica de lega
jo paga entera; va p^a año. 22190.

A Antonia Debola mupex de Jacinto
Valado Nueva Manuel en Veinte
y Cinco de Abril de 1715 =

Josephina Martinez mupex de
Matthias Ines Nueva Pasqua
en 25 de Abril de 1715 =

Custodia Berde mupex de Miguel
Aroutina Nueva Juana en 25
de Abril de 1715 =

M^a Carballa mupex de Patricio
Debolo Nueva Bar. me en 28 de
Abril de 1715 =

170994

Santiago de Gres.

Poz año. à Rosa Tato muger de Juan
Alvarez por Antonia que va
por año selep. paga entera --- 2019 p.

V. Torcuato de Cobas.

1. año. A Thomasa Taxano, mug. de Dom.
 Parques, p. rari. que va por año se
 pag. pag. entera --- 2019.
 A Dorena Aris, mug. de Jacinto Fern.
 p. Casimiro, que va un año, y dos
 meses, selep. pag. entera --- 2019.
 A Maria Utra de Foneca, mug. de
 Juan Ocho, p. Manuel selep. --- 10410.
 A Juan Caspa, p. Manuela, muerta
 selep. --- 2678.
 A Dom. Gía, por Maria Ventura
 muerta selep. --- 1074.
 A Maria Gía, muger de Gonzalo de Vila
 p. Juan, selep. --- 10154.

V. Torcuato de sea.

1. año. A Juliana Requena, mug. de Pasqual
 Casado, p. Dorota que va p. año se
 pag. pag. entera --- 2019.
 A Maria Texera mug. de Dom. Tor.
 p. Dom. Utra. muerta, selep. --- 2498.
 A Aquitina Dom. mug. de Dom.
 de Matabos, p. Andrés, selep. --- 12806.

152330 //

Margarita Villegas, mu^r. de Thomé 152330
de Laña, lleua Juan, en 13 de Ma
y de 745.

Agustina Gonz. mugex de Juan. de
Maroña, lleua Quana, en 15 de
Mayo de 745.

ta
S. Lujeria de...

A Josepha da fonte, mu^r. de Utrique
de Mito, p. de D^o de Velepago... 10452

A Dona Inez p. de D^o de Velepago
de Velepago 456 em... 10456

A Manuela de Geroxey, p. par. m.
de Velepago... 10288

A Catalina de Noia, p. de Utaxia m.
de Velepago... 1030

Salua de Carranzo.

Por ano,

A Josepha de Andamollo mugex de
Ju^o de Espiño p. de Joseph que la por
ano sele pago paga entera... 20120

A D^o da Inánez por Joseph muerto
de Velepago... 10788

A Agata Blanca mugex de Sa
zinto da Pena por Joseph de
de Velepago... 10362

A Rosa de Outeyro mugex de Do
m^o Tati por Joseph de Velepago... 10228

A Lucia de Souto mugex de Mito
Lopez por Inánez de Velepago lo
mismo... 10228

Dom^o da Costa mugex de Joseph
da fonte lleua Jozeinto en 11 de 230352.

Jacinta Tata muger de Andres
de Castro veuó presentada en
11 de Abril de 1745 = vino y se
le pagó..... // 230

(María de Cruzes.)

A Isabel Nigen muger de
Manuel Blanco por Francisca
muerta se le pagaron..... // 2114.

Marisuma por Pedro que vive
se le pagó..... 20184.

A Juana Lopez por Berna muerta
se le pagó..... // 2432

A Juana de la Cruz muger de Do
m^o de Chaues por Joseph se le
pagó..... 20148

A Andrea Gardada por Francisco
muerto se le pagó..... 12260

A Margarita de Seage muger de
Ambrosio de Cruzes por Francisco
se le pagó..... 20148

Sta. Maria de Barreyros

Por año a Ignés Barreyro muger de
Balentín Rodiño, por Manuel
se le pagó paga entera y va p^r.
año..... // 20120

Esta niña la mandó dexar
en la Induwa, en la
el Sr. Adm. p^r no tener leche el Ama
q^l lacia y se Volvió a entregar a los conten. en la p. q^a le busquen el ma. casu costaff
a Cath^a de Barreyro muger de Ben.
Carterro, por Lucia se le pagó..... 8882
// 140588

en la Induwa, en la
el Sr. Adm. p^r no tener leche el Ama
q^l lacia y se

Volvió a entregar a los conten. en la p. q^a le busquen el ma. casu costaff

S.ⁿ Miguel & Texeda

112588-

à Manuela Penela por Bar.^{me}
muerto velepagò, incluso lo que
seledevia dela paga pasada, à
que no concurre

112280" 12.

S.ⁿ Viz. de Aguas Santas

à Juana de Busto muger de C.^{to}
& Beade por Isabel velepagò

110938.

à Fran.^{ca} de Busto muger de
Juan de Albuqueyra por Li-
berata selep.^o 1208 m^o = lista ni
na se criaba en poder de otra,
y por tenerla maltratada, sele
quitò y bolvió à entregar à la dha
Fran.^{ca} de Busto; y perdiò la paga =

0

S.ⁿ Miguel de Enquerentes.

por
año. à Matalegra Leiba, mug. de Joseph
ferreiro, por Barbara, que uia p.^o año
velepago paga entera

2019.

S.^{ta} Maxina de Vazquez

por
año. à Susana de Castro muger de Pe-
dro Cantiso por Benito que uia
por año velepagò paga ent.^a

2019.

S.^{ta} Leocadia de Branza.

à Maxia das Neryras por ill.^a
muerta selep.^o

12440"

212626 USC

ã Maria Caetano Camiño ² mujer 10
de Andres Lopez por Francisca
velepago ----- # 1878

S.ª Maria de Bendama.

Alat.ª
ã Maria Perez mujer de An-
tonio Caldeas por Antonio q
tiene un año y once meses de
velepago paga entera ----- # 2012.

S.ª Cristina de Bea

Por año
ã Benita Maxinez mujer de
Fran. da Ponte por Bruala q
va por año velepago ----- # 2019.

Por año
ã Maria Calvelo mujer de Ma-
theo Lopez por Maria Anta
que va por año velepago paga
entera ----- # 2019.

Alat.ª
ã Maxiana Calvelo mujer de
Pedro Gr.ª por Antonio, que
ti. un año y 4 meses velepago
paga entera ----- # 2019.

Alat.ª
ã Maria de Oliveyra velepago pa-
ga entera por Fran. queti
un año y mas de un mes: Es
muger de Juan Lopez ----- # 2019.

V. D. de Villar

122828

Ala 1^a

A Dona da Graça, muq. e Alejo
e Corado, por Teodoro, que tiene
un año, uen cumplido velepago pa
ga Inzeza - - - - -

2019.

Altaria Gonz. muq. e Leonardo do
Couto, por Utomuel, que ti. la mesma
he. velepago lo m - - - - -

2019.

V. D. de Curato

Ala 1^a

A Rosa ferre, muq. e Juan Vaz.
e Roque, p. Benicio Vnz. velepago
para Inzeza - - - - -

2019.

Ala 1^a

A Altaria da Texeira, muq. e Dom
das Texeira, p. Cat. velepago lo m - -

2019.

V. D. de Curato

1^o año

A Aguerria de Casxo, muq. e Utorg.
e Dorea, p. Altaria Vnz. queia p.
año, velep - - - - -

2019.

1^o año

A Zulia de Dora, muq. e Rufino
Pazereio, p. Luana Vnz. queia p.
año velep. lo mismo - - - - -

2019.

1^o año

A Angela Dexe muq. e Arnau de
Utouas, p. Lorenzo Vnz. queia p.
velep. lo m - - - - -

2019.

1^o año

A Altaria Pazereio muq. e Greg. de
Abdo, p. Vnz. queia p. año, velep
p. lo m - - - - -

2019.

302348

ta
C. Optina e fecha

A Luíva neto, p. Joseph, muerxo
velepago ----- 20.82

A Optina neto, p. Cuamran, muerxo
velepago ----- // 0852

A Chéresa varquez, mug. & Miguel
et xian, p. Rosa, velepago ----- // 0528

A Juana reyna, p. Bart, muerxo
velepago ----- // 0126

Mam. e Linézo

A Bibiana e Selouta, mug. & Ben
dix Lorenz & Dilata, p. xian.
velepago ----- // 0492

A xian e Selouta mug. & Anxoel gra
p. Antonio velepago ----- // 0492

C. Caluador e Baloxa

A Francisca Carreira, p. Juana m.
velepago ----- 10782

A Maria parvella, mug. & Juan
D. p. Bertrix quevia p. ano, velepago ----- 2019

ta
C. Maxina de Azar

A Maria Baloyra mug. &
Angel Pena, por Pedro quevia
por ano velepago paga entera... 2019

100734

Sⁿ Christoval da Infesta

102734

- ã Bernarda Botana muger
& Pedro Linares por Maria An-
tonia selep^o 728 mrs - - - - - ||| 3798 -
- ã M^a Carreyra muger & Fran-
cisco Engendra por Manuel selep^o - - - - - ||| 0582 -
- ã Ana Breytes por Joseph
muerto selep^o 192 m^{rs} - - - - - ||| 0192 -

Sⁿ Estevan de Oca.

- ã Dominga & Jara muger
& Andres Mouzeño por Bern.
selep^o - - - - - ||| 10614 -
- ã Ana do Campo muger & Pedro
Besteyro por Jacobo Jgn^o. ce-
lep^o - - - - - ||| 10614 -
- ã Jaz. & Prado muger & Andres
Colazo por Bern. selep^o - - - - - ||| 10614 -
- ã M^a & Batallan por Varinto
muerto selepago - - - - - ||| 0456 -

Sⁿ Lorenzo & Agxon

Por año

- ã Cath^a Sanchez muger & Ben-
tura Cuarez por Juana que
vã por año selep. paga em^a - - - - - ||| 22190 -
- ã Fran^{ca} & Pedrales muger &
Fran^{co} Gonz. por Gextrudis
selepago - - - - - ||| 0576 -

208370

A Ana Blanco muger de Namⁿ
de Outeyro, por Ju.^o selep^o --- 0576.

ã Dominga Lorenzo muger
de Joseph Lorenzo p^r Bar. selep^o --- 0552.

ã Victoria de Lago por Rosa muerta
seledeuen 17A m^o = ---

S. Maria de Lamas

A Maria do Souto muger de
Sebastian de vila, por Ber-
narda q^{ta} e un año y Ame-
ses selep^o paga entera --- 2019.

ã Maria Norado muger de Ana
Devesa por Juan selep^o --- 1035.

ã Josepha da Torre muger de
Victorio do Casal por Juana
selep^o --- 0738.

ã Maria Labina muger de
Marcos Lopez, p^r Fern selep^o --- 0738.

ã Isabel de Cao mug^r deitel
choz de Torre p^r Balthasara
selepago --- 0738.

ã Geronima Parela muger
de Silvestre de vigo por ill.
Ignacia selep^o --- 0732.

70614.

S. Miguel de Lereyra.

7061A.

ala¹ a Maria Lopez muger de
Gato por Martin Ant. q^o
tiene año y m. selep. --- 2019o.

a Dominga Suarez muger de
Manuel Camiño por Fran.^{co}
selep. --- 0312.

a Maria do Couto mug. de Ign^o
dos Cantos por Thomas selep. --- 0312

a Buana Faxuo por Gertru-
dis muerta selep. --- 0234.

a Dominga Marceyra por ill^a
muerta selep. --- 0066.

ta^{ta} S. M. de Castro feito

a Cath^a de Oria por Fran.^{ca}
muerta selep. --- 0204.

a Ant^a de Outeyro por Ger-
trudis muerta selep. --- 0522.

a Isabel do Couto muger
de Balthasar Alvarez por
Agustin selep. --- 1002.

S. Baya Doza.

a Dominga de Zamar muger
de Angel Lopez por Lorenzo
queva por año selep. --- 2019o.

Por año.

140646 //

Por año
ã Isabel de Lantar muq.
& Ana Gomez por Dom
queva por año selep. paga
entera ----- 2019o.

ala^a
ã Maria Estevez muger de
Gregorio Zerveyra por
Berr. quetu. ^{da} ^{mas} ^a
de un mes, selep. paga ent.
y esta por aora enferma ----- 2019o.

ã Feliciãna de Ardasio por
Fran. muerto selep. ----- 2048.

ala^a
ã Ana de Castro muger de
Juan do Co, por Froylan
queti. un año y mas de un
mes, selepago paga entera ----- 2019o.

ala^a
ã Pasqua do Co muger de
Jorge do Co, por cexeph que
tiene la misma edad selep
paga entera ----- 2019o.

ã Antonia Valado muger de M.
de la Iglesia por Santiago S.
Maria selep ----- 2012.

110520

S. Maria de Vezoso

110520

Ala P.

- A Maria Carneira, mug. de Anz^o Codero, por Anz^o que t^o año, y medio, velepago, paga Intera --- 20190
- A Maria Garcia, mug. de Juan Ba^o rrezo, p. Utaxin, velep --- 10246
- A Maria Garcia de los, mug. de J^o Utanilla, por Joseph, velepago lom. --- 10246
- A Ana Pais, mug. de Lorenzo Utanilla, por Juan, velep. lom. --- 10246
- A Antonia Felix, mug. de Pablo Pa^o u, por Thomasa Veluzna velep. --- 10234

S. Maria de Casas

fr
L. año

- A Dona Landeira, mug. de Jancio cio de Garza, p. Antonio, queuà p. año, velep. paga Int^a --- 20190
- A Paula de Lucas, p. Joseph muerto velepago --- 10522
- A Maria de Utain, p. Maria Josepha muerta, velep. --- 10228
- A Maria de Pazos, p. Utaxin m. velep. --- 10252
- A Maria Carneira, mug. de Bernauè Jerez, p. Maria Bern. velep. --- 10110
- A Margarita de Unua, mug. de Utan. Casares, p. Joseph, velep. --- 10846

190830

S. Named do Monte

ã M.^a Sueyro por Annamaria
muerta selep^o ----- 40474.

ã Maria & Moldes muger de
Pedro de Sueyro por Fran.^{co}
selep^o ----- 40488.

ã Josepha Calbo, por Juan An
tonio muerto selep^o ----- 40470.

S. Christina de Nemenzo.

Por Año
ã Cathalina & Isabel mug^r
de Gregorio Pombo & Juan que
va por año selepago paga en
tera ----- 20190

A. Bibiana Bidal & Chatalina
muerta selepago ----- 20200

Por Año
A Geronima Rey mug^r de Juan
Viqueiro & Fran^{co} que va por
año selepago paga entera ----- 20190

Por Año
A Ma Rodriguez muger de Don
Bidal por Fran^{co} que va por
año selepago lo mismo ----- 20190

S. V. de Sueyro

Por Año
A Michaela Freyro mug^r de Don
Mallo & Ignacio Cigo que va
año selepago paga entera ----- 20190

 13092.

A Ma Suarez muger de Jacobo de 1320 22
Tuernes p Josepha selepago de
Josepha muerta selepago..... 20118

alata. A Josepha de Corral mug^r de Fran^s
Miguez p Ma selepago de del 17
de Mayo de 1744..... 20196

ta. A Maria Nieto mug^r de Pedro
Fern^d. p Juana Antonia selepago... 20714

alata. A Agata do Casal mug^r de Antonio
Grande por Anselmo que esta en
duda si es vivo o muerto sele de
ne desde 2 de Mayo del 1744. sea
veriquo esta vivo Anselmo
y selepago..... "20270"

Julian de Pereyra

alata. A Ignacia Alvarez muger de
Pedro Pereyras por Ignacia que
tiene dos años menos de dias se
selepago paga entera..... 20190

A Ignacia Belosa mug^r de Andres
de Rzedo p Juana selepago.. 20154

ta. Catalina de Jica.

A Cayetana Lopez por Joseph
muerto selepago..... 10704

260438

2830
A Visenta de Recouso por ca ¹⁵
thalina muerta selepago... // 2298.

Benissimo de Herquid.

Ala^a Mariana de la J^a muger de
Joseph de outeiro por Rosa q
tiene año y m^a selepago pa
ga entera 20190

Ala^a Angela Picoa muger de An-
dres Rodriguez por Dominga
que tiene la mesma edad sele
pago. lo mismo 20190

Ala^a Angela D^a mug^a de Dom^o
de Torres por Beata selepago // 22660

Ala^a Orespa muger de Fran-
de Meyra por Thomasa selep^o... // 2274

Ala^a Ana Gama por Rosalia muer-
ta selepago // 2078

Andres de Bea.

Ala^a Rosa de Oliveira mug^a de Ju-
lian Loureiro por Fran selep^o... 10572

à Martha Gontan p Luis An^o
muerto selepago // 2138

Ala^a Antonia da Torre mug^a de Monso
Caluelo p Ignacio selep^o 10566

Ala^a Dom^a de la J^a mug^a de Ignacio
des Pedro p Angela muerta se-
le pago. Quec. yta y quatro m^a y
p^a Ma Rosalva. 126 m^a // 2360

Alfonsa de Morón mug^r de Juan
Antonio García p^r Juana selep^o
desde 5 de Mayo de A.A. 20270

A Ma de Lináres mug^r de Jacinto
Gomez p^r Bern^{do} selepago. des. de 6
de Mayo de A.A. 20268

A Bern^{da} de Olueya mug^r de Dom^o
Quinteiro p^r Thomasa selepago
des de 1 de Mayo de A.A. 20262

C^o Cr^o de Mandos

Por años Alfonsa de Abades mug^r de Juan
Pejero p^r Liberata q^{ue} va p^r año
selepago paga entera. 20190

Por años A Maxima de Andamollo mug^r de
Andres de Rivejas p^r Juan que
va por año selepago loma mo. 20190

A Juana Garcia mug^r de Dom^o
Calqueiro p^r Bern^{do} estando vi
uo. Veniendo a la paga sele debe
732 m^{rs} = vno, y pago sele. // 2738 //

C^o Cr^o de Quindilla

Por años A Dom^o Garcia mug^r de Pedro Gar
cia p^r Ma^{que}va p^r año sele
pago paga entera. 20190

Por años A Ma de Bando mug^r de Jacobo
de la O^{ta} p^r Joseph que tiene
un año y dos meses selepago pa
ga entera. 20190

1^a alata. ^{t.} A Benita de Rodax mug^r
 de Pedro Robredo p. Pedro
 que tiene la misma heredad.
 se pago paga entera..... 20120
 Juana de la G. por Joseph
 muerta se pago..... 110720

C. Home de Anconados
 Mariana de Arca mug^r de las
 qual de Vasquez p. Domingo
 que era por Arto se pago pa
 ga entera conmas 18 mrs p.
 completarle las de los 2a..... 20208.

C. Martin de Pico
 1^a alata. Luisa de Batallan mug^r de
 Ambrosio de Baltax por Ma
 ruela que tiene un año y dos
 meses se pago paga entera... 20120

1^a alata. M^a Reyna mug^r de Esteban
 de Ardo p. Luis que tiene un
 año y quatro meses se pago... 20120

1^a alata. M^a Maria de Basquez mug^r
 de Benito de Pazos p. Diego
 q. tiene un año y dos meses se
 pago lo mismo..... 20120

1^a alata. A Ventura de Batallan mug^r
 de Dom^o de Oca p. Ju^o q. tiene
 la misma heredad se pago lo mismo... 20120.

C. Tiago de Taberos.
 Ignacia Torara mug^r de 130878,

Lasqual Denqueiro p. Dom^o 130878.

selepago 22062.

M Juliana do Coto mug^a de Jo
seph de Neyra p. Thomas sele

pago 22034

M Cathalina Fern^z p. Andres

muerto selepago 110696

M Li de Buxan.

A Ma de Buxalo p. Theresa

muerta selepago 10272

A Ma Moiros mug^a de Juan fa

veiro p. Juan selepago 20118

M Isabel D^a muger de Pedro

Miguens p. Thomas selep. 22088

A Juana Perez por Alonso mu

erto selepago 110336

S^{ta} Maria de Ons.

ã Juana Alegre por Joseph mu

erto selepago 10684.

ã Maria de Campos muger de Jo

seph D^a. por Joseph Ant^o. selep. 10176

ã Dominga Lais muger de Pa

blo Fiuza por Rafael selep. 10176.

ã Maria de Ortono por Joseph

muerto selep. 110000.

ã Isabel de Camno, por Simon

muerto selep. nada 0254.

esta p. nose
le pagò-

270642

S. Jorge de Zereyjo.

A Maria de Utaque, p. Antonio
muerto, se le pagó - - - - - 10286

A Florencia Requijo, mug. de Francisco
Lano, por Joseph, que va por año, se
le pagó para entera - - - - - 2019

A Uxiana de Utaque, mug. de Juan
alab. G. por Natalia, que tiene año, y
mesio, se le p. lo mismo - - - - - 2019

S. Julian de Requijo.

A Dominga Gonz. muger
de Diego Ares por Tho
mas se le p. - - - - - 10414

A Fran. de Carames, mu
ger de Joseph var. p. Andres
muerto se le pagó - - - - - 10138

A Ana da Fonte, viuda
ta p. por Dom. Ana. se le p. - - - - - 10276

S. M. de los Angeles.

A Maria de Sar muger de
Melchor de Carballido, por
Lor año. Costanza G. va por año se
le pagó para entera - - - - - 2019
20384

ã Rosa Gomez por Pablo 92384.

muerto selepago ----- # 10576-

ã Maria Antonia Salas

muger de Pedro de Abilley

ra por Joseph selep. 1676 - # 10676

ã Dominga da Vileya por

Francisca muerta selep. ----- # 10552-

ã Joseph Perez muger de d.^o

1688

Patino por Pedro selep. ----- # 10888:

ã Antonia de Tembra mu

ger de Julian Torreya p^r

Gaspar selep. ----- # 10762

ã Anna Lopez muger de An

drez de Navas por N. selep

pago 262 mms ----- # 10882.

ã Fran. Carrilas muger de

Juan de Nemo por Juana

selepago ----- # 10738.

Op. de
1717. Año

ã M^a. Barreyro p^r. M^a. muerta

selepago ----- # 10542

ã Anna de Sens p^r. op. muerto

selepago ----- # 10426-

ã M^a. Villar por Nicolàs mu

erto selep. ----- # 10108-

170214

ã Margarita da Igreja
muger de Jerzo de Castro
Joseph selep^o

10716

U. Utaia de Lopo

A Utaia do Vaso, p. Utaia muerta
selepago ----- // 2402 //

A Dona da Igreja, mug. de
Antonio da Veijo, p. Utaia, selep^o ... 10506 //

A Utaia Utaia, mug. de Dona
Deusa, p. Utaia, selepago ----- 10506 //

A Lucia Texez, p. Theresa muerta, ie
lepago ----- // 2402 //

U. Utaia de Texez

1^o ano

A Luisa Texez, mug. de Pasqual Uton
zoia, p. Valua queua por ano sele
pago para Texez ----- 2019 //

1^o ano

A Maria Dazallano, mug. de Dom
Alca, p. Utaia queua p. ano sele
pago lo mismo ----- 2019 //

alca

A Utaia de Texez, mug. de Denis
de Texez, p. Utaia, que tr. un ano
p. Utaia, selepago para ent^o ----- 2019 //

A Pasqua Balceira, p. Utaia m.
selepago ----- // 2378 //

A Maria p. Utaia, que lazio
ata do de Div. de AA, Incaio de

120480

19
a Maria Antonia Morelo, mug. de
Juan de la Uleria, p. Maria que
alapa tiene la m. he. selep. paga en... 2019. //

S. Miguel da Costa.

a Fran. Aires muger de Pasqual
de Casal por Nicolao selep. // 10692 //

a Beza da Crespo por Margarita
muerta selep. // 10456 //

a Maria do Couto muger de Do
mingo Bouillon p. Maria selep. // 10692 //

a Lucia Dix por Jan. muerto
seledeven 396 ms = vino y selep. // 10396 //

S. Lorenzo de Oussande.

a Ana de Torre, y por ella
a Ana da Porta muger de Ju.
Tourada por Manuel sele
pago // 10644 //

a Ana Rodriguez muger de
Benito do Couto por Ana
selep. // 10644 //

a Antonia da Pena por M.
Beza. muerta selep. // 10642 //

a Fran. de Tassar mug. deitel
chor de la Isl. p. Jan. selep. // 10614 //

10670 USC

S^{ta} Maxima de Luce

11067.

ala 1^a a Benita Perez mug^r & Miguel
Chacon por Bar. quiet. año y
medio de lepagò paga entera. 2019.

S^{ta} Mamed de Moalde

ala 1^a p^o 1^o a Fran. Cayteyra muger de
Lucas de Outeyro por Ana se
lepagò paga entera con mas 18
mrs p^a completarle las de los
dos años, y pasò por año. 20208.

ala 1^a a Magdalena Andamollo mug^r.
& Joseph Gomez por Antonio
quiet. un año y tres meses se
lepagò. 2019.

ala 1^a a Luiza de la Iglesia muger de
Andres Fern^{ez} por Maria se
lepagò des de 18 inclusivè & Ma
yo & 44. 20126.

ala 1^a a Dominga da Torre muger
& Juan de Mueyros por du
rsa Maria selep^o. 10308.

Campas

ala 1^a a Jax Freyra & Marcos
muerto selepago. 0366

228128. USC

Mamissima y Josepha que
vive sele pagò. 12944, 20

à Dominga & Neyra muger
de Pedro de Couto por Joseph
selep.º des de 29 de Abr.º & 44. 20340.

à Josepha & Marque selep.º por
María muerta selep.º. 110444.

Mog
Andrés de Comosa.

A Ma. da Lena mug.ª de Joseph
do Campo. y Manuela q.ª va
Lozano. y año sele pagò paga entera. 20190

A Ma. do Couto y Josepha mu
erta sele pagò. 10296

A Ma. de P.ª y Manuela
muertos sele pagò. 10542

Stapa de Loymit.

A Ma. de Lorto mug.ª de Andres
de Espino y Salvadora que
va y año sele pagò paga en
tera. 20190

A Ma. de Mourmente y Manuel
muerto sele pagò. 10330

Mog
Pedro de Oraso.

A Ma. de Lorto mug.ª de Andres
de Espino y Barbara selepa
gò. 10200

140146

A Margarita Montoroa por le 110146.
ano, Patruco Lucia mueron
selepago. ----- 110972

A Rosa de Carannes mug^a de Do
m^o Criano p. Mig. selep. 12902

A Antonia Louz mug^a de ablas
ferr^a p. Eufemia selep. 12146

A Paula Conde p. Thomasamu
erta selepago. ----- 110234

A Ursula de Laxeiras mug^a de
Andres de Bonnar p. Thomas
selepago. ----- 12122

A Ma de Louz mug^a de Manuel
Varela p. Fran^{co} selepago. 12116

Cap^o de Barro.

ala 1^a A Dom Louz mug^a de Pablo Ja
din p. Jacoba q. tiene un año
y diez meses selepago paga en
tera. ----- 20190

A Josepha Perez mug^a de Fran^{co}
Robo p. Juana. selep. 110738

Cap^o de Porto Moura.

A Andreea Cuarez mug^a de Bar^{ro}
de la Vila p. Juana selep. 12230

A Juana Varela mug^a de di^o
mon Varela p. Fran^{co} sele
pago. ----- 12230

260926

Catalia de Dogrosa

al. 1^a

A Ma Ana de Laurido mug^a
de Juan Garcia y Juan An
tonio q tiene un año y cinco
meses se dio paga entera... 20190

A Eulalia Fern. y Ju. muer
to selepago 110330

A Josepha de Casamaño mug^a
de Fran. Mendez y Mariana
quiere un año y un mes se le
dio paga entera. 20190

A Ma Carua y V. Le mulatto
selepago 110890

Ma de Couso

A Dom. Lopez mug^a de Dom.
Muarez y Jacobo selep. 12068

A Helipa Lozende mug^a de Fran.
Balado y Antonio selepago lo
mismo 12068

A Ma Castrol mug^a de Juan
de Barrios y Josepha selep
go lo mismo 12068

Cedro de Aueira

A Ana de Atilo mug^a de Dom.
Gomez y Juan selep. 12452.

A Fran. Perez mug^a de Miguel
Lago y Alvaro selepago. 12452

110688,

A Juliana de Muiñes p^a Pedro 110688.
muerto sele pago ----- // 02221.

A Ana de Muiñes p^a Juan m.
sele pago ----- // 0066

Faja de Tropo vende.

A Ventura Vasquez mug^a de
Jacobo de Chan p^a Antonio se
le pago ----- 12131

A Antonia Vasquez mug^a de Juan
p^a Bern. sele pago ----- 12131

A Theresa de Muiñes p^a Andres
muerto sele pago ----- // 0588

A Isabel de Villa Oba p^a Joseph
muerto sele deuen 201 mar. vino
y sele pago ----- // 0204

Faja de Agüeros,

A Don^a Marques mug^a de Do
ña Carbon p^a Ma^a Josepha q^a
va p^a año sele pago paga ent... 22190

Taga
S. M. de Jua

A Juan Lodo p^a lex. muerto sele
pago desde 3 de mayo de 44 asta
de de Mayo de 45. 1286 ----- 12986

A Ma^a Loma p^a lex. muerto sele pago
desde 3 de mayo de 44 asta 22 de
oct^a de dho año 1032 ----- 12032

A Ma^a Loxer mug^a de Ch^a Loxer p^a
Carilda sele pago des de 6 de ma 20268,
p^a de 44 -----

a Florencia Gonzalez muger
de Luis Perez por Matheo ve
lepago desde 7 de Mayo de 11... 20262.

np
Pedro de Gante

a M^a de Padin muger de Ene
ph Martin p. M^a de sep... 20064.

ta
María de Ordenes

a Lorenza Rodriguez por Juana
muerta de lepago... 10146.

a Benita de Vilaberde muger de
Fran^{co} N^o por M^a Magd^a se.
lepago... 10548.

a M^a Gomez p. Bern^{da} muerta de sep... 10180.

Miguel de Sarandon

a Lasqua de Izal, muger de Fran^{co}
Abbad por Ana muerta de sep... 10288.

a Beatriz de Barros muger de
Jaz. Peyteado por M^a Fran^{ca}.
q. ti. un año y nmes de sep... 20120.

ala P^a

a Juana de Neyra por Pedro mu
erto de sep... 10708.

a M^a Ana Alvarez por Dom^a
muerta de sep... 10630.

10016.

A Dentura de Carbia por An.º 11246.
muerto selepago // 0702.

Sta. Culalía de Larras

A Cathalina Gonz mug^r de Ben
Dox ano / tura Freire p^r Antonio Luis que
va por año selep^o paga entera... 20190

A Ma Lopez mug^r de Pedro Pa
Dox ano / ramos p^r M^o que va por año
sele dio. paga entera. 20190

A Jaca de Castro p^r d^rta mug^r
ta selepago 10085

A Ma Gonz mug^r de Sibouo de
Dox ano / Mentle p^r Vicente q^o va por
año. selepago paga entera..... 20190

A Pasqua de Deytes mug^r de Le
Dox ano / ño de Turnes p^r Ma Dentura
que va p^r año selepago paga
Entera. 20190

A Cathalina Dreyto mug^r de
Joseph Dreyto p^r Martin sele
pago // 0312

A Antonia de Luitano mug^r
de Fran^o Doso p^r Manuel sele
pago // 0300

A Culalía Alcalde mug^r de
Dox me Toracero p^r Joseph sele
pago // 0288

220464

San Martin de Berreo

A Thomasa Pardal mug^a de
Thome Guillin p^a Trabel se
le pagò 12068

A Feliciano Pardal mug^a de
Anselmo de Briano p^a Fran.
sele pagò lo mismo 12068.

San Esteban de tras monte

A Josepha Taquez p^a Joseph
muento sele pagò 12069.

A Silvestra do Couto mug^a de
Lope de a Druñeiras p^a Fran.
Lox año / que va p^a año sele pagò paga
Entera 20120

San Martin Doroso

A Ma de Adua mug^a de Juan
Balado p^a Calisto que tiene
Laxada / un año y siete meses sele dio
paga entera 20120

A Ma de Seboxan mug^a de lo
Sendo de Ordeyro p^a Joseph
ala p^a / que tiene la mesma edad se
le pagò paga entera 20120

A Carrica do Couto, mug^a de Juirno
de la Glera, p^a Juana veles^a 12438

20834

ta
V. Maria elysoa

ala^{pa} A Andrea Calvino, mug. de Ana. 20830.
Calvino, p. Maria. que ti. un año
y quatro meses, sele dio paga d'no. 20190

ala^{pa} A Maria Calvino, mug. de Antonio
Camino, p. Maria, que ti. la muer-
ta heada, sele p. l'no. 20190

Julian de Anois
A M^a Lopez p. Juan muerto sele p. 110162.

Por años A Ma de Lagos mug. de Juan
do Couto p. Antonia q. va por
año. sele dio paga entera. 20190

Por años A Dora do Couto. mug. de Pedro
Douteiro p. Manuela sele dio
paga entera. y va p. año. 20190

Por años A Catharina de mug. de Xba
no fern. p. Ma que va por año
sele dio paga entera. 20190

A Ana Conde p. Ma Lorenza
muerta sele pagò. 110520

A Josepha Louzeda mug. de Dom.
Dey p. Joseph sele pagò. 110270

A Josepha do Couto mug. de An-
tonio Gomez p. Andrea sele
pagò l'no. mismo. 110270

A Ma de Camicoba mug. de Sa-
linto fern. p. Ma sele pagò lo
mismo. 110270

220226

24
A Ignacia de Canicoba mu
ger de Fran^{co} del Ponte por
vele pag^o ----- 110264

Magdalena de cutervo Viuda
deu^o Juana en 16 de Mayo
de 1715,

C. Mamed de Ros

A Ana de Castro por An^{ta} m^{to}
vele pag^o ----- 110260

A Ign^a de Costa por Pl^e muer
to vele pag^o ----- 110678

A Theresa de Olveira por Bern^{do}
muerto vele pag^o ----- 110288

C. Optoval de Lobalde

A Maria de la Tol^a muger de
Pl^e Varela por Ign^o vele pag^o pa
da entera, y ti^e un año y 9 meses 20190

C. Maria de Grauep

A Ana Vres, mug^r de Dom^o vero
p^r Rosalia, queu^a p^r año vele no
paga entera ----- 20190

A Lucia de Santos, p^r Juliana m^{ta}
vele pag^o ----- 10512

80082

V. Thomé de Honres //

- Pr. año* A Maxia Veluarez, mug. e Pedro 80.82.
 vieto, por Utaxin queuia p. año
 vele dio paga entera ----- 2019.00
- alata* A Dom. da Torre, mugex de Lari-
 cio Varchez, por Thexesa, q. e. e. 2.º
 año, y tres meses, vele dio paga en
 tera ----- 2019.00
- alata* A Leonora Calto, mug. e Thomé Sei-
 roa, p. Dom. Uroz. que t. e. la mis-
 ma heras, vele p. lo mesmo ----- 2019.00
- alata* A Anxoa Utiquez, mug. e Joseph de
 Duia, por Bernaxa, q. tiene la m.
 heras, vele dio paga entera ----- 2019.00

V. Daia Pedro.

- Loz año.* A Dom. Garcia, mug. e Juan de
 Campos, por Urie, queuia p. año se
 ledio paga entera ----- 2019.00
- A Macoia dela Lajena, p. Joseph mu-
 exto vele pago ----- 1180.00
- A Manuela Mexxa, mug. e Rafael de
 Ulexia, p. Josepha, vele p. ----- 10.5.00
- A Thexesa Lopez mug. e Pedro de Reixa
 p. feloz, vele pago ----- 10.5.00
- A Urcia da fonte, mug. e Dom. Sobro
 p. Uroz. vele pago ----- 10.5.00

220362 //

V. Casó de Pascoy

A Bernarda Garcia, muger de
Benito Utaizinos, p. Gregorio de
Lepazo ----- 1884.00

S. Maria de Sabrejo

fr. Antonio de Velazino muger de
Antonio de Baxtal, por Cuarenta
queua por año veledio paga Intera ----- 2019.00

fr. Dom. de Baxtal, viuda de Ben.
Pampin, p. Uznacio queua p. año
veledio paga Intera ----- 2019.00

V. Aproual de Cabreou

ã Maria de Lei, mug. de V. de coua
p. Uana, velepago ----- 20148.00

V. Dulcia de Vra

fr. Yacana Gonz. mug. de Amaro de
Castro, por Theresa, queua p. año
veledio paga Intera ----- 2019.00

A Ygnis Uteira, p. Gabriel muger de
Lepazo ----- 18.28.00

fr. Ygnazia de Villan, mug. de Pedro de
Bascual, p. Ag. queua p. año veledio
paga Intera ----- 2019.00

120846.00

Aña do Cal. de Juana mu^{do} 26
esta selepago. ----- 2126

S. S. de S. de S.

ã Dom. de S. de S. por Bern. mu^{do}
exto selep ----- 2138

ã Andrea Varques por Manuel
muerto selep ----- 2528

S. S. de S. de S.

ã Xoula Suarez muger de hi
luzco Vidal por Dom. g.
ti. un año y tres meses selep
do paga entera ----- 2219

ã Florentina Varques y Ga
ueyra por Bar. m. selep ----- 2786

S. S. de S. de S.

ã Xepha Fern. por Esteban
muerto selep ----- 2512

ã M. Contrabís por Maximu
exto selep ----- 2144

ã Annisima M. de Contrabís
muger de Nicolas R. por
Bern. selepago ----- 22046

80070

S. Pedro de Vilanova

à Andrea Lobato muger de 80.70.
Joseph Barro por Bean.

Sele pago ----- 20160.

à Bart. Bouzon por M^a muerta

10272.

Sele pago

à Gregoria de Festa muger de
Juan de Amigo por Margar.

20160.

Sele pago

à Josepha das Lereyras, mug.
de Manuel Lavada p^r Fran.

20160.

Sele p.

S. Martin de Coucieyros

à Andrea Boullon muger
de Benito Quintans por Do

ala t.

minga sele pago de 17 de
Mayo de 1711

20196.

S. Maria de Theo

Por año.

à Antonia de Barros muger
de Juan de Romaris por An
dres q. va por año selep. paga

20190.

Entera

à Maria Porende muger de
Alvarez de Barros p^r Joh
Sele pago

39522.

200730.

A Aluenta Valmug. ^o 27
fran. de Laro p. Anti. sele
pago lombaro Do 522-

A Maria Ladeira muger ^o
Ju. Gallego p. Pedro sele
pago Do 516-

A Maria de Caravan muger
de Ju. Ladeira p. Fran. ^{ca} sele
pago Do 428-

S. Miguel de Moeyras

A Maria Caizo muger de Ama
zo Garcia por Fran. Lorenzo
sele pago 1656,,

A Marta Gona. muger de Sebas
tian da Aermida p. Caetano,
sele p. lombaro 1656,,

A Dom. da Exmida mug. de
Alveto varques por Agus
tina sele p. 1656,,

A M. Thomasa Deyra por
Josepha muerta sele p. 1199 o,,

S. Martin de Calobre

A Maria Barcala muger de
Fran. Barcala por Bernarda
Ala ^a quietiene un año y ocho meses
sele pago paga entera 219 o,,

9684,,

Sta. Maria e Frades

20684.

1.º año. a Maria Ana. Nebeyra muger de Jorge Miguez por Josepha que va por año seledio ----- 2019.-

1.º año. a Andrea Miguez muger de Juan Gomez por Fran.ª que va por año seledio paga entera ----- 2019.-

1.º año. a Maria Rodriguez muger de Fran.ª Miranda por Josepha que tiene en año, y mas en mes seledio paga entera ----- 2019.-

Co.ª de la Dama.

Por año. a Juana Diaz mug.ª de Cayetano de Veteiro por Cecilia q. va por año seledio paga entera... 2019.

Por año. a Ana Tato mug.ª de Doming.ª Cuarez. por Agata q. va por año seledio lo mismo... 2019.º

Caja de Olives.

1.º año. a Dom.ª de Campos muger de Andres Fern.ª de Herrera Isabel que va por año seledio paga entera... 2019.

1.º año. a Ma.ª de Vilares, mug.ª de Simon Piqueiras por Fran.ª que va por año seledio lo mismo... 2019.

250014

S. Martín de Donnelas

ã Andrea Gonz. muger de Dom^o
Calbeyro por Bern. selep^o 20040-

ã Dominga Gonz. muger de Alon^o
so Soutelo por Miguel selep^o 20034-

ã Rosa Lopez por Al^{ta} muerta
selep^o 0636-

ã Jonis de Prado mug^r. de Jon^o
Calbeyro por Jon^a selep^o 20034-

S. Miguel de Valga

ã Justa de Magariños mug^r.
Solera por Fran. selep^o 0222-

S. Pedro de Exbogo

ã M. Lorenza por Manuela mu
erta selepago 0678-

ã Lucia de Serrande por Man^{la}.
muerta selep^o 10746-

ã Jaz. de Socastro por Man^l.
muerto selep^o 0784-

ã Susana de Brins muger de
Joaquin de var por M^a. mu.
erta selep^o 0138-

Alamismra por Andreff Jaco
bo q. vive selep^o 0720-

110032

Sⁿ Salva^{or} de Lirguadro

112032

pr^a año
a Isabel & Gosenre muger &
Juan Sazela por Isabel quavis
por año seledio paga entera --- 20120-

ala^a
a Fran. das Pezeyras muger &
Domingo Fern. por Andres
que ti. un año y 4 meses, selep^o --- 20120-

ala^a
a Benita Garcia muger de Jose
ph Moxeyra por Gregoria
selepago desde 9 de Mayo de
1744. --- 20250-

a Joseph Fern. mug. de Pedro
Gomez p. Magd. selep^o --- 10858-

a Joseph Pezeyra mug. de
Naxio Baazeyra p. Andrea
selepago --- 10720-

Sⁿ Julian de Loulo

pr^a año.
a Gregoria Dieyter muger &
Andres Brabo por Terracio
zente q. va por año selepago
paga entera --- 20120-

Sⁿ Maxina & Larada

a M^a Gomez muger & Salva^{or}
Mouzeño p. Mⁿ Joseph selep^o --- 10278-

220408

Don Julian de Bastabales

ala P. a Rosa Miranda soltera, por
Cecilia q. n. un año y mas de
3 meses selediò paga entera... 2019o.

a Paula do Camino por Juana
mueata selepago... 2062

a Juliana de Dubra muger de
Joseph de Tembra p. Juan se
lepago... 2098.

a Antonia Miguez muger de
Pasqual de Co Iglesia por et.
Gabriela selep... 2092.

a Andrea Cardina por Ger^{mo}
mueato selep... 2008.

Don Thomè de Sorribas

ala P. a Donna de Brins muger de
Domingo Gonz. por un. que
tiene un año y tres meses
selep paga entera... 2019o.

ala P. a Rosa Crespo muger de Ma^o
theo Crespo por Juliana se
lepago lo mismo, y tiene
la misma edad... 2019o.

8013o

Sⁿ Julian de Sales

8013.-

1^o año.

ã Isabel Blanco muger de Ju^o
Antonio de Feros por Maria
Andrea q. va por año selep^o.

paga entera - - - - - 2019.-

ã Fran. Corvea por Fern^o de
muerto selepago - - - - - 10944.-

ã M^a Ana. de Nial mug. de
Andres tresado p^r Bern^o selep^o - - 8846.-

ã M^a Cirilas por Pedro muerto
selep^o - - - - - 2408.-

ã Thomasa de Cardeal muger de
Pedro Caraban p^r Paula selep^o - - 8498.-

ã Magdalena de Castro mug^r
de Juan Cao por Andres estan-
do vivo, y concuziendo ala
paga sele deven 498 m^s = vino y selep^o - 8498.-

Sⁿ Pedro de Parada

1^o año

ã Maria de Castro muger de An-
dres Picans por Ana. que va p^r
año selep^o paga entera - - - 2019.-

2^o año

ã Maria de Cortenla muger de Jo-
se Carrabal por Alverta que
va por año selep^o paga ent^a - - 2019.-

180874

C. Lorenzo de Louzada digo Seyra

- alab^a a Juana Lopez muger de Jose ph de la Iglesia por M.^a selepago des de 10 de Mayo de 11 20244.
- alab^a a Dominga Calbela muger de Fran. Comde por Pedro selep. lo mismo 20244.
- a Thomasa Gomez por Joseph muerto selep^o 10452.
- a Lucia varquez por Juhan^o muerto seledeuen 570m = p^o 0570

C. Juan de Fecha

- alab^a a Dominga de Casas muger de Andres de la Igl.^a por Rosa q.^a tr. un año y quatro meses se le pago paga entera 20190.
- alab^a a Dom.^a Neto mug.^r de Pedro de Noucho por Ana. quetr. e. lamis ma hedad selep. lo mismo 20190.

C. Pedro de Benza

- p. año a Cath. Neto muger de Ph. Es murio por Josepha guerra por año sele dio paga ent 20190.
- p. año a M.^a Reynra mug.^r de Ph. Gr.^a por Pedro q.^a va p. año selep. lo mismo 20190.

150270.

Sⁿ Martín & Barbude

15327.-

ã M^a Andrea de Paros muger
& Andres Goni por Maxio

2004.-

Petronila selep^o -----

ã J^{ta} de Batallan muger de
Juan de Oca, p^r Joseph Anacnio

2004.-

selepag^o -----

ã Marta de Casal por Agⁿ mu-

10506.-

ento selepag^o -----

ã M^a de Panto por M^a Bern^{da} mu-

8774.-

ento selep^o -----

Sⁿ Christoval & Tavestre

ã Pen^{ta} de Lanto mug^r & Payo

& Noya por M^a quevã por

año selep^o paga entera ----- 20120.-

Sⁿ Andres & Mobre.

ã Dom^a da Riqueyra muger &

Juan do Co por Ben^{to} quevã

por año selep^o paga ent^a ----- 20120.-

ã Maria & Andaxis muger &

Manuel Esteven por Joseph

q^{va} por año selep^o lomb^o ----- 20120.-

280308,

ta
S. Christina & Vincenzo.

31

ã Maria & Porto muger de Joze
de Vincenzo por Jorge que ti.
alas. ^{pa} un año y once meses de sep. pa
ga entera ----- 20120.-

ã Josepha Vincenzo muger
de Joseph Nuñez por Nicolasa
alas. ^{pa} q. ti. un año y mas de mes
de sep. lo mismo ----- 20120.-

S. Julian & Guimarez

ã Maria Gonz. muger de Ju.
Pereyra por Juan de sep. 12650.-

ã Ma. Duran por Ana. muer
to de sep. 8510.-

ã Manuela Janeyro p. Ma. mu
erta de sep. 2174.-

ã Cath. de Castro muger de
Lesteran N. por Manuel An
tonio de sep. 12638.-

ta
S. Ma. Magd. de la Villa

ã Dom. do Cabo mug. de Joseph
de Lago por Manuel de sep. 28160.-

ã Rafaela Moure por Manuela
muerta de sep. 10440.-

ã Ma. de S. fia mug. de Jn. de
Moure por Fran. de sep. 28160.-

140112

S. Trago de Prevedinos

140112.

Mat.

ã Antonia da silva muger de
Andres Maxinez por Andrea
queti. un año y mas de cinco me
ses seledio paga entera 2019o.

ã M^a de Outeyro muger de Bar.
de Rendo por Andres muerto
sele pag^o 0786-

a Dom^a Matmela mug^r de Miguel
Moras por Dom^o. selep^o 0186-

ã Mariana do Seico muger de
Rogue Ferreyro por Manuela
selep^o 0180-

ã Rosa de Carrabal mug^r de Andres
de Rendo p^r Manuela selep^o 0174-

ã Agustina de Ineva muger de
Silvestre dela 1^a por Juan
selep^o 0162-

S. Estevan de Lagartos

1^o ano.

ã Estevan Lorenza muger de J^o de
ph Gon^z. por Petronila, que
va por año selep^o paga ent^a 2019o.

S. Pedro de Loureda

ã Dom^a de Juan muger de
Carlos de Perca por J^o. selep^o 10152

240132

ã Maria Ann^a Botana por Ma
nuela muerta selep^o ----- 00366-

ã Ann^a Erigo por Martin muerta
selep^o ----- 00126-

ã Maria Nabeyro muger de Fran
cisco Suarez p^r Antonio selep^o ----- 10152.

O^{ta} Maria & Bean

ã Antonia do Couto muger de
Roserdo de la Taja por Joaq^m
p^r ano. q^a va por ano selep^o pagaent^a 2019o-

Oⁿ Marned & Ribadulla

ã Ann^a Bella muger de Joseph
Parada por Juan quiet. un año
y diez meses selep^o pagaent^a 2019o-

Justa Neyra muger de Juan
de Pedro llebò en 7 de Mayo
de 1715 a Joseph =

Maria de Barro muger de Do
mingo Hoytiña llebò Simon
en dho día =

Fran^{ca} Festa mug^r de An^{to} Belle
llebò a Athanasio dho día =

Manuela de Neyra mug^r de An^{to}
de Prado llebò a dho día =



Sta Catalina de Silleda

ã Dominga de Rozados muger de 60. 24.
Dom. de Sachos por Manuel.
selepaço ----- 8828.

N. S. de Boqueron

ã Ana do Casal muger de Sebas-
tian Alvarez por Miguel, quete
dos años 7 dos meses, viniendo
ala paga, seledue entera te
niendolo vivo, 7 ha deix por
año: vino, pagosele 7 fue p. año. 2019.

p. año.

ã Dom. el valle muger de Do-
mingo Perez por Fran. selep. 110180.

ã Pasqua de Mareque muger
de Antonio Peon por Juana
selepaço ----- 110162.

Sta Maxina de Barcala

ã Dom. Duro muger de Urbano
de Cruces por Joaquina que va
por año seledio paga entera. 2019.

p. año

ã Pasqua Duro muger de Ter-
menegildo de Trasmonte por
Joseph q. va por año selep. loms. 2019.

p. año.

130764.

San Salvador de Ledesma

ã Isabel Cao por Basilio muer
to sele pagº - - - - - // 2234

ã M^a. Belora muger de Jacobo de
Lato por Augustin q. tiene un
ano y once meses sele dio paga
entera - - - - - 20190-

ã Josepha do Casal muger de Pe
dro de Barral por Rita queti
la misma he. selep - - - - - 20190-

ã Antonia de Castro muger de
Ramon Ledo por Maria sele
pº lo mismo y ti. lam s. he - - - - - 20190-

San Miguel de Lamela

ã M^a. de Abades muger de Ju
deguerra por Jacoba quevã
por ano sele dio paga ent. - - - - - 20190-

ã Ana Gonz. muger de Andres
Figuerra por Pedro selep - - - - - 10908-

San Maria de Traro

ã Maria Gonz. muger de Juan
Suarez por Pedro selep - - - - - 10944-

ã Jones Monqueyra mug. de
Simon de Nova pº di selep - - - - - 10944-

140790

à Dominga Louzeyra mug^r 11372.
à Juan Gonz. por Paula selep^o 10944.
à Bacoba Dom^{ca} por Ign^a muer
ta selepago^o 0168.

ta
S. Maria & Sotvor

à Clara Blanco mugex de Man^l
Cordeyro por Carretana muer
ta selep^o 10212
à M^a Gomez mugex de Andres
Pineyra por Juan Andres se
lep^o 10110
à Ana de Guimaraes mugex
de Athanasio de Cobas por
Pedro selep^o 10110.
à Alberta da Barca mugex de
Cabrero Diaz por Carlos selep^o 10110.
à M^a de la Iglesia por Pedro
muerto selep^o 1180.

ta
S. Pedro & Carcacia.

à Rosa Calvelo por Juan muer
to selepago^o 10812
à Dom^{ca} de Magariño viuda de
Angela Rosa seledeven 456
m^{ca}. Vno y selepago^o 0456

230822

ã M^a. de Bujan muger
Juan Salgado por Ju^a. sele
paga ----- 0264

ã Carotana Mexiner mug^r.
ã Dom^o. Castilan por Pe
tronila selep ----- 0252.

C.ª Mamed e Ferrerros

ã Dom^a. do Couto por Agustⁿ
muerto selepaga ----- 10848.

ã Juana e Maria p^r Fran^{co}
muerto selep ----- 5558.

ã M^a. Gil p^r Juan muerto se
lepaga ----- 0204.

ã Maria Lineyra muger
ã Andres Camino por
Fran^{ca}. selep ----- 10842.

C.ª M^{te} e Real.

ã Angela de Conjo por Ba
silia muerta selep ----- 20088.

ã Angela Perez muger e Ma
nuel de Caamaño por Cuet^o
p^r año que va por año selepaga
paga entera ----- 20190.

20246.

À la misma Angela Perez 20246.
por Fran. selep^o - - - - 20166.

nte
C. Suz. da Barra

À M^a de Outeyro muger de
Pablo de Castro por Rosal
p. lapara. q. ti. año y medio vedio
paga entera - - - - 20190.

C. Approval do Lixo

À Rosa M^aelo muger de Pedro
Festa por Fernando queta
un año y mas de once meses
sele dio paga entera - - - - 20190.

À Isabel Pereyra muger de
Greg. Freyre por Pio queta
la misma he. selep^o - - - - 20190.

À Ana Maria Festa muger
de Ataniel de Ardasias por
Joseph q. ti. año he. selep^o - 20190.

À M^a de Nunin por Juan
Ataniel muerto seledeven
960 m^s - vino y sele paga - - - // 8960.

À Ana Fern. mug. de Jacobo
Castelas por Julian estando
vivo seledeven do b^m. pagorele // 8408.

À Ana de Rosende muger
280540

A Juan Nobio por sus do

35

estando vivo se le deven 408

mrs = vino y se le pago --- // 8408-

A Maria da Fonte mujer de
Joseph e Ardais por sil.

vestre se le deven 402 mrs. pagosele // 8402-

A Dom^a e Rubial mug^r de
vz. de Castro p^r Alexandro

estando vivo y concuaxien

do se le deven 330 mrs. pagosele // 8330-

ta
U. N. a de Lestedo

A Cath^a de Casal mujer de

Joseph de Ponte por Angela q^a

p^r año

va por año se le dio paga ent^a 20190-

A Eufemia e Dias mujer

e Ann^a Garcia por Micaela

p^r año

que va por año se le dio paga
entera --- // 20190-

A Ann^a do Laro por M^a muer

ta se le p^o --- // 8204

A Dom^a e Vinde por Rosa

muer ta se le p^o --- // 8054

A Fran^{ca} e Rosende mujer de

Dom^o Rubio p^r Fran^{ca} se le

pago --- // 8630-

A Ann^a e Vellar mujer de Dom^o

Cobredo p^r Pedro se le p^o --- // 8624-

=====
70032

Sⁿ Andres & Trobe

7082.

ã Clara Reyno muger de
Fran. Velazino por Fran.

ala 1^a quieti. un año y tres meses
selep. paga entera 2019.-

ã Ana^a de Carbia muger de
Dom. de Casal por Matheo

ala 1^a q. ti. la misma he. selep. 2019.-

Sⁿ Julian & Requero

ã Maria Garcia muger de
Joseph Carames por Joseph

ala 1^a Ben^{to} q. ti. un año y 3 meses
selep. paga entera --- 2019.-

Sⁿ Pedro & Carandon

ã Ana^a de Larios por Pedro

innerto selep. --- // 0588

ã Josepha Ferrero por Ana^a

innerta selep. --- // 0732.-

ã Terra Linares muger de

Manuel Riveyro por Tho

ala 1^a masa q. ti. un año y doze
ses seledio paga ent^a --- 2019.-

170112

María de Oin

ala^a a María Dico mujer de Fran^{co}
 de la Igl^a por Bern. selep. es
 de lo de Mayo de 1711 ----- 22211.
 a Felicianna de Otero por Nicolas
 muerto seledeven 468 m^{is}: paga de 1718,
 a Bern. de Nio por Ana^a muerta
 seledeven 250 m^{is}:

María de Paradelo

ala^a a M^{ta} Talloa mujer de Fran^{co}
 Nodr. por Ana^a que tri. un año
 y mas de dos meses selep^o paga
 entera ----- 20190

ala^a a Baz. de Nobre mujer de
 Joseph de Baños p^o Baz. que
 tri. Camisera he. sele dio pa
 ga entera ----- 20190-

ala^a a Theresa Garcia mujer de
 Salva. Lopez por Manuela
 que tri. un año y dos meses se
 le dio paga entera ----- 20190-

Juan de Ortoño.

ala^a a Bern. de Azara mujer de Ju.
 de Sebes por M^{ta} g. tri. un año
 y mas de 11 meses selep^o ----- 20190-

à Dom^a & Trasm. muger 180472.
ala. & Andres Codeso, por Anna q.
tiene la mis^a ma he. selep. 20130.

à Ignacia & Trasm. mug^r
& Pedro Lopez p. Colasera ve
lepaje. // 0552

à M^a do Carballedo mug. &
Ju. Blanco p. Pedro selep. // 0552.

à Al^a de Castilen mug. &
Dom. trenco p. Anna selep. // 0552.

à M^a Mazaño por Joseph mu
erto selep. // 0102.

S^a Mamed de Pueblos

à Micaela Suarez mug. & Pe
dro Fernis p. Fran. Gaqueti.
ala. un año y ochomeres selep. 20190.

S^a Mamed de los Angeles

à Maria Fernandez, muger
ala. & Lotanislao Rey por Juli.
an selep. desde 3 de Mayo de
44. 20286.

à Fran^{ca} Perez p. Isabel muer
ta selep. // 0318

200814

À Dom^a de Cardama por Ben

37

marda muerta selep^o ----- // 2660

À Ana Mosquera por Ben^{te} muer

to seledeven 282 m^u: pagaron sele // 8282-

À Thomasa Rey mug^r de Alonso Ca

xrillo, p^r Greg^o muerto selep^o // 2192.

S. Juan de Calbente

À Dominga Lopez muger de Bar

tholome de Bordonias por Dom^a

Ala^{ta}

queti^e en año y nuebe meses

selepag^o paga entera ----- 20890

À Cecilia de Cardama por Joseph

Antonio muerto selep^o ----- 18002-

S. Roman de Lazarelos

À Dom^a de la Iglesia por Jose

ph muerto selep^o ----- 12266

S. Maria de Lavamos

À Dominga Fernandez por M^a

muerta selepag^o ----- 2088-

À Juana Fern^{te} mug^r de Andres

de Mourelle por M^a Nova queti^e

Ala^{ta}

en año ocho meses selep^o ----- 20190-

À Maria Linares muger de

100170

Andrés de la Iglesia por Ber 100170
Ala P manda q. ti. en año y un mes
selep. paga entera ----- 20190.

S. Marina de Castro

à Benita Ferrera muger de
Joseph de la Iglesia por Cortes.
selep. ----- // 0810

à Ursula e Pedro por Maria
muerta selep. ----- // 0528.

à Fran. de la Iglesia muger de
Angel Bieytes por Maria
Manuela selep. ----- // 0786.

S. Maria de Romar

à Dominga Perez muger de Di.
Carlin por Juana queti. un^a.
y siete meses selep. ----- 20190

à Dom^a. Neta muger de Ben.
da Granosa por Juana queti.
la misma he. seledio paga ent. ----- 20190.

S. Cruz e Montan.

à Juana e Val, muger de
Fran. de Del, por Dominga
q. ti. en año y ocho meses se
ledio paga entera. ----- 20190
----- 210054.

de Domingo Rodríguez por Pe 110472.

1^o año.

do Antonio q. va por año sele
dio paga entera. 20190-

À Fran^{ca} Rodríguez muger de Pedro

de Pedro por Greg^o Lasqual q.

tiene dos años y once meses, se

1^o año.

le deve paga entera concuzien

do con el vivo á la paga, y ha de

ix p. año = vino, pagor de y fue p. a 20190-

S. U. de Lampay

À Fran^{ca} de Otero por Theresa mu

erta sele pago 110074

S. exp. de Mexin

À Ben. Gon^o por Juana m. ta

sele pago 0216.

À Ana Vilara muger de Ben^o

Castelao, Ueba Pedro en 17

de Abil de 1745 =

À Asqua Valdés muger de Ma^o

nuel de Neyra Ueba Fran^{ca}

en dho dia =

Cathalina Linda muger de

Domingo Carpintero Ueba

Petronila en 17 de Abil de

1745 =

170142

S. Miguel de Raxis

ã Maria Rosa e Tembra muger
e Fran. Casal por Manuel Azeb.
selepago ----- // 10320.

ã Rosa e Insoa por Andres mu
ento selepago ----- // 0126.

ã Josepha e Espadin por Sr. m
selepago ----- // 0162.

ã Ma. Ana. Puelo muger e
Pablo de Outeyro p. Sr. m selepago ----- // 0296

S. Pedro e Bugallido

ã Clara vidal muger e Joseph
vidal, por Joseph. g. ti. e. un año
y dos meses sep. paga ena ----- 20190-

ã Fran. Garcia por Esteva muer
ta selepago ----- // 0876.

a Jones Martinez muger e
Rogue e Tuñez por Juan
Fran. muelto selepago ----- 10128.

ã la misma por Francis
ca que vive selepago ----- 10032.

S. Pexissimo e Texeyros

ã Eugenia Valente muger e
Domingo e Ana, por ----- 80430.

Theresa=
Dominga selepazp ----- 80430
10950-

à Alberta Nlela muger de Dom
tacon por Manuela selep ----- 10950-

à Maria Calbado, viuda, por Fran.
selepazp ----- 10944-

à M^a Carolina por Susana de
selepazp 648 m^s yes muerta ----- 10648-

à M^a Vasquez muger de Ben.
de Mera por Rosa Man. selep ----- 10788-

S. Pedro de Tio pans

1^o año.
à Antonia Fernandez muger
de Ben. Alvarez por M. Ign^a
que va por año selep. paga ent. 20190-

2^o año.
à Antonia Gardada muger de
Fran. Nota por Pedro Pas.
qual que va por año selep. ----- 20190-

3^o año.
à Juana de Quintas muger de
Clem. Freixo por Maria
Rosa q^a va por año selep ----- 20190-

5. Maria de Riveia

por año.
à Jpha Dial mug^a de Eph Sax
por Paula que va por año
selep. paga entera ----- 20190-

250470.

Carta de Conyso

1^o año
ã Maria de Prensas muger de Sta
muel de Bentin por Bar. que va
por año seledio paga entera --- 2019.

2^o año.
ã Dom. Martinez muger de Calet
Vazquez por Pasqual q. va por
año selep. loms --- 2019.

ã Pasqua Pardo mug. de Fran.
de Capeans p. lona selep --- 20342

ã Ana Bouillon muger de Ramon
Nieto por Martin selep --- 20336.

ã Agustin Calbo mug. de Sta.
de Ortas por Joseph selep --- 20336.

Carta de Moxlan

3^o año.

ã Rafaela Suarez muger de Mig.
de Noya por Theresa que tiene
un año y cinco meses selep --- 20190.

Carta de Gonnar

ã Maria de Seoane muger de
Juan de la Iglesia por M. selep --- 12692.

ã M. de Drea y Mercede mug.
de Mathias do feal p. Andrea selep --- 12692.

ã Maria Drea por Bean. muerta
selep pag. digo seledeven 708.
loms = unno y selep --- 12708.

ã Ignas de Castro p. Ant. muerta
seledeven 65 Ann: unno y selep --- 12654.

120330.

Pedro del Salguero

120330-

à Maria Frois muger de Andrea
Lopez por Antonio q. la pora
p. año. seledio paga entera - - - - - 20190-

S. Tiago de Busan

à Isabel Blanco muger de Ben
Goyans. por Bern. q. va p.
año seledio paga ent - - - - - 20190-

La Benissimo de Foxas

à Ma Antonia Freix muger de
Rodrigo de Luis q. Juan que
tiene dos años y dos meses y va
por año seledio paga entera... 20190

à Angela Pardo Viuda sele
paga 500 mrs que le deuia de
la paga pasada y por esta pa
ga entera, y esta niña sella
ma Ana. - - - - - 20631

Ma. muger de Apobal Lo
seph. Uena Fran. entro de
Mayo de AS

Ma do Couto mug. de Narciso
de Baxal Ueno en el mismo
dia y año Ma. Pauçino mug
ger de Dom. de la
Ueno Phelipa entro dia y año
Maxia de Uexmida muger 20594

De Pedro de V. Nuevo Angela
encho día y año =

41

Miguel de Cabanas

à Penn. de Laro por Domingo mu-
erto selep. ----- //

0462-

à M^{ta} de la Cruz p^a Penn. muerta
selep. ----- //

0630-

à Rosa de Paredes mug^r de Jose
pp de Insoa p^a M^a selep. ----- //

0398-

à Marta Pajela mug^r de Pedro
da Insoa p^a Juana selep. ----- //

0398-

Parroquia de S. Fructuoso

à Tropha de Vilaxino, por Julian
muerto selep. ----- //

0798-

à Maria Barbeyra mug^r de Pedro
de la Cruz por Ger^{ma} que tr^e en
año y siete meses selep^o paga
Entera ----- //

20190-

à Luisa Corvea mug^r de Pedro
da Fraga por Ana selep. ----- //

0488-

Pedro de Vilaxino

à M^a dos Santos por Juan mu-
erto selep. ----- //

0320-

Julian de Carballeda

à Ignés Varra mug^r de Bu^o Cal
neda por Joseph q^{te} tr^e en mes 20190-

20190-

0874 USC
UNIVERSIDADE DE SANTIAGO DE COMPOSTELA

ã Maxima Alguens mug. e vi 112874.

alat. ^{ca} Carollo, por Fran. quetu. un
año y nones selido paga ent. 2019.

San Tiago e Nimmide

alat. ^{ca} ã Maxima Carrillo mug. e
Sebastian Gomez p. Fran. quetu
un año y diez meses selid. 2019.

alat. ^{ca} ã Josepha Gomez mug. de Sil
vestra Biqueyra por Pedro
quetu. la misma he. selid. 2019.

San Llayo e Sabuqueria

ã Dom. Gueara mug. de
Dom. de Otera por Lucas selid. 10260.

ã Ana Pedra mug. e Andres
Varela por Dom. Ana. selid. 10260.

ã Dom. Lato mug. e Dom.
Suarez p. Ventura selid. 10254.

ã M. Rey mug. e Dom. Cal.
bado por Rafael selid. 10248.

San Cosme de Portomeiro.

por año / A Ma Perez mug. de Clemente
bl. por Gabriela queva por
año selido paga entera... 2019

A Ma Antonia Suarez p. Do
minga muerta selido paga... 10314

260970

A Ma Barreiro por Manuel
muerto sele pago. 18200.

2a
Culana de Dardo

ala. A Dominga do Cristo muger de
Francisco de Cruzeyro por Ant.
quetiene un año y quatro me
ses sele dio paga entera. 20190

ala. A Cathalina de Cobas mug
de Doni Duran p Manuel
la quetiene Jamesma he
dad sele dio paga entera. 20190.

3a
Ma de Manzozos

A Cathalina B. p Joseph
muerto. sele pago. 0678

ala. A Franca da Ponte mug de
Ignacio Lamas p Julian q
tiene un año y do meses se
le dio paga entera. 20190

A Ma Neves mug de Sebas
tian Bilela p Joseph. selep. 0738

4a
Ma de Chayan.

A Benita Guerra mug de Doni
de Roya p Ant quetiene un
año y tres meses sele pago pa
ga entera. 20190

A Ma de Lirioz p Adenn m.
sele pago 111. 2111

110790

M^o de apuexas

11279.-

Doz año Adosa Blas muger de Antonio
Blas. & Joseph que va por año
velebio paga entera. 20190

Mta Sa A Ma Carola mug^r de Ju^o Texo
& Theresia que tiene en año y
dos meses vele pagò paga ent^a. 20190

A Ma de Outeiro mug^r de Dom^o
Ant^o de Outeiro & Ramon se
ve pagò. 0526

A Ma M^o Sandeixa mug^r de Joseph
Calvo & Andrea se pagò. 0540

Ma de D^o de D^o

A Dom^o Trenca & Lucía muerta
vele pagò. 0320

A Fran^o de Mara & Andres muerto
vele pagò. 0084

A Isabel de Framil mug^r de Ju^o
de Framil & Dom^o de selep. 0660

Martin de Ames

p^r a A Ma de Ju^oas mug^r de Ju^o Preto
& Joseph que va p^r año selebio
paga entera. 20190

p^r año A Ma de Aldrey mug^r de Pasqual
de Otero & Ant^o que va p^r año
vele pagò paga entera. 20190

A Ma de Alucion & Fran^o mu^o
ento. vele pagò. 0666

A Felipa de Fontas mug^r de Be
nito de Outeiro & Joseph sele
pagò. 0864

A Dom^o de Murun mug^r de Joseph
de Aldrey & Josepha vele pagò. 0864

A Ma Doming^o mug^r de Dom^o de
Aldrey & Lucas selep. 0816

26000.

A Dom^o do Seijo mug^r de Mij^r
de Carballero p^r Bernardo
estando viuo, y concurrendo a
pagaga sele deuen. 458 mrs.

43.

5^{na} C^{ta} de Amaranthes

A Juana Calado p^r Cosme ~~de~~
muento sele pag^o 2384

5^{na} M^{ra} de Buiasax

A Bern^{rdo} Crespo p^r Isabel muenta
sele pag^o 0174

A Bern^{rdo} Crespo mug^r de Muerto
Crespo p^r Jacobo que tiene un año
y un mes sele dio paga entera..... 20190

A Ma^{ra} Manuela Doming^o mug^r de
Ignacio de Vilaboa por Marcia
sele paga con las demas Anas de
tal anno quia cesar por ser vez
de ella y hauese puesto aqui por
quioracion =

Magdalena de Borados Viuda de
un fian^{ca} ent^r de Mayo de 1752

5^{na} Miguel de Torres

A Ma^{ra} Antonia Lomba mug^r de Ju.
de Brea p^r Juan q^u vapor año
sele dio paga entera. con mas 12 mrs.
por completar los dos años de leche..... 22202.

A Dom^o a Donna mug^r de Viven de
Casal p^r Dom^o sele p^o 10824.

A Rosa de la ~~cap.~~ p^r Dom^o ~~de~~
muento sele p^o 0108.

70782

Angela do Outeyro & Maria 70782-
muenta & se pagò..... 0708

M^{ra} Felipa de Albuquerque mug
de Jose pedrido & de Maria & se
pagò..... 2378

M^{ra} de Trago de Andrade

Luia Quinteyro & Adax m^{to}
se pagaron..... 2384

M^{ra} de Cardama

Antonia Gomez mug de Pedro
p^o año Caralleira & Dom^o q^o año
sele pagò paga entera..... 20190

M^{ra} de Jalo.

Manuela Diaz por M^{ra} muenta
sele pagò..... 0708

Isabel Niqueros & Dom^o muenta
sele deuen. & se paga parada & sele
pagan en esta 288 m^{is}..... 0288

Angela do Cauo mug de Joseph
Crispo & Petronila & se pagò..... 0110

Dom^o de Guldris mug de Mig^o
& Joseph & se pagò..... 0222

M^{ra} de Sar.

Dom^o de Murin mug de Juan
Reues & Ju^o que va p^o año sele
diò paga entera..... 20190

M^{ra} Varela & Madenta m^{is}
sele pagò..... 0756

Antonia Dasquez mug de Alberto
de Albor. & Ant^o que tiene un año
& quatro mes sele dio paga ent..... 20190

M^{ra} de

M^{ra} Manuela Dom^o mug de
Joa^o de Villa Boa & de Roxas se
se pagò..... 0534

180744

Juan de Nouvello mug^r de
 Juan de Arrial p. Bern. sele
 pag^o..... // 0486
 Juan de Soms mug^r de Juan
 Landeyra p. Rosa selep^o..... // 0472

La Maria de Aguerras

ã Maria das Moas mug^r e Ana
 Contoya por Bern. selep^o..... // 0324
 a Dom^a de la Iglesia por there
 da muerta selep^o..... // 0414
 a Cathalina e Casade mug^r e
 Mathias Perez p. Lucia sele
 pag^o..... // 0312
 a Ana Calbeo, por Maria
 muerta selep^o..... // 0252
 Ana Suarez mug^r de Do-
 mingo e Ponte Ueb^o Josepha
 en 2^a de Mayo de 1745 =

La Susana de Añera

ala 1^a

Josabel Garcia mug^r de Don^o
 Antonio Juan p. Manuel que
 tiene de edad dos a. y dos meses
 y depaga uno y quatro sele diopa
 ca entera..... // 2019
 A Ma dos Santos p. Antonio m^o
 sele pag^o..... // 10124
 A Ma Parcerias p. Tombo rouento
 sele pag^o..... // 0384
 A Ma Suarez p. 1^a muerta
 sele pagaron..... // 0396

A Fran^a Calvela mug^a de M^o 70626.
quer de Cos p^r Dom^o Ant^o
muento vele pagò. 330 m^{rs}, y
por Greg^o quemue. 36 m^{rs}. 0366

A Juana da Silva mug^a de Sal
uador de la Isla p^r Benito ve
le pagò. 0306

A Susana de Martin, q^o por ella
a Ma^{da}. mug^a de Alonso Pen
sado p^r Theresa vele p^o. 0270

ala P^o A Andrea Gonz. mug^a de Simon
de Almeida por elto vele p^o.
desde 5 de Mayo de 11. 20274

n^o S. Andres de Barciela

a Gabriela Carballeiro mug^a
de Greg^o. Balado p^r Corne vele p^o. 0948.

a Fran^a Bieyter p^r M^o. Cath^a. mu
erta vele pagò. 0438.

n^o Martin de Laxano.

A Juana Freire p^r Joepha An
tonia muenta vele pagò. 0156

A Dom^o de Deyoa mug^a de Juan
de Groba p^r Demando vele p^o. 0182.

A Ma^{da} Cao p^r Theresa muenta
vele pagaron. 0054

A Baz^a de Insua p^r Pedro m^{to}
vele pagò. 0186.

A Fran^a Perez p^r Rafaela m^{to}
vele pagò. 0322

===== 140148. =====

La Ma de Ameyenda

A Ma Liberata do Cejo p^a m^uerta selepago..... 0122

1^a Ma Maria Nieto muger de do
renso Garcia p^a Blas que tiene
un año y tres meses sele dio
paga entera..... 20190

La Marina de Buena

1^a Ma Juana Festosa mug^a de Benito
Dey p^a Agustina q^{ue} tiene un
año y nueve meses sele dio paga
entera..... 20190

1^a Ma de Moreyras mug^a de An
dres Perez por Margarita que
tiene la mesma edad sele dio
paga entera..... 20190

1^a Ma Juana Reyna mug^a de An
to de Salveiros p^a Ignacia selep..... 2016

Los Fins de Buena

1^a Ma de Chacon mug^a de Anto
Garcia p^a Manuela que tiene
un año y cinco meses sele dio pa
ga entera..... 20190

A Magdalena de Enfo p^a Juana
muerta selep..... 01330

A Casilda de Adonse p^a Fran
muerta selepago..... 0132

A Benita de Davante p^a Juana
muerta selepago..... 0144

Gregoria Garcia y Francisca

muerta velepago..... 8666

Don Sebastian de Reyes

Don ^{Don} Lorenso mug^r de An^{to}.
1 fern. y Thomas q^ua p^a año
por años se le dio paga entera..... 20190

Ala. ^{Ala} Ma^{ta} Gomez mug^r de Lu
genio de Cambia y Maria
que tiene un año y en mes vele
dio paga entera..... 20190

^{Ala} Ma^{ta} de Olueyra mug^r de Jose
ph, Chantura, y Antonio que
tiene la mesma edad se le pago
lo mismo..... 20190

Don Ma^{ta} de Alvestro

^{Ala} Ma^{ta} Calome y Mathesam
velepago..... 2522

^{Ala} Don^{de} Casques mug^r de fran
de Tobar y Fran^{co} Pablo vele
pago..... 2138

^{Ala} Gregoria do Casal mug^r de Ju.
Caria y Manuel velepago..... 2078

^{Ala} Josepha de Orteyro mug^r de
Jo^{se} Carlos y Angela velepago..... 2078

^{Ala} Agustina de Dinon mug^r de
de Denturade Anon y Cayota
na vele pago..... 2066

Don Martin de Nonso.

Don Isabel Gonz. mug^r de Mathias
1 mug^r y Ana q^ua p^a año se le
por años pago paga entera..... 20190

Cⁿ Juan de Freixo

102308.

ala^a A Angela Cuarez mug^a de
Andrés de Castro. ^{de Mupuel}
que tiene un año y siete meses
sele pagó y paga entera..... 22190

ala^a A Marcela Decarai mug^a de
Joseph Caluelo ^{de Theresa} que
tiene la misma edad sele pagó
lo mismo..... 22190

Cⁿ Juan de Regreixa.

A Ma Lardada mug^a de Antonio
de Mayo ^{de Juana} sele pagó..... 0162

A Antonia de Juanas mug^a de Jo
seph de Luana ^{de Ju^a} sele p..... 0138

A D^o Camilo mug^a de Joseph
de Cosende ^{de Dom^o} sele p..... 0026

A Ana de Situa mug^a de Juan
de Castro ^{de Dar^o} sele p..... 0026

150180

En cuya forma y manera el d^o Adm^o hubo
por hecha y fenecida la referida Laga de
Armas. de Taxas, en lo que toca al año
entero contado desde diez y ocho de Mayo
del año próximo pasado hasta diez y o-
cho de Mayo inclusive este presente año
habiendo sumado importó ochocien-
tos noventa y ocho mil seiscientos y seten-
ta y dos m^{rs} que hazen n^o de vellon ^{de veinte}

faltas.

y seis mil quatrocientos treinta y un r.^s y
 diez y ocho mrs. vellon, que juntos con dos-
 cientos quarenta r.^s y diez y ocho mrs, que he
 bo faltas en los talegos de chabos y ^{Caldes}
 xilla (en cuya moneda se hizo la pres. ^{te paga})
 y cinquenta y seis r.^s de doce talegos de estopa
 a quatro r. cada uno, y quatro años, impo-
 ta todo ^{te} y siete y seis mil set. v. y ocho
 r.^s y dos mrs. vellon. De cuya ^d ^{man}
 da su señoria se despache Libranza a favor
 del Despensero, y contra el Mayordomo
 en la forma que se acostumbra, anotandole
 a continuacion desta paga, para que se
 empre conete. Asi lo dijo mandó y firmo
 mo dho señor, y tambien firmaron dho
 Veedor y Despens. y todo ello yo el pro-
 doy fee #

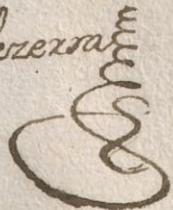
Man de Honra ^{Don Fran. Ant. Noya}
 Juan P^oh Perez
 de Corda
 Antem
 Pedro Allan. Perez

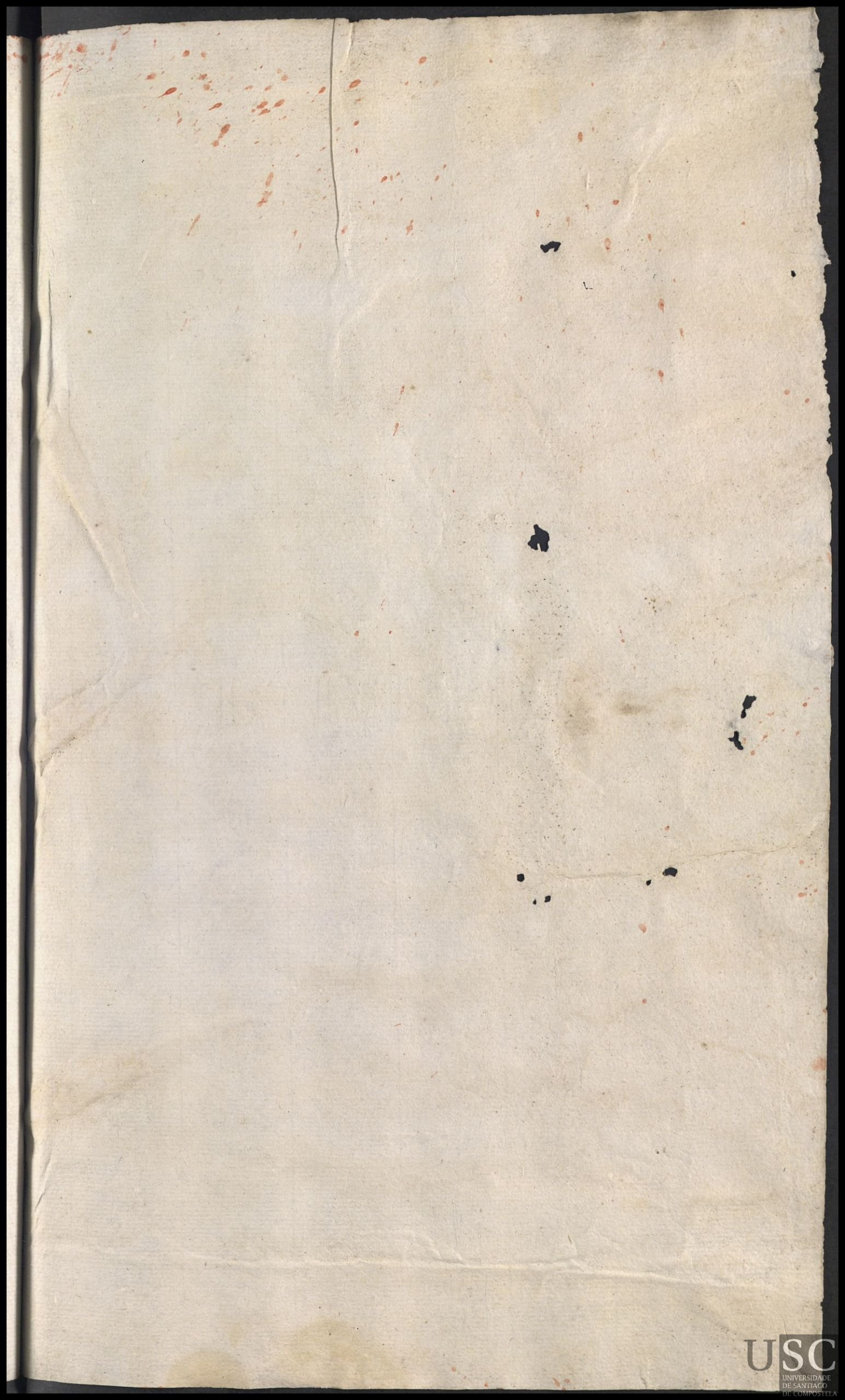

[Faint, illegible handwriting in a cursive script, likely a historical document or letter.]

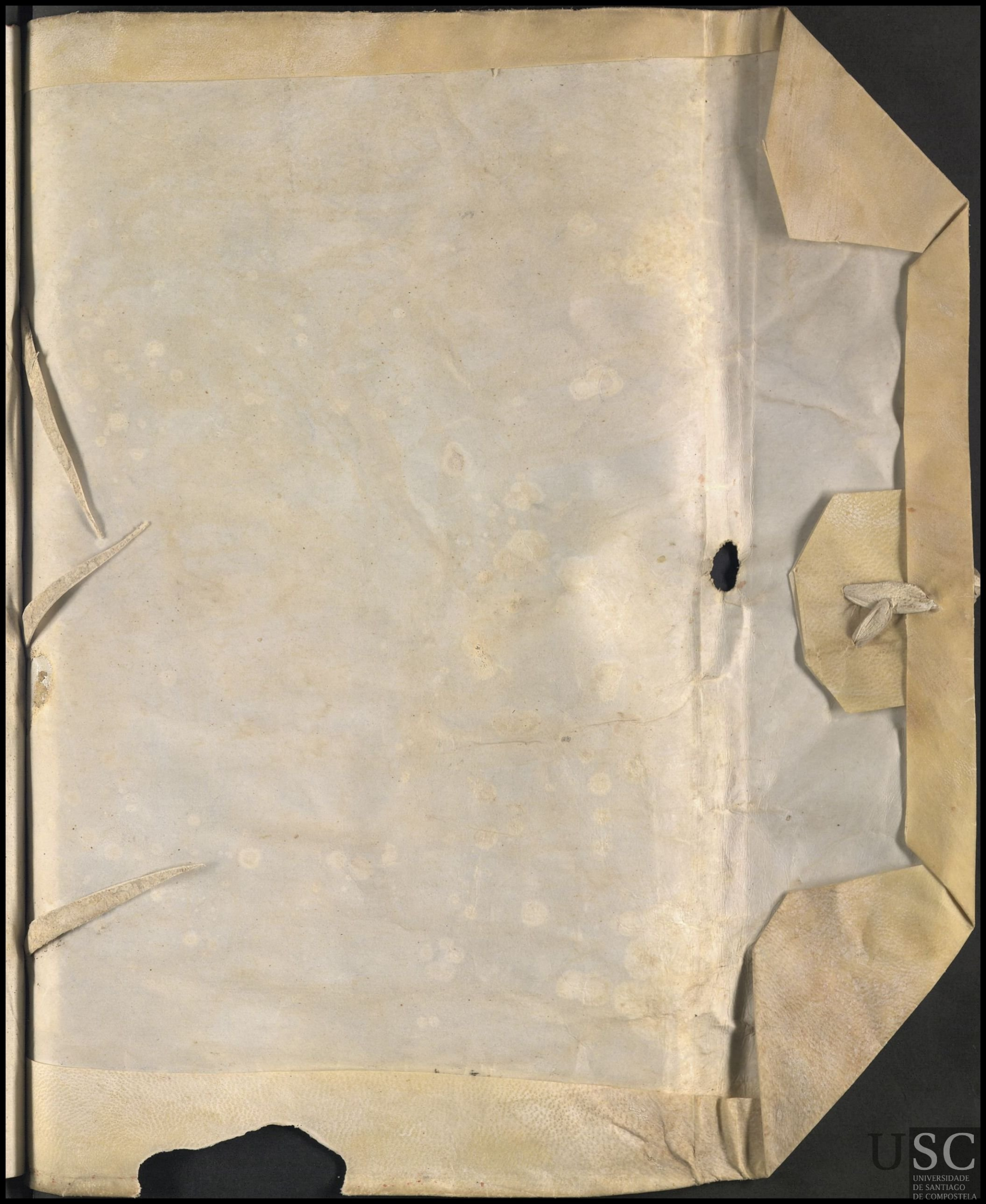



A. H.

Sección *Ex...*

Paga...

Legajo N.º

Fecha *...*

Tip. Port...