

Libro de la paga de
mas de tarreas
Año de 1716

R. C.

positos

2

54

300 181160



A. H. R. C.

ión EXPOSITOS

22

na 17 16

7534

Parade300 181



34
34
34
34
30
—
120

Libro de Paga de las Almas de las Almas que se han de
pagar a Nro Señor de mill suetas y diez y seis

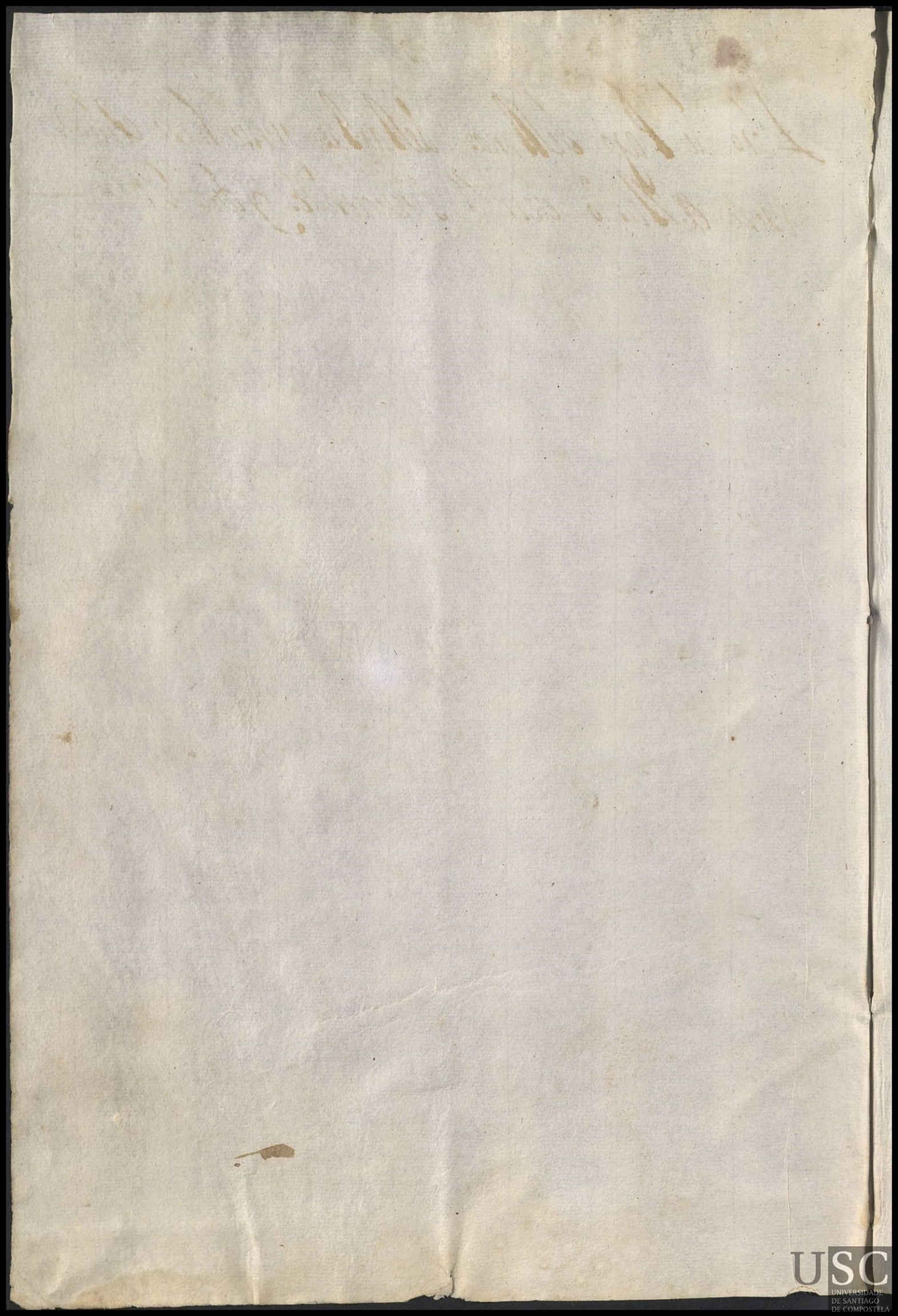

Paga de Almas que llaman de las Indias que de
orden de su M^{te} el Sr. D. Juan de
nacio de Alvarado Ingg. D^o de la Administracion
por su Mage^d D. Legu. de la gran y N. hospital
ciudad de S. ant^o. se han en m^{te} de las Indias en
almas que crian niños en p^o de las Indias
man de las Indias cuya paga comienza desde
diez y siete de Junio, de la gran y N. hospital
y quince de Enero y trece de Junio de la gran
seisete año de setenta y diez y seis, de la
cuyo dia tienen de engado trece y
seisete y tres dias; que y m^{te} de las Indias
ciento y setenta y ocho m^{te}. a razon de
una por dia; que y m^{te} de las Indias
de 2 de m^{te} de las Indias

[Faint, illegible handwritten text in a cursive script, likely a historical document or manuscript.]

- + Mapa de Couso f. 30.
- + Mapa de Ardean f. 29.
- + Mapa da f. a. f. u. g. u. e. i. n. a. f. 30.
- + Mapa de f. e. h. a. f. 30.
- + Mapa de Costa f. 30. 80.
- + Mapa de P. o. r. t. e. m. e. i. o. f. 30. 90.
- + Mapa de G. i. p. o. a. f. 30. 10.
- + Mapa de P. a. r. e. l. o. s. f. 30. 80.

[Faint, illegible handwritten text, possibly bleed-through from the reverse side of the page.]

La Ma. del Casadela

+ a Louisa da Silva mug de Louiſo
Garcia - por se pagu paga entera de Pedro
Antonio que ba por ano _____ 028118

+ a Paulina Coduro mug de Louiſo
me deve paga entera de Henrique
de Juan, Inoy se le pagu, Bay Anõ _____ 019118

+ a Andree de Amoreira me debe
ga entera de Henrique Dina de
Michaela -

Julian de Carballal

+ a Ma do couelo se le pagaron 7 lu
me debe quatro cientos e setenta e
seis mil _____ 009226.

+ a Ma Salgado mug de Ma Miguel
se le pagaron 7 cento e oml e seis
e noventa mil _____ 018638

+ Dona Doa. mug. de Fran. de Oliveira
bo Anõ em 16 de 5 de 1115

+ a Abel Carollo mug de Dona da Piedra
lebo Pedro em 16 de 5 de 1115

+ a Ma do Casal mug de Ma da Praia
me se le pagu paga entera Bay Anõ _____ 028118
_____ 00598

Santa María de Nuevo

Am

+ A Marianna de Barandona Viuda
 Año 1780 se pago paga entera q^{ta} q^{ta} paga
 entera ————— 028118

+ A Dominga Viu mug^a de Juan Cris
 se pago paga entera q^{ta} Andres
 q^{ta} por año ————— 028118

+ A Maria de Robolo mug^a de Andres
 Manilla, Venenios Viu q^{ta}
 se deben 1452 m^{as} pagaronsele 019252

+ A Maria Perez mug^a de Don diego
 Venenios Quia a N^{ra} Antonia se
 deben 1404 m^{as} pagaronsele 019202

+ A Dominga de la Cruz mug^a de Martin
 Vello se debe q^{ta} Manuela muer
 ta 352 m^{as} pagaronsele 002352

58666

70566

S^{ta} Maria de Buenos

+ a Juan de yllodo mug de Pedro
Barquez, P^{ra} Maria muerta qui
vientos treinta y dos m^{rs} D^{os} 52

Suberorono

+ a M^{ra} Corta Barreiros mug de Don
Alta Cota. y Juan de Bay Ansele
legajo paga entera ————— D^{os} 28128

pad

+ a Juan de yllodo mug de Don Pedro
Barquez y Juana de Bay Ansele
paga paga entera ————— D^{os} 28128

+ a Dona Peres. mug de Amaro Mar
ques sele pagaron y Juan mill
bentay treinta y seis m^{rs} ————— D^{os} 18126

+ a Mariana de outeiros mug de Domingo
de Senbra sele pagaron y seis m^{rs}
mill d^{os} y treinta m^{rs} ————— D^{os} 18120

+ a D^{na} Juana mug de Pedro de Cobay
sele pagaron y Andres mill Chen
toy quarenta m^{rs} ————— D^{os} 18120

San Pedro

+ a Ana Lopez de Aguas y unadi
na muerta sele pagaron m^{rs}
vientos y treinta y seis m^{rs} ————— D^{os} 2266

San Martin

+ a M^{ra} de Ferradary mug de Pablo
Garcia sele pagaron y Andres
Bay Ansele paga entera ————— D^{os} 22128

M^{ra} y Ansele

+ a Magdalena mug de Don Juan
sele pagaron quinientos y treinta y ocho
m^{rs} ————— D^{os} 2558

128096

En el día de Agosto

+ a Angela Salgado mug. de Juan
da bica, y maria Bernarda queba
y año se les ago Paga entera of
los años _____ 028118-

+ a Dominga de Olivera mug.
de Miguel Guerra Herminio de
no a los se les debe paga entera
ya-

Pagos de los = Pa. Reina mug. de Anselmo de Barros
+ se les pagaron quinientos y seis reales
de rentas y se les dio _____ D. 8366.

+ a la Criada y la niña muerta se les
pago trece reales y se les dio _____ D. 8266.

+ a Eulalia Garcia mug. de Joseph
de Carbia se les pagaron y se les dio
dos mil trescientos y quince reales _____ D. 20229

De los Anos.

+ a Maria de Gonzar mug. de Greg. Benise
y la niña muerta se les pagaron
y se les dio mil de rentas y se les dio _____ D. 18332

De Eulalia de Gonzar de mara

John. a Eulalia de Barros se les pagaron
y se les dio mil y se les dio _____ D. 28118
98264

Scruta Maria de la madre

+ a Maria da veiga mug. e
separada de seu marido Fernando Veiros e Maria sua
mãe e esposa desta mil e cinquenta m^{rs} — 81850

+ a Maria de Antão mug. e Antão
Vazquez Junco de cento e
seenta e dois m^{rs} — 80162

+ a Feliciano e Jacomina Junco
de cento e setenta e dois m^{rs} — 80102

Manuela de Antão mug. de Antão
de seu marido Catharina em 3 de
maio de 1516 — separ. de seu marido
de seu marido — 80252.

+ Michaela Bouillon mug. e Feliciano
de seu marido Maria Ana em 3 de
maio de 1516 —

+ Benedita de Jesus mug. de Rodrigo Lages
de seu marido em 3 de maio de 1516 — 18566

+ Michada esposa muj. de Aluato Pau
Ueno a maces, m3 demas 2116

Quinta

+ a Michada de Urende muj. de P^o
de maltatada Gomez selipago paga entera
frutina _____ 228178

La Marina de Paradas

+ a Doña Logg la mujer de Don Diego
selipago y Esteban paga entera _____ 228178

+ a Rosa de Outeiro y Paigual mujer
de selipagaron Dos mill e ciento
deiron m^o _____ 228130

+ a Maria de Souza muj. de Patricio
Darral selipago y Pasca paga
entera _____ 228178

Dona de Gamarang mujer de Ja
cho de Rio de la Bo Jacobo entera
nao 2115-

La de Lira
+ a Ines Gomez muj. de Don Pascual
selipagaron Dos mill quin
_____ 228502

+ a Anta M. L. y Luquina mujer
selipagaron Dos cientos e noventa
deiron m^o _____ 228396

La de Vera

+ a Maria de la Cruz mujer
selipagaron ochenta e tres
deiron m^o _____ 22816

_____ 128358

St. Miguel de Landa

x a Antonia de Santos y Carrero
muerto ochocientos y cincuenta
y quatro mrs. ————— 80834

x a Prisca Martinez Gueza
no muerto ochocientos y treinta
mrs. ————— 80330

x a Maria de Souto mug. del Sr.
Mano Vidal y un hijo muere
el Sr. Jo. Guano se le pago este
cientos y noventa y dos mrs. ————— 80792

x a Madalena de Paradelo y un
hijo muerto se pago quatro
cientos y ocho mrs. ————— 80208

a Anastasia de Soto mug. de
Micholas de Soto, se le pago
Maria quini. y ochenta y ocho
mrs. ————— 80588

a Alveta G. mug. del Sr. de Soto
se le pago a Marcela G. un hijo
ochenta y ocho mrs. ————— 80588
38540

A Miguel de Pereira

Cinco

A Margarita Miquel mug de Don
Jano de Gamao, se le pago paga entera de
Pedro que va a año ————— 220178-

+ A Domingo Garcia Pa. Ovarino mu.
curo, se le pag. 100000 y no
venta m. ————— 200690

+ A Maria Garcia mug de Diego
de Santa, Benigno Ovarino
se le deben 1632 m. b. noy se le pag. — 218632

+ A Catharina de solo Pavao numo mu.
curo se le pag. mill 100000 y
ochenta ————— 218380

+ A Catharina Matia mug de Pedro de
solo de la Nueva en Ovarino siete de
Mayo 2116-

+ Magdalena de Garaban mug de Pedro Bo
vana Nuevo Pedro en 23 de mayo 2116-

+ Catharina de Cadama mug de Pedro de
Lema Nuevo cur. en 31 de mayo 2116-

Santa Maria de los Rios

+ Dominga Mousino mug de Domingo
+ Maria Alegre paga en su vida por
Maria Alegre ————— 828118

+ Maria Garcia Alegre en pago
na muerta, seiscientos mil ————— 800600

+ Maria Noguera y un niño muerto
Alegre; seiscientos veinte y quatro mil ————— 800354

+ Maria Arce mug de Pedro Alegre, se
paga en su vida; seiscientos y cinco
y quatro mil ————— 800354

+ Dona Garcia mug de Juan Luis de
gandara Alegre en pago de quatro
cientos y treinta y dos mil ————— 800432

+ Juana de y gloria mug de Pedro
de Vilanova se debe y Pedro
muerto 102 mil

+ Dominga de Aparicio mug de D.
Cagulo de San Jacob en su vida de mayo
de 1716 pagaronse los 82 y seis mil ————— 82262

+ Maria de Guis Alegre en pago de
cuatro quatrocientos y dos mil ————— 800402

82184

M. Miguel de Boulton

Señ

+ a Maria de Vilanova ^{M. Co. muerta} ¹⁵⁴² ¹⁵⁴⁹

2065

+ a Juana de Conde ^{muj. de su hijo} ¹⁵⁶⁶

2068

M. Buena de urabide; Para a folio 12 82

f. mo

a Maria de ^{muerta} ¹⁵⁶⁶ ¹⁵⁶⁶

M. Catalina de Logana

+ a Ma de ^{muerta} ¹⁵⁶⁶ ¹⁵⁶⁶

2221

+ a Juana de ^{muerta} ¹⁵⁶⁶ ¹⁵⁶⁶

2221

+ a Juana de ^{muerta} ¹⁵⁶⁶ ¹⁵⁶⁶

M. Juana de ^{muerta} ¹⁵⁶⁶ ¹⁵⁶⁶

+ a Juana de ^{muerta} ¹⁵⁶⁶ ¹⁵⁶⁶

2221

+ a Juana de ^{muerta} ¹⁵⁶⁶ ¹⁵⁶⁶

2221

2221

2221

A Culala Juana el mug de Fran
 Rey. sele pagaron dos mil y se
 tanta y quatro mil y noventa y dos. 020022
 a Maria Botana mug de Juan
 fonte sele pagaron y Pedro
 lo mismo que lo dia de la vida. 020024
 a Maria de la paga mug de Fran de la
 ano sele de un y Gabriel muerta
 36 mi

a Paula Mosquera mug de Juan
 de fonte sele de un y Andrea mu
 erta 36 mi

Sigue el dos Azos

+ a Maria Gomez mug de Juan de la paga
 sele pagaron por Domingo mil quinientos
 y cinquenta y quatro mi. 010554

+ a Maria Scholastica de Couro mug de
 Jul de Bouzaron sele pagaron por Car
 tana mil quinientos y quatro mil. 010542

op. + a Maria Berrea mug de Fran co
 Gonz Vero Maria con orden de el
 y Administrador. Apor estar impedida
 se le dio mandarla dar con ella sin
 fexsiera en 24 de Maio del 16. 00918

el Mar de Indias a Elena de dreis mug de Fran de de dita
 y Mar de Indias. Sele de un y Fran de de dita
 anos. sele pago y ago entera. 020128

+ Mas a la dicha sele pago y ago
 en era y ora de una llamada m. 020128
 120518

+ a Antea de Couso. mug de Antea de
Torre se le deben 7 granes muerta
236 mrs pagaronle _____ D. 9276.

ofo. + a Antea de Neira mug de Don Loren
de Lomba raso Juana muerta
en 1602 a 15. no le conta quando
lallebo = _____ D. 9278

ofo. + a Maria Garcia mug de Antea de San
tos se le pagaron. 7 Antea de mill
sientos. mug y quatro mrs _____ D. 9281

+ a Phelipa Freya mug de Antea de
de Antequera se le pagaron 7
un año muerta resientos y no
venta mrs _____ D. 9390.

+ a Jone de Tuitico se le pagaron 7 la
Año muerta resientos y noventa
y seis mrs _____ D. 9396.

+ a Ma Paz se le pagaron 7 la
muerta de 7 y setenta y ocho mrs _____ D. 9398

ofo. + a Josepha de Vega mug de Gregorio
Barco. se le pagaron 7 Antea
mrs resios y quatro mrs _____ D. 9396.

ofo. + a Ma Franqueira se le pagaron
una Ana muerta mill y ciento
y treinta y ocho mrs _____ D. 9428

+ a Ma Jome mug de Don Sila de Seira
llebo a la enta mais a 15. _____

108824 + a m de Casas mug de Berna de Seira se le
pag 7 Antea para enta _____ D. 9428
108824

Churobalor Porto de curso = Pica a folio 8 B.

+ Ana Sibos mug de Don Paredes
teniendo fbo a M^{te} Seledete de
di el dia 16 de Abril de 1515.

+ a Justa Vofa mug. de Joseph Vei. sel
yagaron y gran. Juan Jochentoy
mi 909582

+ a Ber da M^{te} Selegagaron y Martina
muerta. Juan Jochentoy anqui mi 909250

+ a Joseph de Pardiñas Selegagaron y
un hijo muerto Juan Jochentoy se
tentaygado mi 909232

+ a Maria de Casal mug de M^{te} da
shemende. Du Seledete de Boona
Selegagaron se 909600

+ a Justa mug de M^{te} Rodriguez tra
do Pedro en Naber P^{te} M^{te} no Com
ta diqui C. Cebo. Jochentoy 1252 909252

Don arcaian
+ a Benito de Mea mug de Don de Mora
teniendo fbo a Martin Seledete y paga
entera Jochentoy el capago entero 928128

Esta Comay lade
cuaso en esta paga
de 1515 con fusari
aver cobrado la
de 1516 por en
tero = 2
+ a Jeronima Suarez mug de Juan Pon
bo. Seledete y paga entera teniendo
fbo a Martin 928128
+ a Juana Garcia mug de Martin Cabe
bo. Seledete y paga entera teniendo fbo 28128
90894

Christobal Cortajua.

otro

a Ana Delouze sele pagaron y herencia
muerte ochorientos y treinta y quatro años — 00832

filio, bayano

a Sara de Ina montes mug de Dom
de rian. sele pagaron y herencia
par. y bayano — 029118

Dom. Garcia mug de Dom. Suarez de
bo. Isabel en 20 de Junio de 116

Merita de Delouza mug de Jul. Parques
lebo Rosa en dicta dia

Ana de Amigo mug de Dom de Delou
za lebo Merita en 20 de Junio de 116

Ante de Pitacoba mug de Jul.
Parques lebo Pasqual en dicta dia
de 116.

Julian de Roca

ofo. + Ana Maria Dalto mug de Francisco
Cano. y Pedro y tiene dos hijos y
maltratado sele pagaron y herencia 029118

Andreas de

+ Ana Jata. mug de Lorenco de Long
tenla y Andreea y bayano sele
pago y herencia — 029118

+ Dom. Lucretia mug de Juan de Rilla
de. Ana Maria en 8 de mayo de 116.

+ Ana Catalina mug de Juan de Rilla
Philip en dicta dia — 18368

+ Inaquina de l'lar mug de Dom Joao
lebo monica endie L dia

+ Fran Luenez mug de Gabriel de ol
bora selidibary Pedro mueres 2^{da}

+ Jaz da Riga mug de l'lar de moldes
rase Paula en 10 de Maio de 1515
nina la maba d'atel feiza l'lar
de l'lar fone difergu de l'lar se
como

+ Jacinto de mug de l'lar de l'lar
rase Dom en 23 de Maio de 1515
rase de l'lar conyugale l'lar
de l'lar 112 m^{rs} 90920

+ La mesma lebo mueres en l'lar
rende de 1515 rase mueres en
de l'lar de l'lar l'lar

+ a Anjela de l'lar mug de l'lar
rase selidibary mueres
112 m^{rs}

+ Jacinto de mug de l'lar de l'lar
rase Paul en 3 de Maio de 1516
rase de l'lar conyugale l'lar
conyugale l'lar l'lar 92946

Christobal de l'lar
a Jacinto de l'lar mug de l'lar
rase l'lar de l'lar l'lar l'lar
rase l'lar l'lar l'lar 929158
40424

Mane de Noadaulla

Muete

- + a Ana Lopez mujer de Amaro Perez. 229158
selepagaron p Maria, paguentera
- + a Maria Hernandez y un Niño muerto
selepagaron mill 500 noventa y cinco 219290
- + a Paula de Herrera un Niño muerto
selepagaron quinientos y noventa y cinco 209539
- + a Maria Peñada mujer de Juan
dial tela uniendo el bo p se sele
dian paga entera 500 y pagaron sele 229158
- + a Anta da el bo mug de Nidad maned
selepagaron por Paraiso. quinientos y noventa y cinco 209509
- + a Ana de la Cruz mujer de Nidad maned
selepagaron p Maria lo mismo 209509
- + a Dona de Torres mug de Don Pedro
selepagaron p Joaquin quatrocientos
y noventa y ocho mil 209998

Muete de Boqueiro

- + a Ana de la Cruz mug de Andres de mi
llan seledeben p Nidad. muertos cinco
y noventa y cinco 209509
- + a Lucia de la Cruz mug de Don Al
varez selepagaron p Nidad. mill 500
y noventa y cinco 219662
- + a Ana de la Cruz mug de Amaro Alvarez
selepagaron p Pedro muertos Muete
cinco y noventa y cinco 209922
- + a Don Gabriel mug de Nidad. sele
dian p Juliana muerta 59 mil 108290

En pago de bendiciones

Indica f. no. + Maria Suarez mug de J. Andruete
heredial sele pago f. no. 28128
paga entera

+ Joseph de las mug de f. no. de Carrota
to a gran en 20 de octubre de 1516 paga
ante el qu. de entroya y ochonit 209238

+ Michaela de f. no. mug de f. no. de J. no.
libro Joseph de enticho de sele pagaron
qu. de entroya y ochonit 209238

+ Juan de Santos mug de f. no. de J. no.
libro Theresa en 20 de mayo de 1516 sele
pagaron No. de f. no. y ochonit 209258

+ Ana Martin mug de f. no. de f. no. de f. no.
sele pagaron f. no. de Joseph quatrocientos
y ochonit 209238

En pago de denuciacion Para f. no. 28 -
+ a Madros sele pago de gaenta
f. no. Juan f. no. de f. no. 22128

En su desanteles Para f. no. 10 -
+ Cecilia f. no. mug de f. no. de f. no. de f. no.
de la f. no. de f. no. de f. no. de f. no.
en 22 de f. no. de 1516 -
+ Carlos mug de f. no. de f. no. de f. no.
de f. no. de f. no. de f. no. de f. no.
dia -
+ Elena de f. no. de f. no. de f. no. de f. no.
de f. no. de f. no. de f. no. de f. no.
en 2 de f. no. de 1516 - 50928

+ Huertado Matalebovino
de Benito Lopez Venos
dies y media

Dice

+ Madre Josefa mug de Blasco
comedia Venos ma embo
diaz de sumo del 16.

En Madecesar

alabo + a Maria de Silas mug del Pedro Gon
f. Inarba Siligaga paga entera 929128

+ Don de Miranda mug de mug mi
fco seledon venendo a Pedro 1982

faja de Araso

+ a Ma de Nora selegarara mug
muere de entera 909102

+ a Lucia Marela selegarara mug
Nino muere qu' si eno y Anata y su mug 909156

+ Maria Marela mug de Ana Calbo
cedon tenerlo An mill ris
pos m. Ana y Fabre de cono.
bevan en ma de el Nino nosele
pago de 30 por Aquilada Co eno
gaya a la pag que echado de tolo
Ana y Fabre

Seleza
+ a Ma de Carba selegarara
mill m. y Ma Ana y elle
de de hofa credera 919200
40358

La Libros de fecha

20128 + a Juan Garcia mug de Andres
de casa de legajo de su pago de 126 178

+ a Ma Pura mug de Pedro de Narca
teniendo libro al rath. de legajo
entera de pago de 126 178

+ a Ma de Miramontes mug de Phele
de de doulon. libro Anta en 126
178

+ a Juan de Casal mug de Juan
libro de er dicho dia

Libro de dours =

+ a Dona de Cruz mug de Juan de la Bella
relegaron de Anta de 126 178
de su pago de 126 178

+ a Elena de Santos relegaron de 126 178
de su muerte de 126 178
de su pago de 126 178

+ a Eugenia de Vito. mug de Juan de
de su muerte de 126 178

+ a Ma de Mesa. relegaron de 126 178
de su muerte de 126 178

+ a Ma de la Cruz mug de Agustín Todero
libro de su muerte de 126 178
de su pago de 126 178

80214

J. Pedro de Magalhães

+ a Maria de S. selegarou ^{punção} ^{morte} ^{de} ^{seu} ^{marido} ^{em} ¹⁶⁷²

+ a Maria Miguel. mug de Dom. R. selegara
com 50 mil e 500 quarenta mil 2052

+ a Anna Julia mug de Dom de Franca
selegarou ^{em} ¹⁶⁷² ^{em} ¹⁶⁷² ^{em} ¹⁶⁷² ^{em} ¹⁶⁷² ^{em} ¹⁶⁷²

+ a Dom. Inarões mug de selegara de
selegara ^{em} ¹⁶⁷² ^{em} ¹⁶⁷² ^{em} ¹⁶⁷² ^{em} ¹⁶⁷² ^{em} ¹⁶⁷² ^{em} ¹⁶⁷²

+ a Luiza de Anqueira mug de selegara
selegara ^{em} ¹⁶⁷² ^{em} ¹⁶⁷² ^{em} ¹⁶⁷² ^{em} ¹⁶⁷² ^{em} ¹⁶⁷² ^{em} ¹⁶⁷²

+ a Ma. Miguel mug de selegara
selegara ^{em} ¹⁶⁷² ^{em} ¹⁶⁷² ^{em} ¹⁶⁷² ^{em} ¹⁶⁷² ^{em} ¹⁶⁷² ^{em} ¹⁶⁷²

J. Lorena Agon

+ a Maria Garcia mug de selegara
selegara ^{em} ¹⁶⁷² ^{em} ¹⁶⁷² ^{em} ¹⁶⁷² ^{em} ¹⁶⁷² ^{em} ¹⁶⁷² ^{em} ¹⁶⁷²

+ a Ana Garcia. punção morte.
selegarou ^{em} ¹⁶⁷² ^{em} ¹⁶⁷² ^{em} ¹⁶⁷² ^{em} ¹⁶⁷² ^{em} ¹⁶⁷² ^{em} ¹⁶⁷²

J. Inarões

+ a Catalina de Palo mug de selegara
selegara ^{em} ¹⁶⁷² ^{em} ¹⁶⁷² ^{em} ¹⁶⁷² ^{em} ¹⁶⁷² ^{em} ¹⁶⁷² ^{em} ¹⁶⁷²

+ a Ma. diego mug de selegara
selegara ^{em} ¹⁶⁷² ^{em} ¹⁶⁷² ^{em} ¹⁶⁷² ^{em} ¹⁶⁷² ^{em} ¹⁶⁷² ^{em} ¹⁶⁷²

W. de Ramos

Juan de la Cruz + relejago de Juan de la Cruz + relejago
entera ————— 92818

A Margarita de Valmug de Cortes
relejago de un niño muerto mill
nuebsientos y noventa y dos m^{rs} ————— 91922

A Maria Pineda mug de Juan de los
relejago de un niño muerto
mill y cien m^{rs} ————— 922100

A Ana Rodriguez de Antelo por fran. da ture
+ muger de Pedro da fonte relejago paga
entera por antonia que ba por año ————— 92818
Christina Rodriguez soltera lleuo Isabel
en 8 de Julio del 85

A Dona de raunde relejagaron un niño
muerto ochocientos y diez m^{rs} ————— 90816

A Estrella de Conitela mug de Pedro Cal
relejagaron y hasta mill
nuebsientos ochenta m^{rs} ————— 919980

A Ana Penoria mug de Juan Perez
relejagaron y fran. lo mismo ————— 919980
A Dona Perez mug de Juan Carlos
thomando de relejago lo mismo ————— 919980

de
Matibades

A Maria de Castro mug de Don della y
relejago paga entera y relejago
entra este niño en oritidad de un
ba ingles de relejago y fran. para
la edad de los cinco años ————— 92818

150402

Jaime de Cardama =

- + a Ma Naturo mug^r or du Carrillo
 seligagaronf mug^r de Pedro Do 2202
 + a Don Alonso mug^r de San Roque Do 2202
 + a Don Gomez mug^r de Pedro Do 2202
 + a Ma Ferrera mug^r de San Chico Do 2202
 + Don Carrillo mug^r de San Juan Do 2202
 batleis de la Orden de San Juan

2208

Juan de Bourde

- + a Antonio Lari mug^r de San Juan Do 2300
 + Ana de Outeiro mug^r de San Juan Do 2300
 + a Ma de Outeiro mug^r de San Juan Do 2162
 + a Ma Reguera mug^r de San Juan Do 2162

Juan de Ferrugide

- + Crabalina mug^r de San Juan Do 2162
 + a Ma de Ferrugide mug^r de San Juan Do 2162

a Dona de Ferrugide mug^r de San Juan Do 2162
 + a Ma de Ferrugide mug^r de San Juan Do 2162
 + a Ma de Ferrugide mug^r de San Juan Do 2162

2208
5230

Diabloba a Jar de cafade mug de Marcos prieto
selegago Pablo paga entero 822128

alata apan de quintan mug de Joseph Prieto.
selegago Juan paga entero 822128

+ a dona Juana mug de Diego Garcia de
paga Paula Nueva. Di 11 de 1511
Ingeny del mi 819656.

+ a Angela Novari mug de Clemente de
selegago Esteban paga entero 822128

+ a Neta mug de Don Gutierrez de
mañ 1516.

+ a don de out mug de Don Nicolas de
yden.

+ a Philip de Alacoba mug de Juan de
debo Ant. de 1516.

+ a Don de out mug de Juan de
debo P. en 1516.

Del de Campo

a pan a Potana y ella a Juana
Lopez mug de Alon de la ma
los de la Ciudad. paga entero
del de ahere selegago
canada y a paga entero 822128
108368

In Honor of the - para a p. 13 da

Catone

+ a Lucia Garcia mug de Dom Gregorio de
fago de Missa paga entera y taf. Mo. 922138

+ a Maria Calba mug de Dom D. Lagaseli
fago de Paula fago entera 922138

+ a Maria Deses mug de Dom Landeira
de can. muerte sele de br 156 n. Mo. 9, 9156
y velefago rom

In Honor of the - y de Missa de Paulo.

+ a Anna Dutele mug de Pedro Parq
selefago de p. Seiss y setta dos mo. 902622

+ a Maria de Melo mug de Dom Carrero
selefago de can. paga entera 922138

a Anna Amigo mug de par. Dutele de
niendo de br a m. Josepha sele de br
fago entera

Anna de Carba mug de Lorenzo Parq
libro m. en lo or p. 16.

+ Anna Garcia mug de D. de los libros
ha de en lo or p. 16 paga de 692 d. 9. 622

+ a Ana Pineda mug de Dom Dutele
selefago paga entera 922138

In Honor of the -

In Honor of the - a Ana Garcia mug de Ana Calba
de taf. Mo. selefago paga entera 922138

922138

922138

El Sr. Mandado

Edo. de ... + Don de ... 222128

+ a ... 118898

+ a ... 118628

+ a ... 118628

El Sr. de ...

Estrellama
na Suarez
de

... a ...

... Juana ... 222128

El Sr. de ...

+ a ... 9.269.
108150

El Sr. de ...

Aspa y...
de...

+ a Juan de Cabana ^{religioso}
en su muerte seis r^{os} y seis m^{os} de 1606

+ a Juana de las Pasas ^{religiosa}
de este religio ^{Don P. Mill}
setenta y quatro m^{os} ————— 11020

+ a Don de Miranda ^{religioso}
religioso ^{Don P. Mill}
Don de Miranda ^{religioso}
religioso ^{Don P. Mill}
en la aldea no se paga ————— 11030

In Masquera ^{religioso}
libro ^{religioso}
Los unos de los otros ^{religioso}
de la casa de...

Juan de...
+ a ... ^{religioso}
dicha ^{religioso}
ochenta y seis m^{os} ————— 110686

+ a ... ^{religioso}
religioso ^{religioso}
y gocho m^{os} ————— 110638

+ a Don de ... ^{religioso}
teniendo a ... ^{religioso}
y religio ^{religioso} ————— 110680

Salto de ...
+ a Margarita ^{religiosa}
de ... ^{religiosa}
seis r^{os} y seis m^{os} ————— 110926
80166

- San Andrés de Padilla - Pura folio 22 800
 + a Margarita da alba miú de hon
 de Sousa e Pedro Selgado e ondo
 de Sousa seu m^o ————— D. 2216.
- + a hon^{da} de hon^{da} de hon^{da} de hon^{da}
 de Sousa e Pedro Selgado e ondo
 de Sousa seu m^o ————— D. 2216.
- + a hon^{da} de hon^{da} de hon^{da} de hon^{da}
 de Sousa e Pedro Selgado e ondo
 de Sousa seu m^o ————— D. 2366.
- + a hon^{da} de hon^{da} de hon^{da} de hon^{da}
 de Sousa e Pedro Selgado e ondo
 de Sousa seu m^o ————— D. 2300.
- + a hon^{da} de hon^{da} de hon^{da} de hon^{da}
 de Sousa e Pedro Selgado e ondo
 de Sousa seu m^o ————— D. 2300.

- San Andrés de Padilla
 + a hon^{da} de hon^{da} de hon^{da} de hon^{da}
 de Sousa e Pedro Selgado e ondo
 de Sousa seu m^o ————— D. 2222
- + a hon^{da} de hon^{da} de hon^{da} de hon^{da}
 de Sousa e Pedro Selgado e ondo
 de Sousa seu m^o ————— D. 2228
- + a hon^{da} de hon^{da} de hon^{da} de hon^{da}
 de Sousa e Pedro Selgado e ondo
 de Sousa seu m^o ————— D. 2060
- + a hon^{da} de hon^{da} de hon^{da} de hon^{da}
 de Sousa e Pedro Selgado e ondo
 de Sousa seu m^o ————— D. 2112
-
- 50322⁶

San Simon de Cachera para folios 268a

Don y nieto

+ A Elena de Olueya por un niño muerto se le
pagaron ochenta y treinta y ocho mar

0738.

Santa M. de Gram De Pazo de Sen

+ A Lorenza de Mayo muger de Ignacio So-
renzo se le pagaron por Juana Freirentos
ochenta y dos mar

0322

+ A Polonia de Progin muger de Dom^o Lorenzo
se le pagaron por Ju. Freirentos y cing y y mar

0324

A Antonia Nieto muger de Pablo Garquez
llebo a Pedro en 2 de Julio del 1515.

+ A Anit^a Crespo mug^r de Sebastian Garcia lle-
no esteban en 2 de Abril del 1516 pagaron.

0366.

+ A Andrea do Barreiro muger de Thome de
Gozen se le deben por Maria muerta
Freirentos mar pagaron se

0300

A Lucia Gonzalez muger de Joseph Caneta
se le deben quatro y sesenta y ocho mar

En con feia
cobro el de
1516 la paga
ent

+ Anna orinda mug^r de Ines de mar
tine amende bida a Andrea se le di
la paguenta pagada

0178-

La m^a Marreire mug^r de Diego Gon^o m^a
mudo bida a Joseph se le di
ent

ta
Susana diafere

+ a Dom^o Amiza mug^r de los folios se le
pago Gabriel quin y y mar
a Mat^a de la f^a Paula llebo bida
Barro del 1515

0252

40830

Enferma de fias

+ Don Rodriguez se le pagaron
ella en la ca. de verdeira, fuma en
muerta. se le dio 318 mrs — Do 2268

+ a la madre de la muger de Lucas de Boga
se le dio 318 mrs

+ a la madre de la muger de don Pedro de la Cruz
se le dio 318 mrs

Home de fias

+ a la madre de la muger de don Pedro de la Cruz
se le dio 318 mrs — Do 2268

+ a la madre de la muger de don Pedro de la Cruz
se le dio 318 mrs

+ Juana Requiere muger de don Pedro de la Cruz
se le dio 318 mrs

Home de granja

+ a la madre de la muger de don Pedro de la Cruz
se le dio 318 mrs — Do 2268

+ a la madre de la muger de don Pedro de la Cruz
se le dio 318 mrs — Do 2268

+ a la madre de la muger de don Pedro de la Cruz
se le dio 318 mrs — Do 2268

+ a p^{ra} de Santos mug^r de Don de Castro Dize y otros
celebrar teniendo a Gabriela pagaron
terro fine y pagorele 922128

En fin de solobros mentada de dando =
+ a p^{ra} de aduora mug^r de Mad^r Carballi
za telepag^r y a l^{ta} de muerto och^r 9. 9828

+ a p^{ra} de vitas mug^r de Ant^r de Vitas
l^{ta} de Pedro en d^r hen^r al 16.

+ a Juana de fonte mug^r de Fernon Garcia
y Pedro rimerdale selledib^r q^r ago
entere

Nota de Chasona or sea

+ a p^{ra} Rodriguez mug^r de Dul Carbon
y p^{ra} de el pago pagaron 922128

+ a p^{ra} de vase tele pagaron fue
Nino muerto. Sei^r v. y seten^r 9. 2628

+ a p^{ra} de Gornales mug^r de Don^r Cal^r de
l^{ta} de Manuel en l^{ta} de maia al 15 922128

+ a p^{ra} de Dasso mug^r de Ant^r de l^{ta} de
v^r de l^{ta} de Ant^r en l^{ta} de maia al 15 9. 2119
l^{ta} de pago de hente Carroce n^r a l^{ta} de telepag^r 922128

+ a p^{ra} de l^{ta} de telepag^r y p^{ra} de Don^r N^r de n^r de
v^r no n^r y Sei^r n^r 9. 2026

100428

1^{ta} Catalina Pereira adde de casa mija

+ A Luisa Requena mug de chriso bal
gomes e leqage ^{on} Juana. Do mil
de q^{ta} feis m^{ta} _____ D. 2026

+ A Maria Soneira mug de Dom de seu
so selegago e Pedro mil m^{ta}
berentor e Henry seu m^{ta} _____ D. 2026

1^{ta} Cruz de montaos =

~~ano~~

+ A Tralonde mug de fl de Pineda
e Per da l^{ta} m^{ta} selegago paga l^{ta} _____ D. 2028

1^{ta} Catalina de Alca - casa a fo l^{ta} - 28 m^{ta}
+ A Maria Perda selegago ^{on} seu m^{ta}
ento. seu m^{ta} e q^{ta} m^{ta} _____ D. 2022

1^{ta} Maria de Erbor =

La m^{ta} malna
tada de l^{ta} m^{ta}
e q^{ta}

+ A Dona de Magarinos mug de Du Per
dal selegago e m^{ta} m^{ta} m^{ta} m^{ta}
seu m^{ta} e Henry q^{ta} m^{ta} _____ D. 2022

+ Juliana Beurre mug de l^{ta} m^{ta}
leto Pedro ento or l^{ta} m^{ta} m^{ta}
e selegago paga entera _____ D. 2028

+ A m^{ta} de Andrad mug de Jacobo de Gar
ca leto. m^{ta} ento or l^{ta} m^{ta} m^{ta}
e seu m^{ta} or l^{ta} m^{ta} m^{ta} m^{ta} m^{ta}
paga entera e m^{ta} e q^{ta} m^{ta} _____ D. 2028

+ Chabalina leto mug de fl de Caramez
leto m^{ta} ento or l^{ta} m^{ta} m^{ta} m^{ta}
garan. m^{ta} e q^{ta} m^{ta} m^{ta} m^{ta}
de l^{ta} m^{ta} _____ D. 2026
140568

Erriban de Cobay

+ a Chabalina Suarez mug^r de ^{Don} ^{Diego} ^{Yrujo}
Baquea selefaga ^{en} ^{el} ^{caso} ^{de} ^{su} ^{marido}
maltratado. Dille ^{reñeros} ^{que}
te ^{me} ^{de} 19320.

+ Elena Marina mug^r de Carlos
Garcia ^{de} ^{el} ^{Barrio} ^{de} ^{San} ^{Diego}
selefa ^{en} ^{el} ^{caso} ^{de} ^{su} ^{marido} 19356.

+ Jon de Samamed mug^r de Paz
pachon ^{de} ^{el} ^{Barrio} ^{de} ^{San} ^{Diego}
pago ^{de} ^{lo} ^{que} ^{debe} 19356.

+ a Man feire selefaga ^{de} ^{su} ^{marido}
nos muertos ^{de} ^{el} ^{caso} ^{de} ^{su} ^{marido}
garon 102162

Jayme
de
San
Diego
+ a Sar de Ofra mug^r de Isopitai
della ^{de} ^{el} ^{Barrio} ^{de} ^{San} ^{Diego}
dienta ^{de} ^{su} ^{marido} ^{que} ^{debe} ^{de} ^{pagar}
del Cami ^{de} ^{el} ^{Barrio} ^{de} ^{San} ^{Diego}
selefa ^{de} ^{su} ^{marido} ^{que} ^{debe} ^{de} ^{pagar}
pago ^{de} ^{lo} ^{que} ^{debe} 22178.

+ a Don Manca mug^r de Don Cas.
selefa ^{de} ^{su} ^{marido} ^{que} ^{debe} ^{de} ^{pagar}
reñ ^{de} ^{su} ^{marido} 102300.

Salto Irerquada.

+ a Man Sabada mug^r de Don de
Manoa ^{de} ^{el} ^{Barrio} ^{de} ^{San} ^{Diego}
del ^{de} ^{su} ^{marido} ^{que} ^{debe} ^{de} ^{pagar}
selefa ^{de} ^{su} ^{marido} ^{que} ^{debe} ^{de} ^{pagar}
22178.
80850

Madre Larana

+ Ansa Barreira. Duq de Sal
bador. Martelo p' humo muer
to selepogaron seu m^o Do 963.

+ Dona de lhar selepog^{on} p' cen
nino muerito de ^{on} muerito
seu m^o Do 926

+ Ansa fere selepog^{on} p' un m^o
no muerito. de ^{on} muerito
seu m^o Do 956.

+ Dny selepogaron a la d^{ca}
p' un m^o de luga de trescentos
de ^{on} muerito
seu m^o Do 936.

+ Ansa Camino p' un m^o no mu
erito selepog^{on} quatro ^{on} muerito
seu m^o Do 956.

Madre Conso

+ Juana Castellana selepogaron
p' Juana muerita. de ^{on} muerito
seu m^o Do 96.

+ Ansa de Duino selepog^{on} p' un
nino muerito. de ^{on} muerito
seu m^o Do 930.

+ Juana de Castro. Duq de P. Niesso
selede^{on} p' muerito. 360 m^o Do 936.

Madre Camo

+ Paula Rodrigues muerida p' humo
muerito selede^{on} Duq^{on} quatro
seu m^o Do 920.

38924

Ingenieros

+ El Sr. de Pae. Iny de Benito
de Nardi. q. In. Seligagaron +
que bed. y no bnta m. ————— Do 9990

+ Sr. de Nial Iny de Iny de Iny
ar teniendo a q. l. Seled de In. +
Lo mismo.

+ Sr. de Nial Iny de Iny de Iny
ar teniendo a q. l. Seled de In. +
Lo mismo.

+ Sr. de Nial Iny de Iny de Iny
ar teniendo a q. l. Seled de In. +
Lo mismo.

+ Sr. de Nial Iny de Iny de Iny
ar teniendo a q. l. Seled de In. +
Lo mismo.

Ingenieros

+ Sr. de Nial Iny de Iny de Iny
ar teniendo a q. l. Seled de In. +
Lo mismo.

+ Sr. de Nial Iny de Iny de Iny
ar teniendo a q. l. Seled de In. +
Lo mismo.

+ Sr. de Nial Iny de Iny de Iny
ar teniendo a q. l. Seled de In. +
Lo mismo.

+ Sr. de Nial Iny de Iny de Iny
ar teniendo a q. l. Seled de In. +
Lo mismo.

Ma Craso = a Morade Gonfalonig de
 Ma Martone lita + Ma Jo. f. masele selepago
 + Josepha paga entao 22128.
 + Ma Charabna de curus unig de Ma
di campos selepago + Ma yden 22128

Ma de Graz Monte
 + Luda Gonales. unig de Josephe
Carcela. selepago + Ma yden 22128
 + Ma de Silacoba unig de Josephe
marones selepago + Ma yden 22128
tere

Ma Craso = a Ma Barreiro unig de Josephe
 + selepago paga entao + Josepha
maltratada y pello ceensego.
esta Nina a Ma Martonehu
da a Ma Jo. f. masele selepago
orao. 22128.

Ma de Simill
 + Ma Martonehu unig de Josephe
selepagaron + Ma Jo. f. masele
selepago + Ma yden 22060.

812 + Ma Jo. f. masele unig de Josephe
de Ma Pedro masele. 1012 unig de Josephe
selepago 22012

+ Ma de Carro unig de Josephe
selepagaron + Ma yden 22128

+ Ma de Silacoba unig de Josephe
selepago + Ma yden
selepago 22036.
150428

150368

Don Juan de Lameles

+ a Chatalina de naco mug de Leon
de naco selepago y du mill
ochocientos y sesenta y cinco 21836.

+ a Maria de la Cruz mug de Pedro
Gonzalez de la Cruz selepago
du mill ochocientos y sesenta y ocho 21958.

+ a Chatalina Gonzalez mug de
Andres dianda Wollo selepago
y du mill ochocientos y ochenta
y ocho 21988

+ a Maria de Santad mug de Alberto
de Alcazar selepago y
ochocientos y ochenta y ocho 22018

Don Pedro de Chaion

+ a Jeronima Suarez mug de
Pedro de la Cruz selepago y
ochocientos y ochenta y ocho 22018

+ a Juana Garcia mug de Martin
Cabrera selepago y ochocientos y ochenta y ocho 22018

+ a Maria de la Cruz mug de Pedro
Nora de naco selepago y
ochocientos y ochenta y ocho

Don Christobal de la Cruz

+ a Maria de la Cruz mug de Pedro
de la Cruz selepago y ochocientos y ochenta y ocho 22018
y ochocientos y ochenta y ocho

138424

Don de Note = para a folha 25.

+ a Sr^a de Almeida selo pag^o por Sr^o
muito. mil^o e cento e noventa e dois

019392

+ a Sr^a de Sousa selo pag^o por Sr^o
+ morte quinta e quinquenta e dois

008520

Don de Note

Pedro de Sarradon

+ a Sr^a Rodrigues por Sr^o muito e de
+ a Sr^a de Almeida selo pag^o por Sr^o
muito e cento e noventa e dois

008360

+ a Sr^a de Almeida selo pag^o por Sr^o
muito e cento e noventa e dois

008358

Don de Note

+ a Sr^a de Almeida & Carlos de
+ a Sr^a de Almeida selo pag^o por Sr^o

022158

+ a Sr^a de Almeida & Juana de
+ a Sr^a de Almeida selo pag^o por Sr^o

022158

58026

Don de Note

+ a Sr^a de Almeida & Juana de
+ a Sr^a de Almeida selo pag^o por Sr^o
muito e cento e noventa e dois

[Signature]

Libro de Dote - para el Sr. D. Juan de Urrutia y Don

+ Doña Chachona mug de Sr. de la Jar
tite, de unido Paltos. adiendo
le presento de joyallado le en
nuade y falsa de leche sele
saco el vino y entregor a otro
llama. a costa del salario de
braga de la o dicha en negro
expresion a m. fernandez de Esteban
por su libranza 1598-

of. 3. 8

81501

alaf

+ Doña de Victoria mug de Sr. de
nares selifago y m. fernandez
entra

49598

22128

+ Doña ares mug de Moned de
Carria selifago y un hijo m.
ento. hientez. y Don

20162

+ Sr. de Lepere
Juan de Cortes mug de Sr. de
llito m. fernandez y Don

30938

+ Don de las ande. llito Lorenz de
ordubio de 1515 y mug de Sr. de
ran

+ Sr. de Anzoa mug de Sr. de
llito fca. en dicho dia

+ Don de Peres mug de Sr. de
llito m. fernandez de

+ a Andrea gon. mny de Gabriel diaz
selegag. p. Manu. betcheroy y diaz
seis mny _____ D. D. 116

Christobal de S. _____

+ a Ma de la Jarbite selegag. y hombre
muerto seiscientos y si mny _____ D. D. 360

+ a Man. de samar. mny de Juan
Garcia selegag. y Rosa mill mny
y seiscientos mny _____ D. D. 118

+ a Lucia de Amigo mny de Anit
muy seledibm y mny muerda d' d' mny
selegag. _____ D. D. 98

+ a m. de fonte mny de Don. de Sue
la seledibm y gran. 1128 mny selegag. _____ D. D. 128

la Ma de Ramon de _____ Para la siguiente

o se + a Don. Perez mny de Don. de fontas se
selegag. y mny selegag. se mny mal
natada _____ D. D. 128

+ a Don. Juan de mny de Anit de la r
ba selegag. y mny selegag. _____ D. D. 128

+ a Marta Cruz mny de Juan de pinto
selegag. y selegag. de mny no _____ D. D. 128

+ a Josefa Perez selegag. y mny
no mny selegag. y mny _____ D. D. 108

+ a Sabid de guan mny de saltador de
whedo de la de mny en Dor. selegag. y mny
pagaron mny selegag. _____ D. D. 158

no selegag. + a m. de mny selegag. y mny
selegag. _____ D. D. 108

D. D. 230

D. D. 230

+ a Elena Paredes. seled bnfur
nino muerto 6m

14 mes.

Jose de Sca

+ a Ma Jueta. mug de Pablo de Sca
sele pag on p fca. qu se hento y 1/2
leir m

Do. 2226.

+ a Ma Lorenza. mug de Sca de Sca
fate sele pag on p fca. qu se hento y 1/2
leir m

Do. 2220.

+ a Ines de Sca. mug de Ant^o Go^o
leir Jose da en 2 or thul cel 16.

+ a Ines de Sca. mug de Juan de Sca
leir Jose da en 2 or thul cel 16. 6 mes
sele pag. quatro y 1/2 y ochom

Do. 2238.

+ a Marina de Sca. mug de Joseph de Sca
al. leir Jose da en 2 or thul cel 16.

Mane de Sca

+ a Paquati. mug de Don^o
Cautano y Sca de Sca
de la ma de Sca de Sca
sele pag pag en 2 or thul cel 16.

Do. 2218.

+ a Ines de Sca. mug de Sca de Sca
leir Jose da en 2 or thul cel 16.
sele pag. fca. de Sca de Sca
leir or. m

Do. 2260.

+ a Ines de Sca. mug de Sca de Sca
leir Jose da en 2 or thul cel 16.
sele pag. fca. de Sca de Sca
leir or. m

Do. 2222.

50354

+ Ma Inguen muger de Rello
Calbo Udo Mauer 250r
maior 1115

to g
ss Para Rodra.

+ Isabel de silbo muger de
Don quito y Juliana selepa
y miedimentos puzocho m. 100118

+ Juliana p. muger de Gregorio
de silbo y ella a Juana de silbo
relepa y ocho sentos y puzocho m.
la m. selmana Juana 100862

+ Aquina de Voren de muger de
dado de silbo de silbo y miedimentos
552 m. de muerte y relepa y 100552

+ Juan Garcia de Don de Garza
de silbo y decho de muerte 552 m.
relepa y relepa y 100532

Para Rodra.

Don de silbo relepa y relepa y relepa
y relepa y relepa y relepa y relepa
relepa y relepa y relepa y relepa 100118

a Don de silbo relepa y relepa y relepa
relepa y relepa y relepa y relepa 100118
10224

Dulce de leche con panes farras

stequato

+ a Maria de Vales muy de su amor
de Saldar y un selefago
faga un... 22118

+ mas selefago a la y de dicho
bienos y noventa mil y noventa
an de bingados 20990.

+ a Sophia de guerra. muy de su
de faga selefago en el mes de 15

sa a
de la Cruz Pasa de 1500

+ a Juan de Villor y un mes muerto
selefago quinientos y noventa
20522.

+ Maria Ines muy de su amor
lib. 29 de 15.

+ a Maria muy de su amor y un mes
de un cada dia selefago mil
quinientos y noventa 219560.

+ a la de Prado muy de su amor
selefago y un mes muerto. 26 mil
noventa y noventa selefago 20226.

+ a me quinientos muy de su amor de
lib. selefago y un mes muerto 29 mil

+ a Isabel Lopez muy de su amor y un mes
de un cada dia selefago mil
noventa y noventa selefago 20212

+ a Juan de la Cruz muy de su amor y un mes
de un cada dia selefago mil
noventa y noventa selefago 20208

68888

Mig de Castro

+ Greg de Espino mig de ^{San} mare
que seligagoga entef ^{Joseph} 22218

+ Alcatrina Garcia mig de H
futo. Jeany ^{de} seligagoga entef. 22218

+ Ana Pereira mig de ^{do} da gran
da ^{de} seligago ^{dos} mull 22262

+ Ana Lopez Clara seligag ^{de} ^{de}
goga entef 22218

+ Aquina de Prado mig de ^{de} ^{de}
de ^{de} seligag ^{dos} mull ^{de} ^{de}
de ^{de} ^{de} ^{de} 22262

da Cruz

+ Ines de ^{de} mig de ^{de} ^{de}
Amencia ^{de} ^{de} ^{de} 22216

+ Joseph de ^{de} mig de ^{de} Lopez
^{de} ^{de} ^{de} ^{de} ^{de} ^{de} 22262

+ Ana ^{de} mig de ^{de} ^{de}
^{de} ^{de} ^{de} ^{de} ^{de} ^{de} 22386

+ Ana ^{de} mig de ^{de} ^{de}
^{de} ^{de} ^{de} ^{de} ^{de} ^{de} 22218

+ Ana ^{de} mig de ^{de} ^{de}
^{de} ^{de} ^{de} ^{de} ^{de} ^{de} 22262

158442

S. Maria de Bastan

+ Dona de la ...
Quero ...
1222

+ ...
...
1212

+ ...
...
1228

...
...
1210

S. Maria de ...

...
...
1228

+ ...
...
1218

+ ...
...
1215

S. ...

+ ...
...
1228

13848

Parcial de Moalde - Parcial de Moalde - 9a

+ a Madalena de Moalde de un dno
muerte. seligag. Dnll. Moalde
brazo de Moalde. 19226.

+ a Dona de Moalde de un dno muerte
seligag. quinto de Moalde. 19252.

+ a Madalena de Moalde de un dno
de un dno seligag. de Moalde que mu
re de Moalde. Dnll. Moalde. 19222.

+ a Moalde de un dno de un dno
muerte. 252. de Moalde. 19252.

Madalena de Moalde de un dno

+ a Madalena de Moalde de un dno
muerte. seligag. de Moalde que mu
re de Moalde. 19262.

+ a Moalde de un dno de un dno
de un dno seligag. de Moalde que mu
re de Moalde. 19256.

Dona de Moalde de un dno de la bo de
de un dno de un dno de 256.

a Dona de Moalde de un dno de un dno
de un dno de un dno de un dno de 252.

a Dona de Moalde de un dno de un dno
de un dno de un dno de un dno de un dno.

a Dona de Moalde de un dno de un dno
de un dno de un dno de un dno de un dno.

De la guerra

+ Achirona Rodrigues. Polera y Cia
tel selepago por mil y trescientos
dos _____ 22016.

+ Ana Gracida mug de An de Giller
selepagaron y Chaetano. mil y
_____ 22026.

Josepataba y sea
+ dire selepago por un mill y trescientos
dos _____ 22028.

Christobal de Ibarra

+ Marina dagu y ella a su su
a su mug de Mar de Garcia
con un gase quida de su su
dela fente que nada selepago
paga enteros _____ 22028.

+ Dona Juana mug de Don Melito
1/2 enber en 16. bno y selepago
30. quin y sesenta y quatro _____ 22562

+ Arch. Juan mug de Don de Noa de
to Andres en 16. bno y selepago
30. quin y sesenta y quatro _____ 22570.

+ Achirona de Noa mug de Pablo de
cira. y Anatacia nuera de de
ben 220. de de de de de de de
loves mug de de de de de de de
de mug de de de de de de de
_____ 22220.

+ Ana de Noa mug de de de de de de de
de de de de de de de de de de de
de de de de de de de de de de de
de de de de de de de de de de de
_____ 22582

28534

28534

Pramedor moal de

+ a Dona San Julia e M. de Lante
Serra selapago e na mesma
mill dezentos dois ————— 112302

J. M. R. de du de

+ a frã marino selapago e na
me mesma quã 300 dois
mil ————— 112588

+ a Andrea Barreto duz de dois mil de
centos e 50 de selapago na me mesma
mill de centos ————— 112322

+ a Mã Marques duz de dois mil de
centos e 50 de selapago na me mesma
mill de centos ————— 112322

Simon dos cacheras

+ a Elena de Sousa duz de dois mil de
centos e 50 de selapago na me mesma
mill de centos ————— 1122128

+ a Mã de Ferreira duz de dois mil de
centos e 50 de selapago na me mesma
mill de centos ————— 1122128

Justino

+ a Angela Marcelo duz de dois mil de
centos e 50 de selapago na me mesma
mill de centos ————— 1122128

112208

fo
2
D. Juan

Anades Araujo. mug^r de Ant^o. Pineda
 deora en garra que des^{ta} de far de men
 do. a hora Esporica la qual se ama echado y
 en ayado a Ma^r Segunda mug^r de home da Tolencia
 vecino de la p^a de Santiago de bujan q^u pone el aente
 gaxon a las bucha para que bucha. Por ello le di
 ta^r de velton y Zedraon la paga de esta el casa abra
 dos años por comar omiens. Segun lo confesava dicho ho
 me de ay gloria y no dicha Ana Araujo con otra una
 distinta de la xref^rida. Por reconocer solo y real hiza
 de Maria suarez U^a de esta^r parroquia del Miguel
 en la ciudad y rre de Suono de este p^are ano llevara la
 cha. por su hiza. Mercedera como conta a folio u^o Luna de
 pretendiendo cobrar con ella. La paga de ser ay quatro de
 doct^r de velton por la xref^rida xrossa. subpondent
 do la buja, se mand^o poner en la casa de esta el casa.
 y para ello se entrego a rre el carcelero y Quelamina
 que era su hiza de Maria suarez la ronga. Camiza de la
 Peregrinaria en deposito a rre y por el. A la m^a n^o rra
 de rre de la rra. y para que con la se nota en el libro

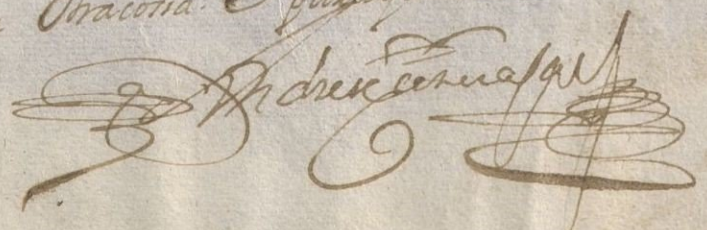
D. Juan de...

Ma legades =

+ a Ma daboimug or Dona Pinguera
delegada de Ma yta pto paguente 020128.
+ Ma difarante mujer de Remito Magar
Libro Inyha en B. n. mais cr 116.

+ Inyha Inyha mug de Naltax
de Conon la libro Inyha en B. n. mais
cr 116

+ Ma de Magarinos mug de Dona de los
trala libro Perendicho dia.

+ Grego Rodriguez mujer de Remito de
out libro Parua en dicho dia

+ Mariana Jimena mug de la Souera
y Joseph de la yta a la paguente. 020128.

Ma de douts =

Ma Paula Botana mug de J. de los
y aunque hay Ma de la paguente 020128

Ma Juana Pareta temiendo a distancia 68534
of. de la paguente a la paguente

Suban de la ley =

- + a don de outero relegado a un
nro muerte, de ciento y sesenta Do 9360.
- + a Margarita ^{de las} fonsa muerte de
fagaron, quatehientos y noventa Do 9232
- + a Joseph de la Cruz ^{de} mudo de P. Manco.
dego Marcos de Carabanda de la Cruz
y Jacobo de la Cruz Do 9218
- + a Pedro de la Cruz de la Cruz ^{de} mudo
muerto. de P. de la Cruz Do 9226.
- + a Don Gonzalez mudo de Suban de la Cruz
debo vos a en 13 de febrero de 1516. de la Cruz
de ciento y sesenta Do 9212

San Lorenzo de Pouada =

- + a Don Ferrera mudo de Lorenzo de la Cruz
de la Cruz de la Cruz ^{de} mudo; de la Cruz
de ciento y sesenta Do 9226.

San Juan

- + a Lorenca de Barreiros ^{de} mudo
muerto de la Cruz de la Cruz ^{de} mudo
de ciento y sesenta Do 9288-

de la Cruz

- + a Don de la Cruz ^{de} mudo de Jacobo de la Cruz
de la Cruz de la Cruz ^{de} mudo Do 9218.

80452

Santhiasela

+ a Vazela Martines Junthone
muerte de legag on muller enty qu
Irisu

110126

+ Bon de Miranda muy de hinc
Profes. Libe Pedro en 1686
1115.

Julian Bay Me
tenenelo de a Julian Teledithy
ent 1686 Bay Me

110128

Padorn

+ Madalena M. muy de Bon de Pau
sal. y En tar selag on muller
presentay seis an

110866

+ Salvador de Paisal muy de hinc
y Bon de legag on muller
Irisu

110852

+ Ju de hinc muy de Philippe Gomes
selag on Caetara muller
Irisu

110806

+ Juan Marques muy de Pedro de Boas
no. Libe muller muller de hinc
de hinc 329 an

80850

San Carlos

Veinta

- + allena de Carba mug de fle^{na} mug^{er}
selepa^g y m^o heren^{to} m^o d^o g^o m^o l^l
heren^{to} y d^o m^o y d^o m^o ————— 119626.
- + Andra de cl^{er} m^o t^o selepa^g y fun^o
m^o m^o m^o heren^{to} y d^o m^o ————— 102306.
- + a fan^{ca} Lopez selepa^g y d^o m^o ^o f^o h^o m^o
m^o m^o s^o m^o y d^o m^o ————— 102022
- + Josepha Yebra y b^o m^o m^o de h^o m^o
de Barcos Comero d^o m^o ————— 100022

1000

San Pedro de la Cruz

- + Chatao de Albaros mug^{er} y d^o m^o
Lopez selepa^g y d^o m^o y d^o m^o
entra ————— 102028

San Pedro de la Cruz

- + a Jar de h^o m^o mug^{er} de h^o m^o
selepa^g y d^o m^o y d^o m^o y d^o m^o
entra d^o m^o m^o d^o m^o y d^o m^o ————— 102028
- + a h^o m^o de lobos mug^{er} de Luis h^o m^o
selepa^g y d^o m^o y d^o m^o y d^o m^o
entra ————— 102028

Comede de San Pedro

- + a Juana h^o m^o mug^{er} de h^o m^o
selepa^g y d^o m^o y d^o m^o y d^o m^o
entra ————— 102028

102028

Manuel aldi gendara de esta
Casa y ha en Buenos. Ocho honros
sean y nueve m. p. valor de
faltas en los tateos y celos de
esta paga. p. m. de los d. de
Admin. y de. de. de. de. de. de.
p. m. de. de. de. de. de. de.

Don Juan de
Pampero

Don Antonio
Cuzco de. de. de. de.

Importan Ps = 112083 = 45 mrs

Que hacen mrs = 502062

Mexico
Don Juan de
Pampero

Parece que las partidas de Dinero contenidas
en las fojas de este libro a la aqui pagadas y el
despensas proceden de la Casa el
año de mill setecientos y diez y seis a las Amas
que suan y alimentan los niños e depositos
de la Casa por el Mon de Sarpas, Roman
y montan quinientos y dos mill setecientos
y de. de. de. de. de. de. de. de. de. de. de. de.
mill setecientos ochenta y tres y cinco mrs de

mrs

502062

112083 y 5 mrs
y 5 mrs Cuya canti sea sueta y consta del Sumario hecho
de Cada Nava de las de este libro Anspaga

22

4230
das por do. De pen. exo segun el orden
que se contiene en la primera plana y folio de
este libro, cuyo asunto es el de la
te y Reconocimiento Sumario y liquidacion
de las Orden y apues de Suenoria el
Sr. Administrador. Sr. Juan de
de Aranzaga que lo firmo con mi
no que de ellos doy fee =

Don Juan de
Aranzag

Don Gregorio Lopez

Importa lo pagado, recabado 160
ms. q. ay de yexo en dos sumas
N. 502471 ms. ————— // 5022471.

CA

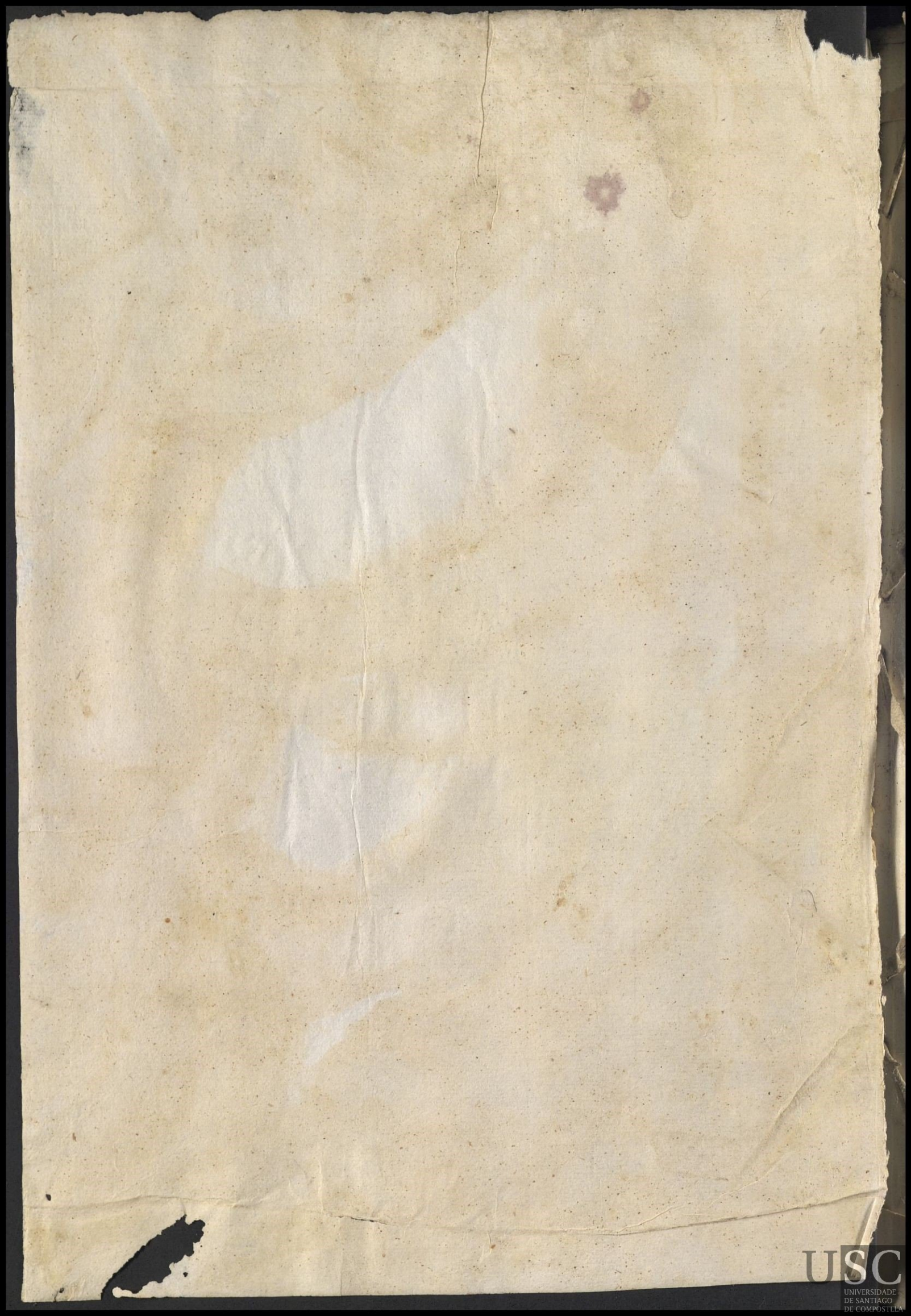



A. H.

Sección Ex

Legajo N 2

Fecha 17