Libro para la Alma de
Niños Expositos Año

1732



C.
...tos
40
...Mayo-22
...lio-820
57
40

USC
UNIVERSIDADE
DE SANTIAGO
DE COMPOSTELA



A. H. R. C.

cción Expósitos

gajo N.º 40 40

cha 1732 - Mayo - 22
1733 - Julio - 20

1573

Tip. Paredes 300 181160

USC

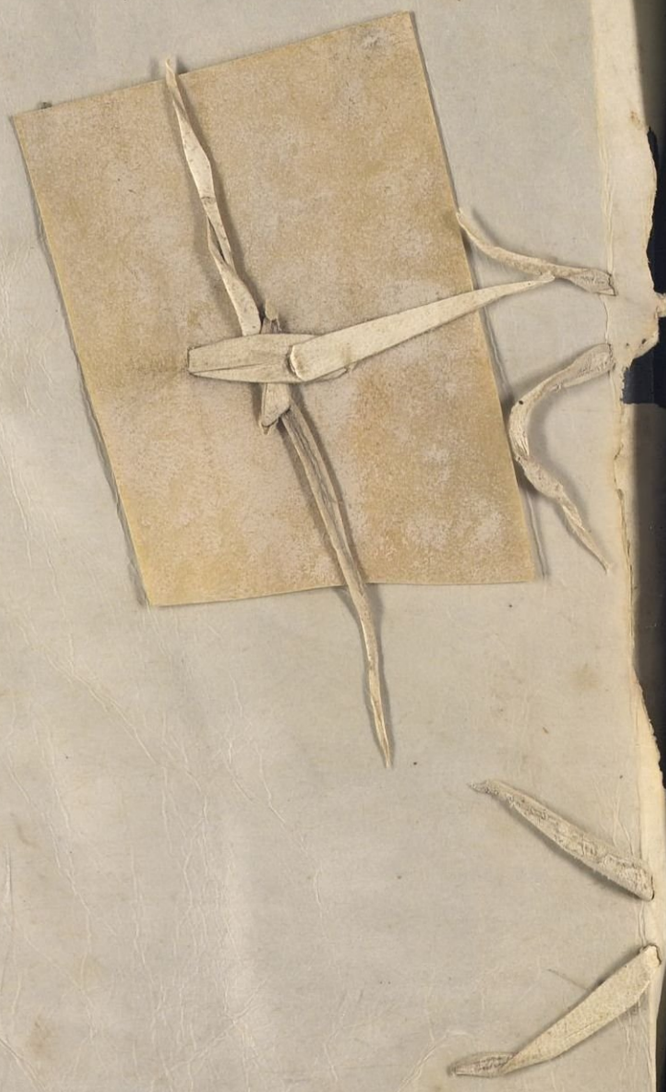

USC
UNIVERSIDADE
DE SANTIAGO
DE COMPOSTELA

Tabla para echar los niños en los meses de agosto y setienbre Otubre y Hoviembre

+ Sta Maria de Oural tiene qto
+ Sn tiago de preuediños tiene qto
+ Sta Mariña de gastrar tiene qto
+ Sta eulalia de Vigo tiene tres
+ Sn martin de Barbude
+ Sn Visente de Verres
+ Sn Martin de Riobo
+ S Cristoual de Aremesar
+ Sn estevan de Oca +
+ Sta Mariña de agar +
+ Sn andres de uea +
+ Sta Maria de Couso +
+ Sta Maria de frades +
+ Sta eulalia de Matalouos +
+ Sta Ma de Viseso +
Sta Maria de ons
Sn Miguel de Voullon
Sta Maria de Vrdilde
Sn Visente de Vial
Sn Salbador de bantibre
Sn Martin de cou Sierro
Sn Miguel de cauanas
Sta eulalia de lañas

+ Sn Pedro de Busto
+ Sn Bisente de Marantes
+ Sn Payo de sabu Teyra
+ Sta Mariña de Verdia
+ Sn Miguel de Varis
+ Sta Maria de cazo feyto
+ Sn Thome de Vilariño
+ Sn Sebastian de Pico sagro
+ Sn Pedro de Sarandon

Sn Julian de Sales
Sn Miguel de Pereyra —
Sn Andres de Barriela —
Sta Ma de Teo —

Libro Nuevo de asiento pª los Niños espositos
q̃ Caieren en este año de 1732 en pezado
el dia 22 de Maio; y feneçera pr Maio
de 1733; q̃ es de paga; a paga Conforme
se entiende y se practica a Cuias partidas
q̃ en el se encontraren seles dee entera fee
y Credito; &

4.

La M.e de Niños espositos desta real Cassa entregarà vno a Jazinta festa, Muger de Antt.o de Hermida, vz.os dela fr.a de S.n Miguel de Moreira para, que lo crie, en la forma regular, p.r thener leche para ello, y conocerla Joseph Fandiño criado de D.n Placido Figueroa: R.l Hospital de Santt.o y Henero 11. de 1733 —

Taboada

+

USC
UNIVERSIDADE
DE SANTIAGO
DE COMPOSTELA

tabla deste libro de niños del

año de 1732

+ Sn Miguel de Moreyra	01 +
+ Sn Xptobal de Veis — (Mirese el folio 10)	02 +
+ Sn tiago de bu Jan	03 +
+ Sn Lorenzo de seira	04 +
+ Sn Bisente del Pino	05 +
+ Sn Salbador de Bastauales	06 +
+ Sn Payo de lens	07 +
+ Sn Miguel de Pereyra	08 +
+ Sn Miguel de Alamela	09 +
+ Sn Xptobal de Veis — (Mirese el folio 2)	010 +
+ Sn Lorenzo de Agron	011 +
+ Sta Maria de Vomille	012 +
+ Sta Maria de los Angeles	013 +
+ Sta Mariña de Sn Roman	014 +
+ Sta Maria de troito Sende	015 +
+ Sn Thome de Surriuas	016 +
+ Sn Andres de yllobre	017 +
+ Sn Julian de Arnoyes	018 +
+ Sn Miguel dagandara	019 +
+ Sta Maria de figeiras	020 +
+ Sta Mariña de Viua sar	021 +
+ Sta Mariña de Luci	022 +
+ Sn este Van de tras monte	023 +
+ Sn tiago de Preuidiños	024 +
+ Sta Maria de Villestro	025
Sn Jul de Afuera	026
+ Sn Jul de Ortoño	027 +
+ Sta Maria de oural	028 +
+ Sta Maria Madalena de la Vlla	029 +

+ S.ta Mariña do Varro — 030 +
S.ta Eulalia de Arca — 031
+ S.n Gis de Sales — 032 +
+ S.ta Maria de Crus — 033 +
+ S.ta Baya dosa — 034 +
+ S.ta Mariña de gastrar — 035 +
+ S.n Pedro de oraso — 036 +
+ S.ta Eulalia de Vigo — 037 +
+ S.n Martin de laraño — 038 +
+ S.n Breijome de Sergude — 039 +
+ S.ta Maria de Lamas — 040 +
+ S.n Cosme de Porto meyro — 041 +
+ S.n Martin de Barbude — 042 +
+ S.ta Christina de fecha — 043 +
+ S.n Julian de Bastavales — 044 +
+ S.n Pedro de Bugallido — 045 +
+ S.ta Maria de Cesar — 046
+ S.n Bisente de Berres — 047 +
+ S.n Martin de Rio do Ô — 048 +
+ S.n Miguel dos agros — 049 +
+ S.n Xpoval de rremesar — 050 +
+ S.n estevan de Oca — 051 +
+ S.n Juan do Canso — 052 +
+ S.ta Mariña de Agar — 053 +
+ S.n Andres de Vea — 054 +
+ S.ta Maria de tramonte — 055 +
+ S.ta Maria de Couso — 056 +
+ S.ta Maria de frades — 057 +
+ S.n Julian de Bea — 058 +
+ S.ta Eulalia de Mata louos — 059 +
+ S.ta Maria de Vudiño — 060 +
+ S.n Mamed de Piñeiro — 061 +
+ S.n Julian da Luaña — 062 +

+ S.n Xptobal dan Gosa — 063 +
+ S.ta Baya Vedra — 064 +
+ S.n Frutuoso de Fuera — 065 +
+ S.ta Maria da Meyxendra — 066 +
+ S.ta Maria de Viseso — 067 +
+ S.n Pedro de Busto — 068 +
+ S.n Pedro derboso — 069 +
+ S.ta Maria de castelo — 070 +
+ S.n Bisente de Marantes — 071 +
+ S.n Payo de sa bujeira — 072 +
+ S.n Mamede de Moalde — 073 +
+ S.n Miguel de rraris — 074 +
+ S.n Pedro de loureda — 075 +
+ S.ta Maria de Vidoydo — 076 +
+ S.ta Maria de Casofreito — 077 +
+ S.ta Maria de Conxo — 078 +
+ S.n Thome de Vilariño — 079 +
+ S.n Sebastian de Pico sagro — 080
+ S.ta Maria de grijoa — 081 +
+ S.n Bisente de buqueixon — 082 +
S.n Pedro de Sarandon — 083
S.ta Baia de la ñas — 084
+ S.n Fis de Solouio — 085 +
+ S.ta Maria de Paradela — 086 +
+ S.n Simon de Cacheiras — 087 +
+ S.n Fis de Brion — 088 +
S.n Jul de Calo — 089
+ S.n Martin de oroso — 090 +
S.ta Maria de Deixebre — 091
+ S.ta Maria de Lestedo — 092
+ S.ta Maria de loxo — 093 +
+ S.ta Eulalia de Bando — 094 +
+ S.n Jul de Veze ysende — 095 +
+ S.n Bisente de aro — 096

+ S.ta Maria de Luou — 097 +
+ S.n Xptobal de Marrige — 098 +
+ S.ta Maria de Limil — 099 +
+ S.ta Marina da Vieira — 100 +
+ S.ta Maria de Ramonde — 101 +
+ S.n Pedro de Villanueva — 102 +
+ S.n Miguel de Castro — 103 +
+ S.ta Maria de Sar — 104 +
S.n Pedro de Vibeyra — 105
S.ta Baya de Zira — 106
S.n Salvador de Camanso — 107
+ S.n Miguel de Varcala — 108 +

Feligresias despues dela paga

S.ta M.a de lo Xo — 001
S.ta Marina de Varcala — 02
S.n Xptobal de Merizo — 03
S.n Pedro de Oraso — 04
S.ta Maria de Villestro — 05
S.n Bicente de Marantes — 06
S.n Salvador de Esquadro — 07
S.n Cristobo da enfesta — 08
S.n Miguel de Sarandones — 09
S.n Cosme de Porto Meyro — 010
S.n Martin de Dornelas — 011
S.ta Cruz de Riuadulla — 012
S.ta Marina de Viveyra — 013
S.n Julian de Vea — 014
S.n Lorenzo de Lous.da — 015
S.n Miguel da Gandara — 016
S.n Miguel de Villar — 017
S.n Pedro de Domes — 018

Al Hosp.l de Santi.o 8 de 20 de 1732.

Respecto en la Peregrin.a desta R.l Casa que está a cargo de D.a Bern.da de Gesto Madre de Niños Expositos, se hallan quatro detenidos, sin poderse remitirlos a la fr.a de S.ta M.a de Matalobos, distante desta Ciu.d mas de tres leguas, por lo riguroso del tiempo, a donde toca (seg.n el Methodo de la lista, que se observa p.r su distribución) criarlos y alimentarlos, y rezelando su m.d q.e de detenerlos mas, corre alg.n riezgo su vida sin q.e sirva de simil alterar lo dispuesto p.r su Ex.ma el S.r Adm.r, señala la fr.a de S.ta Baya de Oza, por estar immediata a esta dh.a a la q.l dh.a D.a Bern.da hagan se conduzgan tam.te p.r su importante crianza en la forma q.e se estila. Lo decretó su m.d D.n Ag.n de Ouviña haz.do ofi.o de Adm.r p.r aus.a del propio ut supra =

Por aus.a del S.r administrador

Ouviña

M.o de S.ta Baya de Oza =

Sn Miguel de Moreira — 001

Maria Angela datore Muger de Miguel Rodrigues lleva Maria en 22 de Maio del 732 mando selo dar el Sor Administrador

Pasada

Jasinta festa Muger de Ant.o de Ermida lleba Maria en 12 de Enero del 733 Mandoselo Dar el Sor Administrador Como Consta de la Cedula q antecede de Suss.ra el Sor Administrador

A esta Muger, Hosele pago; Por Conocer el Sor Administrador p.r confesion dela sobredicha; auer venido el q parece ser p.e a afiançarla; Mando Como ba dicho Hosele pague como q se le quite la niña y se ponga en la peregrinería = &.

San Christoval de Reis

2

Pedro Marta de briña Muger de Manuel de Suela lleva Pedro en 23 de Maio de 1732 Mandoselo dar el ss.or administrador

Mirese el folio 40 Pasada.

Santiago de Bujan

3

Maria garçia muger de Domingo de Deus lleva
Juana en 18 de Marzo de 1732 esta muger
esta pasada al libro dela secretaria por auer co
brado los mas desta felegresia; diciendo la auisaran
y no quisiera benir lo q fue falso y solo por cobrar
lo an dicho pues las referidas son alquilonas y
solo en dicha felegresia de bujan solo q lo esta
niña a notase pa q se tenga presente.

~~En 18 de Julio de 1732~~

Fran.ca Murio

Maria Fernandez muger de Ju.o Ant.o Pereyro
Arajo muerto Francisca en ~~20~~ 20 de Julio
de 1732

Pasadas =

Ambrocio ~~Geronima~~ Murio

Fran.ca Pereyra muger de Fran.co Fernandez Arajo
Ambrocio ~~Geronima~~ en 23 de Julio de 1732 no vino ala
paga y ad mas de esto no le deue nada por tener alquila
do en la ulla distante de su felegresia cinco leguas

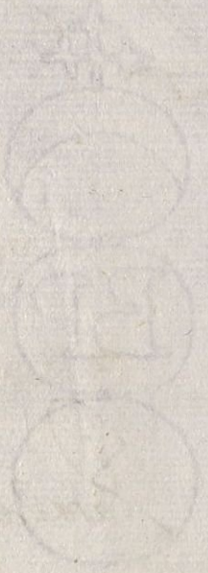

Jn Lorenso de Lira

felipe — Maria de la pido muger de dionisio de cruzes trajo muerto felipe en 31 de maio de 1732 por tener poco — Nouino a la paga pasada

Rosalia — Fr.ca Perez muger de Ju.o de brin trajo muerta Rosalia en 18 de tubre de 1732 esta partida muerto corresponde a los de año pues la paga pasada se le quito de la paga de tarjas =

muerto

La Madre de Niños Exp.tos desta R.l Casa entregara de Orden del S.r escusador del S.r Adm.or uno de ellos a Ma-ria Rodrig.z Mug.r de Gregorio Rouco vez.nos de la felig.a de S.n Vicen-te de el Pino, R.l Hosp.l y Sep.e 18 del 1732

Por auss.a del S.r administrad.r

Greg.o Rouco

Agustin de Ouvina

S.n Bisente del pino ——— 805

En 3. de Julio de 1732 llebo Manoel Calbino, tiburcio, Gregoria, Agustina, Jacoba

Jacoba — Maria tacon muger de Pedro Calbo lleba Jacoba en 5 de Junio de 1732

Gregoria muno — Maria docanselo muger de Gabriel Blanco lleba Gregoria en 5 de Junio de 1732 traso la muerta en 4 de sep.te de 1732

tiburcio — Maria Marquesa dona muger de Domingos do seixo lleba tiburcio en 5 de Junio de 1732

Agustina muno — Maria Maneyra muger de Simon cabalgre, llebo Agustina en 10 de Junio de 1732 traso la muerta en 15 de Diciembre de 1732

Jacoba muriva — Maria Rodriguez muger de Gregorio Rouco traso muerto Jacoba en 14 de Septiembre de 1732 esta partida de muerta es la de maria tacon q se puso este otro Honbre

Manoel muriva — En el mes dia Mez y año llebo manoel por mandado de D.n Agustin de ou tiña a cuando R.o 1 es de señor [illegible] tiador como consta de cedula q antecede [illegible]

En 5 de marzo de 1733

Pasadas

Sn Salbador de Castabal 006

En 5 de Junio de 1732 lleba miguel gil, qua
tro ni nos es Rositorilla mador maria =
Jacobo = Agustin = Rufina =

Rufina — Ma Blanca muger de domingo Suarez lleba
Rufina en 8 de Junio de 1732

Jacobo — Domingo de Salario muger de Jeronimo
garcia lleba Jacobo en 8 de Junio de 1732

Maria Murio — Antonia Gonzalez muger de Julian Fernandez lleba
Maria en 9 de Junio de 1732 tra Jola muerta en
26 de Enero de 1733

Pasadas

Agustin Murio — Domingo Douteiro muger de Domingo Migens
lleba Agustin en 9 de Junio de 1732
tra Jolo muerto en 13 de Junio de 1732
esta Nouino ala paga por decir tenia pocos dias

Sn Payo de lens — 007

En 8 de Junio de 1732 llebo Antto Rey quatro ni nos espositos llamados — martin tiburcio — fr.ca Rrofina =

Rofina muro — Onsenia barreyra muger de Domingo Vasquez lleba Rofina en 9 de Junio de 1732 trajo lo muerta en 9 de Otubre de 1732 21-8

Martin muro — Domingo Lourina muger Atanasio de Antelo lleba martin en 9 de Junio de 1732 trajo lo muerto en 28 de agosto de 1732 11-2

Tiburcio muro — Juana dayglesia muger de Domingo Lourenzo llebo tiburcio en 9 de Junio de 1732 trajo lo muerto en 8 de febrero de 1733 — 23-2

Fran.ca Anastacia de Piñeiro muger de Domingo Landeira lleva Fran.ca en 13 de Junio de 1732 60

Pasadas



USC
UNIVERSIDADE
DE SANTIAGO
DE COMPOSTELA

Hosp.l R.l de santiago y Junio. 11. de 1732.

Ja Bernarda de Gesto M.e de niños expositos dará y entregara a Urbana Balusa hija de Sebastian Albarellos. V.a de S.n Mig.l de pereyra una niña exposita q.a se la crie en la forma regular y a la dha Urbana la conoze Jacobo Farrio Acolito en esta R.l casa fecho ut supra

Taboada

2

La Madre de Niños Exp.tos desta R.l Casa entre
gara Una â Ynes Camiña Muger de Pedro de Oc
rro Vez.no dela felig.a de S.n Jug.o de Pereira para q.
La Crie en la forma â Costumbrada por ten
Leche para ella y por Conocerla Jacobo Jarrio â
colito deste R.l Hosp.l hecho en l.o â 9 de Sep.e
del 1732

Jaboada

Mig.l de Pereyra

Margarita

Sabana Baluja mug.r de Sebastian Ribarrettos lleba Margarita en 11 de Junio de 1732 en virtud de Pap.l de su S.ria el S.r Administrador de dha fecha, en q. es preva q. Jacobo tarrio acolito de esta R.l Cassa conoze dha ama =

Y. Gnes murio

Y. Gnes Camiña Muger de Pedro de Curro trajo muerto Andrea en 9 de Septiembre de 1732 en el mismo dia Mez y año lleva Pepa con sedula del S.r administrador que antecede

Pasadas &.



USC
UNIVERSIDADE
DE SANTIAGO
DE COMPOSTELA

Hospital R.l de Santiago y Junio 12 de 1752

D.a Bern.da de Sesto M.e de Niños entregara vna Niña â Antonia Gonzalez Mug.r de Andres figueiras. Ver.nos dela fr.a de S.n Miguel dela Mela, âtento aconstarle â dh.a M.e de Niños Quela Referida es Mug.r Quela Criara y dara Que.ta de el y esto se entiende Ten.do La S.e dha Leche fecho Ut Supra

Taboada

USC
UNIVERSIDADE
DE SANTIAGO
DE COMPOSTELA

La Madre de Ninos desta R.l Cassa entrega
ra Vno â Maria de Vila noua, hija de Pedro de
Villanueua y Mariña Nuueiros Vez.nos dela felig.a
de S.n Miguel delamela alaqual Conoze D.n Ma
theo Garcia Capellan desta R.l Casa. Ag.to
22 del 1732

Taboada

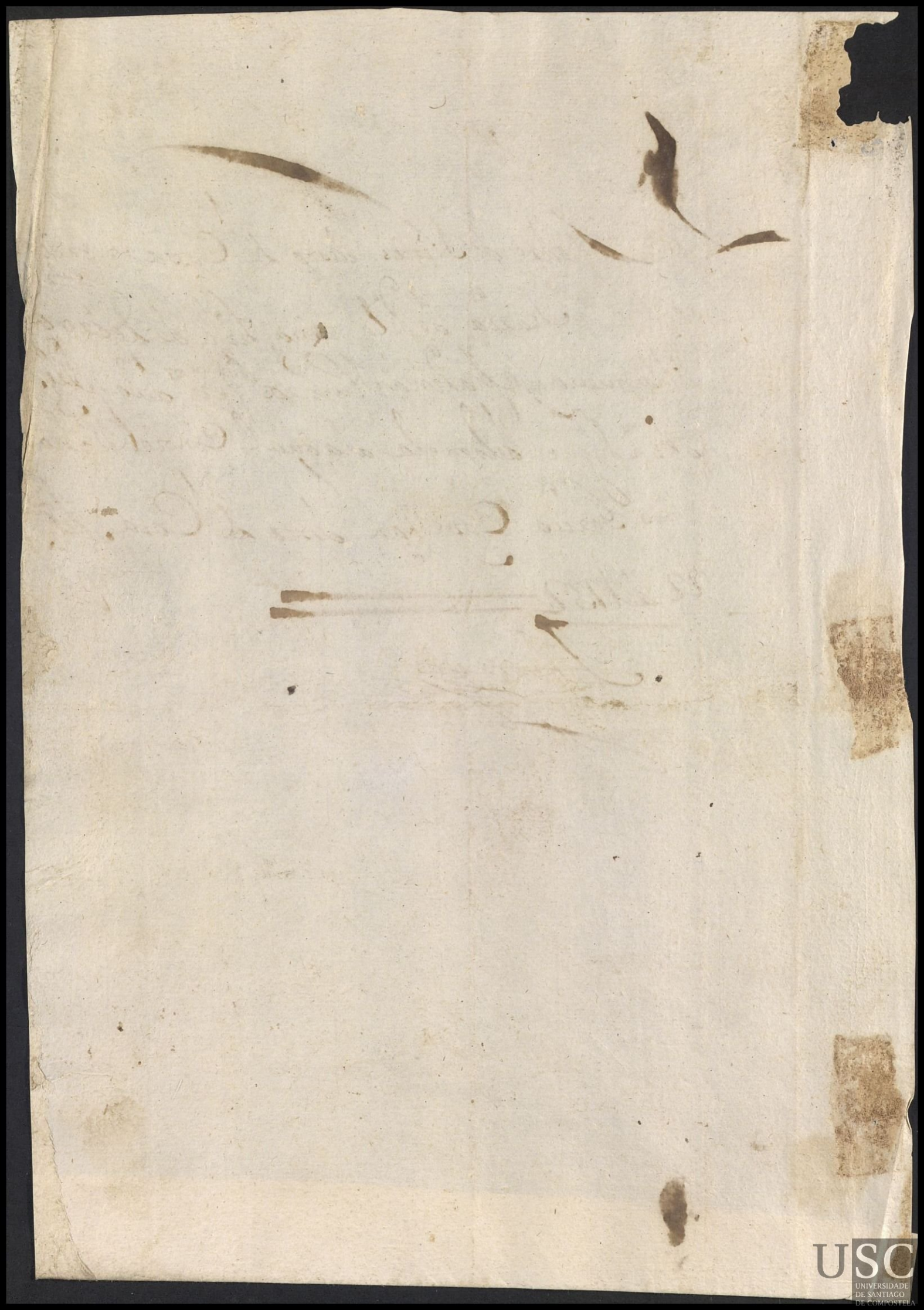

La Mre de Niños espositos desta Rl cassa, darà vna Niña, a Josepha de Cadebo, Mugr de Juo docouto, vzo dela fra de Sn Miguel de Lameta, para, que la crie, con la paga de leche, de aqui, a la primera paga, la que para entonzes se ha de sentar por de Año, por ser ia grandecita, y por ser la referida Muger conocida, pa ia crio otro niño esposito = Hospital Real de Santto y Henero 18 de 1733.

Tabada

San Miguel de Lamela

9

Antonia gonzales Muger de andres figueiras lleva teresa en 12 de Junio de 1732 mandose la dar el ss.or administra como consta de la papeleta adjunta

Maria do Porto Muger de Domigo de Cortes lleva maria en 16 de Junio de 1732 mandoselo dar el s.or administrador p.r averla avonado D.n Mateo el capellan deste Hospital y fue sin averle dado papel q por rrazon de averla marcado y llevar dicha niña sin sentarse se tomo la providencia p.r dicho s.or administrador, No se diesen Hise marcasen sin su orden por escrito = ~~[illegible]~~ truxula muerta en 26 de febrero de 1733

Maria Devila nobas Muguer soltera lleva Bernardo en 23 de agosto de 1732 mandose

Muro la dar el s.or administrador segun consta de la orden que antecede traxo lo muerto en 1 de septiembre de 1732 Hovino a la paga por decir tenia poco y assi los dicen los arriba dichos

Muro Maria de bredil, muger de ada mario Rey traxo Muerto sa cobro en 30 de septiembre de 1732

Pasadas

Josepha de Cadebo muger de Juº de Couto Ueua Ant.ª
En 18 de Enero de 1733 Con la paga de lechepr.ª ~~[illegible]~~ y la q.e p.ª
Entonzes se ha de poner de año
Pasada

Hosp.l R.l de Santiago Junio 12 del a.o de 1732 - E.

D.a Bernarda de Sesto madre de ni-
ños entregara uno a Antonia de Ol-
veira muger de Juan do Barco vez.s
de la felig.a de s.n Xrisptoual de Reyes
y Caseros de D.n Antonio Mogrobejo
segun recado, que inuio por su criado
Man.l de Ortega, y annotara en el li-
bro, que el niño, que esta lleua, es el,
que se le saco, ala dela Parroquia de
s.ta Susanna, y el motiuo, por que fho.
ut supra =

Taboada

Sn Christoval de Reis ——— D 10.

Ant.ta de Olveira Muger de Juan de Barco
lleva Pedro en 12 de Junio de 1732 mando
selo dar el ss.or administrador segun consta del
papel adjunto y el motivo q̃ refiere dicho papel
consta en la feligresia de S.ta Susana de afuera a ojas
cinquenta y cinco en la segunda partida en donde
se allara otro papel de dicho ss.or administrador

Mirese el folio 2 Pasada &

S.n Lorenzo de agron ——— 011

En 16 de Junio de 1732 llebo Jasinto Fontan q.to niños expositos llamados. Pedro, Fran.ca, theresa, Paula.

P.o Muño

Fran.ca o/o muño — Maria Gomez mug.r Jul. Chrespo lleba Fran.ca en 18 de Junio de 1732 tra Jo lo muerto en 29 de septiembre de 1732 — 18-12

Paula — Maria Lorenza mug.r de Lorenzo Freire lleba Paula en 19 de Junio de 1732 — 58-26

Teresa muño — Antonia Suares Muger de Domigo Crespo lleva teresa en 22 de Junio de 1732 tra Jo la Muerta en 9. de Octubre de 1732. — 19-12

Pasadas

Sta Maria de Vamille — Do 12

En 26 de Junio de 1732 llebó Domingo fernandez 2 q.to niños expositos llamados. Paulos, Pedro, Ju.

Pablo Antonia chica muger de fran.co lopes lleva Pablo en 29 de junio de 1732. tra. Jolo muerto en 25 de agosto de 1732.
10 – 8

Dominga de caxarabella muger de Bart.e Baela
Ju.o lleba Jac.o en 2 de julio de 1732
16 – 22 Pasados

fran.ca Rodrigues muger de Andres danza
Pedro lleva Pedro en 5 de julio de 1732
Muerto. Traxo lo mue erto en 13 de julio de 1732.
Havino a la paga ~~Pas~~

4.

La Madre de Niños espositos desta Real Cassa, entregarà vna Niña. a Maria Alvares, Mug.r de Ju.o Gonz.s Vz.os dela fr.a de S.ta Maria dos Angeles, para que la crie con el salario acostumbrado, por thener leche p.a ello, y ser conocida, p.s estubo criando otra Niña, que se le hà muerto, y conoze ala referida Madrea de Antelo, que asiste enla Peregrineria. Hospital R.l y Fr.o 27. de 1733 —

Sabbada

t.

La M.e de Niños Espositos desta real Casa, entregará vn niño, a Ant.a de Tras Iglesia, Muger de Domingo Codeso, vz.os dela Fr.a de S.ta M.a delos Angeles, p.a que le crien con la paga de leche, de aqui a la primera paga, que para entonzes se ha de sentar p.r de Año — p.r hauer dho, Ant.o Rey, enfermero de S.n Sebastian, que vna Mug.r de su satisfacion desta Ciudad, le auia asegur.do, que los referidos, eran ppn.as de satisfaccion. Hospital R.l y Henero 18 — de 1733 —

Taboada



Sta Mª de los angeles — 013

Su Mario — Ysabel de la Suso, muger de Juº Gonzales trajo muerto Juº en primero de Julio, de 1732

7 – 26

Mª de Vras y Glesia muger de Domingo de Cordeso lleva Pedro en 18 de Enero de 1733 Con la primera paga de leche de aqui a la primera paga y despues se an de poner de leche. 21 – 12

domingo murio — Susana Vidal muger Pedro Vidal trajo muerta Domingo en 27 de febrero de 1733

Maria Alvarez muger de Juº Gonzalez lleva Juana en 28 de febrero de 1733 mandose la dar el Sr Administrador como consta de cedula q antecede de Sus Sra.

Domingos murio — Baltasara Blanca muger de Julian Lorenso trajo muerto Domingos en 29 de Abril de 1733

61 – 2 Pasadas

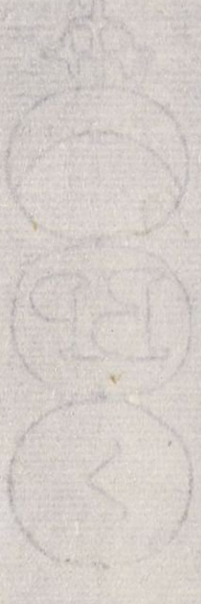

Sta Mariña de San Roman ——— 012

En sinco de Julio de 1732 llebo Silbestre Mel q.to niños expositos llamados Domingo; Cathalina maria; Domingo Ant.o Maria ——— ——— ———

Domingo Ant.o Maria Soarez mug.r Ju.o Soneyra lleba Domingo Ant.o en 7 de Julio de 1732

55 — 26

Maria Dominga Souteyro mug.er de Ju.o de la yglecia lleba Maria en 7 de Julio de 1732

55 — 26

Cathalina m.a Antonia de Gontan mug.r de felipe de la yglecia lleba Cathalina Maria en 7 de Julio de 1732

55 — 26

Dom.o Dom.a de Vilacoba mug.r de Antonio fernandez llebo Domingo en 8 de Julio de 1732 — trajolo muerto en 18 de agosto de 1732

Pasadas

Sta Ma de Troy to lende —— 025

en 8 de Julio de 1732 llebo domingo
carda ma quatro ni nos es Pos tos
a esto fe hgrisia llamados = fermin
Pablo, Pº — Manoela —

Manoela — Maria Martinez muger de Adrian de lens lleba
Manoela en 10 de Julio de 1732 trajo lo muerto
en 31 de Jullio de 1732 3 — 30

Firmin Murió — Cathalina de Velouta Muger de fran.co Garzia lle
ba firmin en 10 de Julio de 1732 trajo lo muerto en
27 de agosto de 1732 8 — 22

Pablo — Antonia Barela mug.r de Juan perez lleba
Pablo en 13 de Julio de 1732.
55 — 8

Manoel — Jetrudoz suarez muger de Pedro no[illegible] lleba
Manoel en 13 de Julio de 1732. 55 — 8

Pasadas

Sn Thome de Sa Rivas ——————— 016

Fran.ca Migens muger de Fran.co de Bustelo tra Jo
Muerto tiburcio en 8 de Julio de 1732

13-8

tiburcio murio — Maria Defigueira muger de Andres Calvo
tra Jo Muerto tiburcio en 23 de agosto de 1732

21-12

Pasadas 18



Sn Andres de y llobre — 0 [illegible]

Manuel muerto — María de Milmanda muger de Benito Crespo trajo muerte Manuel en 12 de julio de 1732

9-22

Domingo murio — Micaela Lopez muger de Domingo Serdeira trajo muerta Domingo en 1 de abril de 1733

Pasados

S.n Julián de Arnoyes —— D 18

Juana murió

Rosenda Reymundez mug.r de Domingo del Villar tra Jomuerta Juana en 12 de Julio de 1732 =

Pasado = Vs

6

S.n Miguel Dagandara — D 19

En 14 de Julio de 1732 lleba Domingos Doullon Pedro, Benito, Barbara, Lazaro,

Barbara Murio

Pedro

Ma Bidal muger de Pablo de Cava de la lleba Pedro en 15 de Julio de 1732 54-12

Lasaro Muerto

Ysabel de Folgeyra muger de Benito Pereyra lleba Lasaro en 16 de Julio de 1732 trajolo muerto en 27 de septiembre de 1732

Pasadas 13-2

Benito Murio

Jeronima Dosouto muger de Salbador Douteyro lleba Benito en 29 de Julio de 1732 trajolo muerto en 9 de septiembre de 1732; Hovino a la paga y dicen las otras dos dixo Ho queria benir y si viniese le pagaria Ma Bidal

2

La M.e de Niños Exp.tos desta R.l Casa en
tregara Vno a Maria da Moroso Muy.a de
Manuel Lameiro Vez.nos dela felig.a de S.ta M.a
del figueira p.a Que lo Cre en la forma Regular
por tener Leche para ello y Conocerla Su Ley
Vez.no de dha felig.a ia este Jacobo Jarrio Aco
lito deste R.l Hosp.l Sep.e 1 de 1732

Salvada

Sta María de Figueiras 20

Thomas — Andrea fernandez muger de Antonio Calvelo trajo muerto á Thomas en 12 de Jullio de 1732

Estevo Murio — Ma de amoroso muger de Manoel Lameyro trajo muerto Estevo en 24 de agosto de 1732

Llebo Juhan — A la mesma se le bolbio a dar un ni no llamado Juhan con cedula del Sor administradora de

Juhan Murio — septiembre de 1732 trajo lo muerto en 10 de Octubre de 1732

Andrea Murio — Andrea neta muger de bito rio miguez trajo muerta Andrea en 11 de septiembre de 1732

Pasadas

Mada



Sta Mariña de Rivasar

fran.ca Murió — Maria Barreira Muger de Ju.o de Sn Pedro trajo muerto fran.ca en 15 de Jullio de 1732
10—8

Ma Murió — Ma Cres Pa - muger de gregorio Cres Po trajo muerta ma en 29 de septiembre de 1732
22—32

Pedro Murió — Juana de Sn Pedro muger de Ju.o de tembra trajo muerto Pedro Vei en 20 de marzo de 1733
52 Pasados

4

~~22~~

Sta Mariña de luci —— 0 22

Bartolome Murio — Manoela Gomez mugr de Bernardo cachon trajo muerto Bartolome en 17 de Julio de 1732

9 — 20

Baltasara Murio — Maria Calvelo mugr de Domingo de Casaravelle trajo muerto Baltasara en 17 de Julio de 1732

9 — 20

Pedro Murio — Benita peres muger de Miguel Cachon trajo muerto Pedro 2 de agosto de 1732

13 — 12

Pasados

Sn Esteuan de tras monte —— O 23

En 17 de Julio de 1732 llebo mano el Calueño q.to ni
ño llamados, y Gnacio, alexos, Bertolome, mariña;

Ygnacio
muri
13 - 22

Dominga biqueira do casal muger de Lorenzo
Das casas lleba Ygnacio en 21 de Julio de 1732
tra solo muerto ~~en~~ en 3 de otubre de 1732

Bar.me
murio
15 q.tos

Marcela uiqueira Muger de pablo Mosquera
lleua Bartolome en 22 de Jullio de 1732
tra solo muerto en 2 de agosto de 1732

alexos
murio
17 - 10 -

Maria Vazquez mug.r de Martin de abruñeyras
lleuo alexos en 21 de Jullio de 1732 tra Jo lo muer
to en 29 de octubre de 1732

Mariña
Murio
12 - 18 -

Dominga de Vial mug.r de Baltasar Boquete
lleuo Mariña en 21 de Jullio de 1732 tra Jo
lo muerto en 2 de octubre de 1732

Pa.da

M. S.n Tiago de Freuidiños

~~S. Martin de Sioso~~

Tiburcio — En Nueve de agosto de 1732 lleuo Ant.o Rey, quatro niños llamados, Maria, Maria, Caetana Tiburcio en mendado 9 de agosto = Valga

Ma — Viviana Basques muger de Ant.o Mareque lleuo Maria en 11 de agosto de 1732 trajo la muerta en 1 de Enero de 1733

Caetana — Josepha Ferro muger de Lorenzo Cad.e lleba Caetana en 11 de agosto de 1732 No se le pagó por no auer lo ~~enterrado~~, traido muerto a esta R.l casa &:

Maria murio — Andresa de Rrendo, muger de Josephe Rey &c, lleba Maria en 20 de agosto de 1732 trajo la muerta en 12 de Nouiembre de 1732

Pasada



USC
UNIVERSIDADE
DE SANTIAGO
DE COMPOSTELA

Sta Maria de Villestro —

Ma muro. Paula amorosa muger de Domingos Beyroa trajo muerto Maria en 28 de Julio de 1732 no se le p.o por haverse reconozido ser alquiler. q no tener dar rat.on de los n.res del Arma =

Tiburcio Murio. Antonia de Montes muger de Andres Crego trajo muerto tiburcio en 23 de marzo de 1733

Paso



USC
UNIVERSIDADE
DE SANTIAGO
DE COMPOSTELA

La M.e de Niños esposito desta R.l Casa, entregarà vn Niño, llamado Ambrosio, â Dom.a Garcia Lavandera dela Cocina desta R.l Hosp.l y Muger de Mathias Raposo, vz.os dela fr.a de S.n Juan de Afuera, p.a que lo crie, hasta el dia dela paga, que se hà de hazer este Mes, por de leche, y de alli adelante, por de Año — Hosp.l R.l y S. Maio 15. de 1733

Taboada

USC
UNIVERSIDADE
DE SANTIAGO
DE COMPOSTELA

Sn Juan de Alfuera

Andres — Franca Salgado muger de Domo gallardo trajo andres en 28 de 1732 lio de 1732 — Ju lio

Andres — Franca Varela muger de de Anto Garcia lleva Andres en 14 de febrero de 1733. Mando se la dar el Sr administrador como consta de cedula q antecede Desus.ra

Dem.do del Sr Adm.or Rl la papeleta que havia dado p.a la entrega del Niño esposito de a Viva p.r q.to se le prosseso y lo firmo Rl esp.a 6 de Mrzo de 1733

Domingo de Quintela

Por Autto de su Sa el Sr Adm.or sem.do tal dar la p.da del esposito de Franca Varela y que no cobre cosa alg.a y lo anoto

Quintela

Dominga garcia muger de Matias Vra Paso lleva an brosio a 15 de mayo - mandado dar por el Sor Administrador con cela Dsa

Sn Juº de ortoño

Sta Mario

Dominga, de buto, muger de Migel de abellexra traso muerta Sta en 1 de agosto de 1732



Sta Mª de oural

En 2 agosto de 1732 lleba Miguel
Antº Gil quatro ni nos esposto
llamados = Jacobo = Maria =
Jacoba = Patronilla =

Petronila
murio

Maria
Murio

Maria de Castro muger de Domingo de Villa
lleva Petronila en 4 de agosto de 1732 trajola
muerta en 30. de octubre de 1732 No se le pago por
ser alquilada
Margarita Migues muger de franco de grizoo
lleva Maria en 5 de agosto de 1732
trajola muerta en 10 de agosto de 1732
No vino a la paga

Jacoba.
Murio.

Paula de caldelas muger de franco Morau
lleba Jacoba en 7 de agosto de 1732 trajola
muerta en 26 de agosto de 1732 No se les pago por
ser alquilados

Jacobo

Dominga Velosa muger de Juº Veloso lleba
Jacobo en 10 de agosto de 1732

Pasada

Bisenta murio — M.a Rey muger de Joseph de san lois trajo muerto Bisenta en 9 de Agosto de 1737

Pasada

Antonia murio — Maria de Verdo muger de Ygnacio de mouro trajo muerta Antonia en 20 de Abril de 1733

No se le pagó por tener alquilado su crianza a Ysauel de Neira y esta auiendo parecido a la paga p.a cobrar por la sobredicha se le descubrio auia lleuado con el mismo Nonbre otro esposito; y auiendosele muerto; uoluio a tomar otro alquilado en la fele gresia de S.n Pedro de uila noua el q tanbien se le murio y en todas partidas ocultó su Nonbre por lo qual No se le pagó &.=

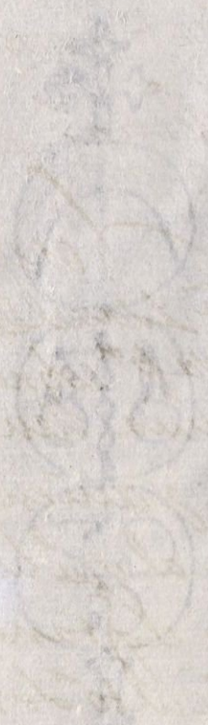

Sta Mariña Dobarro

Marta murio / Maria Basques muger de ygnaçio de pare des
trajo Muerta Marta en 5 de agosto de 1732

Salbadora Mario / Maria Fernandez muger de Domingo Douarrero tro 30
Muerta Saluadora en 17 de marzo de 1733

Pasadas

Entrada de arca — 31

Juana murio

Clara Paxara muguer de Fran.co de Ca
neda tra Jo muer Juana en 5 de agosto de 1732.

Maria Harrio muguer de Gregorio Sereyxo tra Jo
Muerto Pedro en 11 de Septiembre de 1732



USC
UNIVERSIDADE
DE SANTIAGO
DE COMPOSTELA

Sn fins de sales ——— 032

Joseph Muria. Marta folgares Muguer de Albertesabarís tra Jo muerto Joseph en 7 de agosto de 1732.

Pasada

Sta Maria de Cruses ——— D 33

Franca Muriu. Maria daga muguer de Domingo de neu tra Jo muerta franca en 7 de agos de 1732.

Bastiana muriu Dominga da grella, Muger de Andres da Grela tra Jo muerta Bastiana en 22 de Noviembre de 1732. Pasadas=



USC
UNIVERSIDADE
DE SANTIAGO
DE COMPOSTELA

24

La Madre de Niños expositos de esta R.l cassa entregara uno a Maria de la Yg.a muger de Juan da Abesa de la felig.a de santa Vaia de Oso para, que lo crie con las pagas acostumbradas, y a la referida la conoce, y abona, Benita da Seixas, muger de Domingo Ant.o Pedreiro, que biben en la rua de s.n Pedro. Ap.l R.l de Santiago, Ag.o 11 de 1732 _ Ps =

Saboada

Andres Murio — Maria de la yglesia muger de Juan de Devesa lleva andres en 11 de agosto del 1732 mandaselo dar el Sor ad mista dor segun consta de la orden q antecede

trajo lo muerto en 3 de septiembre de 1732
2 – 8

Domingo Murio — Theresa de lucin muger de Gregorio Perez trajo muerto Domingos en 20 de octubre de 1732
27 – 18

llebo domingo carda ma a esta feligresia en 21 de otubre de 1732 quatro ni Nos llamados Eduardo = Po = Petronilla Bernarda = estos estaban ya sentados Pa y ra la fra de sta en la hacienda de matalobos y por el dia ser malo los mudo el Sor don Agustin de Cubiña a esta fra Por el Po Pelayo santa = = Bda bino muerta =

Franco Murio — Juana de castro muger de Po ser Ayra – lleba fco en 23 de otubre de 1732 trajo lo muerto en 31 de diciembre de 1732
12 – 12

Eduardo Murio — Juana Cavi muger de Joseph Gomez lleba Eduardo en 22 de octubre de 1732 [illegible] 9 – 12 Pasadas

tt

Petronila
muria

Ygnes de Galiñans mug.r Manoel estevez
Alba Petronila en 29 de octubre de 1732 trajo
la muerta en 30 de octubre de 1732
Havino a la paga por tener poco tiempo

Santa Mariña de Gastrar

en 12 de Agosto lleva Jacinto Fontao Lorenso=
Lorenza= Agustin= Pedro=

Pedro — Margarati de Iradors muger de Blas de Cane
Da lleba Pedro en 17 de agosto de 1732

Lorenza muerto — Dominga Lopez muger de Domingos de Vi
la lleba Lorenza en 17 de agosto de 1732.
trajo muerto en 8 de otubre de 1732

Lorenzo muerto — Antonia Delago muger de Jus de Vendo
lleba Lorenzo en 17 de agosto de 1732
trajolo muerto en 6 de otubre de 1732

Pasadas

Agustin muerto — Maria de Rosados muger de Ant.ta Dadeuesa
lleba Agustin en 24 de agosto de 1732
trajolo muerto en 31 de agosto de 1732
esta otra bouino ala paga =

La Madre de Ninos Expositos entregara, Uno â Maria Reina Viuda Vez.na dela felig.a de S.n Pedro de Orazo la qual estaua Criando Otra Niña Exp.ta la q. trajo â ier Muerta de Viruelas San.to y Ag.to 16 de 1732

Sabrada

Sn 6

Pedro de Orazo

36

Benita muria — María Reina Muger viuda trajo muerta Benita en 15 de agosto de 1732

Roque — Buelve a llevar Roque en 16 de agosto de 1732 mandoselo dar el Sor administrador como consta del papel q antezede = [illegible]

Maria muria — María Doporto muger de Pedro do Couto trajo muerta María en 3 de Abril de 1733

56-16

Pasadas

Sta Eulalia Deuigo ——— E 31

En 28 de agostto de 1732 lleba Domingo fernandez, tres niños expositos, llamados Pedro, Maria, Antonia,

Pedro muerto — Andrea Douteiro muger Joseph Rauiña lleba Pedro en 31 de agosto de 1732 trasolo muerto en 20 de otubre de 1732

10 – 20

Antonia — Maria Docasal muger de Lorenzo deuigo lleba Antonia en 31 de agosto de 1732

26 – 2

Maria — Maria Datorre muger de Gregorio do Casal lle Maria en 31 de agostto de 1732

Pasadas

S.n Martin de Laraño

038

Juana murió

Dominga Veyroa muger de Ju.n Dogrobe trajo muerto Juana en 22 de agosto de 1732

Paada

186



4

La madre de niños exp.s de esta R.l casa entregara una niña, á Josepha de Rubial muger de Angel Loureiro vez.s de la Pelig.a de S.n Breixome, de Serguda, para q.e la crie en la forma regular por conocer al referido Angel D.n Salvad.r de Curtinela, y assegurar tiene leche para criarlo, y que se le pueda entregar Hosp.l R.l Nov.e 16 de 1532 - D = -

Sabbado

S.n Benjome de ser quede ——— 039

Jus. murio — Maria Desantiago muger de Gregorio Cutrin tra Jo muerto Jus. en 31 de Agosto de 1732
18-18

Maria murio — Josepa arrubial muger de Angel lourcyro lleba una dina llamada m.a en 16 de nobiembre de 1732 con cedula ad junta del Sor ad ministrador Pardon de celedo tra Jola muer en 10 de Diciembre de 1732
2-12

Agustin murio — Josepha de quian muger de Jus. de estura tra Jo muerto Agustin en 24 de Diciembre de 1732 38-28

Maria Ant.a murio — Maria Ant.a de gedas muger de Domingos p con trajo muerto Maria Ant.a en 7 de febrero de 1733
16-26

Pasadas



La M.e de Niños Exp.os desta R.l Casa entregara un niño
a Maria de Rosados Muger de Ant.o de Deuesa vez.nos de
la felig.a de S.ta M.a de Lamas para q. lo crie en la forma
regular y con las pagas acostumbradas por ser los refe
ridos personas conocidas Sant.o 2 Sep.e 1 del 1732

Saboada

Sta Maria de Lamas —— 0 90

Pedro

Maria de Rosados muger de Antº de deue
sa lleba Pedro en 1 de septiembre de 1732
Como consta del papel que antecede por orden
del Sr administrador

Pasadas

Sn Cosme de portto meyro — D 41

Thomas. muris. Ana Soares muger de Andres do Val trajo muertto thomas en 4 de septiembre de 1732

19-8 Pasadas

Sn Martin de Barbude — 042

En 5 de Septiembre de 1732 llebo silbes
tre Mel, Nicolas, Rosa, Agustin, Andres,

Andres — Juana Festta muger de Estevo de Neyra
lleba Andres en 8 de septiembre de 1732
25 — 35

Agustin — Ana de vilar muger de Miguel Doporto lleba
Agustin en 8 de septiembre de 1732
25 — 30

Dos destos p.r decretto del s.r
Adm.or de 10 de 7.re de 32 pasa
a la f.a de s.ta M.a de Paradela —

Rosa. Murio. — Josepha Gomez muger de Bastian da Er
nuda lleba Rosa en 15 de septiembre de 1732
trajo la muertta en siete de Enero de 1733
20 — 10

Nicolas. Murio. — Chatalina basteyra Muger de Domingo
Clemente lleba Nicolas en 15 de Septiembre
de 1732 trajo lo muertto en 22 de marzo de 17
33 — 24 Paradas

Sta Christtina de fecha — D 43

Maria Murio. Juana Deuira montte muger de Phelipe Docamino tra Jomuerto Maria en 5 de Setiembre de 1732

Pasada

Sn Julian de Bastavales —— 94

Luys, murio

Juana de Salaña Muger de Domingo Verde tra Jo muerto Luys en 8 de septiembre de 1732

Pasada

Rufina. murio.

Maria Blanca muger de Domingo [illegible] tra Jo muerta Rufina en 5 de Marzo de 1735

esta esta sentada devivo en la felegresia de Sn Salvador de vastava anexo de Sn Julian consta al folio seis; por donde se le pago y paso al libro de la secretaria &

Pasada



USC
UNIVERSIDADE
DE SANTIAGO
DE COMPOSTELA

Ju.º Po de Bugallido — 49

esteban muerta — Jose Patrenca muger de clemento
Sbella trajo muerta esteban en 7
de septiembre de 1732

Manl murio — y Sauel de Outeiro muger de franco do casal
trajo muerto Manuel en 2 de Marzo de 1733

Pasadas



Sta María de cesar —— D 46

Jacobo murió

Paula de garaual muger de Alberte Douteyro tra
Jo muerto Jacobo en 12 de Septiembre de 1732

Vno 7

Sn Bisente de berres — 47

En 12 de septiembre de 1732 lebo
Domingo Cardama a esta fra 4 ni
nos llamados ~~[illegible]~~ = Domingo
Maria = Antonia = Joseph. = =

Joseph. Sicilia Rey muger de Jus de Matalouos lle
ba Joseph. en 16 de septiembre de 1732 dicen las
mas Hauiene por auerlo entrado en la felegrina

Antonia Dominga de pasos muger de Jus figeyra lleba
Antonia en 16 de septiembre de 1732
23 — 8

Domingo Maria de Riua da Via muger de Pedro
Murio. de batellan lleba Domingos en 16 de septiembre
de 1732 trasso muerto dho Domingo en 10
de Mayo de 1733.
21 — 28

Maria Maria de neyra muger de Jus de uila Verde
lleba maria en 17 de septiembre de 1732
23 — 2

Pasados



Jn Martin de Robo — — 48

En 17 de septiembre de 1732. llebo domingo
boullon y minos de esta M casa llamados
Agustin = ~~Agustin~~ Josepha = Josepha =

Fr.co Catelina garsia, muger de Migel paseyro
Murio llebo Fr.co en 17 de septiembre de 1732 traxolo
muerto en 23 de septiembre de 1732 Vovino ala
paga por tener poco tiempo

Josepa Ana de batallan muger de domingo de
Prado. llebo Josepa en 17 de septiem
bre de 1732 23-2

agustin Ma do souto muger de blas de Riba
Murio. talla - llebo agustin en 17 de septiembre
de 1732 traxolo muerto en 12 de Mayo de 1733
22

Josepha Domingo do souto muger de sebastian de coane
llebo Josepha en 20 de septiembre de 1732
22-22 Pasadas

Sn Miguel dos agros — 40

Fr.ca muxo — Maria rrosa martinez muger de Po de Moã, trajo muerta fr.ca en 16 de septiembre de 1732

Jeronima murio — Maria Ponba muger de Simon douteiro trajo muerta Jeronima en 12 de Marzo de 1733

Benita murio — Dominga da yglecia, muger de Jul Antonio Basco, trajo muerta Benita en 25 de Abril de 1733.

6

Pasadas



2

Jn cristobal de nre mesan — 50

En 17 de septienbre de 1732 lle
bo mano el Calbino a esta fra
quatro ni nos llamados = Agustin,
Maria, Andrea, Andres.

Andres — Dominga Douteyro muger de Andres Bisen
te do porto lleba Andres en 21 de septienbre
de 1732

22-12

Andrea Murio — Josepha de Bosende, muger de Bisente
Mesia lleba Andrea en 22 de septiembre
de 1732 tra Sola muerta en 15 de Diciembre
de 1732

Maria — Isabel Mesia, muger de Andres Bosen
de lleba Maria en 22 de septiembre de 1732
Hosele ~~[illegible]~~ pagó por no venirse sentar de muerto

Agustin — Benita Rodriguez muger Joseph Saio
lleba Agustin en 22 de septiembre de 1732
Pasadas 22-2



Mn
esteban de oca ——— 51

En 20 de septiembre de 1732. llebo mi gel
gél = quatro ni nos a esta feligresia
llamados Mateo = Pedro = Caetana =
Manoela = Uno destos ni nos dizen
estas mugeres Mario = de el mayor
dono qn en tadel - llamase Po

Caetana
Murio

Dominga de Prado muger de Manoel Calueyro lle
ba Caetana en 25 de septiembre de 1732 trajo la muer
la en 12 de Enero de 1733

19 - 12

Manoela

Andrea de Mayan muger de Pedro Calueyro
lleba ~~Caetana~~ de Manoela en 25 de septiembre de 1732 tra
jo lo muerto en 1 febrero de 1733

Ynes de castro, muger de esteban fe
rreyro lleba mateo en 29 de septiembre de 1732

Ojo

Este Matheo lo cria Maria Martinez soltera tabernera de la Gesta vz de
la fra de Sta Ma de lo mil de donde es vza dha Ygnes y dha Maria es su madre
por lo qual no debe pagarsele aunque suena en su nre la muger de esteban ferreira qn dijo
ser asi que ella desde el dia de la entrega lo retenia: y otras personas de la villa lo han cono
cido y dho al enfermo mig que los lleuo a oca:

Pasados

S.n Juan do Campo ——— 52

Bernarda murió

Juana de bra monte muger de Antonio Suarez trajo muerto Bernarda en 21 de septiembre de 1732

22-8

Martin m.l murió

Josepha de Castro muger de Blas uarcala trajo muer Martin Manoel en 16 de Enero de 1733

Pasadas 42-30

La Madre de Niños Expos.s desta Real Cassa entregara vno a Antonia de Gonzalez Mug.a de Domingo Gozalez Vez.nos dela felig.a de S.ta Marina de Sar Jur.on de Taveros, de Orden del S.r D.n Ag.n de Ouviña Excu.or del S.r Adm.or D.n Cayetano Gil Taboada. oy dia dela fha 23 de Oct.e de 1732

Por auss.a del S.r Administrador

Agustin de Ouviña

Sta Mariña de agar — 53

En 23 de septiembre de 1732 entregara de Jo Uebo Antonio Rey Ministro desta Rl. Cassa, franca Maria, franca Juliana

franca Pelonia Devasquas Muger de Bertolome Calueyro
Ueba franca en 28 de septiembre de 1732 tra Jo la muerta en 12 de Noviembre de 1732
8 – 2

Maria Andrea Darausa Muger de Pedro Doporto
Murio. Ueba Maria en 28 de septiembre de 1732 tra Jo la muerta en 15 de febrero de 1733.
24 – 30

franca Antonia Degonzar Muger de Domingo Gonzalez
Murio Ueba franca en 28 de septiembre de 1732 traxo la muerta en 23 de Otubre de 1732 a la mesma por
Andres este papel se le dio [illegible]
21 – 2
Juana de Bibian muger de muger de
Juliana gabriel Preto Ueba Juliana en 3 de Otubre de 1732 tra Jo la muerta en 18 de Diciembre de 1732
Pasada 13 – 20

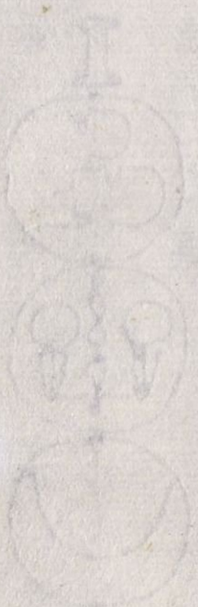

USC
UNIVERSIDADE
DE SANTIAGO
DE COMPOSTELA

Jn Andres de Sea — 54

En 29 de septiembre de 1732 lleba fa
lin to fonta os quatro ni nos espositos
desta Rl casa llamados = Andres =
tiburcio = fr.ca = Josepha =

Josepha murio — Fran.ca da Riueyra Muger de Jn Barcala
lleba Josepha en 1 de octubre de 1732 tra Jolo
muerta en 7 de Nouiembre de 1732

Fran.ca — Fran.ca Valada Muger de Jn de Magariños
lleba Fran.ca en 1 de octubre de 1732

Andres murio — Manoela de Castro Muger de Agustin
Pineyro lleba Andres en 1 de octubre de 1732
tra Jolo muerto en 26 de Enero de 1733

Pasadas

tiburcio murio — Dominga lopez muger de Blas Gomez lle
ba tiburcio en 1 de octubre de 1732 tra Jolo
Muerto en 10 de octubre de 1732 - Nonino de la
paga por tener poco

Sta María de tras Monte —— 55

Fln.to muria

Micaela Perez mug.r de Pedro Garcia trajo Muerto Ant.o en 3 de octubre de 1732

Pasadas



USC
UNIVERSIDADE
DE SANTIAGO
DE COMPOSTELA

Ha Ma de Couto ——— 96

En 5 de Otubre de 1732 llebo domingo fer
nandes a esta fra quatro niños espositos
llamados fr.co = Geronimo — tiburcio =
Micaela =

tiburcio Dominga Castrelo muger Benito duro lleba
tiburcio en 8 de Octubre de 1732 dicen sele murio
y lo enterro alla

Geronimo Dominga de trasande muger de ~~Geronimo en~~
Paulos de dios lleba Geronimo en 4 de Octubre de 1732
dicen sele enterro alla y p.r eso Bovino ala paga

Micaela Maria Costenla muger Jacobo dominguez
lleba micaela en 4 de Octubre de 1732.

fr.co Marina de mayndo muger de Jose bel tron
lleba fr.co en 10 de Otubre de 1732

Pasadas

Sta. Maria De frades —— 57

En 9 de octubre de 1732 llebo Silbestre Mel, froylan, Dionicia, franco franca

froylan muerto — Ana de Nodar muger de Benito Vieyra lleba froylan en 11 de octubre de 1732 traxolo muerto en 4 de Diciembre de 1732

franco muerto — Maria Bortela Muger de Joseph a Varela lleba franco en 11 de octubre de 1732 traxolo muerto en 4 de nobiembre de 1732

franca — Catalina fereyra Muger de Alonzo ten Perau lleba franca en 11 de octubre de 1732

Dionicia — Ysabel Miranda muger de Alberte de Gala lleba Dionisa en 12 de octubre de 1732

Pasadas

11

Sn Julian de Rea ——— 58

Maria Gontada Muger de Domingo Rodriguez tera Jo Muerta Maria en 10. de octubre de 1732

Maria Murio

Pasada

Sta en la ha de Matalobos — 0 97

En 28 de Octubre de 1732 llebo domingo
Cardalla quatro niños espositos lla
mados = Bernarda = Andres = Petro
nilla — eduardo =

En 1 de nobiembre de 1732 llebo sabento
fontao quatro niños espositos a esta
que ya estaban dispuesto para ella a 28 de Octu
bre y se quedo por orden del Sor don Agustin Ubiña
y en otra ocasion por el Sor administrador
que con papeles estan adbertidos
y apuntados las fr.as donde se dispusieron
aora los que llebanse llaman = Ma
narcisa — Po — ma = narciso =

Narcisa muerta — Ynes de grana, muger de domingo de Mata
lobos lleba narcisa en 3 nobiembre de 1732
traa sola muerta en 28 de Nouiembre de 1732

4 — 20

ma — Manoela de castro muger de Andres de matalobos
lleba maria en 3 de nobiembre de 1732 =

34 — 26

Po — Ma de rrosente muger de Juo de sn Martiño lleba Po en 3 de
nobiembre de 1732 34 — 26

Ita en la hacienda matalobos

Ma de Josa - muger de Marcos Calbelo Ve
bana nacio en 3 de noviembre de 1732

34 - 26

Pasadas

Sta Ma de Budiño — 060

Juana de Castro, muger de Alonso Gago —
fr.co Fra Jo Muer to fr.co 19 de Octubre de 1732
Nuno

Pasada

11

Sn Mamed De Lineyro — D. 61

Yo nacio murio — Andrea de yllodo muger de Andres Varela

trajo muerto Yo nacio Rey en 19 de octubre de 1732

27-6 Pasada



Sn Juhan da Luana — 62

Domingo Carnota muger de
Juº Carnota traxo muerta agus
tina en 22 de Otubre de 1732

muerta

33 Pasada



2

En Atencion al mal dia q̃ hace La Mᵉ de Niños Expᵗᵒˢ desta
Rˡ Casa de Zedula para la Zesta q̃ esta para salir para
la Feligreᵃ de Sⁿ Xpcristoval da enfesta; Y porque esta
feligrᵃ no se halla puesta en la Lista la pondra à con
tinuaᵒⁿ dela de Sⁿ Hestevan de Frasmonte que es
la Vltima adonde fueron Niños Expᵗᵒˢ en el Mes de Jullio
Hospˡ Rˡ y Octᵉ 28 de 1752

Saboada

Sn Cristobo da enfesta ——— 63

En 28 de Otubre de 1732 lleba Antto Rey quatro niños es Pos tos a esta fra con orden del Sor Administrador con Pallayo ad junto = la mayor = agustin = Po = simon = Jacobo =

Jacobo. Maria alvares Muger de Joseph de miras lleba Jacobo en 31 de octubre de 1732

Ma da Garsia muger de domingo de simon Vial lleba simon en 2 de Nobiembre murio de 1732 tra Jo lo muerto en 10 de Noviembre de 1732 Novino ala paga por tener poco tiempo

Agustin Catalina de mourullo mugr de Pas cual Donteyra lleba agustin en 2 de nobiembre de 1732 tra Jo lo muerto en 4 de Noviembre de 1732 Novino ala paga por tener poco tiempo

Pedro Jasinta de gara Val muger de Joseph mugico lleba Pedro en 2 de nobiembre de 1732

Eugenia Murio Josepha das Pereyras muger de Franco de lo Bran tra Jo muerta Eugenia en 20 de Maio de [illegible] Pasadas

La Madre de niños expositos de esta Sta. casa entregara una niña, para que la crie en la forma regular María Ventura Cordeira, muger de Andres de Vilar, de la feligª de Sta. vaia Vedra y la conoce a la dha Dominga Rodrigues, vezª de esta Ciudd. y a esta Dominga, la enfermera de Sta. Ysabel Dominga Beiroa; Hospl. Rl. de Sgo. Nbre. 4 de 1732 D.

Saborda

Sta Baya Vedra ——— 064

Maria Ventura Zerdeira muger de Andres de Vilar Ueba franca en 5 de Nouiembre de 1732 Conzedula del Sr administrador que antecede.

Pasada =

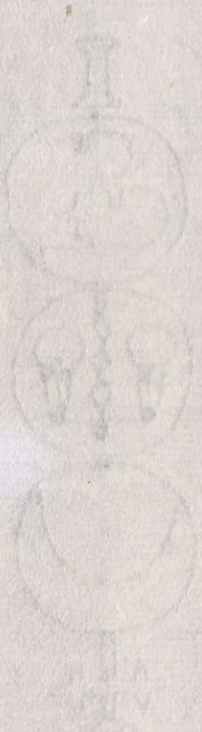

USC
UNIVERSIDADE
DE SANTIAGO
DE COMPOSTELA

11

Atento al Riguroso dia hibierno y estar completa la seta de niños expositos se remita a la fra. de Sn. fructuoso de afuera q. quedo reservada en la lista para semejantes Dias hospital Rl. y enero 11 de 1733

Sabrada

4

La Madre de niños expositos de esta R.l casa entregara una niña, para, que la crie en la forma regular a Luisa Esteuez, muger de Domingos da Fraga el qual actualm.te esta sirviendo en la obra de esta R.l casa, y biben en la calle de las huertas de esta Ciud. Hosp.l R.l 5 Octubre 4 de 832

Taboada

S.n Fructuoso de fuera ——— 065

Luyza Esteuez muger de Domingo da fraga
lleba Ant.a en 5 de Nouiembre de 1732 con zedula
Del S.or administrador que antecede
32-22

En 11 de Enero de 1733 lleto Domingos Cardama q.to niños
Expositos llamados Madalena, Paulos, Juana Julian
Estos niños estaua la zedula echa para ir a S.n Thome de
Vilariño y por azer maldia mando el S.or ad Ministrador
Que fuesen a S.n Fructuoso de fuera como consta de ceder
la q. antecede de su S.ra el S.or administrador.

Julian. Olaria Loureira muger de Paulos de turnes lleba Ju
22-2 lian en 13 de Enero de 1733

Juana Isabel de Outeyro muger de Alberto Rial lle
murio Juana en 13 de henero de 1733 trajo la muerta en
12-6 23 de marzo de 1733

Madalena Susana Lopez muger de Domingo Doca miño
murio lleua Madalena en 14 de Enero de 1733 trajo la mu
1-8 erta en 24 de febrero de 1733

Paulos.
21 – 30

Ygnes da yglecia muger de Domingos de Ca
mean Ueba Paulos en 14 de Enero de 1733
Pasada

USC
UNIVERSIDADE
DE SANTIAGO
DE COMPOSTELA

Sta mariña da Ameyxendra — 866

thomas muro

Patronila douteyro muger de Mnto da Varcia
tra Jomuerto tomas en 3 de Nouiembre de 1732

Pasada 30 — 18

Sta Maria de Viseso ——— 0 67

En 1 de Nouiembre de 1732 lleb Domingo fernandez q.to ninas expositos llamados maria Andrea Anta fran.co

maria murio — Alberta de mol des muger Paulos de Hombre lleba maria en 13 de Nouiembre de 1732 trajola muerta en 13 de febrero de 1733

16 – 12

fran.co — Maria Gillermes muger de Paulos Siso lleba fran.co en 13 de Nouiembre de 1732

33

Andrea murio — Dominga de valiña muger Pedro Chrespo lleba Andrea en 15 de Nouiembre de 1732 trajola muerta en 2 de Diciembre de 1732

3 – 6

Antonia murio — Rosa Do Porto muger de Nicolas de salaño lleba Anta en 24 de Nouiembre de 1732 trajola muerta en 11 de febrero de 1733

12 – 9

Paradas



USC
UNIVERSIDADE
DE SANTIAGO
DE COMPOSTELA

Gn y Rl Hosp.l de Sant.o y Nr.e 8 de 1732

La M.e de Niños expositos de esta Rl Casa en atencion â lo riguroso del tiempo suspenda continuar con la lista de los meses en que se incluie este pres.te de Nr.e y de oi en adelante repartira las zestas en la lista de Diziembre comenzando en la fr.a de S.n Pedro de Busto y continuando despues con las que se siguen. Tabbada

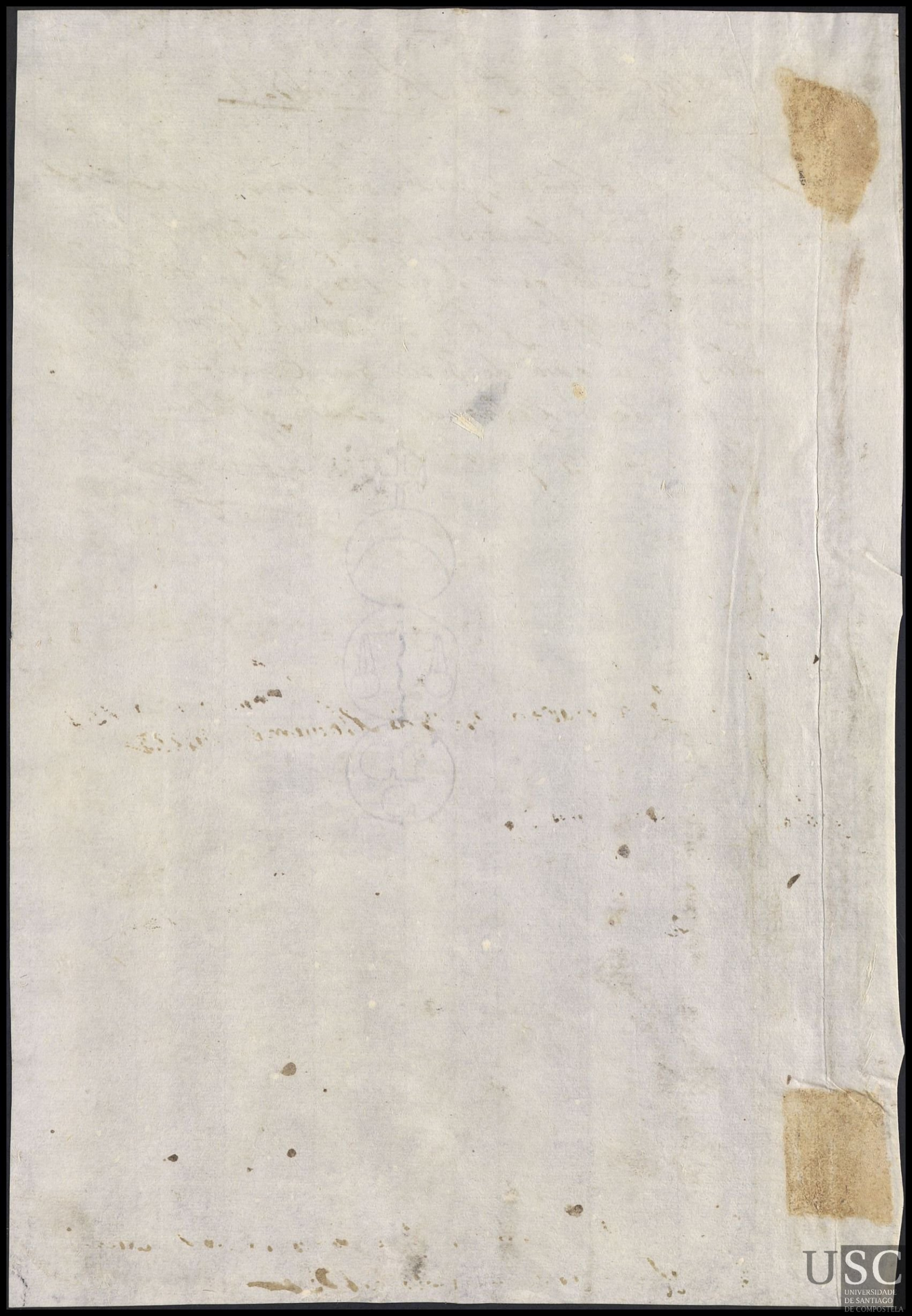

S.n Pedro de Busto ——— D 64

En Nuebe de Nouiembre de 1732 lleg.to niños exp
positos Paraque fuesen aesta fr.a como cons
ta del Papel ad Junto llamado Pedro, Ju.s,
maria fran.co

maria muri. Maria Baluga muger de Pascoal da
mata lleba Maria en 11 de Nobiembre de 1732
tra Jo la muerta en 19 de Nouiembre de 1732

fran.co Cataliña das Bousas muger de tiburcio fernan
dez lleba fran.co en 11 de Nouiembre de 1732
33 – 42

Pedro muri. Maria Barela mug.r de Ju.s de Paradela lle
ba Pedro en 13 de Nouiembre de 1732 tra Jo lo mu
erto en 16 de Nouiembre de 1732

Ju.s M.a de linares mug.r de thomas de Pardela lleba
32 – 26 Ju.s en 16 de nouiembre de 1732 Pasadas

S.n Pedro de rbo Jo ——— 69

Basilio murio

Maria Rodriguez muger de Ygnacio Rodriguez tra Somuerto Basilio en 10 de Noviembre de 1732

Pasada

Sta Maria de Castelo ——— 820

Juana Thomasa Martinez muger de Domingo fosa
muerto do, traxo muerto Juana Cruz de Nobiembre de
1732

Pasada

Sn Bi lente de marantes 072

En 10 de nobienbre de 1732 lleboDo
mingo Cardama a esta felegrisia qua
ninos llamados ~~maria~~ Barto
lome = Gregorio Antta Fran.co Barto
lome murio. Fran.co murio

Antta de tarrio muger de Pº fer
nandes lleba Antta en 20 de Nre de 1732
Antta este ni no lo echo el mayordo
mo a una muger Sta de Sta ma
rina de Berdia = Paso y se le pago pr Sta
D. Mariña de Berdia &

Pasaron a esta felegresia con decreto de Su Sra el Sor Admi
nistrador q llace saver Domingo de quintela Sustituto
de Sro; desde la felegresia de Sta mariña de deigebre; lla
mados alexandra = gregoria = Jacobo = andrea
Jacobo murio

Constte yo
Quintela

Alexandra murio Juana de Valado muger de Jus de Vilaseco lleva alexan
dra en 23 de marzo de 1733 trajo la muerta en 26 de mazo
de 1733

Gregoria Murio Fran.ca Dorrio muger de Jus de Valado lleva Gregori en 23
de marso de 1733 trajo la Muerta en 26 de marzo de
1733

Sn Bicente de Marantes / ~~Sn Cristobo~~ de marantes

Andrea y Isabel bieytes muger de gregorio Suanes

Ueba Andrea en 2 de abril de 1733.

Pasadas

S.n Payoda sa bu Jcira ——— 022

En 28 de Noviembre del 1732 lle Ant.o Rey q.to niños expos-
tos llamados Clemente, Bernardo, Dominga Andres.

Clem.te Maria ta coa muger fran.co Gonzalez lleba Clem.te
En 30 de Noviembre del 1732
24-18

Dominga 34 murio Lucia de frotoso muger de Ju.n Vidal lleba Dominga
En 30 de Noviembre del 1732 tra Sola muerta En 13 de Diciem-
bre del 1732

Andres Maria Mosqueyra muger de Ant.o de lo Oran
lleba Andres En 2 de Diciembre del 1732 Hasele pago
por averlo enterrado alla; &

Bern.do murio Maria Douteyro muger de Ant.o Maveyro lleba Ber-
nardo En 7 de Diciembre del 1732 tra Sol.o muerto en 31 de
Diciembre de 1732 Pasadas



USC
UNIVERSIDADE
DE SANTIAGO
DE COMPOSTELA

4.

La M.e de Niños espositos desta real Casa entregará vna Niña, a Margarita Paz, Mug.r de Andres Dorosa, vz.o dela Fr.a de S.r Marnet de Moalde, para quela crie conla paga acostumbrada, por thener leche para ello, y conocerla por Mug.r quela criará bien, y de satisfaccion Marta Rodriguez, Muger de Esteban Varela Ministro dela Trinidad descalza, q. viuen enlas cinco calles. Hosp.l R.l y fr.o 25 de 1733

Saboada

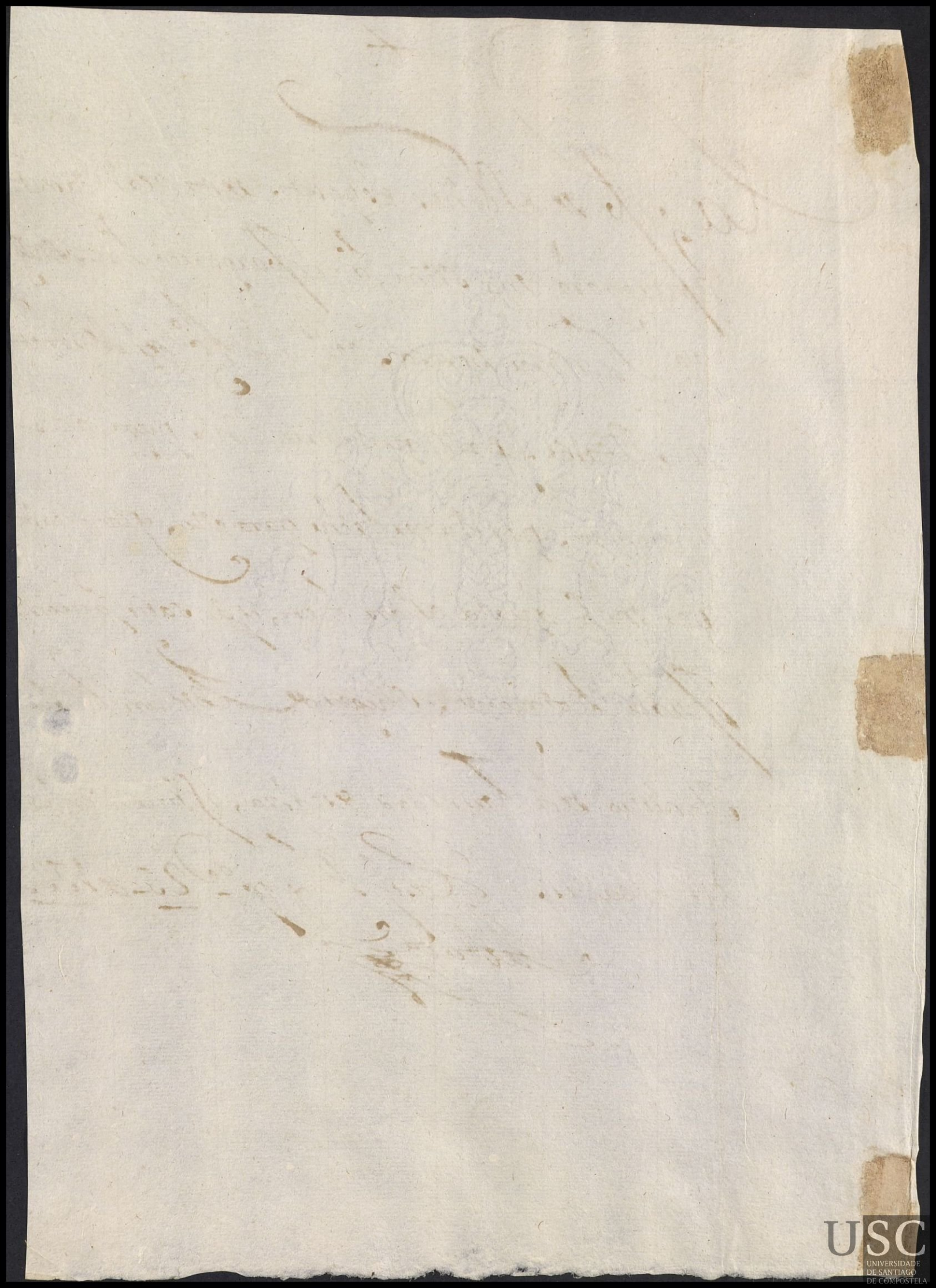

La Madre de niños exp.s de esta R.l casa entregara vn niño a Rufina de Moreira muger de Fran.co de Araujo, vez.os de sanmamet de Moalde para, que lo crie en la forma acostumbrada por tener leche para ello, y conocer la Andrea, de Antez, y torres; Hosp.l R.l y Dbre. 10 de 1732.

Jabonar

Jn Mamed de Moalde ——— 873.

Fran.co Ant.o Rufina de moreyra muger de fran.co de araujo ~~[illegible]~~ lleba fran.co Ant.o en 10 de Diciembre de 1732 mandoselo dar el señor administrador como consta de cedula q ante cede de su ss.ra

28-8

Juana Margarita Paz muger de Andres dorosa lleua Juana en 15 de febrero de 1733 mandoselo dar el s.or administrador como consta de cedula q ante cede de su ss.ra

16-12

Pasadas



Fas. 1 Sn. Miguel de Ferrariz

~~Marina de Berdia~~

Estos ninos estaban Pa. Berdia y con orden de su Ministrador pasaron a Sn. Miguel de Ferrariz

En 17 de Diciembre de 1732 llebo Jacinto Fontan quatro ninos expositos llamados. Froytoso; ~~[illegible]~~; Andres; Maria.

Jacobo

Ma. Murio. Ma. Catorre muger de Josepe Bentin lleba Ma. en 20 de Dezienbre de 1732 trajo la muerta en 30 de diciembre de 1732.

Frutuoso. Andresa Figueyra muger de Juan de Outeyro lleba frutuoso en 20 de dezienbre de 1732.

Andres murio. Lucia Neves muger de Domingo Viveyra lleba Andres en 21 de Diciembre de 1732 trajo lo muerto en 5 de Enero de 1733

Jacobo Murio. Maria Gomez muger de Martin de Vial lleba Jacobo en 25 de Diciembre de 1732 trajo lo muerto en 27 de Abril de 1733

Pasasadas

Pedro de Loureda ——— 25

Madalena do carral mug.r de Bastian dos Santos ~~[illegible]~~ Se muerto thomasa en 23 de Dicumbre de 1732

thomasa muerto.

Pasada

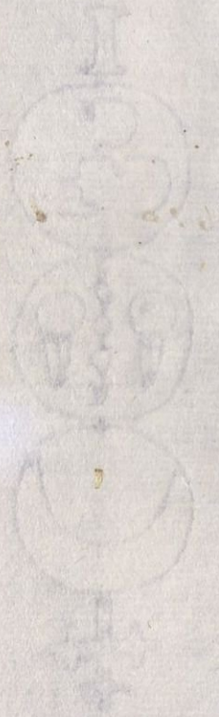

Ita Mag. bidueyro 76

En 20 de diziembre de 1732 lleba domingo fernandes quatro ninos a esta fra. llamados Andrea - manuela tiburcio Bernardo =

Bda. Dominga de onteyro muger de Andres alvares
Murio. lleba Bernarda en 28 de dezienbre de 1732 trajo la muerta en 19 de marzo de 1733 12-22

Tiburcio Dominga de sar muger de Prosendo calbo
Murio. lleba tiburcio en 28 de dezienbre de 1732 trajolo muerto en 17 de enero de 1733 3-30

Andrea Dominga de lens muger Jasinto de madas lleba Andrea en 29 de Diciembre de 1732 22-30

Manuela Mario Mario de sar muger de [illegible] lleba manuela en 30 de Diciembre de 1732 trajo la muerta en 29 de marzo de 1733

Pasadas 15-30

S.ta Maria de cazo freyto ——— 0 77

En sinco de Enero de 1733 llebo Siluestre Mel Min.o desta R.l Casa q.to niños expositos llamados Jacob Manoel ynocencio thomas

thomas Catalina Sanchez muger de Pedro dos Santos lleba thomas en 8 de Enero de 1733

Jacobo Maria Lopez muger de Blas Serrejo lleba Jacobo en 8 de Enero de 1733 trajolo muerto en 13 de Abril de 1733
muerto

Manoel Xascia fernandez muger de Barto Lome de Veyga lleba Manoel en 8 de Enero de 1733

Josepha Basques muger de Domingo de Garaual lleua
Ygnocencio ygnocencio en 9 de enero de 1733 trajolo muerto en 18 de 1733

Pasadas

1.

La M.e de Niños espositos, entregarà vno, para que lo crie enla forma regular, à Maria Rossa Martt.z, Muger de Pedro de Ulloa, v.z.o del lug.r de Cornes, fr.a de S.ta Maria de Conxo, por ser persona conocida, de Andrea de Antelo, que asiste enla peregrineria: Hospital R.l, y Henero 11 de 1733. Sabbada

Sta María de Conxo — 1738

Pº María Roza Martinez muger de Pedro de Ulloa lleba Pedro en 11 de Enero de 1732 Mandaselo dar el Sr. administrador Como consta de cedula q antecede De su Sra. 22-20

En 26 de Enero de 1733 llevo Jasinto fontan q. niños expositos llamados, Pedro, María, Agustin Paulos;

Ysabel, carteloa, muger de Bernabe mareque lleba maria en 27 de henero de 1733

Mª

19-26

Paulos Murio. Mª de gondelle muger de Andres de mareque lleba Paulos en 27 de henero de 1733 trajo lo muerto en 30 de Enero de 1733

18 mrs

Agustin murio escolastica da yglesia muger de Jose preto lleba agustin en 27 de henero de 1733 trajo lo muerto en 13 de febrero de 1733

3-6

Pº Anttª de Muyno - muger Jaº de abenza lleba Pº murio en 28 de henero de 1733 trajo lo muerto en 2 de Marzo de 1733

6 Pasadas

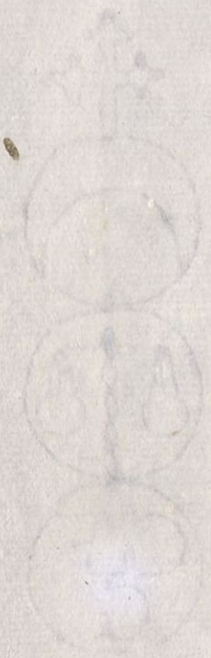

2

Jn tome de bilariño ——— 079

En 28 de henero de 1733 llebo Miguel gil quatro niños a esta fr.a llamados = Maria = Juhan = Ant.o = Alonso = Maria murio

Ant.o Catalina de Souto muger de Ant.o de theo lleva Antonio en 1 de febrero de 1733.

18-30

Julian. Olaria Serdeyra muger de Joseph Conde lleva Julian en 1 de febrero de 1733

18-30

Alonzo. Marta Chanteyra muger de Joseph de Alen lleva Alanzo en 1 de febrero de 1733

18-30 Pasados

Sn Sebastian de pico Sagro ——— 0 40

En 31 de Enero de 1733 lleuo fran.co Garcia min.o desta R.l Casa q.to niños expositos llamados Bertulo fran.co, Andrea Antonio

fran.co Dominga Alvarez muger de Alvertechico lleua fran.co en 2 de febrero de 1733

Andrea Murio Juana moga muger de Julian Vozende lleua Andrea en 2 de febrero de 1733 trajola muerta en 17 de marzo de 1733

Bertulo Lucrara de vilas muger de Benito tato lleua Bertulo en 2 de febrero de 1733

Ant.o Murio Esteua Chrespa muger de Pedro de canaual lleba Antonio en 6 de febrero de 1733 trajolo muerto en 5 de Marzo de 1733

Vasez

Sta Mari de Grixoa 81

María Rodriguez muger de Andres da Benito fraga trajo muerto Benito en 31 de enero Murio de 1733

25-18

Pasa a la fernandez muger de Fco Muerto de Vera mur. tt trajo muerto Benito Fco 5 de abril de 1733

56-28 Pasadas

S.n Bisente de Requeixon ——— 982

Baltasar. Murio.

D. Maria Perez mug.r de Simon Garcia trajo muerto Baltasar en 1 de febrero de 1733.

Pasadas

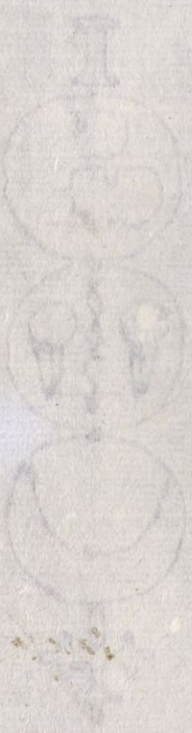

Sr. Po. de Carandon — 83

En 4 de febrero de de 1733 llebo Antonio Rey a esta fr.da quatro ninos llo mas
Blas, Julian, Andres, Andrea.

Blas — Fran.ca de Carauan muger Silvestre Sobredo lleua Blas en 5 de febrero de 1733
82-20

Julian. Murio — Christina da Vieyra muger de Pas cual Douarro lleua Julian en 6 de febrero de 1733 trajolo Muerto en 15 de febrero de 1733
Houino ala paga

Andres Murio — Dominga moga muger de Amaro da torre lleua Andres en 6 de febrero de 1733 trajolo muerto en 13 de febrero de 1733
Houino ala paga

Andrea. Murio — Ant.a da Silua muguer de fran.co Colazo lleua Andrea en 7 de febrero de 1733 trajola Muerta en 21 de marzo de 1733
Pasadas
1-20

4

La M.e de Niños espositos de esta R.l Casa, entregarà una Niña a Manuela Cajuzo, muger de Bertolo Breito, Vz.os de S.ta Baya de Lañas, por constar thener leche, y conocerla Fran.co Enfermero de Sant.o para que la crie en la forma, y con el estipendio regular

Hospital R.l y Gr.o 10 de 1733

Taboada

Sta Baya dellanas ——————— D 82.

Manoela de Caluzo muger de Bertolo Bueyto lleua Andrea en 10 de febrero del 1733 Mandosela dar el Sr administrador como consta de cedula q. Mente cede de su Sta.

Pasada

+

La Cesta de Niños espositos, que està completa, por el mal dia, que haze, se llebe oy a S.n Fis de Solonio =

Hospital R.l y fr.o 10. de 1733

Taboada



Sn fis de Soloeiro ——— 0 85

En 10. de fro. lleuo Jasinto fontan Mno desta Real Casa q.to niños expositos llamados, Adega, fran.ca Maria, Jacob ———

Adega Gregoria Vey muger de Andres do Sisto lleua
Maria Adega en 14 de febrero de 1733 trabola muerta en 20 del dicho mes de febrero de 1733 bouino ala paga por tener poco tienpo

Ma. Vicenta de Ponte muger fran.co de Canedo lleua; Ma en 15 de febrero de 1733

fran.ca Dominga Dominguez muger de Manuel Picon
Maria lleua fran.ca en 15 de febrero de 1733 trabola muerta en 24 de Abril de 1733

Pasadas

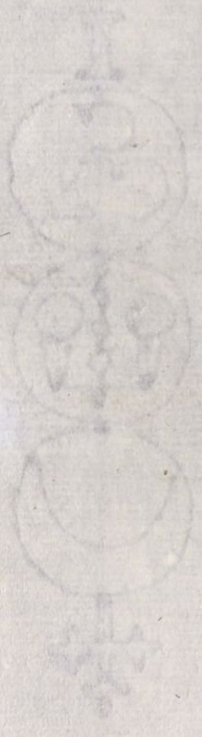

USC
UNIVERSIDADE
DE SANTIAGO
DE COMPOSTELA

Sta María de Para dela — D 26

María. Murió — Ant.ª de Casal muger de Benito de Nodartra Jo.ª muerta María. en 18 de febrero del 733

Pasada

S.n Simon de Cacheiras ——— 0 22

En 25 de febrero de 1733 Abo Domingos Fernandez q.to niños expositos llamados = Benita = Andrea = Antonio = Jacob

Benita murio. Ant.a Carneiro muger de Ignacio Gacio lleva Benita en 26 de febrero de 1733 trajo la muerta en 16 de marzo de 1733 Havino ala paga aviendosido avisada

Andrea Pascua Carneiro muger de antonio de Soane lleva Andrea en 26 de febrero de 1733

Ant.o murio Maria chrespa muger de Alegandro Garcia lleva Antonio en 26 de febrero de 1733 traxolo muerto en 17 de mayo de 1733 Havino ala paga aviendosido avisada

Jacobo Escolastica de Monteagudo muger de Andres de Valdaro lleva Jacob en 28 de febrero de 1733

Pasada

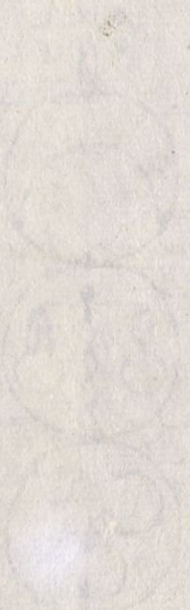

USC
UNIVERSIDADE
DE SANTIAGO
DE COMPOSTELA

4

El ama de Niños expositos de esta
R.l cassa entregara a Maria de Meiro
vna niña, que esta mañana a cossa
de las seis entro, y la trajo vn guar-
da de la Yg.a a la pieza de niños exp.s
por auer acreditado la dha. Mria.
vez.a de la Pelig.a de s.n Tis de Brion,
que la referida niña es hija suia,
y sela, hurtaron, y quererla criar
como hija suia sin, que este R.l Hos-
p.l le aia de pagar cossa alg.a fho.
en el a 16 de Dbre. de 1732 a.

Saboada

S.n fio de Bresi ——— 8 - 94

USC
UNIVERSIDADE
DE SANTIAGO
DE COMPOSTELA

S.n Juan de Calo ——— 89

En siete de Marzo de 1733 lleuo Silvestre Mel Min.o desta R.l Casa q.to niños expositos llamados; Andres, thomas Andrea; Vosende.

thomas Murio. Teodora neuez muger de ygnacio de guldriz lleua thomas en 12 de marzo de 1733 tra Jolo muerto en 13 de marzo de 1733

Vosende Murio Juana de Castro muger de Joseph Vieiro lleua Vosende en 12 de Marzo de 1733 tra Jolo muerto en 14 de Marzo de 1733

Andres Fran.ca da fonte muger de Vo que ne Vez lleua Andres en 15 de marzo de 1733 15-22

Andrea Murio. Maria Bazquez muger de Domingos Vazquez digo Vodriguez lleua Andrea en 30 de marzo de 1733 tra Jola muerta en 20 de abril de 1733 Pasada 3-32

41

En atencion a aver crecido los dias de sobrena de
la noche se comensara a repartir las sestas de
los niños comensando en san Martin de Oros
co y si binieri algun dia malo se ocuparan la fr.ª
de bando y resende hospital V.l y Marzo 7
de 33

Taboada



USC
UNIVERSIDADE
DE SANTIAGO
DE COMPOSTELA

S.n Martin de Oroso ——— 90

En 12 de Marzo de 1733 lleuo Ant.o Vez.o Min.o desta R.l Casa q.to niños expositos llamados, Juana - Dominga Agustin, thomasa.

thomasa Bernarda Gomez muger de Ant.o Suarez lleua thomasa
Murio en 15 de Marzo de 1733 trajola muerta en 26 de Maio de 1733
12-22

agustin Dominga Suarez muger de Blas de Liñor lleua Agustin en 15 de marzo de 1733
11-10

Dominga Dominga de Piaño muger de Simon de Bodiño lleua a Dominga en 14 de marzo de 1733 11-10

Juana Ygnaz Lopez muger de Domingo Sanchez lleua Juana en 16 de Marzo de 1733 trajola muerta en diz.re 23 de 1733 Houino a la paga por tener poco

Pasadas

Sta María de Deixebre — 91

En 15 de Marzo de 1733 llevo Jasinto Fontan Min.l desta V.l Casaq.to llevaron niños llamados, Alexandro, Gregoria Jacob, Andrea —

estos Niños con decreto de su S.ra el S.or Administrador q. hace saber Domingo de quintela Sustituto de S.no en 16 de Marzo pasaron ala Pelegresia de S.n Vicente de marantes; q. se alla en este libro al folio 21 =

El S.r Administrad.r manda q. los Primeros q. salgan sean a esta p.a = y luego a Sta M.a Cons.o q. de los meses de Ag.to —



USC
UNIVERSIDADE
DE SANTIAGO
DE COMPOSTELA

Sta María de Lestedo ——— 092

Domingo y Saviela Milla muger de Jul datorre tra Jo
murió Muerta Domenga en 16 de marzo de 1733
53-10-

Pasada

4

En aten.^on a estar llouiendo, la cesta de Niños, q̃ està para salir, a Sta M.ª de Lojo, la Me de Niños de zedula para q̃ se lleue a Sta Eulalia de Bando-

Hosp.^l R.^l y Marzo 22 de 1733—

Saboada

S.ta Maria de Lojo ——— 0 93

En 22 de marzo de 1733 lleuo Domingo fernandez q.to niños llamados Benito, Andres, Joseph, [illegible] Benito

Pasaron estos niños con sedula del S.r ad ministrador que Antecede ala fr.a de S.ta eulalia de Bando.

En 19 de Abril de 1733 lleuo Domingos Carda ma Ministro desta R.l Casa q.to niños expositos llamados, Paulos, Pedro, Maria, Fran.co ===

Fran.co Munip. Maria de Castro muger de Lucas Vieites lleua Fran.co en 21 de Abril de 1733 trajolo muerto en 26 de 1733 6-12

Paulos. Josepha lo Pez muger de Josephe Mosqueyra lleua Paulos en 21 de Abril de 1733

Maria: Maria Rodriguez muger de Jn.º Rodriguez Ueua
Maria en 21 de Abril de 1733

Pedro: Angela da Carreyra muger de Gregorio Couteiro
Ueua Pedro en 27 de Abril de 1733

Pasadas

tt

S^tu Eulalia de Bando ——— 094

En 22 de marso de 1733 lleuo Domingo fernandez q^to ni-
ños expositos llamados Benito, Andres, Joseph, [illegible]
Benito murio. Benito murio

Andres. Alberta Dominguez muger de Benito Lago
lleua Andres en 24 de marzo de 1733
9-30

Joseph. Antonia de Carvia muger de Ju^o de Mallou
lleua Joseph en 24 de Marzo de 1733
9-30

Pasada &=

t

Por estar el dia de Ynbierno, la cesta de Niños que està para salir, se lleue a Sn Juan de Resende Anexo delas Cacheiras. y para ello, La Mte. de Niños Espositos dè la zedula, que se acostumbra =

Hosp.l Rl. y Marzo. 29. de 1733 –

Saboada

S.n Juan de Rozessende ——————— 095

En 29 de marzo de 1733 llevo Silvestre Mel min.o desta R.l Casa q.to niños expositos llamados, Pedro, Maria, Julian Pedro, Murio Pasaron con orden del S.r Administrador como consta de ce Dula que antecede de su S.ra pues estavan para pasar a S.ta Maria de lo xo (~~[illegible]~~) (Julian murio)

Maria. Dominga de tras sellas muger Ju.o de Freiria lleva Maria en 30 de marzo de 1733.

9

P.o Ysavela Jacia muger de Fern.do Carvallo lleva Pedro en 2 de Abril de 1733

8-10 Pasadas

Pedro Murio. Maria de Sosane muger de Ju.o Antonio Nevez. lleva Pedro en 7 de ~~[illegible]~~ Abril de 1733 trajolo muerto en 3 de Mayo de 1733 Hovino a la paga Por decir tenia poco tiempo y asegurolo las otras dos

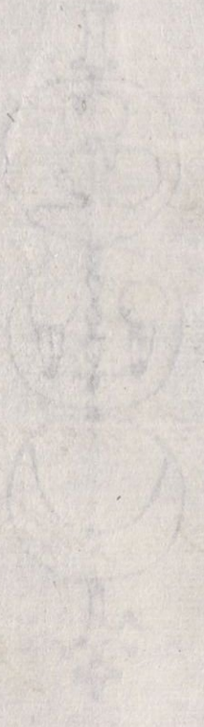

USC
UNIVERSIDADE
DE SANTIAGO
DE COMPOSTELA

Sn Bisente de Aro ——— 296

Sus muros. María Barela muger de Joseph Penseiro

Viuda traxo muerto Sus en 31 de marzo de 1733

Pasada

S.ta Maria de Luou ——— 1799

Maria muriô — Maria Bustela muger de Andres da torre traxo muerta Maria en 2 de Abril de 1733

Pasada =

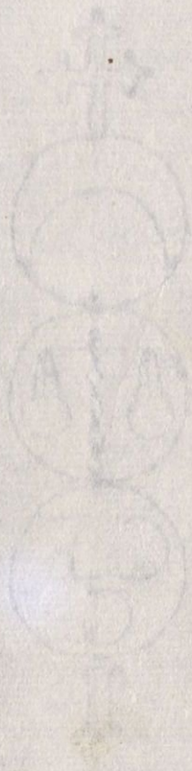

4

La M.e de Niños espositos desta R.l Casa entregarà vn Niño, à Cathalina Gonz.s Mug.r de P.o Salg.uo vz.os dela Fr.a de S.n Xptobal de Martige, Juris.on de Trasdeza, p.a que lo crie con la paga, que se acostumbra, p.r thener leche p.a ello, y conocerla, y abonarla de que le cuidarà bien, Joseph da vila, sacristan dela Parrochia de S.n Andres desta Ciudad. Dios p.e R.l y Abril 8. de 1733.

Saboada

S.n Xptobal de Martige ——— 898

Catalina Gonzalez muger de Pedro Salgeiro
Ueua Andres en 9 de Abril de 1733. Mandoselo dar el señor
administrador como consta de cedula q antecede de su
señoría =:

Pasada 11-16



USC
UNIVERSIDADE
DE SANTIAGO
DE COMPOSTELA

4

La M.e de Niños espositos desta R.l Casa, entregarà vn Niño, a D.a Dom.a de prado, Mug.r de Man.l Calveiro, vz.os dela fr.a de S.ta M.a de Loimil, p.a que lo crie, con la paga acostumbrada, p.r thener leche p.a ello. Y afianzarla Michaela Salgueira, Mug.r de Domingos de Campos, dela misma fr.a y conocer alas referidas Andrea Dantelo, que asiste enla peregrineria =

Hosp.l R.l de Sant.o y Abril. 12. de 1733 —

Taboada

USC
UNIVERSIDADE
DE SANTIAGO
DE COMPOSTELA

Sta María de Loy mil ——— D 99

Dominga de Prado Muger de Manoel Calveyro lleva Paulos en 11 de Abril de 1733 Mandose lo dar el Sr Administrador como consta de cedula q antecede Desus.ra

Pasada

La M.e de Niños espositos desta R.l Casa

Entregarà vna Niña, â Antonia Savoreda, Mug.r

de Joseph Caruallo, vz.os dela fr.a de S.ta Mariña da

Riueira, p.a quela crie, p.r thener leche, y abonarla

M.a Antonia de Moure, vz.a desta Ciudad, enla

Cuesta nueba, fr.a de S.n Juan; y por criarla se le dê

el estipendio acostumbrado. Dios g.e R.l

Abril. 12. de 1733

Saboada

USC
UNIVERSIDADE
DE SANTIAGO
DE COMPOSTELA

S.ta Mariña da Viveyra ——— 100

Andrea. Antonia Savoreda muger de Joseph Carvallo Ulcia Andrea en 12 de Abril de 1733 Mandoselo dar el S.or ad ministrador como consta de cedula q antecede de su Señoria

6-18

Pasadas



USC
UNIVERSIDADE
DE SANTIAGO
DE COMPOSTELA

tt

Sta María de Bamonde ——— D 201

D. Pedro Murió

Ysavel de gundelle muger de Franco de Cor tra Jomuer to Pedro en 16 de Abril de 1733

Pasada

Por estar malo el tiempo llevense los niños expositos que estan para salir à la fra de Sn Pedro de Villanueva

Hosp.l R.l y Abr.l 26 de 1733

Taboada

En 27 de Abril de 1733 lleuo Anto Rey quatro niños expositos llamados; Bisente, Andrea, Jacoba, Bisente;

Bisente murio — Ysauel Douteiro muger de Angel de no bua lleua Bisente en 28 de Abril de 1733 traxo lo muerto en 20 de Mayo de 1733

Andrea — Maria Suarez muger de Joseph Salvador lleua Andrea en 28 de Abril de 1733

Jacoba — Agustina Moga muger de Ygnacio Cerdeyra lleua Jacoba en 29 de Abril de 1733

Pasadas

Bisente murio — Ysabel chica Muger de Pedro Fernandez lleba Bisente en 30 de Abril de 1733 traxo lo muerto en seis de Mayo de 1733 a esta Hoselepago por ser la alquilona q consta en la pelegresia de Sta Ma Magalena a folio 29 deste libro = &:



USC
UNIVERSIDADE
DE SANTIAGO
DE COMPOSTELA

4.

La M.e De Niños Espositos desta R.l casa entregarà vna Niña, â Fran.ca de Galues, mug.r de Miguel de Lagos, Vz.os dela fr.a de S.n Miguel de Castro, enla vlla. Para, q. la crie, conel salario acostumbrado, p.r constar, que tiene leche p.a ello. y abonarla D.n Juan Joseph Perez de Solis, Disp.o desta R.l Casa.—

R.l Hosp.l y Abril. 28. de. 1733

Saboada

USC
UNIVERSIDADE
DE SANTIAGO
DE COMPOSTELA

Sn Miguel de Castro ——— 0103

Maria Franca de Galvez mugr de Miguel de Lagos Ueua Vna niña llamada Maria en 28 de Abril de 1733 Mando se la dar el Sr administrador como consta de cedula q ante cede Desus.ra

Posada

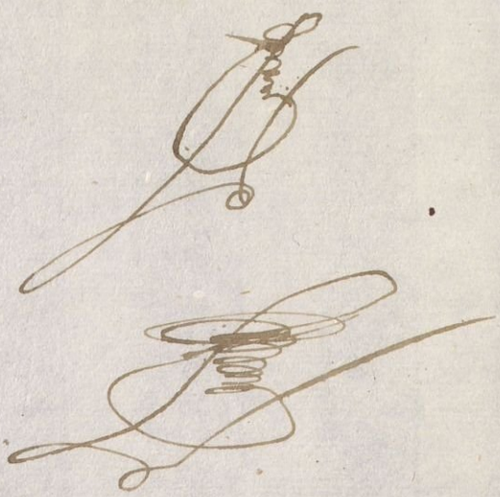

USC
UNIVERSIDADE
DE SANTIAGO
DE COMPOSTELA

ex

La madre de niños expositos de esta R.l
cassa, entregara vn niño a Maria Ma-
nuela Gomez, muger de Greg.o Vazquez
vez.s de la feligr.a de Zar, que biven
junto a S.n Lazaro, para, que lo crie
con la paga acostumbrada, por estar
informado tiene leche, y abonarla D.n
Matheo Garcia Capp.n de este R.l Hosp.l
en el a 5 de Mayo de 1733 B.

Taboada

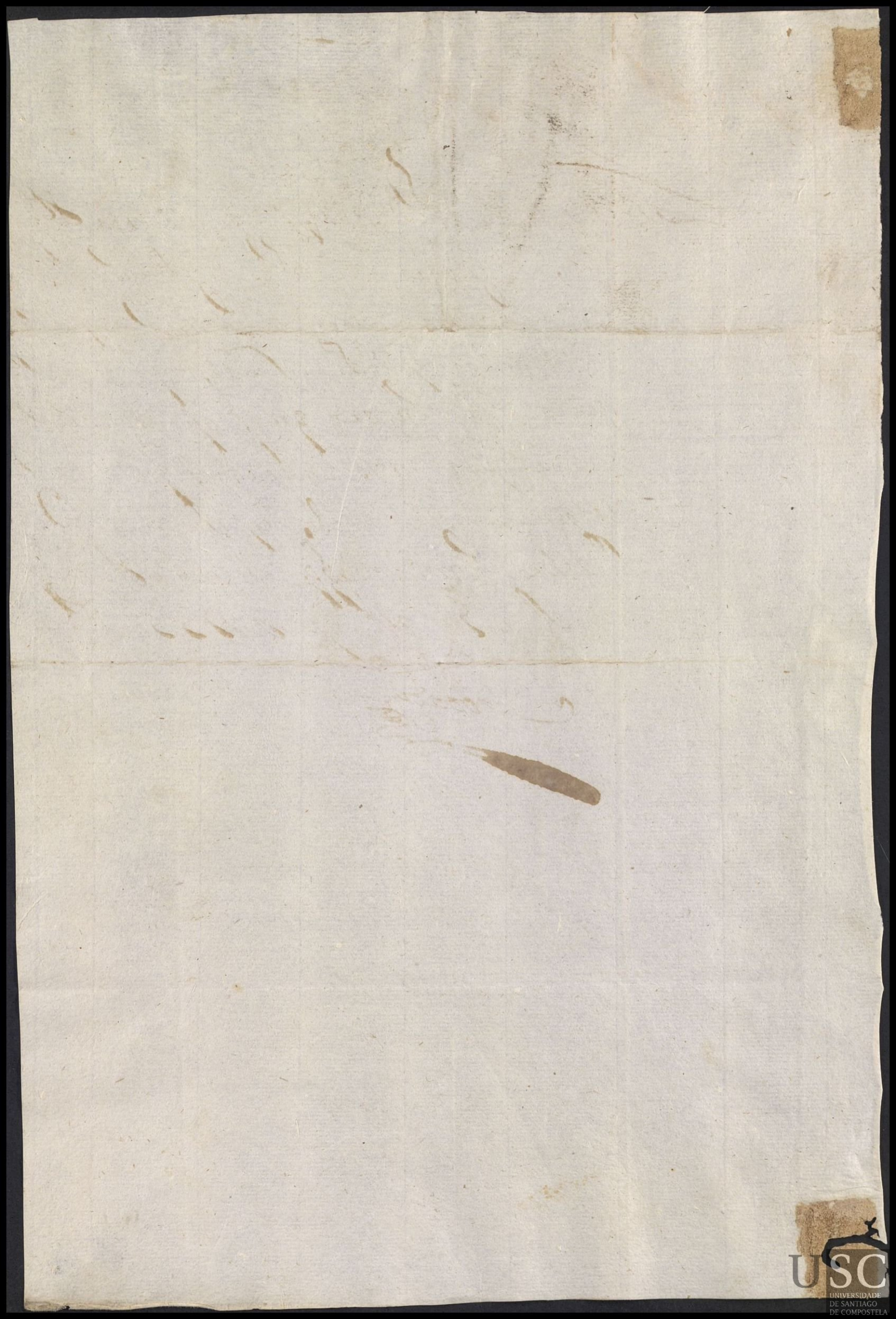

Sta María de Bar — 8 104

María Manuela Gomez muger de gregorio Vazquez
Ueba Agustin en 5. de Mayo de 1733 Mandoselo
dar el Sor administrador como consta de cedula
q. pantecede de su Sra

Pasadas

S.n Pedro de Vibeyra — 0105

En seis de mayo de 1733 llebo Jasinio Fontau q.to niños llamados Phelipa tiburcio Fran.ca Maria

Fr.ca Murio. Rafaela Rodriguez muger fr.co de Sal. lleba fr.ca en 12 de mayo de 1733 trajo la muerta en siete de Jullio de 1733 9 — menos 6

Maria Maria gomez muger de Damiano Perez lleba Maria en 15 de Mayo de 1733

tiburcio Fran.ca Ferreyra muger de Bertolo Fernandez lleba tiburcio en 15 de Mayo de 1733

Phelipa Maria vezina muger de Fran.co Ferreiro lleva Phelipa en 17 de Mayo de 1733 Pasadas



USC
UNIVERSIDADE
DE SANTIAGO
DE COMPOSTELA

En 10 de Mayo de 1733 llebo Domingo Fernandez Ministro desta Sl casa quatro niños llamados Michaela, Josepha, Michaela, Juana =

Micaela murió. Andreza de Villar - muger de Miguel garcia. lleba Micaela en 12 de mayo de 1733 traxola muerta en 17 de Mayo de 1733

Micaela murió. Josepa de Burro muger de Amaro de Granja. lleba Micaela en 12 de mayo de 1733 traxola muerta en 15 de Mayo de 1733 estas dos Houinieron ala paya por tener pocos dias

Juana Rosa mouriña muger de domingo de Villar lleba Juana en 12 de mayo de 1733

Josepe Josepa de Vilar muger de Jacobo Rodriguez lleba Josepe en 12 de mayo de 1733

Pasadas

S.n Salvador de Camanso —— 102

En 11 de Mayo de 1733 llebo sel bestre Mel ministro desta R.l casa q.to niños llamados Phelipe, Maria, Fran.ca, Ygnacio,

Ygnacio Maria de san Finsmuger de Ygnacio de Mouro lleba Ygnacio en 14 de Mayo de 1733

Fr.ca Josepa de anda moullo muger de Juo de estipoño lleba Fr.ca en 15 de mayo de 1733

Maria Margarita Maseira Muger de esteuo do Rio lleua Maria en 15 de Maio de 1733

Felipe Margarita lopes Muger de Antonio dorosa lleua Felipe en 25 de Maio de 1733 Dasq lo muerto en 30 de Julio de 1733 =

estos son delos delos que fueron a S.n L.do das donas pues p.r ser la Justiciato da Vna echo aquedos

M.a tata mug.r de Rosende da pena llebó Marcelo en 12 de Julio de 1733

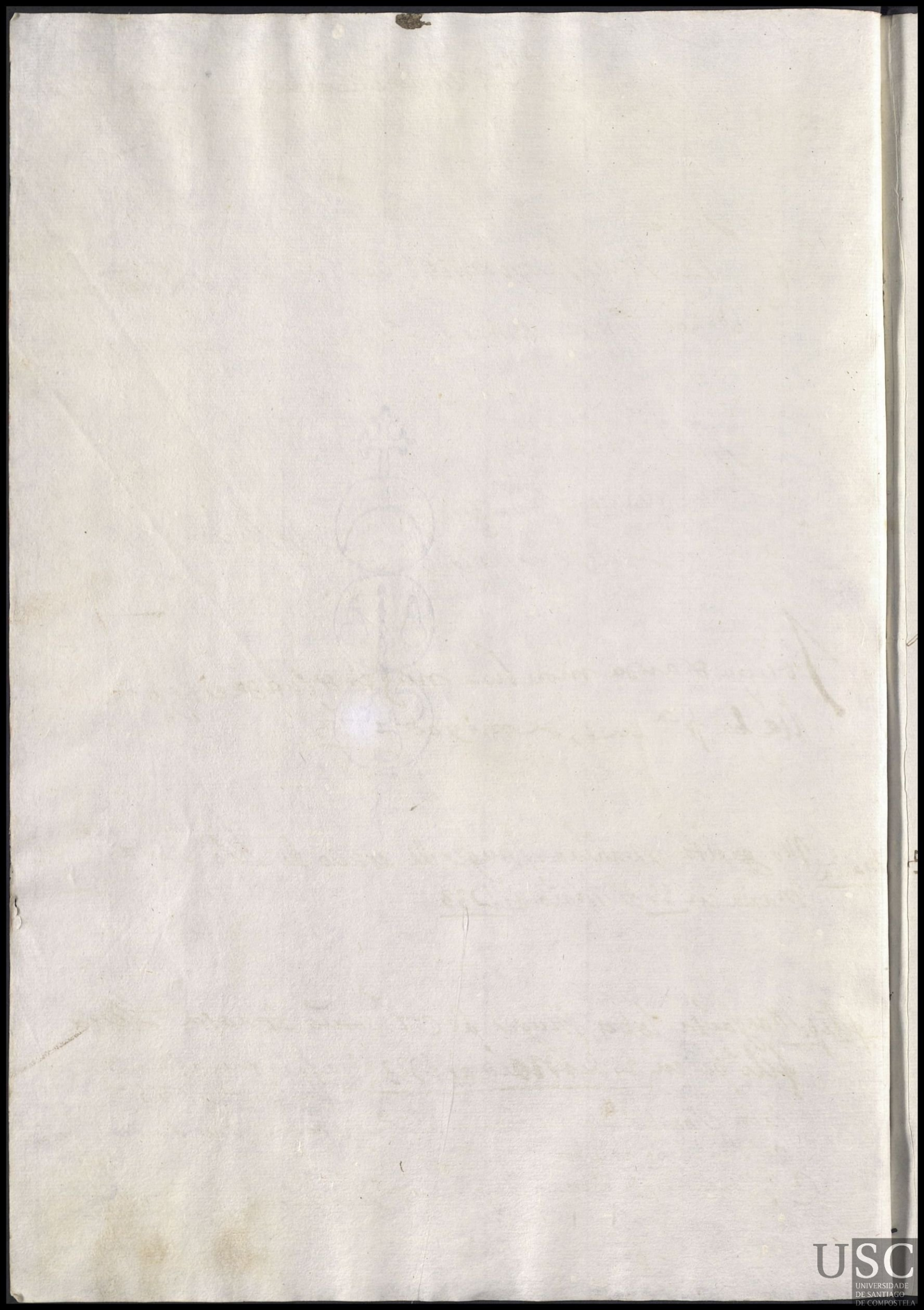

S.n Miguel de Barcala ——— 0108

En 20. de Maio de 1733 Uebo Domingo Cardamo quatro niños expositos llamados. Jeronima, Andrea, Diego, Agustina agustin Murio

Diego. Gabriela de trabande muger de Fran.co de Souto, Ueba Diego en 24 de Maio de 1733

Andrea. Maria gontana muger de Jeronimo Lopez Ueba Andrea en 24 de Maio de 1733

Jeronima. Alexandra Buela muger de Bentura Vandin Ueba Jeronima en 24 de Mayo de 1733

Pasadas

Entregará la M.e de Niños Expositos desta R.l
Casa, la Niña Exposita q.e he mandado retener
en la Perigrin.a, a María de Castro, mug.r de Lucas
Bieytez vez.nos de la fr.a de S.ta María de Lojo, por ser
conozida, y hauerla abonado D.n Fran.co de la Barrera
vez.no desta Ciu.d de q.e se tomé Cara.n en el Libro p.a
q.e conste. Hosp.l R.l de Santi.o y Mayo 26 de 1733

Taboada

Sta Maria de Loxo

Maria de Castro Muger de Lucas Bieites lleva Maria en 26 de Maio de 1733 Mando se la dar el Sor Administrador por çedula q anteçede =

Sta Marina de Varcala ——— 02

En 25 de Mayo de 1733 lleuo Alnto Rey quatro niños expositos llamados, agustina Manoela Pascua Pascual

Pascua Juliana Perez muger de Antonio Lazeyras lleba Pascua en 3. de Maio de 1733

Manuela Maria de Cruçes muger de franco trasan de lleua Manla en 31 de maio de 1733

Pasqual Murio Ysauela Lorensa muger de Alonso de Troans lleua Pasqual en 31 de maio de 1733 trajo Muerto en 9 de Junio de 1733

Agustina Aluerta Martinez muger de Alonso de trasande lleua Agustina en 31 de maio de 1733

Lo que fuere de Ruagra
dos

Juan Hernandez
de Neira

Hospital Rl. de Santiago y Junio 3
de 1733

En atencion a lo que Costa de la Visita de
Medicos, y Cirujano, esta Niña se recoja
en la pieza de expositos para dar la probiden
cia que Conbenga, y a esta Parte el Ama de
Niños entregue Un Niño de los dos que
ai para que lo Crie con la misma paga
que la otras tres Mugeres de su Fa. Ut supra

Sabbado

Al Adm.or

Juan Lopez

Supp.ca

Hosp.l R.l y Junio 3 de 733

Informe el Zirujano de esta R.l Casa, y Constandole estar enfermo el niño exposito de la disposicion para su Curacion

Señor Adm.or

Juan Lopez Vezino dela f.a de san Xptobal de Merin representa à V.S. auersele cargado asu muger, por el Mayordomo de dha f.a el cuidado y cria de un niño exposito desta R.l Casa, el qual por auerle allado con enfermedad contagiosa le trajo al Zirujano desta dha R.l Casa quien auiendole reconozido le pribó decriarle, y para que el Suplicante y su muger bayan seguros de que oy ò mañana seles pida quenta de el

Supp.ca à V.S. se sirua darles por libres de la entrega, oquando menos seles de

Otro que no tenga enfermedad
ni motivo porque cause escrupulo
que en ello recivirá mrd. de la P. M.
y Grandeza de V. S. R.

En cumplimto. del Decreto de Sus Sria. Sr.
Admr. he visitado el niño expo.
q. p. su mejor acierto, halla por
convenie. el q. V. S. se sirva mdar. que
los Medicos le visiten, con asistª. mia
p. disponer su Curaon. en el modo
posible. Asi lo siento y firmo =
Y haviendo concurrido a la Visita
los Medicos, dixeron hallar q.
Convenie. el uso de la leche de una
Cabra, p. lo qual Sus Sria. puede disponer
por esta Contagiosa de Palacio

8

Sn Xptobal de ~~[illegible]~~ Merin ——— D 3

En 31 de Mayo de 1733 llebo Silbestre Mel q.to niños expositos llamados Manoela, Jacoba, Fran.ca, Madanela

Manoela Munio — Madalena de Neyra muger de Bartolome de Area longa lleba Manoela, en 3 de Junio de 1733 trajo la muerta en 4 del mismo Mes de 1733

Jacoba — Dominga de Caruia muger de Benito Festa lleva Jacoba en 3 de Junio de 1733

Fran.ca — Jasinta Fares muger de Alonzo Martinez lleba Fran.ca en 3 de Junio de 1733

~~Madanela~~ Madanela — Manoela Valada muger de Juan Lopez lleba Madanela en 3 de Junio de 1733 - esta lla Dalena se trocó por un niño lla dobe bo[illegible] con se [illegible] a la Santa del S.or a [illegible]

La M.e de Niños Expositos de esta
R.l Casa, entregara vna Niña á Michaela
Salgueira, Muger de Domingos de Campos
Vz.n dela fr.a de S.n Pedro de Orazo, para q.
la crie conla paga de Año, p.r ser algo cre-
dita, y ser conocida, como consta del pap.
Rtro Escripto, y adma de ello estar criando
Otra Niña, que cumple p.r esta paga cinco
Años.
Hosp.l R.l y Junio 3. de 1733
Saboada

Sr. Administrador

Mua ela Salguero vecina de la fra. de San
Pedro de Orazo, que tiene la pretencion de
que V.S. se digne mandarle entregar una
niña de dos que Dios le cayeron, para efecto
de criarla y cuidar de ella, esta pre
tendienta la conosco por aver servido
muchos años a mi suegro dn. Pedro Su
arez y aunque no puedo deponer de su cau
dal y abono estoi cierto, no dejara de
cumplir con su obligacion en la crian
za y alimento de la niña siendo
del agrado de V.S. mandarsela entregar
a quien suppco. a Dios gue. y conserve los ms.
as. de vida que desea deste Real Capte.
de Santo Mayo 3 de 1733

B. l. m. de V.S. su mas rdo.
y obligdo. servr.

Benito Antto. Gonzalez

8

Sn Pedro de Fraso ——————— 04

Micaela Salgueira muger de Domingos de campos

Ala Maria en 5 de Junio de 1733 Mandosela dar el

Sor administrador Como consta de cedula q antecede

De su Sra. y se le dio con la paga de año por ser algo crecida

La Madre de Niños expositos de esta R.l Casa, entregara
a Angela Rodriguez, V.na de S.ta Maria de Villestro, y Mu
ger de Juan de Insua Labrador Una Niña exposita la mis:
ma que el Dia de oi se mando recoger de Poder de Juan Lopez
y su Muger V.nos dela F.a de S.n Christobal de Merin, por
haber declarado los Medicos, y Cirujano, estar Contagiosa y
allar por Conbeniente que sele de, y Use de Leche de Cabras pa
ra que la dha Angela Rodriguez selo de y la Cuide Con la
paga que se acostumbra a dar a las amas de Leche, por ser Co
nozida la dha Angela Rodriguez dela Moza dela Peregrineria
y esta ademas de ello Criando, otro exposito de que esta Cobrando
de año, que Uno y otro selo pagara Hospital R.l de Santiago
y Junio 3 de 1733 =

Taboada

S.ta Maria de Villestro — Ds

Angela Rodriguez Muger de Juº de ynsua Uesa
Vna niña llamada Madalena en 3 de Junio de 1733 Manda
Se la dar el Sr ad ministrador como consta de cedula q an
te cedi de su ssra

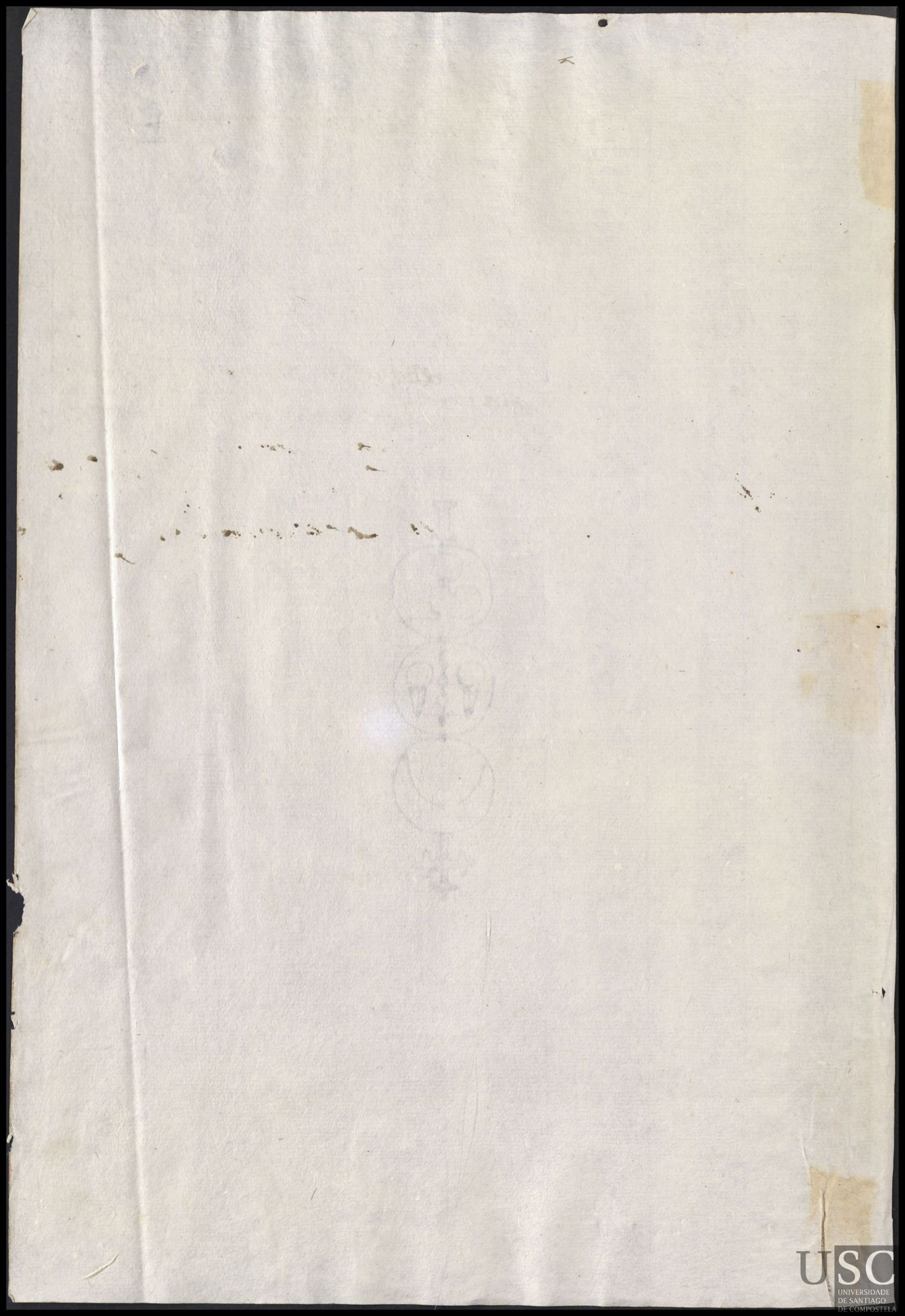

Certifico Yo Dn. Manuel Caluelo de Parama Cura y Retor
de Santa xptina de Nemenzo Arcipreste del Tiro de la Ro
cha y escusando al Lizdo. Dn. Joseph Montenegro Yo Sea Cura
de Sn. Vicente de Marantes, que en esta fra. viue Gregorio
Suarez Cassado con Ysabel Vieytez a quien echaron
un niño esposito abra como cossa de dos meses y puedo decir
con toda verdad que los sobre dhos estan imposibilitados
de criar dha niña porque no son mas que los dos en Cassa y otros
dos niños que quassi no andan de por si y los dhos Padres seren
pobres como es publico pues no son capaces de tener criada
ni criado que les sirua con que atendiendo a estas cir
cunstancias espero que el Sr. administrador como tan
caritatibo se a de seruir librar al suplicante de este tra
uajo estando en la creencia que en dha fra. hai otras mu
geres que crian y estan mas acomodadas, y para que me
jor conste lo certifico in uerbo sacerdotis y firmo en la
Cassa Retoral de dha fra. de Nemenzo a veinte i seis de
Maio de 1ra. y tres

Man Caluelo de Parama

Rl. Ospl. de Sto. Mayo 26 de 1733

Por lo que Resultta de la Zertteficazon Anttezedente al Contten.do se le da p.r Libre de la Crianza del espositto que se Refiere; y el Mayordomo de su fa. Luego y sin dilazion se lo quitte y Remuevta a ottra muger que tenga leche y de posible y lo Cumpla pena de quattro ducados Zaprico Lo m.do Sus.a al S.r Adm.or de dho Rl. Ospl. fho Vt supra =

Sabbado

Por m.do del S.r Adm.or

Domingo de Fuente

Sn Biçente de Marantes — 86

María Rosa de Outeiro muger de Juan aluares
lleua Andrea en 2 de Junio de 1733 esta Niña la
criaua y Isauel Bicites muger de gregorio fer
nandez desta misma felegresia q̃ consta al folio 71
Buelta a quien se le dixo despues de auerle pregun
tado quien le diera esta Niña; rrespondio fuera di
el maiordomo; por auerlo grado gregorio fern
andez decreto del Sor administrador pa q̃ se entre
gase a otra dixosele q̃ asta presentarle No le corria
la paga y asi se allara si es q̃ le trae fixa en esta Oja
con fecha del dia q̃ llico esta presentasion &
trajo dicha orden la q̃ se alla a continuaçion oi dia
de la fecha; 2 de Junio de 1733

La Mᵉ de Niños Expositos de esta Rl Casa entre
gara Uno a Mª Fraiz, Muger de Andres de Paz
Vez de la Fra de San Salvador de Esquadro para
que lo crie con la paga que se acostumbra por estar
ynformado que tiene leche, y aver tenido carta del
Cura de dha feligra de que es gente honrrada, hospi
tal Rl y Junio 5 de 1753

Taboada

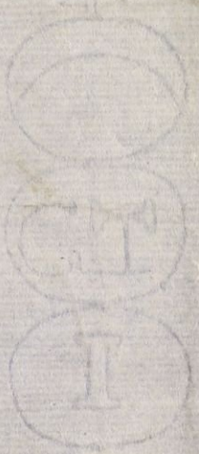

S.n Salvador de esquadro ——— f. 7

María Freiz muger de Andres de Lasos lleba
Paulos en 5 de Junio de 1733

María Fariz. muger de Andres de Paz lleba
lleba Vndmina llamada Victoria en 9 de Junio de 1733
Por se tala ad junta que se lo man todos el Sor
administrador

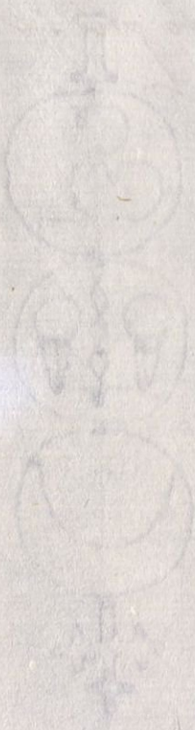

USC
UNIVERSIDADE
DE SANTIAGO
DE COMPOSTELA

Sn Cristobo da enfesta — 08

galanta de garaban muy de sa re
Pemugico - traso muerto Po en 9 de Junio
de 1733

Po
muro



USC
UNIVERSIDADE
DE SANTIAGO
DE COMPOSTELA

S.n Miguel de Sarandones — 89

Lucas murio — En 10 de Junio de 1733 lle Manoel Caldiño min.o desta Casa q.te niños llamados Lucas, Pedro, Paulos; Andres;

Pedro — Antonia abada Muger de Ju.o de Neyra lleba Pedro en 15 de Junio de 1733

Paulos murio. — Maria Alvarez muger de Pascual Sobredo lleva Paulos en 15 de Junio de 1733 traxo lo muerto en 19 de Junio de 1733

Andres — Florentina de Barros mug.r de Ju.o da Sieba lleba Andres en 21 de Junio de 1733.

2

S.n Cosme de Porto meyro ——— 010

Juana murio

Maria fernandez muger de Jul do Curral traxo Muerta Juana en 12 de Junio de 1733

La Madre de Niños expositos de esta R.l Casa, entregará vna Niña llamada Benita, a Eulalia Zerdeira Viuda, vz.a dela fr.a de S.n Martin de Dornelas para, que la crie, conla paga de Año, p.r ser crecidita, y la referida no tener leche q. darle, por conocerla Mis.ra D.a M.a Nogu.a quien pasó vn recado de su conocimiento p.r vn Criado.

Aos p.r R.l de Sant.o y Junio 13. de 1733

Taboada

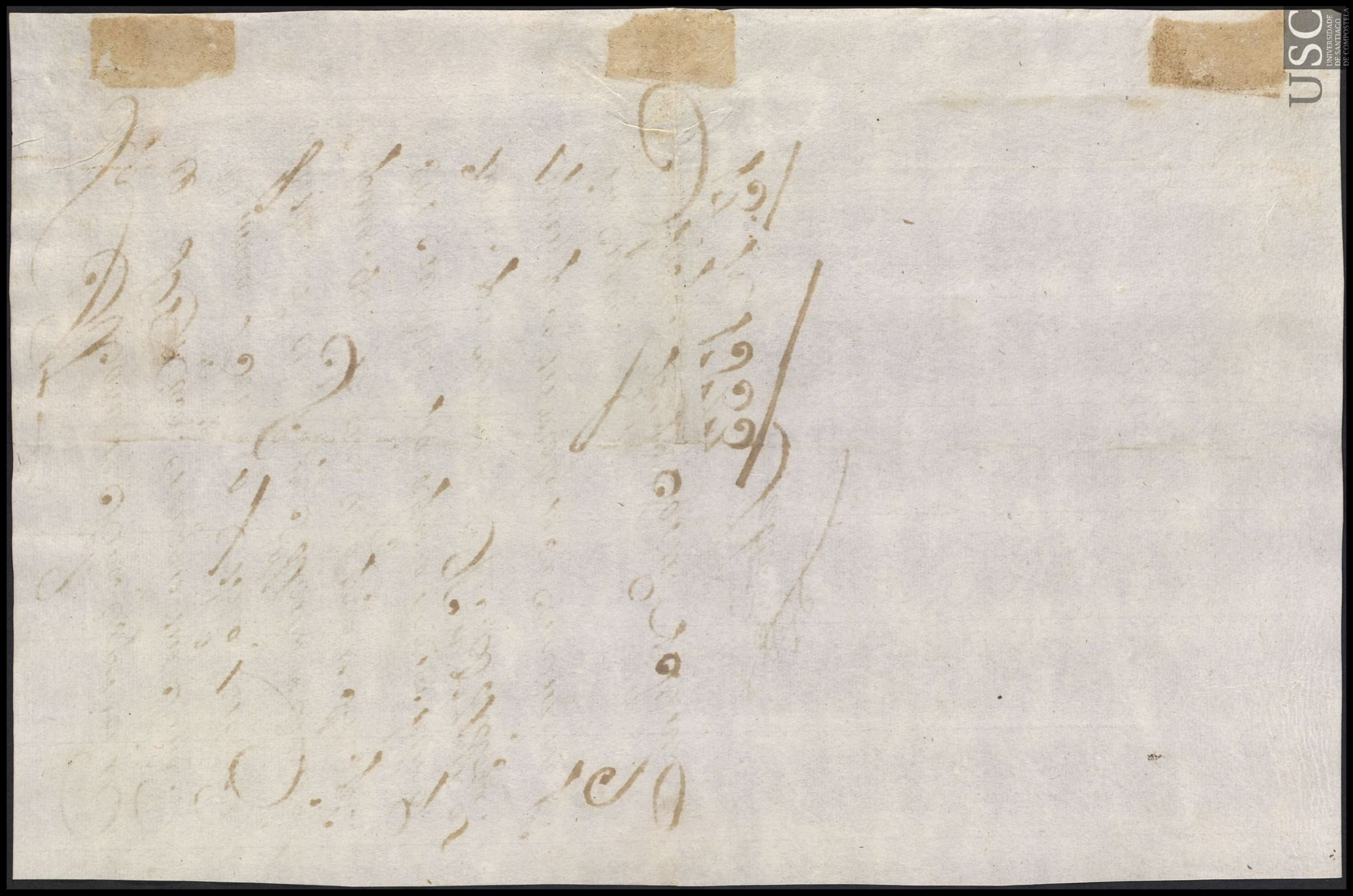

S.n Martin de Dornelas ——— 011

En la hazer de yra Muger Viuda lleba vna niña llamada Benita con la paga de año por ser ya crecidita en 13 de Junio de 1733 Mandosela dar el S.or administrador como consta de zedula q. antecede de su S.ra

Mesta fha. Pasaron quatro expositos con horden de D.n Agustin de Oubiña substituto del S.or administrador de fecha de Sete de Jullio deste año de 1733 los quales fueran a S.n Salbador de le desma como consta al folio 20 deste libro =

Andres — Caetano Gonzalez mug.r de Ygnacio de Castro lleba Andres en 12 de Jullio de 1733

Ysabel Murio. — Gregoria Montoura muger de Andres de Couto lleba Ysabel en 12 de Jullio de 1733 traxola muerta en 19 de Julio de 1733.

Gabriel — Andrea Calbela mug.r de Andres Morau lleba Gabriel en 12 de Jullio de 1733

Joseph — Maria Calbeira muger de P.o de Latas lleba Joseph en 12 de Jullio de 1733

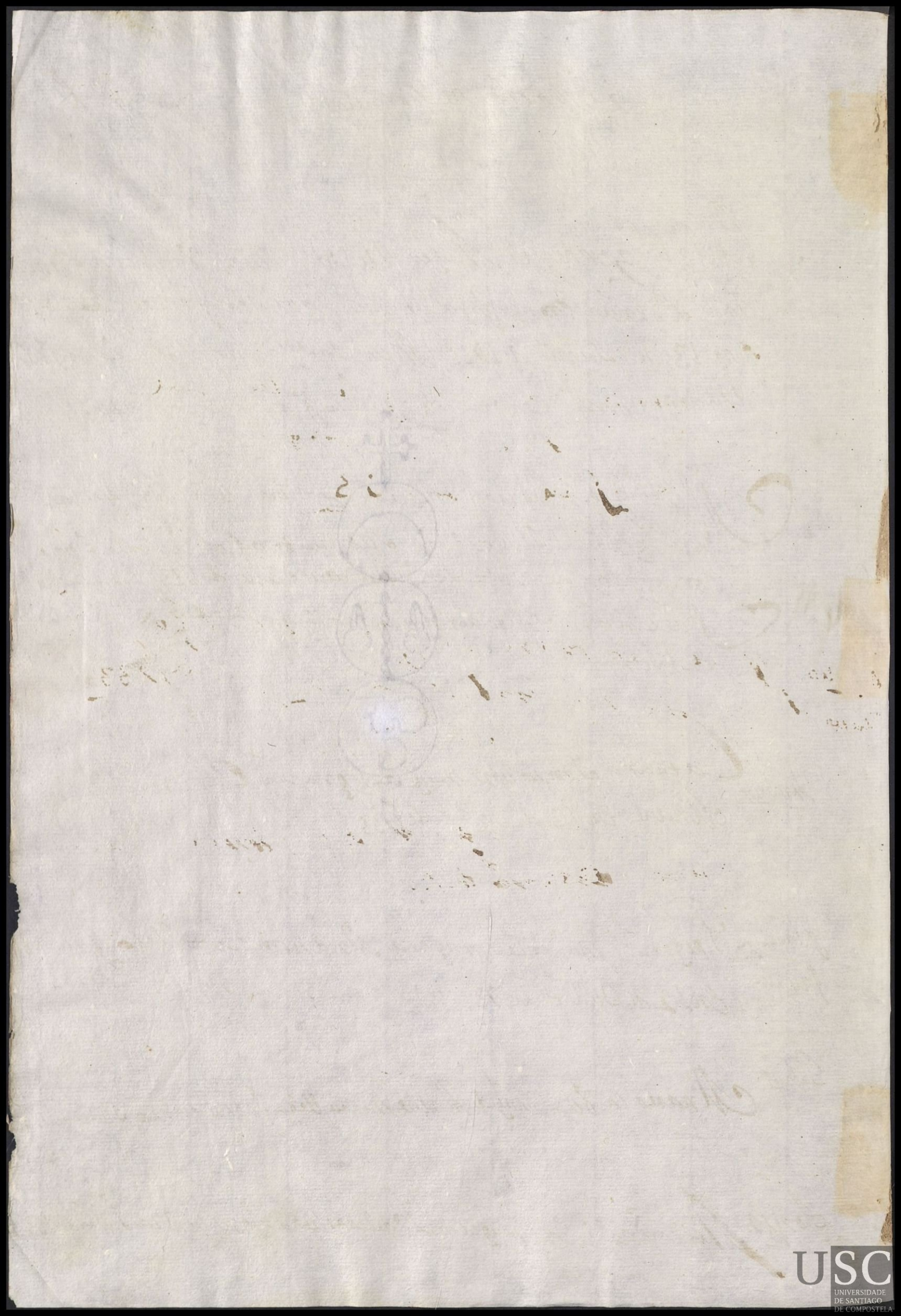

~~16~~

La Madre de Niños desta Real Casa Entregara Un niño Exposito llamado Pedro a Marina Abad Mug.r de Lucas de Prado Vz.a de Santa Cruz de Riua dulla Quien se obligo a dar q.ta del firmo En aus.a del S.r Administrador, Cuio niño lleua las d.has p.a darle Pecho, Criarle, Y alimentarle, hos p.al Real Y Julio 1 de 1733

En aus.a del S.r Administrador

Agustin de Ouvina

Sta Chruz de Viuadulla — 12

En 14 de Junio de 1733 lleuo Miguel Gil ministro desta Rl. Casa quatro niños llamados Basilio, Patricio, Antonia, Juana =

Antta — Marina abad - muger de Lucas de Prado lleba Antta en ~~de 1733~~ en 18 de Junio de 1733 trajo la muerta ~~mar~~ en 1 de Julio - de 1733 - y a la mesma mandó el Sor don agustin Pontedula adjuntadar otro niño llamado Pedro a 1 de dicho mes de

Basilio Murio — Maria da torre muger de Narciso garcia lleba basilio en 18 de Junio de 1733 trajolo Muerto en 19 de Julio de 1733

Juana — Juana Da silua muger de Juan do torre lleba Juana en 19 de Junio de 1733

Patricio — Maria Sanchez de Neira muger de tomas de Vez lleba Patricio en 21 de Junio de 1733

4.

A la fr.ª de S.n Pedro de Vi.ª nueba, que es para donde viene la zedula, no pueden ir los Niños expositos, por hauer ido a esta fr.ª vna cesta dellos en 27. de Abril deste año, y aunque en la Lista se sigue S.n Pedro de Donas, se me doze es la misma fr.ª esta, q. la de S.n P.º de Vi.ª nueba; y asi, hasta sauer con certeza si es vna misma, o son distintas, despachese la zedula para S.ta Marina de Rueira.

Hosp.l R.l y Junio 17. de 1733

Sta Marina de Veveyra — 913

En 17 de Junio de 1733 llevo Franco Garcia quatro niños llamados Maria; Domingo; gregorio; Andrea;

Andrea — Maria Rodriguez muger de Juo de Luga llebo Andrea en 21 de Junio de 1733;

Domo — Jazta Pressada muger de Domo Lopez llebo Domo; en 21 de Junio de 1733;

Gregorio — Anta de Callobre Muger fernndo de Pasos lleba gregorio en 21 de Junio de 1733

Maria — Andrea Vesteyra Muger de Jul Alvarez lleba Maria en 21 de Junio de 1733



USC
UNIVERSIDADE
DE SANTIAGO
DE COMPOSTELA

tt

Sn Julián de Bea ——————— 0 14

Jacob Murió. Franca Fariña muger de Christobal Lourenço

Trajo muerto Jacob en 19 de Junio de 1233

S.n Lorenzo de Lou.da ——— 0 15

En Diez y ocho de Junio de 1733 llebo q.to niños expositos llamados Marcos; Bartolome; Antonia; Maria;

Marcos. Maria da Sieba muger de Andres de Millan llebo Marcos en 21 de Junio de 1733

Bartolome Dominga ca Muger de Gregorio Millan llebo Bartolome en 21 de Junio de 1733

Maria Maria Josepha da hermida muger de Jn.o de Castro lleba Maria en 21 de Junio de 1733 traxo la muerta en 28 de Junio de 1733

Ant.a Pascua Rosenda muger de Lorenzo Millan lleba Antonia en 21 de Junio de 1733



USC
UNIVERSIDADE
DE SANTIAGO
DE COMPOSTELA

Lord.n Miguel de Agandara — 016

Ma Bidal muger de Pablo de Para de la

Po

Traso Muerto Po en 21 de Junio de 1733



USC
UNIVERSIDADE
DE SANTIAGO
DE COMPOSTELA

S.n Miguel de Villar — 17

En 22 de Junio de 1733 lleuo Domingo Fernandez Ministro desta R.l Casa quatro niños expositos llamados; Paulos; Phelipa Vitorio; Jacobo;

Paulos — Antonia Picoa Muger de Joseph Gonzalez lleua Paulos en 24 de Junio de 1733 tra Jolo muerto en 1. de Jullio de 1733

Vitorio — Maria Gonzalez muger de Thomas de Vende lleua Vitorio en 27 de Junio de 1733

Jacobo — Maria Costural Muger de Antonio Perez lleua Jacobo en 28 de Junio de 1733

Phelipa — Maria de Couto Muger de Bastian de Santiau lleua Phelipa en 28 de Junio de 1733

6.

Aviendo sauido, que la Fr.a de S.n Pedro de V.a nueba es distinta dela de S.n Pedro de Donas — La primera Cesta de niños espontos, que se ofresca salir, se remitirà ala referida Fr.a de S.n Pedro de Donas. Hos. p.r Lib. y Junio 24. de 1733

Taboada

USC
UNIVERSIDADE
DE SANTIAGO
DE COMPOSTELA

S.n Pedro de Donas ——— O 18

En 18 de Junio de 1733 Uuo Domingo Cardama Minis
tro desta Casa q.to niños llamados, Jus.

Destos expositos la Just.a echo dos en Ansemill don de se
hallaran sentadas al f.o 22 deste libro =
Y los otros dos en San Salbador de Camanzo como constara al folio
Vein y seis = Digo 107

Sta. Maria de Vendaña ——— 119

En 29 de Junio de 1733 lleuo Manoel Calviño Ministro desta R.l Casa q.to niños llamados; sauina; Ju.o Andrea, Rosa,

Ju.o — M.a de barral muger de Joseph de Couto lleba Juan en 9 de Julio de 1733 =

andrea — Maria Carrillo muger de Pedro de Mourullo lleua andrea en 5 de Jullio de 1733

Rosa — Alexandra dias muger de S.n Tiago garçia lleua Rosa en 5 de Jullio de 1733



USC
UNIVERSIDADE
DE SANTIAGO
DE COMPOSTELA

8

S.n Sabbador de Ledesma ——— 20

En Sinco de Jullio de 1733 llebo M.n.to Veyq.to niños expositos llamados Joseph; Gabriel; Andres; y Sabel;

Pasaron con horden del Sustituto del S.r administrador el dia siete de Jullio deste año de 1733 los quatro expositos ala fr.a de S.n Martin de dornelas =:

~~Lusia. de fon do de bila - muger de Alejandro de mon touto. lleba~~

Esta Ama debia sentarse en la fr.a de S.n L.o das donas que es donde fueron los expositos; y q.e mandar la Just.a en tres fr.as echo a esta uno y es dela de S.n L.o de Ansemil donde se hallará sentada

8

Sn Berisimo de fojas ——— 21

En Siete de Jullio de 1733 llebo Franco Garcia quatro niños llamados Andres; Andrea; tiburcio; Bartolome

Andres Maria Rodriguez Muger de Pedro Fernandez lleba Andres en Ocho de Jullio de 1733

Andrea Josepha Velleira muger de Juo de la yglecia lleba Andrea en Ocho de Jullio de 1733

Bdme Antta da Yglecia mugr de Joseph da Cobeira llebo Bdme en 11 de Jullio de 1733;

Tiburcio; Fna Asturia mugr de Domo Lopez llebo tiburcio en 11 de Jullio de 1533;



USC
UNIVERSIDADE
DE SANTIAGO
DE COMPOSTELA

La Madre de Niños desta Real Casa dara Un niño Exposito llamado Andres a Maria Martinez mug.r de Alexos de Vera Vz.os dela fr.a de Santa Maria de Conjo para darle Pecho de leche criarle y alimentarle, los q.s se obliga.n de dar q.ta del aq.l qui.a tiempo q.e se le pido firmo en aus.a del s.r administrador en este Grande y Real hosp.al de Sant.o a 8 de Julio de 1733

Agustin de Ovina

Sª Mª de Conxo

022.

Andres. Maria Martinez muger de Alexos de Vera, llebó Andres en virtud de pap.r q. antezede en 8 de Julio de 1733.

Sta María de los Angeles

Juana murió. María Alvarez mug.r de Sul Gonzalez trajo muerta Juana el 10 de Julio de 1733

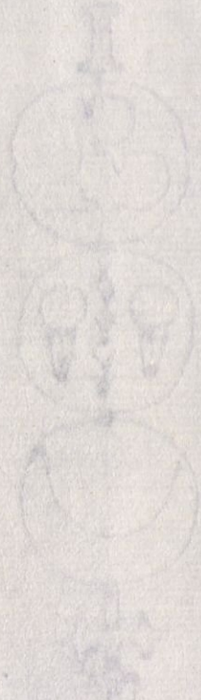

USC
UNIVERSIDADE
DE SANTIAGO
DE COMPOSTELA

Sn Pedro de Anseimil -

Jn.º Lucia de fondo de Vila mug.r de Alexandro
Montouto; Rebó Jn.º en 12 de Julho de 1733;

S.n Jul.o de Santeles ——————— 025

Jeronimo murio. En 10 de Jullio de 1733 llebo Domingo fernandez q.to niños llamados Rosa Cathalina, Pedro Jeronimo

Rosa Maria talloa muger de Mathias de Carbia lleba Rosa en 12 de Jullio de 1733

Cathalina Ant.a Gomez Muger de Gabriel de Samas lleba Cathalina en 12 de Jullio de 1733

Pedro; Manuela de Castelao muger de Pedro Perez llebo Pedro en 15 de Jullio de 1733:

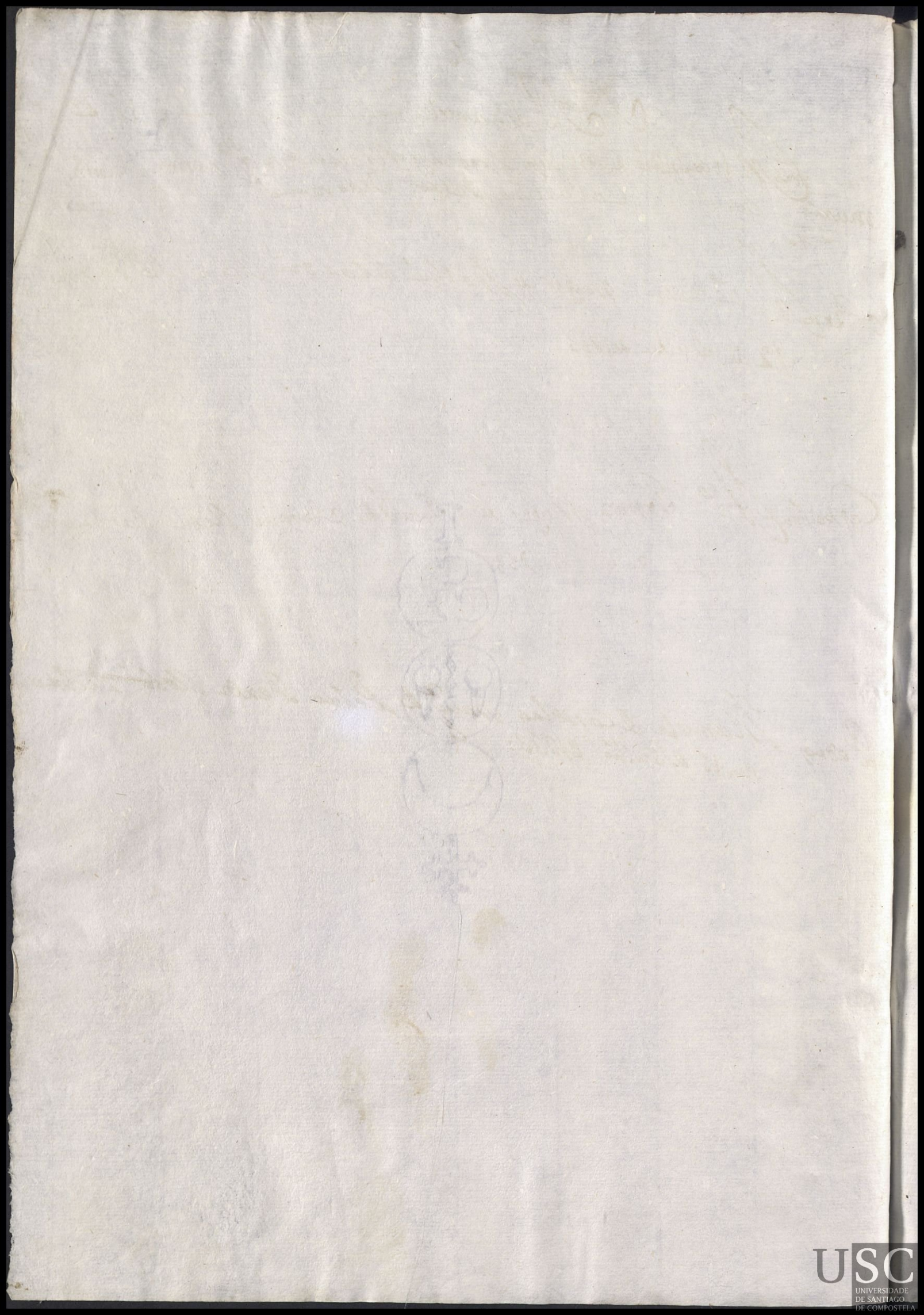

S.n Sebastián de Puo sagro ——— 026

Fran.co Domingo Alvarez muger Alberte Chico trabo lo muerto a Fran.co en
muerto Catorze de Julho de 1733

tt

S.n Estevan de Lobas ——— 21

En 15 de Julio de 1733. llebo Ant.o Vez quatro niños llamados, Antonia Fran.ca, Juana; Alberto; ———

Fran.ca | Fran.ca Mariño mug.r de Fran.co Suarez lleba Fran.ca en diez y nuebe de Julio del 733

Juana | Ysabel Mouriño mug.r de Ju.o Mariño llebo Juana en diez y nuebe de Julio del 733.

Ant.a | Josepha Vazquez mug.r de Simon de Fontao llebo Ant.a en 2.te de Julio del 733

USC
UNIVERSIDADE
DE SANTIAGO
DE COMPOSTELA

A.

Sección

Legajo N.º

Fecha 1.ª

1433