

7

Libro de Pagas
de a las para
el An

Fragment of torn paper with handwritten text:
an
hasta
comms
traya

R. C.

ositos
Amas

1584

20161

A. H. I. O

n Exportos
Paga de tma

N.º 50

1792

~~1794~~

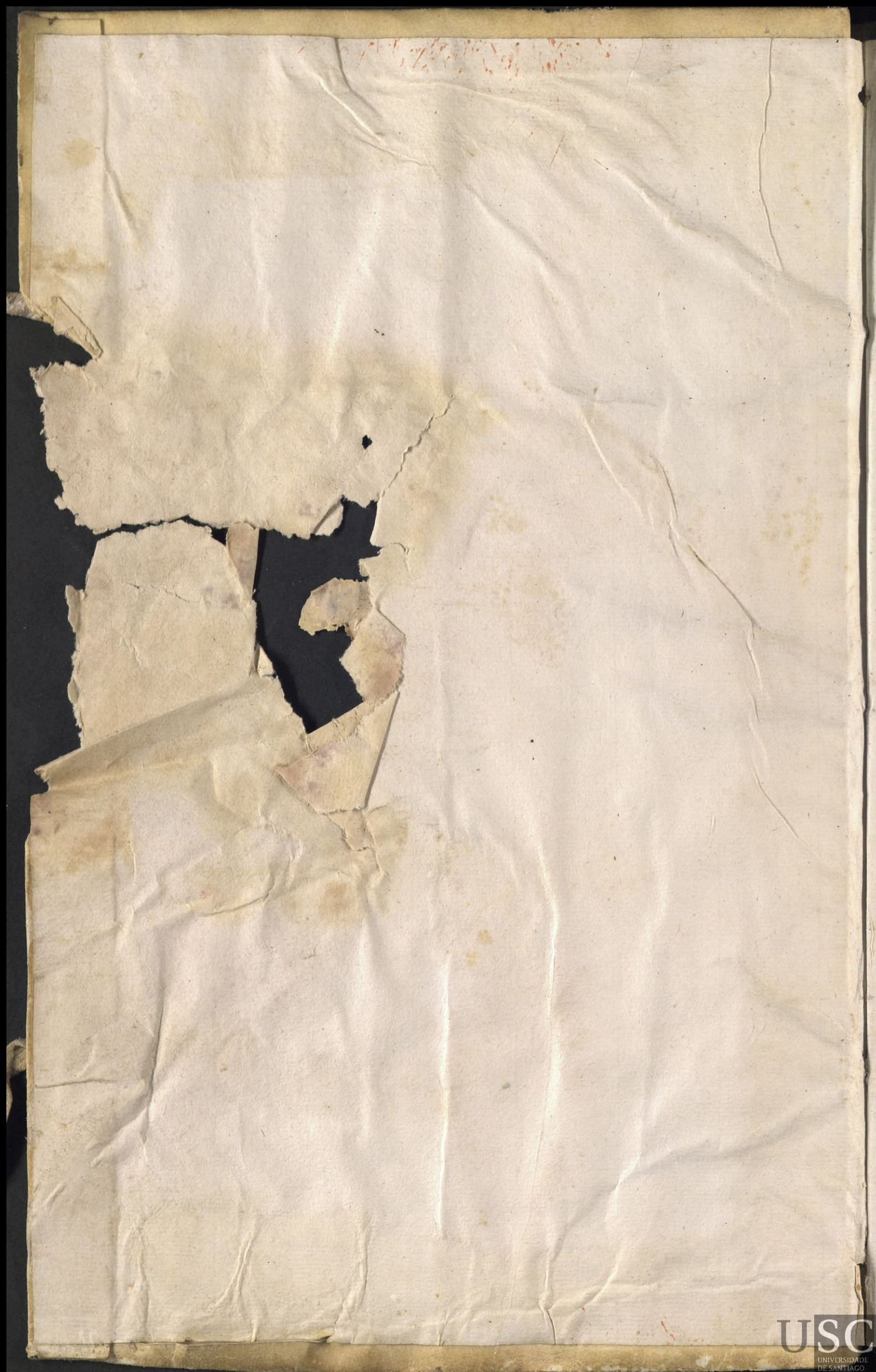

Año de 1742.

Paga de Armas de Tarjas, que en este año de
1742, haze de orden de el Sr. D. D. Fran. An-
tonio Cepinoso de los Montexos, Cam. P. Dignidad
en las y App. ^{ta} Iglesia Metropol. de Santa, y Adm.
interino por S. M. desta R. Casa, D.
Juan Joseph Perez de Vobis, Almo. D.
pensero de ella, de un año entero contado desde
18 de Mayo de 1741. hasta 18 de Mayo de
1742, que al respecto de 6 mrs. por dia a cada
Ama, importa la paga entera 21 Do.
que hazen r. 64 y 14 mrs vellon.

215/800

[Faint, illegible handwritten text, possibly bleed-through from the reverse side of the page]

[Faint, illegible handwritten text]

Índice delas Feligresías, q. conti. este Libro — —

S. Sebastian de Picoacro: fol. ... 01	S. Baia Pedra. fol. ... 06
S. Maria de Nigoy: fol. ... 01	S. Estevan de Cobas. fol. ... 06 B.
S. Julian de Carballeda: folio. ... 01	S. Lorenzo de Povada. f. ... 06 B.
S. M ^a de Troitosende. fol. ... 01	S. Miguel de Brandan. f. 06 B.
S. Eulalia de Codeo. fol. 21 B.	S. Miguel de Coa. f. ... 06 B.
S. Christoval da Enfera. f. ... 1 B.	S. Ambrós de Sea. f. ... 07
S. Julian de Cebreiro. fol. ... 2	S. Miguel de Lamela. f. ... 07
S. Benigno de Segude. f. ... 2	S. Pedro de Príncipe. f. ... 07
S. Eulalia de Villeda. f. ... 2	S. Julian de ... f. ... 08
S. Maria de Caropeito. f. ... 2 B.	S. Juan de ... f. ... 08
S. Julian de Guimarei. f. ... 2 B.	S. Maria de ... f. ... 08
S. Lorenzo de Ousande. f. ... 3	S. Estevan de Oca. f. ... 08
S. Pedro de Vilanova. f. ... 3	S. Christina de ... f. ... 08
S. M ^a Magdalena de la Olla. f. ... 3	S. Pedro de Orano. f. ... 08
S. Eulalia de Arca. f. ... 3	S. Baia Dora. f. ... 08
S. Fin de Orion. f. ... 3 B.	S. Christoval de Remeva. f. ... 08 B.
S. M ^a de Lamea. f. ... 3 B.	S. Pedro de Lourada. f. ... 08 B.
S. Eulalia de Nigo. f. ... 4	S. Pedro de Anobre. f. ... 10
S. M ^a de Silveira. f. ... 4	S. M ^a de Morlan. f. ... 10
S. Susana de a perra. f. ... 4	S. M ^a de Budiño. f. ... 10
S. Lorenzo de Argon. f. ... 4 B.	S. Martin de Priobos. f. ... 10
S. M ^a de Viveiro. f. ... 4 B.	S. Benigno de Soja. f. ... 10 B.
S. M ^a de Tria. f. ... 5	S. M ^a de los Angeles. f. ... 10 B.
S. Eulalia de Matalobos. f. ... 5	S. Julian de Salev. f. ... 10 B.
S. Pedro de Erbozo. f. ... 5	S. Ambrós da Somozaf. 11
S. M ^a de Sar. f. ... 5 B.	S. Pedro de Bugallido. f. ... 11
S. M ^a de Loroño. f. ... 6	S. Miguel de Barceda. f. ... 11

S ⁿ Vicente de Azo. fol. 11B.	S ⁿ Vicente de Boqueirão. f. 17B.
S ⁿ Vicente de Barra. fol. 11B.	S ^{ta} M ^a Doural. f. 17B.
S ⁿ Andrew de Torobé. fol. 12 ^o .	S ⁿ Vicente de Nial. f. 17B.
S ^{ta} Cullalia de Pardemarin. f. 12 ^o .	S ⁿ Chirivotal de Tauente. f. 18 ^o .
S ⁿ Vite de Perrev. f. 12B.	S ⁿ Lorenzo da Granja. f. 18 ^o .
S ⁿ Pedro de Puerto. f. 13 ^o .	S ⁿ Fines de Solobio. f. 18 ^o .
S ⁿ Mamed de Berreo. f. 13 ^o .	S ^{ta} M ^a de Lestedo. f. 18 ^o .
S ⁿ Marina de Verdã. f. 13B.	S ⁿ Simon de Ono. f. 18B.
S ⁿ M ^a de Paredes. f. 13B.	S ^{nt} Thome de Vilaçã. f. 18B.
S ⁿ M ^a de Sã. f. 14 ^o .	S ^{ta} Chirivina de Secha. f. 18B.
S ⁿ M ^a de Sã. f. 14 ^o .	S ⁿ Juan de Otono. f. 19 ^o .
S ⁿ M ^a de Trasmonte. f. 14B.	S ^{ta} Cullalia de Sando. f. 19 ^o .
S ⁿ M ^a de Sã. f. 14B.	S ⁿ Vite de Marantes. f. 19 ^o .
S ⁿ M ^a de Aquione. f. 14B.	S ^{ta} M ^a de Rubin. f. 19B.
S ⁿ M ^a de Sã. f. 15 ^o .	S ^{nt} Tiago de Penedã. f. 19B.
S ⁿ Julian de Bartauales. f. 15B.	S ^{ta} Marina de Pruceira. f. 19B.
S ⁿ Salvador de Bartauales. f. 15B.	S ⁿ Benwimo de Lamma. f. 20 ^o .
S ⁿ Miguel de Gandara. f. 15B.	S ^{ta} Cullalia de Lopez. f. 20 ^o .
S ⁿ Miguel de Castro. f. 16 ^o .	S ⁿ Julian de Negreira. f. 20B.
S ^{ta} M ^a de Castelo. f. 16 ^o .	S ^{ta} M ^a de Nidudo. f. 20B.
S ^{ta} M ^a de Pator. f. 16 ^o .	S ⁿ Salvador de Bembitos. 20B.
S ^{ta} Chirivina de Sineiro. f. 16B.	S ⁿ Pary de Figueira. f. 21 ^o .
S ^{ta} M ^a de Marozos. f. 16B.	S ⁿ Martin de Callobre. f. 21 ^o .
S ⁿ Miguel dos Azros. f. 17 ^o .	S ⁿ Miguel de Vila. f. 21 ^o .
S ⁿ Andrew de Sã. f. 17 ^o .	S ^{nt} Thome de Anorad. f. 21 ^o .
S ⁿ Miguel de Sã. f. 17 ^o .	S ^{ta} M ^a de Travo. f. 21B.
S ^{ta} M ^a de Luor. f. 17B.	S ⁿ Mamed de los Angeles. 21B.

ⁿ Thome de Ames fol... 21^B. ⁿ Christoval de Sotomano. 26¹¹
^{ta} Ma de Couvo. fol... 22¹¹. ⁿ Mamed de Moaldef.. 26¹¹
ⁿ Martin de Limayof. 22¹¹. ^{ta} Ma de Chaian f... 26¹¹
ⁿ Miguel de Moxeyra. f. 22¹¹. ⁿ Joz de Nuevof. ... 26¹³.
ⁿ Miguel de Sarandonf. 22¹¹. ⁿ Julian de Luana f... 26¹³.
^{ta} Ma de Ons f. 22¹³. ^{ta} Marina de Ameijendaf. 26¹³.
ⁿ Salvador de Cerbanaf. 22¹³. ⁿ Fructuoso f. 27¹¹
ⁿ Mamed de Privadulla f. 22¹³. ⁿ Christoval de Capraf. 27¹¹
ⁿ Juan de Jebra f. 23¹¹. ⁿ Christoval de Preys f. 27¹¹
ⁿ Miguel de Boulton f. 23¹¹. ^{ta} Eugenia de Lho f. ... 27¹¹
ⁿ Jose de Sea f. 23¹¹. ⁿ Thome de Villanovaf. 27¹¹
^{ta} Ma de Toedo f. 23¹¹. ^{ta} Marina de P. Roman. 27¹¹.
^{ta} Ma de Cobav f. 23¹³. ⁿ Joz de Aguas e Sines. 27¹¹.
^{ta} Ma de Figueiraf. ... 23¹³. ⁿ Martin de Oroso f. ... 27¹¹.
^{ta} Ma de Guispa f. 23¹³. ⁿ Miguel de Cabanas. 27¹¹.
ⁿ Christoval do Lifo f. ... 24¹¹. ⁿ Mamed do Monte f. 27¹³.
ⁿ Cirvo de Manduas f. 24¹¹. ⁿ Christoval de Merin. 27¹³.
^{ta} Ma de Conjo f. ... 24¹¹. ⁿ Mamed de P. Meiro f. 27¹³.
ⁿ Martin de Aines f. 24¹³. ⁿ Thome da Obra f. ... 28¹¹
^{ta} Ma de Lizon f. ... 24¹³. ⁿ Pedro de Fojanof. 28¹¹
^{ta} Marina de Prueiras f. 24¹³.
^{ta} Marina de Prueiras. 24¹³.
^{ta} Eulalia de Senra f. ... 25¹¹
ⁿ Martin de Lazaños f. ... 25¹¹
ⁿ Juan de a fiera f. ... 25¹³.
ⁿ Joz de Belouchada f. ... 25¹³.
ⁿ Juan de Reseverde f. ... 26¹¹

10
Laga del año 1742.

(Entró) del Gran Hospital P. de Santa. Adria y
ocho dias exelmes de Mayo año Amil seteci.
guaxenta y dos. Antemi el infrascripto
Escrivano, y en presencia del Sr. D. D.
Don Antonio Espinosa de los Monteros
Canonigo Dignidad en la S. App. de Lglesia
Metrop. de Santa, y Administrador in
terino por S. M. (Dios legu.) de dho P.
Hospital; Don Juan Joseph Perez de Sobis.
Minio Despend. del, con asist. de D.
Juan Ana^a Vazquez Sotelo, Capellan P.
Vedox, estando en la S. ^{ria} desta P. Casa
hizo la presente Laga de Amas, que llaman
cartas, por las enlaman. Siguen

S. Sebastian

7

P

Sⁿ Sebastian de Novaco.

à Andrea do Souto muger de Fructua
Por año so por Manuel Ant^o, que va por
año se le pagò paga entera 2212^o //

à Dominga de Vila muger de An
dres Mareque por Joseph, que
Por año. va por año, se le pagò lo mismo. 2212^o //

S^{ta} de Nigoi.

à Juana Gomez muger de Ant^o
de la Iglesia por Fran^{ca} se le p. 12226 //

à Andrea Gonzalez muger de Dom
Caldeiro por Benito se le pagò . . . 12226 //

à Fran^{ca} Rey muger de Joseph Gon
zalez por Andres se le pagò . . . 12226 //

Sⁿ Julian de Casballal.

à Ignec Niano muger de Juan de
ata 1.^a Caneda por Sta que tiene un
año y quatro meses se le pagò
paga entera 2212^o //

S^{ta} de Froitosende

à Juana Quintas por Fran^{co} mu
erto se le pagò 2204 //

[Handwritten signature]

10662

à ^{Amara} M^{ra} de Jacobar muger de Fran^{co}
Martinez vele pagò p^o Alonso . . . 1216^o 11

à Fran^{ca} Chan por Juan muerto
sele pagò 0220^o 11

à Juana de Lo muger de Aucto
Niño por Narciso vele pagò . . . 1215^o 2^o 11

à M^{ra} de Cebri muger de Pedro de
la Iglesia por M^{ra} ^{thera} vele pagò . . 1215^o 2^o 11

à Caietana Fern^{ez} muger de Joseph
de la Iglesia por Leonora vele p^o . . 1210^o 11

Curalia de Codexo

à Josepha de Shendo muger de
ata 1^o Alonso da Torre por M^{ra} que
tiene un año y dos meses, vele
pagò paga entera 2219^o 11

à M^{ra} de Ligo muger de Bart^{me} do
ata 1^o Couto por Gabriel, que tiene la
misma edad, vele pagò lo mismo. 2219^o 11

à M^{ra} Mareque muger de Pedro de
ata 1^o San Jiau por Patricio, q^e tiene la
misma edad, vele pagò lo mismo. 2219^o 11

Christoual da Enferta H 562

à Fran^{ca} de Outeiro muger de Do
M^{ra}

Por año. mingo Cela por Juan, que va
por año ve le pagò paga entera... 2212o

Por año. Canedo por Pedro, que va por año
ve le pagò paga entera... 2212o

San Julian de Cebreiro

à Leonadia Monquera muger de Ju
ata 1.º Perez por Joseph, que tiene dos
años, menos cinq^{ta} y dos dias, ve
le pagò paga entera... 2212o

San Berivimo de Serquide

à Ma da Torre muger de Dom^p
ata 1.º de Illobre, y por ella a Ant^a Ro
driguez volt^a vez^a de C^{ta} Cudalia
de Villeda por Ma, que tiene
un año y tres meses, ve le p^p
paga entera... 2212o

à Ana Nevev muger por Joseph muer
to ve le pagò... 2738o

San Cudalia de Villeda

à Andrea Judane muger de Ma
nuel de San Martin por Ma^{tri}.
as ve le pagò... 2211o

29912

[Handwritten signature]

1^{ta} Ma de Carofreito

à Ma de Salazar muger de Dom^p
Por año. de Bentara por Ma que va por
año se le pagò paga entera.... 2212^o //

à Lucia Varela muger de Andre^s
Por año. Potanco por Manuela, que va por
año, se le pagò paga entera.... 2212^o //

à An^a de Outeiro por Ignacia mu
erta se le pagò..... 2239^o //

à Margarita de Castro por Andres
muerto se le pagò..... 22312^o //

à Dom^a Vidal muger de Ju^e de
Aguar por Fran se le p.... 22516^o //

à Manuela Cao muger de Gregorio
Miquez por Ma de la O se le p.... 22516^o //

2ⁿ Julian de Guimaraes

à Ma Carvalho por Ana muerta
se le pagò..... 2250^o //

à Ma do Campo por Ant^a muerta
se le deben 186 mrs: vino y selep.... 22186^o //

à Dom^a Fez por Theresa muerta
se le deben 210 mrs: vino y selep... 22210^o //

27014

[Handwritten signature]

Sⁿ Lorenzo de Ourande

à Manuela de Mareque por Alon
so muerto se le pagò 2312¹¹

Sⁿ Pedro de Manoua.

à Benita de Nande muger de Do
mingo Cutin por Sta Magdale
na se le pagò 2852¹¹

S^{ta} Magdalena de la Vila

à Ana de Pendo muger de Dom
a la 1^a Martin por Theresa, que tiene dos
años, menos dos meves se le p^a,
paga entera 2212^{0¹¹}

à Juana Traimunda muger de Ma
nuel de Pendo Ueio Fran en d^{ca} de
Abril de 12 4 s.

Sta Batallan muger de Dom^p
Teso Ueio Fran en d^{ca} de Abril de
dho año 1 s.

S^{ta} Cullalia de Arca

à Dom^a Praba muger de Lote
van do Souto por thomas se le
pagò 12176¹¹

2483⁰ //

[Handwritten signature]

à Clara Tavares mugez de Dom^p
Cesário por Proque vele pagò... 12476¹¹

à Dominga Mart^{ez} por Ma^mu
esta vele pagò 03114¹¹

à Ma^mu^{el} mugez de Ant^p
Fandiño por Dom^p vele p^p... 12470¹¹

San Juv^o de Duon

à Ma^mu^{el} de Ovario mugez de Fe
lixo Seco por Manuela vele p^p... 12026¹¹

à Truel de Vanda mugez de Bl
av Cao por Ma^mu^{el} vele p^p... 12026¹¹

à Andreea de Castro por Ant^p
muerto vele p^p... 02426¹¹

à Dom^p Guerra por Dom^p Ant^p
muerto vele pagò 02468¹¹

S^{ta} de Lamma

à Ma^mu^{el} por Juana muerta e
le pagò 02534¹¹

à Angela de Monteaquido por Ju
muerto vele pagò 02582¹¹

à Ana de Sigo por Ma^mu^{el} muerta
vele pagò 02102¹¹

7224M

ta 6
S Catalina de Ligo

à Parqua de la Iglesia muger de
Ant^o Carril por Fran^{co} vele p... 12078¹¹
à Eduarda Prial por Sta muerte
vele pagò 02156¹¹

ta 7
Sta de Vilvestro

à Apolonia Gr^a muger de Pedro de
Sor año. Arreten por Martin, que va por
año ve le pagò paga entera . . . 22120¹¹

à Sta Ant^a de Arreten muger de
Eusebio Siamontes por Joseph
vele pagò 02832¹¹

à Ursula Freire por Martin
muerto vele pagò 02228¹¹

a Sta do Carril por Sta muer
ta vele pagò 02402¹¹

ta
S Susana de afuera

à Sta Freyre muger de Ju^o Fer
ala p. nandez por Theresca, q tiene on
año y tres meses vele pagò paga
entera 22120¹¹

à Ana Boucio muger de Simon

[Handwritten signature]

ala 1.^a Sarela por Saqual, q tiene un
año y tres meses, ve le pagó pa
ga entera 22120^o

Lorenzo de Agon

ala 1.^a à Cathalina Sueiro muger de Jan
Trasmonte por Juan Ant, q
tiene año y m^o, ve le pagó paga
entera 22120^o

S.^a Maria de Beso

à Sta Blanco por Agutina mu
erta ve le pagó 12220^o

ala 1.^a

à Sta Garcia muger de Fran Man
villa por Agutin, estando viuo, el
qual tiene dos años menos unq,
y tres dias, y viniendo ala pa
ga, ve le debe entera; vino y selep. 20120^o

ala 1.^a à Sta Juuoga muger de Blas de
Hombre por Liberata que tiene
la misma edad, estando viua, y
viniendo ala paga, ve le debe lo
mismo. Vino, y selep. 22120^o

à Dominga Valinas muger de Pedro
Crespo por Donifacio estando viuo
y viniendo ala paga ve le deben
2178 mrs: vino y ve le p.^o . . . 22178^o

U

42228

ta
Sra de Juá

a Cecilia Crespo muger de Ma
ala 1.ª nuel Chirinos por Julian q tiene
un año y ocho meses vele pagò
paga entera 2219 0 11

a Ma Blanco por Ramon mu
erto vele pagò 12176 11

a Bernarda Sijona muger de
ata 1.ª Manuel Vazque por Juliama
que tiene un año y ocho me
ses vele pagò paga entera . . 2219 0 11

a Luia de Magariño muger de
Dom^p Vazquez por Gregoria
sele pagò 12878 11

ta
Culalia de Matolobos

a Aquina de Carbia muger de
Sor año. Angel do Barro por Part^{me}
que vi por año, vele pagò pa
ga entera 2219 0 11

n p
Pedro de Carbogo

a Dominga Verduga por Feli
pe muerto sele pagò 02102 11

Ama Perez muger de Ignacio da
Costa Ueio Marcos en Boe Maio
M^o

de 12

Manuela Díz muger de Blas
Prado Ueui Juan en 3 de Maio
de 12

Luisa de Semar de muger de Pablo
de Butelo Ueui Sta en 3 de ma
io de 12

ta
Sta de San

à Aventura Baluja muger de Pas
qual da Ponte por ^{me} Bart quatro
de 12 por año de edad de dos y
quatro meses, conuensiendo ala
paga, ve le debe entera, vino... 2012 0 11

à Isabel Mallo muger de Ju da
Lore por Sta Ant q tiene un
año y cinco meses, conuensi
do ala paga ve le debe entera... 2012 0 11

2 alal.
vino, y vele pago.

a Sta da Deuera por Joseph
que ve entregó a cru paguim
de orden del Sr Am. Vele p... 02336 11

à Dominga Boga por Agustín
muerto vele pago... 02516 11

a Rosa Meitana por Juan mu
erto vele pago... 02126 11

[Signature]

5388 11

ta
 a Mã Leites mulher de Jacobo de
Amelo por Fran de la p. 2756¹¹
Mã de Lorão

ala 1.^a a Fra Serduga mulher de Fra
Blanco por Aguistin, q^{ue} tiene un
 año y ~~siete~~ mezes e le pagò paga
entera 2219⁰¹¹

ala 1.^a a Mã de Ses mulher de Blav Fra
Jan por Theresa, q^{ue} tiene la mis
 ma edad, e le pagò mimo . . . 2219⁰¹¹

ta
Paia Pedra

Por año. a Dom de Meyra mulher de Dom
Lama por Josepha, que va por
 año e le pagò paga entera . . . 2219⁰¹¹

Por año. a Mã Perez mulher de Juan Ani
Turnes por Ani que va por
 año e le pagò mimo 2219⁰¹¹

a Josepha Bernardes mulher de Ju
Gestoso por Fra Ani e le p. . . . 2516¹¹

a Juvel Folgar mulher de Dom da
Priveira por Mã e le p. . . . 2256¹¹

a Madalẽ da Pedreira muq^{ue} de Jph
Il por Theresa e le pag. desde
 onze de mayo de 47. 2238. 22238
 72726

San Estevan de Cobas

ala 1.^a a M^{ta} Gonzalez muger de A^{to} ma
uño por Lucia, q tiene un año, y
nuue meses vele pago paga entera 22120^o //

ala 1.^a a Geronima do Caval muger de
Jacobo Nieto por Melchora vele
pago desde 16 de Abril 22388^o //

San Lorenzo de Loureda

a Juana Loureiro por M^{ta} muerte
vele pago 2738^o //

a Amalia Fernandez muger de
Andres Pragaña por Ju^a Ani
vele pago 22164^o //

a M^{ta} Chacha muger de Dom^o
Caldelar por Parqua vele p. 22034^o //

S^o Miguel de Brandaris

a Fran. Quinteiro por Ipha^a Sta
exta vele pago 2666^o //

S^o Miguel de Cora

Por año. a Fran Prebilo muger de Juan
Christou por Part que va por
año vele pago paga entera . . . 22120^o //

Por año a Manuela Sua muger de Dom^o
de Carbia por M^{ta} Manuela q
va por año vele pagolo mismo. 22120^o

[Signature]

1456^o

7
à Joseph da Fonte muger de Blas
de Pazo por Juana vele p. 02180¹¹

a Ma Rebola muger de Pedro So
bredo por Thomas Ani vele p. ... 02180¹¹

Andree de sea.

Por año. a Fran Tracande muger de Jan^{to}
de Pendo por Pedro, q va por
año vele pagó paga entera ... 22120¹¹

a la pa a Manuela Feixia muger de Jan^{to}
Ga por Andree que tiene un
año y tres meses vele pagó lo
mismo ... 22120¹¹

a Fran Portela muger de Manu
el de Balseiro por Roque vele
pagó ... 02111¹¹

a Ma Conca muger de Miguel
Dorelle por Fran vele p. ... 02111¹¹

a Ma Perez muger de Pedro Cons
tenta por Julian vele p. 02111¹¹

a Ma Ant^a da Torre muger de
Juan Miranda lleuo Andree
en 25 de Abril de 12: pago. etc. 02144¹¹

AS

5816 M

ⁿ
S Miguel de Lamela.

ala 1.^a a Dom^a Fern muger de Pedro Trato
por Josepha que tiene año y m^o
sele pagò paga entera 2019^o //

a Manuela Marcia por Joseph
Alonso, y Dom^o An^o muertos
sele pagò 12328 //

a Juana do Couto por Sta muer
ta sele p^o 2318 //

a Sta Rey por Prosa muer
ta sele pagò 2882 //

a Andrea de Espino muger de
Dom^o An^o Calucio por there
ca sele pagò 12572 //

a Staⁿ Martin muger de Alon
so de Cuiña por Sta sele p^o . . . 1229 //

a Juana de Perea muger de Pa
qual Soutelo por Hilario sele p^o 0251 //

a Sta de Abades por Fran^{ca} muer
ta, viniendo sele deben 20 m^os. 0221 //

ⁿ
S Pedro de Riveira

a Juliana de Mirace muger de Ma
gorano de Vila por Cathalina q^o va
por año sele pagò paga entera 2019^o //

[Signature]

1056^o

Don Julian de Sa

ala 1.^a a Ant^{te} Clem^{te} muger de Juan de
 Prucira por Rita q tiene un
 año y nueve meses vele pago
 paga entera 2219^o 11

Don Juan de Calo

a Cecilia de Amereiro por Sta
 muerte vele pago 2708^o 11

ala 1.^a a Sta de Oucero muger de Juan
 de Adrian por Ventura q tiene
 un año y tres meses vele p^o
 paga entera 2219^o

Don Juan de Laramos

ala 1.^a a Andrea Larreiro muger de Ant^{te}
 Blanco por Agustin que tiene
 dos años menos qu^{ta} y siete
 días vele pago paga entera . . 2219^o 11

ala 1.^a a Dom^a Fern^{te} muger de Dom^o
 de Vilariño por Paula q tiene dos
 años menos cinq^{ta} y siete días ve
 le pago paga entera 2219^o
 9468

[Handwritten signature]

San Esteban de Oca

a Dominga de Fares por Rico
lava muerta ve le pagó 2000⁰ 11

à Dominga de Fares muger de
Andrés Morcillo por Juan
Ante Benito ve le p. 12632¹¹

a Josepha Feans muger de Juan
de Prendo por Sta ve le pagolo
mismo 12632¹¹

a Ana de Campo muger de
Pedro Pereira por Pedro ve
le pagolo mismo 12632¹¹

ta
Christina de Sea

à Magdalena do Coto muger de
ala 1.^o Manuel Lopez por Ant q tiene
un año y nueve meses ve le pa
gō paga entera 2212⁰ 11

à Sta de Montes muger de Ju
ala 1.^o stant^{er} por Margarita q tiene
la misma edad ve le p lo mismo 2212⁰ 11

a Sta do Co muger de Jn P Mar
ala 1.^o tinor por Juan q tiene la mis
ma edad ve le pagolo mismo.. 2212⁰ 11

[Signature] 1191^o USC
UNIVERSIDADE DE SANTIAGO DE COMPOSTELA

Pedro de Orazo

Por año a Caictana Balboa muger de Andres de Campos por Sta^a va por año, vele p^a paga entera. 22120¹¹

Por año. a Sta do Porto muger de Andres de Espiño por Sta Fran^a ca va por año, vele p^a lo mismo. 22120¹¹

a Parqua de Castro por Joseph Benito muerto vele p^a ... 12131¹¹

a Sta do Porto muger de Amas de Espiño por viz^{te} vele p^a ... 22178¹¹

à Sta de Outeiro por Sta muerta vele pagó ... 12380¹¹

à Sta de Castro por Sta muerta vele p^a ... 02180¹¹

a Andrea Rey muger de Balthazar de Prequeip^o por Fran^a ca vele p^a ... 12872¹¹

a Sta de Portela muger de Dom Pedro por Juana Fran^a ca vele p^a ... 12104¹¹

a Sta de Outeiro muger de Ju^a ca por Manuela Sta vele p^a ... 02660¹¹

13488

[Handwritten signature]

A^a Gonzalez mugea de Blas
Fern^{ez} Veuio Juana en 18 de
Maio de 42.

S^{ta} Paia Dora

ã Eufemia de Dios por Andrea
mucita vele p^o 02122¹¹

ã Ana de Dios mugea de Joseph
de Vinde por Dom^o Ant^o vele p^o . . . 02246¹¹

a Ita de Dios mugea de Ant^o
de Carbia por Mona vele p^o . . . 02122¹¹

Sⁿ Christoval de Remera

ã Juana de Moradas mugea de
Sebastian do Souto por Jacobo
vele p^o desde 8 de maio de 41 . . . 22256¹¹

ã Ana do Souto mugea de Vilves
te de la I^{ga} por Felipe vele p^o
lo mismo 22256¹¹

a Josepha Cerdeira por P^a mu
cita vele p^o 02558

Sⁿ Pedro de Lourada

a Ant^a Rabira por Laura muc
ta vele p^o 02348¹¹

a Ita Alvarez mugea de Ju^o Sti
don por Fran^{ca} vele pag^o 02552¹¹

69^o

à M^{ra} Vidal muger de Fran^{co} Va
lado por Truvel vele p^o. 2552¹¹

San Pedro de Anobre.

à Paula Salgado por M^{ra} muerta
vele p^o. 2402¹¹

à M^{ra} Varela por Joseph muerto
vele p^o. 2452¹¹

à M^{ra} Varela p^o Joseph m^{to} vele p^o. 2510¹¹

S^{ta} de Motan

à M^{ra} Pardo muger de Ignacio de
ala 1^a Carlo por Dom^o q^{ue} tiene dos a^{os}
menores dia vele p^o. 2212⁰¹¹

à Eufemia Rez muger de P^{edro}
ala 1^a qual de Noya por Juana q^{ue}
tiene dos a^{os} y menos 51 dias
le pagò lo mismo 2219⁰¹¹

S^{ta} de Budno.

à Maria Ana^a Vilaseco, por Joa^{qu}
muerto vele pagò 10134¹¹

Sⁿ Martin de Prioboo

à M^{ra} de Batallan por Annea mu
erta vele p^o. 22678¹¹

à Ana de Batallan muger de Dom^o
de Prado por Nicolava q^{ue} va por año
vele pagò paga entera 2212⁰¹¹

10228

[Handwritten signature]

San Benito de Fozas

ã Ant^a Rez muger de Juan Chris
Por año. touo por Juana q̄ via por año ve
le pagó paga entera 2212^o 11

S^{ta} de los Angeles

a Fran^{ca} Gonz muger de Dom^p
ata 1^o de Maio por Andrea, q̄ tiene
un año y cinco meses vele pagó
paga entera 2212^o 11

a Fran^{ca} de Nino muger de An
ata 1^o nes de Grande por Andrea que
tiene la misma edad vele pagó
lo mismo 2212^o 11

a Ignacia de Aduse por Andrea
muerta vele pagó 2762^o 11

a Sta de Chuan por Rosa mu
erta vele p. 2582^o 11

Sⁿ Julian de Sales

a Juana Blanco muger de Pedro
ata 1^o Penelar por Fran^{ca} Geronima, que
tiene un año y siete meses vele
paga entera 2212^o 11

ata 1^o a Sta Ant^a de Parada muger de
Martin de Fonte por Dom^p q̄ tiene
la misma edad vele p lo mismo 2212^o

Handwritten signature or mark.

12294

San Andrew da Comora

a Dom^a do Campo por Ma^a muer
ta ve le pagó 12332,,

San Pedro de Bugallido

Por año
a Ma^a Reyna muger de Dom^o
de Guivande por Mora que va
por año ve le pagó paga entera 22190,,

ala 1^o
a Dom^a de San muger de Juan
Perez por Fran^{ca} q. tiene un
año y dos meses ve le pagó pa
ga entera 22190,,

a Jac^{ta} de Villanueva por Ma^a
muela muersta ve le pagó 2852,,

San Miguel de Vascala

Por año.
a Gabriela Caluelo muger de Pablo
de Dio por Andrea que va por
año, ve le pagó paga entera . . . 22190,,

ala 1^o
a Penita de Castro muger de
Fran^{co} de Vascalar por Ponifa
cio ve le pagó desde 15 de maio
de 11 22211,,

a Ma^a de Cruces por Ma^a thesira
muersta ve le pagó 2286,,

[Handwritten signature]

2286
11454

a Sta G^a por Sta muerte vele
pago 1276^l //

a Mariana de Magariños muger
ala 1.^a de Bernardo Preboto por Fran^{ca}
se le pago desde 18 de maio de M. 20126 //

San Vicente de Azo

a Benita de Angelo por Josepha
muerta ve le p. 2258 //

a Fran^{ca} Napera muger de Melc
hor do Campo por Ju^a Pele p. 12782 //

a Anna Sta de Gorgas muger de
Alu^{to} de Gorgal por Sta vele
pago 1270^l //

a Marcela de Noboa muger de
Caietano de Cason teniendo
viva a Ant^a y viniendo ala
paga vele deben 222 m.

San Vicente de Barra

ala 1.^a a Ines Tarrío muger de Dom^p
Tacheco por Ant^a q tiene dos a^o
menos 15 dias vele p paga entera 22120 //

a Rosa de Remo muger de Ju^a 2894 M
Estevan de Silva por Fran^{co}

H

al 1.º que tiene la misma edad vele
pagò paga entera 2213¹¹

Estos dos niños no fueron por año
por estar mal criados y ve
aperciuó alav Amas que los
cuiden mejor =

San Andres de Trobe

a Ant^a de Carbia por Francisco
muerto vele pagò 2226¹¹

a Ma Codero por Martin mu
erto vele p.º 2231¹¹

ã Ana Diaz por Carlos muera
to vele p.º 2244¹¹

ã Cathalina Linarez muger de
Juan Ant^o de Carbia por Es
ta J peranza vele pagò 22876¹¹

S. Lulalia de Pademarin

ã Ma Picanu muger de Jm^o Vidal
por Joseph Benito vele p.º 2283⁰¹¹

ã Cathalina de Lois por Agustin
muerto vele p.º 2282¹¹

ã Ma Baquar por Ventura
muerto vele p.º 22776.

7758 M

[Handwritten signature]

a Dom^a das Pereira muger de Jo
seph Gomez por Juana vele p. 1322 o¹¹

San Vicente de Perrey

a Juana de Subin y por ella a
a la 1^a Micaela Colazo muger de Ant^o
Jean por Ant^o q tiene un
año y siete meses vele pago
paga entera 2212 o¹¹

a Dom^a de Tazon muger de Caic
ata 1^a tano de Pazo por Sta Ma
nuela q tiene la misma edad e
le pagolo mismo 2212 o¹¹

Por año. a Sta Ant^a Montero muger
de Ant^o Trigo por Sta q va
por año vele pagaron 22352 o¹¹

a Dom^a Terceada muger de
ata 1^a Fran^{co} Gon^z por Fran^{ca} digo
Josepha q tiene un año y siete
te meses vele pago paga ent. 2212 o¹¹

Por año. a Luira Trigo muger de Fran^{co}
Moncayo por Josepha q va
por año vele y paga entera. 2212 o¹¹

130032 X

[Handwritten signature]

San Pedro de Puerto

En año. a Ant^a Vidal muger de Grego de
Outeiro por Candida q va por
año ve le pagò paga entera . . . 22190¹¹

ala 1.^a a Viluena de la Igl^a muger de J^o.
de la Igl^a por Juana q tiene dos
años meno 38 días ve le pagò
paga entera . . . 22190¹¹

ala 2.^a a Agustina Viciter muger de Ju
de Brea por Agustin q tiene un
año y tres meses ve le pagò
mismo . . . 22190¹¹

a Sta Barceiro por Matheo y
Ant^o muertos ve le pagò . . . 2230¹¹

a Sta de la Igl^a por Pedro muer
to ve le pagò . . . 12278¹¹

a Ambrosia de Outeiro muger de
Andres Ramo por Joseph ve
le pagò . . . 12816¹¹

San James de Perreo

ala 1.^a a Sta Monquera muger de thro
me de Rosende por Donifacio,
q tiene un año y tres meses ve le
pagò paga entera . . . 22190¹¹

He

12784

a Fran de Ruanova muger de
ala 1.^a Juan de Muino ^{Palacio} q tiene la
misma edad vele pagolo mismo 2219^o 11

S^{ta} Marina de Serdia

a Fran de Noia por Ma Ant^a
muerta vele p^o 2244^o 11

a Dom Suarez por Ma Ant^a
muerta vele p^o 2276^o 11

a suama Linare muger de ^{Alto}
Fern. por Josepha Ma vele p^o 2226^o 11

a Fran de la Igl^a por Hilario
muerto vele p^o 2342^o 11

a Ma de la Igl^a muger de Este
van Mosquera por Carimio ve
le pago 2384^o 11

a Ma Suarez muger de Juan
de Prial por Andrea vele p^o 2218^o 11

S^{ta} de Paradela

a Ma Talloa por Josepha muer
ta vele p^o 2276^o 11

ala 1.^a a Marta Valado muger de Dom
Cordero por Valuador, q tiene un
año y un mes vele pago para
entera 2219^o 11

792^o 8

alab.^o à Clema ^{er} Mart muger de Domi
Prequeijo por Ant^o q tiene la
misma edad ve le p^o lo mismo. 22130^o

à Cathalina Berteira muger
de Dom^o de Clem^{te} por Paqua
muerta ve le p^o 9434 m. y por
Julian q viue ve le p^o 636.. 22130^o

ta
S^{ta} de Saamonde

alab.^o à S^{ta} da Deuera muger de Greg^o
de Sobredo por Juana q tiene un
año y un mes, ve le pago paga
entera 22130^o

a Ignacia Rodriguez por Fran^{ca}
muerta ve le pago 12158^o

a Fran^{ca} Pereira por Martin mu
erto ve le pago 2636^o

n p
S^{ta} de Lenu

à Fran^{ca} de Linarez muger de Ant^o
de la I^{ta} por Proua ve le p^o . . . 12782^o

à Dom^o de Couto muger de Joseph
Gonz^o por Theresa ve le p^o . . . 12776^o

a Ant^o Suarez muger de Dom^o
de Amoroso por Juana ve le p^o . 12776^o

43998

[Handwritten signature]

a Andrea Varquez por Sta Mag
dalena muerta ve le p. 02228¹¹

ta
S Sta de Trasmonte

a Eugenia de Sarsieiro por Fran
muerto ve le p. 12820¹¹

este niño se halló des
pues asentado de muer
to en ^{ta} Sta de Costa
y por eso ve le pagó lo
que tenia devengado.

a Lizenta Salgueiro muger de Ju
da Barca por Dom^o q dice es
muerto, y no consta en el libro, no
se le pagó cosa alguna 10758¹¹

Sezerra

Sta Patiño por Ant^o muerto ve
le deben 358 mrs.

ta
S Sta de Luci.

a Sta de Prisca por Ant^o muerto
ve le p. 02138¹¹

ala 1^a

a Marta de Pazos muger de An
dres Veieiro por Maximina q tie
ne año y m^o ve le pagó 2219⁰¹¹

a Sta Franca por Paqual mu
erto ve le p. 02156¹¹

a Ant^a do Souto muger de Ju^o
de Carbia por Maria q tiene
año y m^o ve le pagó 2219⁰¹¹

ta
S Sta de Aguiões

a Angela Carboa muger de Dom^o
H

885⁰

de Senorans por Rosa vele
pago 1283o11

a Sta Rosa muger de Pedro Ari
de Obeso por Josepha vele p. . . 1283o11

a Dom^a de Vaamonde muger
de Ani^{ca} Mart^{ca} por Christoval
vele pago 1283o11

a Dom^a Varquez muger de
Dom^o Carbon por Josepha
vele pago 02726o11

En J^{no} de Sales

Por año a Martha de Ponce muger de
Andres Pereyra por Fran^{co}
va por año vele pago 2212o11

a Eugenia da Torre muger de
Cristovan de Prado por Clau
dio vele p. 1211o11

a Sta de Vani por Benito mu
erto vele p. 02582o11

a Cecilia de Casaraville por Ro
sa muerta vele pago 02192o11

a Marina do Es por Josepha
muerta vele p. 02678o11

BR

10268

San Julián de Partauales

Por año a Sta de Magüeira muger de
Dono Dominguez por Joaquin
ma que va por año ve le p. . . . 2212o

ata 1.ª a Sta Gona muger de Julian
er
Mart por Doni q tiene un
año ve le pago 2212o

a Doni Verde por Sta onuen
ta ve le pago 2212o

ata 1.ª a Fran R. muger de Julian
Crespo por Fran q tiene un
año ve le pago 2212o

San Salvada de Partauales

a Andrea Hensera muger de
Fran Vidal por Sta Josepha ve
le pago 2672o

a Sta Dominguez muger de Do
mingo digo Matbia Madeiro
por Juliana ve le pago 2654o

San Miguel de Gandara

a Dorotea Vidal por Magdalena
muerra ve le pago 2312o

a Gregoris Rey por Julian mu
erto ve le p. 2516o

2744

à Ant^a Vasela por Sebastianiana
muerta ve le pago 02666¹¹

à Gregoria do Souto por Sta
muerta ve le pago 02300¹¹

Miguel de Carro

a Angela Pallares por Aquitin
muerta ve le p^o 02510¹¹

ta
Sta de Castelo

a J^{ta} de Linares por Joseph mu
erto ve le pago 02642¹¹

à Sta de Linares por Fran^{co}g^{or}
ve le remouio por orden del
Adm^o ve le pago 02300¹¹

a Christina de Muiño muger
de Thomar de la Igl^a por Jo
septra ve le pago 1225¹¹

ta
Sta de Porto

à Sta Juizoga muger de Dom^o
de Guzman por Magdalena ve
le pago 12320¹¹

à Fran^{ca} do Camiño por Bern^{da}
muerta ve le p^o 02150¹¹

a Christina G^a por Dom^o mu
erto ve le p^o 02810¹¹

[Handwritten signature]

5952

à Dom^a de la Cruz por Georri
ma ve le pago. e muger de
Dom^p. Muniz 1225Δ¹¹

^{ta}
S Christina de Linseis

a Juana de Nator por Sta
Ant^a muerta ve le p^o 12512¹¹

a Cathalina Priueira por Ju
muerta ve le p^o 02Δ38¹¹

a Juana do Porto muger de Ant^a
do Porto por Sta ve le p^o 12566¹¹

à Dom^a Pican muger de Mar
tin de Pira por Fran^{co} ve le
pago 12566¹¹

^{ta}
S Sta de Mouras

a Angela da Maza por Fran^{co}
muerta ve le p^o 02Δ62¹¹

à Sta Alvarez muger de Balita
sa da Fonte por Ant^a ve le p^o . . . 02600¹¹

à Bern^a Puela muger de Ant^a
do Vito por Andres ve le p^o . . . 02600¹¹

a Penita de Devera muger
de Alvaro Neves por Proalia
ve le pago 02582¹¹

858^o

Handwritten signature

Sⁿ Miguel dos Agros

a Fran^{ca} do Porto muger de Ju
alaf.^{1o} Pombo por Sta q tiene un
año y cinco meses vele p. 2219⁰||

ata 1.^o a Ignas da Graña muger de
Dom^o de Matelobos por An
dres q tiene la misma edad
vele pagò 2219⁰||

Sⁿ Andres de Lancida

a Sta Salado por Dom^o muer
to vele p. 0257⁰||

a Sta Mat^{er} por Agutina
muerta vele p. 12014⁰||

Sⁿ Miguel de Praru

a Sta Ant^a de Cruces por Viz^o
muerta vele pagò 12368⁰||

a Andrea Paquara por Juan
muerto vele pagò 02156⁰||

a Josepha do Casal por Rosa
muerta vele pagò 02348⁰||

a Ignacia Rita muger de Ma
nuel Vidal por Israel vele p. 02618⁰||

[Handwritten signature]

8454 X

^{ta}
S^{ta} de Lucia

a Ant^a da Piedra muger de An
tonio do Co por Fran^{co} ve le p.^o. 02726^u

a Traud de Rosende muger de
Fran^{co} Neto por Juana ve le p.^o. 02711^u
a Angela Franca p^o m^ouerto ve le p.^o. 02210^u

ⁿ
S^{ta} Vicente de Poqueison

a Dom^a Cereijo muger de
ata^{ta} Fran^{co} do Casal por Martin
que tiene dos años menos alg^o
dias y por no estar bien cria
do no ve parò por año 2213^o u

^{ta}
S^{ta} Dourad

a Margarita Miguez muger de
Dom^o Fandino por Dom^o ve le p.^o. 22328^u

a Marima Fern^{er} muger de Ag^o
de Neira por Mathias ve le p.^o. 22258^u

a Josepha Taboada por Joseph
muerto ve le p.^o. 02750^u

a Magdalena Miguez por Ag^o
muerta ve le pago 02228^u

ⁿ
S^{ta} de Prial

a Ant^a de Cobas muger de thome
por año. Prez por Manuela q^u va por ano
de edad de dos y m^o ve le pago. 2213^o u
M. 794

Sⁿ Christoval de Jauerte

Por año a Josephina González muger de Benito
de Sumar por Pedro q va por
año ve le pagò 22232^u

Por año a Sta de Mercedes muger de Do
mingo Carrizo por Nidoro q va
por año ve le pagò 22238^u

Sⁿ Lorenzo da Granja

a Sta da Granja muger de Ra
fael de Mareque por Andrea
que tiene año y mi ve le p. 22190^u

Sⁿ Jns de Solobio

a Andrea de Casas muger de toño
por Ambrosio ve le p. 22218^u

a Benita Mel muger de Mig
do Vito por Nicolava ve le p. 22212^u

Sⁿ Sta de Leotado.

a la 1^a a Sta Dominguez muger de Jn
de Ponte por Dominga q tiene
un año y cinco meses ve le p. 22190^u

a la 1^a a Fran^{ca} de Rosende muger de
Dom^p Rubio por Eulalia, q
tiene la misma edad ve le p. 22190^u

[Handwritten signature]

1293^o

a Juana de Prius por Theresa
 muerte ve le pagó 1210^o 11
 a Andrea Monteiño por Dom^a
 muerte ve le pagó 12272^o 11

Simon de Ons

Por año. a M^{ra} Costa muger de Bern^{do} Lo
 per por Lucia q va por año ve
 le pagó 2219^o 11
 a Ana de Carbia por Viz^{te} muer
 to ve le pagó digo ve le deben 156^{rs}
 a M^{ta} de Prius por Traxel mu
 erta ve le pagó 02888^o 11
 a Prosa Matris muger de J^o
 Fero por Manuela ve le pagó. 02756^o 11

Thome de Vilariño

Por año. a M^{ra} de Cabo muger de Dom^o
 Proxende por M^{ta} q va por año
 ve le pagó 2219^o 11
 a Joseph Proxende muger de Pal
 Por año. thava do Cabo por Joseph De
 nito q va por año ve le p^o . . . 2219^o 11

Christina de Fecha

a Prosa de Canora por Fran^{ca}
 Ant^a muerte ve le p^o 12592^o 11
 11982

Ho

a Luiza Neto muger de Grego Man
 ala 1.^a co por M^a q tiene un año y cinco
 meses ve le p. 2219 011

S Juan de Oporto.

a Juana Pachona por Juana mu
 esta ve le pagò 02708 11

ala 1.^a a M^a de Vilanova muger de Ju^a
 de Vilanova por Dom^o q tiene
 un año y dos meses ve le p. . . 2219 011

a Travel Mourin por M^a mu
 esta ve le pagò 02312 11

ala 1.^a a Dom^o Ferreiro muger de Dom^o
 Perez por Juana q tiene un año
 y dos meses, ve le pagò 2219 011

a Andrea Pariz por Manuel
 Ant^o muerte ve le pagò 02651 11

a Rosa Perez por Mathias m ve le p. 02366 11

S Catalina de Sando

a Cathalina de Oza por Ant^o
 muerte ve le pagò 12821 11

S J^o de Marantes

a M^a Suarez muger de Andres
 Por año. Suarez por Dom^o que va por
 año ve le pagò 2219 011

2219 011
 13254

^{ta}
S^{ta} de Rubin

a ^{ta} de Luadulla muger de Dom
 Piani por Rosa ve le p. 1222o 11

a ^{ta} Andrea Perez muger de Andres
 de Agelo por Theresa ve le p. . . . 1222o 11

a ^{ta} Angela Perez muger de Andres
 de la ^{ta} por Rosa ve le p. . . . 1222o 11

a ^{ta} da Fonte por Marco mu
 erta ve le p. 0235A 11

a ^{ta} Ana de Frende muger de Be
 nito de Fondo de Vila por Joaquin
 ve le pago 1225A 11

S^{ta} de Santiago de S^{ta}vedianos

a ^{ta} Dom^a Mari muger de Joaquin
 de Frende por Candida ve le p. . 02206 11

a ^{ta} Margarita Vuarer muger de
 Carlos de Couto por Dom^a ve
 le pago 0283A 11

^{ta}
S^{ta} Marina de Riveira

a ^{ta} Ant^a de Carbia muger de Jaco
 de la ^{ta} ^{ta} por Josepha q^a va por
 esta ^{ta} para al^o año ve le pago 2212o 11

a ^{ta} Dom^a Alvarez por Theresa
 muerta ve le pago 1253o 11

esta ^{ta} para al^o
24.B.

12948

ata 1.^a a Cathalina Gallobré muger de Pedro
gonio de Reboreda por Ant^a ve le
pago desde lo de maio de 11 22244^u

a Juana Preboto por Miguel mu
erto ve le p^o 22240^u

ata 1.^a a Sta do Couto muger de Andres
de Batallan por Dom^a ve le p^o. 22244^u

Peruinos de Lamas

a Rosa Vinuesa por Joaquin
muerto ve le pago 2234^u

a Felisa de Son muger de Teodo
ro Vinuesa por Sta^a ve le pago. 12794^u

a Rosa Luana muger de Juan
de Castro por Sta^a Ant^a ve le p^o. 12794^u

a Marina Maveira muger de
Jacobo Paz por Ag^{na} ve le p^o. . . 12626^u

Catalia de Logrona

Por año. a Eugenia Caamaño muger de
Juan Frey por Ant^a q^{va}
por año ve le pago 22190^u

a Paz de Loera muger de Domⁱ
de Guzman por Joseph ve le p^o. 12128^u

a Josepha Louz muger de Andres
de Otero por Sta^a ve le pago . . . 12128^u

a Theresa de Tunes por Agustin
muerto ve le pago 02516¹¹
a Apolonia de Puerto por Animo
esto ve le pago 02162¹¹

ⁿ
S. Julian de Negreira

a Sta Calvo por Juan muerto ve
le pago 02516¹¹
a Fran Loira por Roque mu
erto ve le pago 02636¹¹

^{ta}
S. Sta de Siduido

a Liberata Bouris muger de Joseph
Por año. Penion por Matheo q va por
año ve le pago 22190¹¹

a Truel de San por Roque mu
erto ve le p 02801¹¹

a Truel Dicitos muger de Sil
verre Miguens por Benito ve
le pago 12131¹¹

a Andrea Praces por Sta mu
erta ve le pago 02564¹¹

a Sta tubia por Andres muer
to ve le pago 02111¹¹

ⁿ
S. Salvador de Bembridge

a Juana Ruva muger del Ju
do

7266

Por año. de Noya por Josepha q vâ por 21
año ve le pagò 22120¹¹

Sⁿ Payo de Figueiroa

a Targua de Graña por Israel
muerta ve le pagò 2630¹¹

a Ma Votelo por Prosa muerta
viniendo ala paga ve le deben
168 mr. vino 2168¹¹

Sⁿ Martin de Callobre

a Dom^a da Torre por Pedro mu
erto ve le pagò 2600¹¹

à Josepha Perez por Dom^a muerta
ve le pagò 2264¹¹

à Angela de Roboa muger de este
van de Limia por Ju^o ve le p^o . . . 12220¹¹

a Dom^a Gonz muger de Greg^o Perez
por Martin ve le pagò 12220¹¹

Sⁿ Miguel de Villas

à Ant^a de Outeiro muger de Ju^o Pa
vina por Paqual ve le p^o 2336¹¹

a Benita de Pendo por Eufemia
muerta ve le p^o 2096¹¹

a Micaela Pigita por Gregoria mu
erta ve le p^o 2156¹¹

Sⁿ Thome de Ancorados

à Thomara de Aica muger de
H^o

8280

Paqual de Paqual por Dono
vale pago 22022u

à Juana Goicea muger de Angel
de Vila por Andrea vale p. 22022u

a Angela Passiva por Andre mu
erto vale p. 12338u

S^{ta} de Travo

a la 1^a a Paquira Diqueira muger de An
tonio Calvo por Prosalia q tiene
un año y siete meses vale p. 22120u

S^{ta} Mamed de los Angeles

Por año. a Fran^{ca} Miquez muger de Pedro
Maguera por Viz^{te} vale p. 1488
m^r y por ver crecido va por
año de edad de dos 12188u

a Don^a Paques por Juan mu
erto vale pago 2320u

a M^{ta} Lopez muger de Benito La
mos por Jar^{ta} vale p. 12128u

S^{ta} Home de Amer

Por año a Manuela Lopez muger de An
drev por Joaquin q va por año
vale pago 22120u

a Juana de Lamas por Juan
muerto vale pago 2180u

a M^{ta} Lidal por M^{ta} muerta
vale pago 12312u

14560 USC
UNIVERSIDADE DE SANTIAGO DE COMPOSTELA

ta
S^{ta} de Couso

a Mariana Lopez muger de Ma
nuel Praces por Fran^{ca} vele p^o... 02318¹¹
a Feliciama da Barca muger de
Pedro Suarez por Joaquin estan
do viuo vele deben 318 m^r.

n
Sⁿ Martin de Limas

a Eugenia de Cabado por su^{te} mu
erto vele p^o... 02168¹¹
a Ma^{ra} Freire por Dom^o muerto
vele pago... 12210¹¹
a Jacoba de Negreira muger de
D^ome Frey por Juan vele p^o... 12222¹¹

n
Sⁿ Miguel de Moreira

a Elena Reyna por Dom^o mu
erto vele p^o... 02622¹¹
a Fran^{ca} Caricoba muger de An
dres Lopez por Dean vele p^o... 12274¹¹
a Ma^{ra} Fr^o muger de Roque Ri
veira por Ethenera vele p^o... 12274¹¹
a Ma^{ra} de Hermita por Mar
tin muerto vele p^o... 02366¹¹

n
Sⁿ Miguel de Sarandon

a Ma^{ra} Lopez muger de Juan de
Sor año Sobredo por An^o que va por
año vele pago... 22190¹¹

10294

[Handwritten signature]

à Ana da Fonte muger de Gabriel da
 Torre por Gabriel ve le p. . . . 2200¹¹
 a Paqueta de Louvan muger de Ju
 de Marije por Gabriel ve le p. . . 2200¹¹
 a Ant^a de Neysa muger de Alonso
 Barzon por Joseph ve le pago . . . 2200¹¹
 a M^{ta} Truvel muger de Paqual
 da Silva por Joseph ve le p. . . 2200¹¹

S^{ta} de Ono

Por año. a M^{ta} Lopez muger de Matheia
 Tubio por Proralia q va por año
 ve le pago 2219⁰¹¹

Por año. a M^{ta} Varela muger de Alonso de
 Lago por M^{ta} q va por año
 ve le pago 2219⁰¹¹

S^{ta} Salvador de Cerbatina

a la 1^a. a Jone de Pires muger de Ju de
 Brequeijo por Josepha q tiene
 un año y nueve meses ve le p. 2219⁰¹¹

a Ant^a de Vilanova muger de
 Paqual de Pira por M^{ta} ve le p. 2217⁶¹¹

S^{ta} James de Rivadulla

a la 1^a. a Josepha Fern^{ez} muger de Dom^{ing}
 de Silva por Agustin q tiene dos
 años menos unguenta y tres dias
 ve le pago 2219⁰¹¹

Ar

2219⁰¹¹
 11052

Sⁿ Juan de Techa

a la t.^a à Josepha Suarez muger de Joseph
 Ferrero por Ant^a q^e tiene un año
 y dos meses ve le pago 22120¹¹
 à Dom^a Neta por Ant^a muerta ve
 le deben Do mⁿ. vino 02540¹¹

Sⁿ Miguel de Doullon

a Geronima Gomez muger de Ju
 ce Villas por Juana ve le p.^a . . . 02288¹¹
 à Sta de Lorente por Fran^{co} muer
 to ve le pago 02240¹¹

Sⁿ Jose de Uea

a Sta Prebota por Domⁿ muerto
 ve le pago 12338¹¹
 a America Douceiro muger de
 Por año. Fran^{co} de Auelenda por Sta
 que va por año ve le pago. . . 22120¹¹
 a Penita Miranda muger de
 Por año. Pedro Pereira por Penita q^e
 va por año ve le pago 22120¹¹
 à Cecilia Lopez muger de Valen
 ta tin Lopez por Josepha ve le p.^a . . 02636¹¹

Sⁿ Sta de Toledo

es o.ⁿ Pedro. à Cathalina Carbon por Sta
 muerta ve le p.^a 02528¹¹
 a Rosa Pardo muger de Martin
 de Neyra por Roque ve le p.^a 22984¹¹
 12824

a Cathalina Talloa por Andres
muerto ve le pago 2274 //

a Juana Socina muger de Roque
Tallon por Andres ve le p. . . 2208 //

S. Sta de Coban

a Dona Landeira muger de Panca
a la 1.^a via de Gandara por Joseph q^u tie
ne un año y dos meses ve le p. . . 2212 //

a Sta da Parca por Ju^a Anima
esta ve le pago 2208 //

a Sta de Linases muger de Greg
a la 1.^a de Mouselle por Benito q^u tiene
un año y dos meses ve le p. . . 2212 //

a Cathalina de Trizian por Sta
ta muerta ve le pago 2232 //

S. Sta de Figueiras

a Fran^{ca} de Inua muger de thro
me de la Igl^a por Sta ve le p. . . 2278 //

a Josepha de Ceda muger de An^o
Juintane por Melchora ve le p. . . 2278 //

a An^o de Ozal muger de An^o de
Cassade por Juan ve le p. 2277 //

a Juana do Camiño muger de Ja
cobo Freire por Baltasar ve
le p. 2262 //

S. Sta de Guisoa

a Sta de Lamas muger de Pe^o (3)
H^o.

2234

rito Mallo por Dom^a vele p... 02312¹¹
 a Ignacia de Ponte Albas mu
 ger de Lorenzo Merelle por
 Manuela vele p... 02312¹¹
 a Eufemia Freira muger de
 Ant^o do Roxido por Manuel ve
 le pagò... 02312¹¹

Christoval do Cijo

a Sta^a de Rubialeu por Dom^a
 muerta vele p... 12308¹¹
 a Dom^a de Maria muger de di
 ala 1.^a de Fontas por Sta^a q^e tiene un año
 y tres meses ve le pagò... 22120¹¹

Viwo de Manduar

Por año. a Sta^a de ~~Alonso~~ ^{Agustallo.} muger de Corte
 van Abades por Agustin q^e
 va por año ve le pagò... 22226¹¹
 a Sta^a Salgueira muger de Tibur
 cio Reigora por Josepha vinien
 do ala paga vele deben 252⁰⁰

Sta^a de Conxo

a Dom^a Mart^{ez} por Sta^a Fran^{ca}
 muerta ve le pagò... 02876¹¹
 a Dom^a Lar por Magdalena mu
 erta ve le pagò... 12308¹¹

10644

[Handwritten signature]

ester año esm. to a Sta Manuela Dominguez muger
de Ignacio de Villano por Penito
vino. 732- viniendo ala paga ve le deben 725 0 732 11

S. Martin de Ainev

a Aguitina de Fontao por Matheo
muerta ve le pago 02666 11

a Cathalina Pieta muger de An
ala 1.ª nev de Noya por Ju.ª q tiene un
año y tres meses ve le pago . . . 2212 0 11

a Sta de Pazo muger de Ju.ª da
ala 1.ª Fraga por Theresa q tiene la
ta misma edad ve le pago 2212 0 11

S. Sta de Erbon

a Caietana Gr.ª por Dom.ª muer
ta ve le pago 12626 11

1626 a An.ª de la Igl.ª muger de Piqua
Fontenla por Proque ve le p. . . . 12626 11

a Manuela Morollo por Dom.ª
muerta ve le p. 02582 11

a Sta Dusa muger de Manuel
Duro por Dosa ve le p. 12626 11

S. Maxima de Riveira

a Maria de Moxeiras muger de Sa
blo de Vilas, por Bernardo ve le p. . 10782 0

S. Marina de Rivasar

a Dom.ª Gonz.ª por Cathalina
muerta ve le p. 12050 11

14070



Por año

à Ma Matheo muger de Blas.

Crespo por Fran^{ca} que vi^{ca} por

año ve le pago 2212⁰11

à Juliana Gonz^o por Dom^o mu

erto ve le pago 2351⁰11

à Truvel Mart^{er} muger de Ag^o

de Villar por Fran^{co} ve le p^o . . . 2552⁰11

a Ma^a Matheo por Juan muger

to ve le p^o 36^o mr. 2236⁰11

a Maria Martinez por Manu

el muerto viniendo ala paga

ta ve le deben 372 mr^o vino . . . 2272⁰11

Cubalia de Senara

à Ma Botana muger de Amos

Cabanas por Ani^o ve le p^o . . . 12488⁰11

a Margarita Piñtes muger de

Ani^o Sanchez por Ma^a ve le p^o . . . 12488⁰11

a Fran^{ca} Sabada por Penaura mu

erto ve le pago 2462⁰11

a Andrea do Ceixo por Juana

muerta ve le pago 2882⁰11

a Lorenca de Oral muger de Pedro

Chico por Fran^{ca} ve le pago . . . 12218⁰11

Sⁿ Martin de Larano

a Dom^a de Marantes por Fran^{co}

muerto ve le pago 2516⁰11

102158.

102158

USC

A Ant^a Purolo por Part^{me} mu
erto ve le pagó 1222^o 11

à Ana Pacion por Juan muerto
viniendo ala paga ve le deben 18^o
m^o.

à Dom^a Peryoa ~~xxxx~~ Juanel
muerta ve le pagó 02552^o 11

a Fran^{ca} Perez muger de Andres de
Outeyro por Ani^o ve le pagó . . . 02702^o 11

a Dom^a Martela muger de ^{gto} Jar
Perez por Pedro ve le pagó 02702^o 11

n
S Juan de afuera

Por año. à Ant^a Sanchez muger de Piqua
Salino por Theresa que va por año
ve le pagó 2212^o 11

Por año. a Dom^a Suarez muger de Pedro
Carollo por Jnes que va p^a año
ve le pagó 2212^o 11

a Bern^{da} G^a por Theresa Nea
muerta ve le pagó 12012^o 11

n
S Siente de Belouchrada

a Angela Casualleira por Liberata
ve le pagó = comueta 02326^o 11

a Fran^{ca} Gomez muger de Dom^a
da Piana por Viz^{te} ve le p^o . . . 12210^o 11

à Ma^a de Outeyro por Juana mu
erta ve le pagó 02772^o 11

11222^o

J. G.

1122^o

ã Sucana Lopez muger de Dom
de Sãnde por Clem^{te} vele p. . . 12392¹¹

Sⁿ Juan de Resende

ã Paqua Nlela muger de Dom
de Carbiã por Josepha vele p. . . 22106¹¹

Sⁿ Christoval de Pato mouuo

ala 1^a a Eufemia Patino muger de Dom
Vidal por Martin vele p. . . 22190¹¹

ala 1^a a M^{ta} do Camiño muger de Mathi
as do Couto por Ju^o Ant^o q^{er}este y
el de arriba tiene cada uno un
año y tres meses vele p. 22190¹¹

Sⁿ Mamed de Noalde

Por año. a M^{ta} Nueiras muger de Alu^o de
Abades por M^{ta} Manuela q^{er} via
por año vele pagò 22190¹¹

Por año. a Josepha de Outeiro muger de An
dres do Campo por Andres q^{er}
via por año vele pagò 22190¹¹

ala 1^a a Andrea de Rqueis muger de
Juan de Pinido por M^{ta} q^{er}ta
dos años menos 18 dias vele p. 22190¹¹
a Josepha Carames por Fran
ta muerta vele p. 2888¹¹

Sⁿ M^{ta} de Chaiã

ã M^{ta} de Neyra por Fran^{co} m^{ta} vele p. 22192¹¹

[Handwritten flourish]

15828

à Dom Mouille muger de Ant^o
 de Outeyro por Leonora vele p. ... 12020¹¹
 a Sta Ant^a de Outeyro muger de Dom
 de Outeyro por Martin vele p. ... 12020¹¹
 a Ant^a Prial muger de Jacobo Perez
 y por ella a Benita de Luaces mu
 ger de Pedro Carraño vele p. ... 02226¹¹

n 17
Viz de Riveiro

a Manuela Varela muger de L^o
 Fern por Sta Ant^a vele pago des
 de 13 de Abril de 11 - - - - - 22370¹¹

a Lorenna Loureiro por Viz^{ta} muer
 ta vele p 576 m¹¹ - - - - - 02376¹¹

a Juana Mallo por Viz^{te} muer
 ta vele p. - - - - - 02390¹¹

n 18
Juan de Luana

à Magallanda muger de Fran^{co} de
 Vilacoba por turidio vele p. ... 02026¹¹

à Sta Ant^a do Cabo muger de Juan
 Pais por Marcos vele p. ... 02026¹¹

a Sta de Agrazoso muger de Alon
 volomez por Manuela vele p. ... 02026¹¹

a Ana Vidal muger de Manuel
 Vidal por Prora vele p. ... 02078¹¹

n 19
Marina de Ameisenda

a Sta do Casal por Salva^{gr} muer
 ta vele p. - - - - - 02510¹¹

a Ant^a de Garabal por Caetano mu
 g^{er} - - - - - 02248

Handwritten flourish

esto ve le pago 2252¹¹
 a Josepha Perez por su muerte velep. 2348¹¹
 a thomasa de Casal por Pedro mu
 esto ve le p^o digoseledeben vira. 2276¹¹

Sⁿ Fructuoso a Margarita Nouullo por Ma
 ve le pago 2072¹¹
 a Juana Gonz muger de Eugenio
 Vilela por Rosa ve le pago 2206¹¹

Sⁿ Chiriquel de Tapia
 a Ma Celouza y por ella a Josepha
 Lorenzo por Ant^a muerte velep. 2360¹¹
 a Ma Parente por Juan muerto ve
 le p^o. 1771⁰¹¹

Sⁿ Aproual de Reyes
 a Charima de Casaraville mug
 ger de Jul. de Sarans por Josepha
 muerte sele pagaron 28026¹¹ m^o y
 por Juan q. vive 144. ————— 28190¹¹

S^{ta} Eugenia de Sao
 a Ana Ferreira mug^r de Ant^a fazi
 ra, por Ant^a velep. ————— 10248¹¹
 a Dom^o Ferreira, mug^r de Sar. faz.
 por Juana Rosa velep lo m^o. 10248¹¹

Sⁿ Thome de Villazomaris
 a Anheca Rez muger de ^{Bluespina} ~~Traves~~ ^{Traves} ~~Traves~~
 vo por Isavel ve le pago 2138¹¹
 9048

[Handwritten signature]

^{ta}
S. Marina de San Roman

a Sta de Azuei por Sta Ant^a mu-
erta vele p^o 12008¹¹

ala 1.^a a Trauel Fern muger de Ani-
de Azuei por Sta q^a tiene año
ym^o vele pag^o 22120¹¹

ⁿ
S. Vite de Aguas Santas

a Juana de Cobas por Melchora
muerta vele pag^o 12332¹¹

ⁿ
S. Martin de Oroso

a Jover Lopez por Andrea muerta
vele p^o 12324¹¹

San Miguel de Sabanas

ala 1.^a a Rosalia Parin muger de Don^o
Luis por Agustin que tiene dor a^o
menos 21^o y seis dias vele p^o . . . 22120¹¹

a Penita de Linares por Josepha
muerta vele pag^o 12440¹¹

ⁿ
S. Mamed de Monte

^o ala 1.^a a Phelipa Fernandez mug^r de Thomas de
Malbazes p^o Josepha selep. des de 15 de Abo de 11. 22324¹¹

S. Chirivotal de Merin

a Fran^{ca} Carballa muger de Joseph da
Torre por Penito vele p^o 2210¹¹

ⁿ
S. Mamed de Pinciro

ala 1.^a a Dom^a Meria muger de Pedro Gil
por Trauel q^a ti^e dor a menos 17 dias vele p^o 22120¹¹

80

142948

a Sta Maria por Roque muerto ve
le pagò 2186¹¹

a Sta Rosa de Benedita muger de Mig^l
do Couto por Fran^{co} ve le pagò 2252¹¹

a Xitonia do Seiro por Dom^o Ant^o ve
le pagò 2012¹¹

a Car^a Perez por Fran^{co} Ant^o muerto
ve le pagò 2210¹¹

San Pedro de Copan

a Dom^a Suarez muger de Fran^{co} Suarez
por año, por Antonio que vi por año ve le pagò
2280 incluso 30 mis para completar
le dos a^d enteros 22280¹¹

a Rufina Alcalde por Ju^o muerto ve
le pagò 2120¹¹

a Gerudis Fern por Dom^a muerta ve
le pagò 12022¹¹

a Dom^a do samuño por Rosa muerta ve
le pagò 2216¹¹

a Maria Perez por Joseph muerta selep^o 2750¹¹
25148¹¹

Concua Conformidad, y por no ha
uer Concuxido á la presente Paga de
Arras e Taxas, otras algunas

Armas, que las contenidas en las partidas
Antecedentes, cuius hauea cesaco' ala
margin, Cho señor Adm^{or}, dijo
que la hauiá, y ha desde luego por feneci-
da, y Texrada, segun estilo, por
este año. *Thauerrdo se firmado,*
lo que se pago á las dichas Armas, q.
Concurriéron, se halla importar
El todo de sus partidas, sin incluir las
que se anotaron, y nose vacaron al mar-
gen N^o Quinientos setenta y cinco
mil y quarenta y dos m^s, que ha-
zen diez y seis mil novecientos y
trece reales vellon Salvo y exco. De

Civica Cam^a manda su señoria se des-
pache libranza, á favor de dho Minzo.

Despensezo, y contra el Marcondom^o
esta R^a Casa, p^a que se la satisfaga,
segun estilo. Yo firmo su señoria
juntamente con el Capellan veedor,
y dho Minzo. Despensezo, de que yo

en infra scripto no doy fee, en el

R. de on
R. ve.

169913

Gran Hospital R^a de Santa. ap^orim^o
de Sumo cenil sea. quarentay dos =

D^o Espinosa
Juan Joseph Perez
de solis

Juan Antonio
Evarque Sorrel

Nota

En dho dia se libra^o al desp.
y contra el dho. los 169913 r.

Antem
Pedro Juan. Vezerra

[Faint, illegible handwritten text in a cursive script, likely a historical document or letter.]

A. H.

Sección Ex

Paça

Legajo N.º 5

Fecha 179

USC

UNIVERSIDADE
DE SANTIAGO
DE COMPOSTELA