Libro de Asiento de los [illegible]
expositos del año de 1770

Año de 1770

R. C.
bósitos
2B
1771

USC
UNIVERSIDADE
DE SANTIAGO
DE COMPOSTELA

1770

A. H. R. C.

Sección Depósitos

Legajo N.º 82 B

Fecha 1770-1771

1617

Imprenta PAREDES

078
756
22
688
6

Padrón del año de 1770 =

# A


Sn Andres de Bea — — 12
Sn Andres de Probe — — — 49
Sn Andres de Vilobre — — 76
Sn Andres de Vesta — — 126
Sn Andres de Someza — 148


# B


Sn Berisimo de Soneiros — 31
Sta Baia de Oeste — — 26
Sn Berisimo de Solas — — 74
Sta Baia de Bigo — — — 82
Sn Berisimo de la Mas — 100
Sn Berisimo de Arlos — — 111
Sta Baia Dosa — — — 114
Sn Berisimo de Sergude — 121
Sn Ber[illegible]

C

S.n ~~Andres de~~

S.ta Cruz de lamas — — 13
S.n Cristobal de Cauzo — — 24
S.ta Cristina de Canpana — — 26
S.ta Cristina de Benzeiro — — 28
S.n Cristobal de Remesar — — 38
S.n Cristobal de Reis — — 55
S.n Cristobal de merin — — — 78
S.n Cristobal de Beseño — — 81
S.ta Cruz de Ribadulla — — 88
S.ta Cristina de Bea — — — — 96
S.n Cristobal de portomouro — 102
S.n Cosme de portomeiro — — 102
S.ta Cristina de nemenzo — 104
S.ta Cristina de Barro junto a noia 164
S.n Cosme de Oynes — 146

C

Sta Eulalia de portela - 6

Sta eulalia de matalobos - - 6

Sta eulalia de par de marin - 19

Sn esteban de medin - - 47

Sta eulalia de Moar - - 48

Sta eulalia do Araño - - 34

Sta eulalia de Senrra, Sn Mamed 61

Sta eulalia de lañas - - 64

Sta eulalia de Sira - - - 73

Sta eulalia de gorgullos - - 83

Sta eulalia de Codezo - - 92

Sta eulalia de Bando - - 95

Sta eulalia de Arca - - 97

Sta eulalia de Bilacoba 155

Sn esteban de Abellan - 156

F

Sn fis de quion - 52

Sn frutuoso de esta siudad - 59

Sn fis de Brion - - 99

Sn fis de sales - - 137

~~Sn Julian de sales - 137~~

# S

S.n Julian de Arnois - - - 2
S.n Juan de lousame duplicado - 14
S.n Juan Bautista - - - - 25
S.ta ~~Justa, do Araño~~ - - - 34
S.n ~~[illegible]~~ - 38
S.n Julian de Bea - - - 12
S.n Juan de S.n teles - - 42
S.n Jorge de Bea - - 43
S.n Jorge de Codeseda 29
S.n Julian de gimarei - - 51
S.n Julian de Luaña - - 60
S.n Juan de Calbente - 61
S.n Juan de Afuera - 65
S.n Juan de Carbia - - 71
S.n Juan de Busan - - 72
S.n Julian de pineiro - 87
S.n Juan de Barcala p.r 103
S.n Julian de Regueira
Julian de Bastabales - 107
S.n Juan de ortoño - - 106
S.n Juan de Resesende - 112
S.n Juan de touro - - 117
S.n Juan de fuentes - - 125
S.n Julian de Carballal - 129
S.n Juan do campo - - 134
S.n Julian de sebreiro - 136
S.n Julian de Requeso - 144
S.n Jorge de sereiso - - 153
S.n Julian de poulo - 162
S.n Juan de lousame duplicado - 163
S.n Julian de sales - 137
S.n Julian de santa sabina 167
S.n Juan de canboño - 155
S.n Justo de tojos altos - 154

S.n lorenzo de Seira - - 49
S.n lorenzo de Agron — 68
S.n lorenzo de posada 132
S.n lorenzo de ousande 132
S.n lorenzo de Brandezo - - 191

## Marinas

Sta Marina de Barcala — 1
Sta Marina de Ribeira - - - 39
Sta Marina de Baiquias — - 58
Sta Marina de Barro - - - - 64
Sta Marina de Susira - 101
Sta Marina de San Roman — 118
Sta Marina de Ribela - - 120
Sta Marina de parada - - 126
Sta Marina de gatoi - - 104
Sta Marina de Agar - - 127, 128

Marias

Sta Maria de luoce — — 4
Sta Maria de Sanza — — 8
Sta maria de dodro de padron — 10
Sta maria de Bamonde — — 11
Sta maria de herbon — — — 16
Sta maria de froanes — — — 17
Sta Maria de merza — — — 20
Sta maria de Bermes — — — 23
Sta maria de siqueril — — 24
Sta maria madalena de laulla — 32
Sta maria de Asados — — — 35
Sta maria de lestedo — — — 41
Sta maria de Couzo — — 54
Sta maria de paramos — — — 122
Sta maria de froitosende — — 57
Sta maria de ordilde — — — 62
Sta maria de Cornanda — 63
Sta maria de los Angeles — — 67
Sta maria de Agiones — — 70
Sta maria de oyn — — 72
Sta maria de yRia — — 75
Sta maria de frato — — 83
Sta maria de Ro — — 89
Sta maria de Chaan — 83
Sta maria de Billestro — — 91
Sta maria de Cobas — — 93
Sta maria de marrosos — — 98
Sta maria de trasmonte — — 108
Sta maria de loso — — — 109
Sta maria de sezar — 110
Sta maria de Budiño — — 110
Sta maria de Arabeso — — 115
Sta maria de sar — — 116
Sta maria de Rubin — 3
Sta Maria de oural — — 124

~~Sta Marina de Agar — 127~~
Sta maria de Castelo — — 134
Sta maria de Nigoi — 138
Sta maria de Bendaña — 143
Sta maria de Codro Junto oines 146
Sta maria de Bisezo — — 147
Sta maria de Cruzes — — 150
Sta maria de Bilacoba — — 155
Sta maria de papusin — 156
Sta maria de teo — — — 157
Sta maria de piloño — — 158
Sta maria de Argalo — 161
Sta maria de Biduido — — 165
Sta Maria de lobre — 168

## Martin

esta duplicado el fo.

S.n Martin de Callobre — 29
S.n Martin de lage — 30
S.n Martin de Dornelas — 37
S.n Marin de gallegos — 48
S.n Martin de Cousieiro — 79
S.n Martin de laraño — 123
S.n Martin de los ende y S.n Justo de todos Altos — 154
S.n Martin de Miñortos — 161

## Mamed

S.n Mamed de piñeiro de Belai — 21
S.n Mamed de moalde — 44
S.n Mamed de ferreiros — 52
S.n Mamed de Rois — 69
S.n Mamed de Ribadulla — 84

Migel

S.n Migel de Barcala — — 1
S.n Migel de Moreiras — — 3
S.n Migel de Balga — — — 7
S.n Migel de Arca — — — 18
S.n Migel de Lamela — — — 27
S.n Migel da Costa — — — 36
S.n Migel de Castro — — — 40
S.n Migel de Brandaris — — 46
S.n Migel de Cabanas — — 64
S.n Migel de Sarandon — — 77
S.n Migel de Cora — — — 96
S.n Migel de Pereira — — 95
S.n Migel de Encuentes — — 125
S.n Migel de Gandara — 129
S.n Migel de Boullon — 147
S.n Migel de Courelo — 152
S.n Miguel de Raxis — 4

P

Sn Pedro de Sarandon - - - 5
Sn Pedro de salgeiros - - - 22
Sn Pedro de Dimo - - - 8
Sn Pedro de talla - - - 14
Sn Pedro de Bilariño y Sn Cosme de portomeiro 5
Sn Pedro de herboso - - 66
Sn Pedro de bilanoba - - 86
Sn Paio de sabugeira - - - 94
Sn Pedro de loureda - - 97
Sn Pedro de Bugallido + 105
Sn pedro de Ancorados - 127
Sn Pedro de fio panes - - 131
Sn Pedro de carcaia - - 133
Sn Pedro de Arazo - 104
Sn pedro de Busto - - 134
Sn Paio de figeroa - - 139
Sn Pedro de parada - - - 141
Sn Pedro de Al de mil - 134
Sn Pedro de Bugallido 146
Sn Pedro de orazo - - 149
Sn Pedro de Ribeira - 125
Sn Pedro de Sta conba - - 166
Sn Pedro de Ser - - 167
Sn Pedro das donas - 101

9

Sn visente de Burres — — 50
Sn visente de Bama — — 53
Sn visente de Rial — — 56
Sn visente de nebeiro — — 80
Sn visente de Baña — — 93
Sn visente de Berres — 119
Sn visente del pino — 130

4

Sn tome de quireia — es duplicado 29
Sn tirso de cornado — — 52
Sn tiago de prebediños — — 53
Sn tiago de numide — 83
Sn tome de Sorribas — — 85
Sn tome de ynsua — — 90
Sn tiago de Reboredo — — 49
Sn tiago de gres — — — — 113
Sn tome de Ancorados — 128
Sn tome de Amés — — 135
Sn tiago de tabeiros — — 140

S

Sn salbador de sietecorós — 9
Sn salbador de serbaña — 27
Sn simón de Cacheiras — — 41
Sn salbador de Bastabales — — 106
Sn siprian de Billadabad — 115
Sn salbador de Baloira — — 142
Sn salbador de ledesma — 143
Sn salbador de Camanzo 145

R

Para el año de 70

USC
UNIVERSIDADE DE SANTIAGO DE COMPOSTELA

31
31
31
28
7 31
6 30
20
286
2016
1716
50
170

Sn Migel de Barcala pasaron dos tres a Sta Marina de Barcala de orden del Sor Ador

A esta feligresia lleba Domingo Rillan quatro esposit en 18 de maio de 1770 llamados, Barbara, Monica, Joseph y Dominga

Monica, Juana de magariños muger de Caietano Laseiras lleba
mta a monica en 20 de maio de 70 tra so la muerta en 16 de Julio de 70

10 — 8

Barbara, Jasinta de Campos muger de lorenzo trasande lleba a Barbara en 20 de maio de 70

64 — 8

Josep, Dominga dura muger de Migel bandin lleba a
este esta en sn migel Joseph en 20 de maio de 70 tra so lo muerto en 30 de Abril de 71
mto

61 4

Dominga, esteba Bandin muuger de Juan de trasande lleba
mta a Dominga en 13 de Junio de 70 tra so la muerta en 29 de
mta Abril de 71

54. 26

Pasada

Sn Julian de Arnois

A esta feligresia lleba Domingo Rillan quatro expositos en 21 de maio de 70 llamados, Lusia, Rosenda, Bentura, Anamaria,

Anamaria m.ta Andrea Maseiras muger de Marcos de ponte lleba a Anamaria en 24 de maio de 70 tra sola muerta en 18 de Maio de 71

64 – 20

Lusia m.ta Marta de Couto muger de Domingo de Campos lleba a Lusia en 24 de maio de 70 tra sola muerta en 29 de Abril de 71

57 – 20

Rosenda, Juana gonsales muger de Marcos balboa lleba a Rosenda en 24 de maio de 70

63 – 18

Bentura, m.ta ynes Rei muger de telmo de marque lleba a Bentura en 24 de maio de 70 tra solo muerto en 12 de maio de 71

63 – 12

Pasada

Sn Migel de Moreiras pasaron los quatro a Sta Maria de Rubin con orden del Sor Villaberde

Felisiana Andrea de Agrelo muger de Bartolome Carbon trajo muerta a Felisiana en 24 de maio de 70

A esta feligresia lleba Domingo Villan quatro esposito en 3 de feb.o de 71 llamados, Agustin diego, Blas, maria, Bentura

Maria murio Antes de asentarse

Bentura murio Antes de asentarse

Blas tanbien murio Antes de asentarse

Agustin Diego Catalina de la yglesia muger de Bartolome Suares
M.to lleba a Agustin diego en 12 de feb.o de 71 trajo lo muerto
en 24 de feb.o de 71

Sta Maria de Luou y Sn Migel de Paris

A esta feligresia lleba Domingo Rillan quatro espositos en 24 de maio de 70 llamados, maria, maria Rosa, pedro, maria Antonia,

maria Antonia, tomasa Amiga muger de Franco de Castro lleba a maria Antonia en 27 de maio de 1770

63_

maria, tereza Suares muger de ynnacio de sisto lleba a maria m,ta en 27 de maio de 70 tra sola muerta en 15 de ~~Abril~~ de 71

58_28

los de Abaxo estan en Paris

Pedro, lusia Buela muger de Benito Castelao lleba a pedro en 27 de maio de 70

63

maria Rosa, Dominga mateo muger de Andres gonsales lleba a maria Rosa en 27 de maio de 70

63

Casada

4 5

Sn Pedro de Sarandon

Juana de sobredo muger de Alegandro Conde trajo a una niña que Criaba de esta Real casa enferma para que se curase en la inclusa y con orden del Sor Ador llebo en su lugar a un niño esposito llamado apolinario en el mismo dia que trajo la niña maria que fue en 24 de maio de 1770 el dicho apolinario es grande que pasa de quatro años.

64 14

Ramon Julian

En 8 de Julio de 1770. por Decreto del Sor Admor genl su fecha del mismo dia, se mandò entregar Ramon Julian (que estaba a cargo de Ypha Vazquez mugr de Domo Mojo vezos de dha fra) a Antº Monteyro y Ma da torre su mugr por ser su hijo, y los Sres dhos lo llebaron sin Paga, y son vezos de Sn Paio da Sabugueyra: cuio Meml para en la Sria y se anota pa que conste —

D.

Paradas

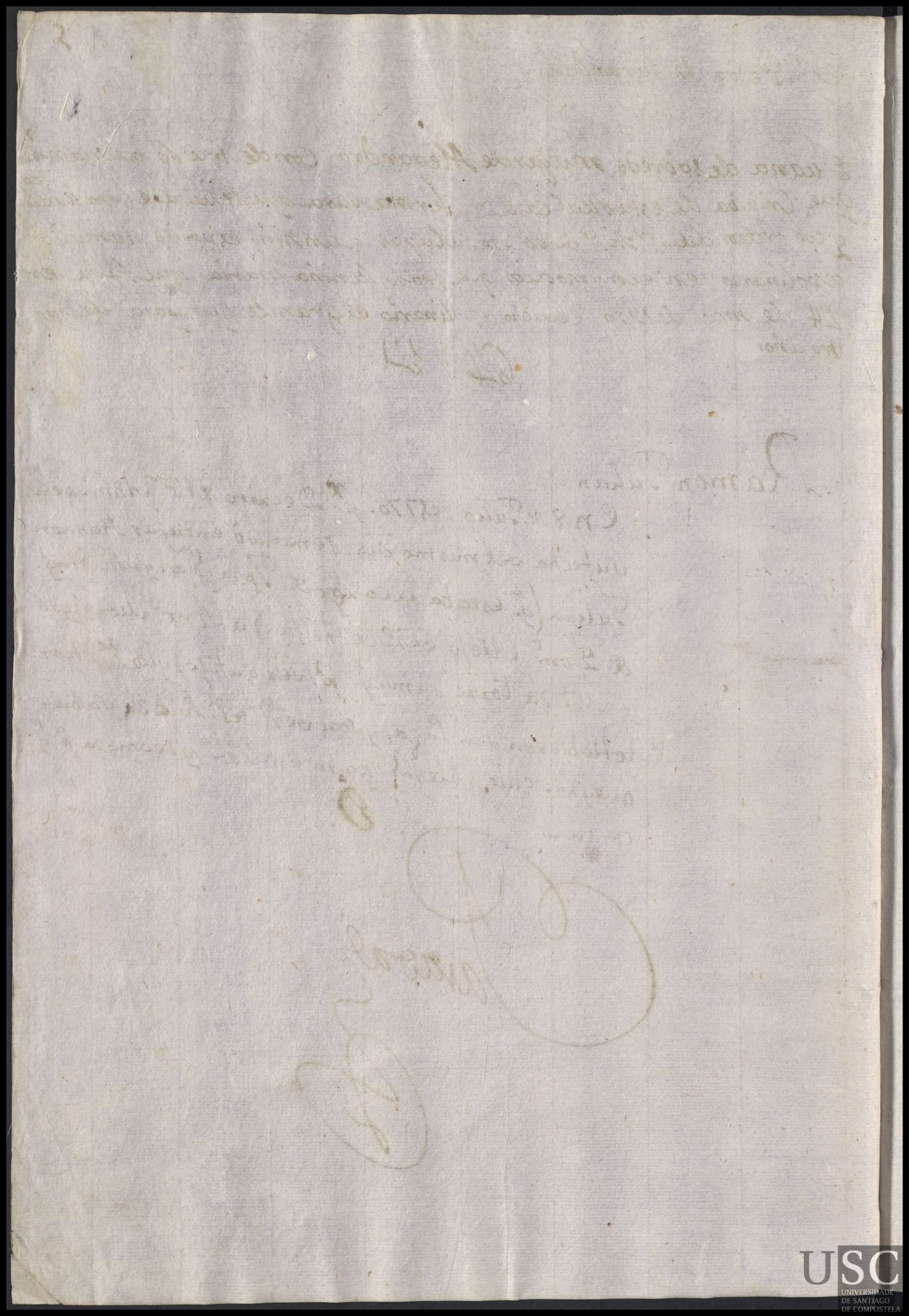

4 Mirese folio 152 6

Sta eulalia de portela, pasaron a Sta eulalia de matalobos todos quatro de orden de Sor Ad.or

A esta feligresia lleba Domingo Rillan quatro espositos en 27 de maio de 70 llamados, Josefa maria, Rosendo, fran.co, Pablo Manuel An.o

Rosendo, Rosalia de castro muger de manuel pinto lleba a Rosendo en 2 de Junio de 70

61 _ 32 _

Pablo Antonio, m.to Bentura de castro muger de Juan do castro lleba a pablo manuel Antonio en 2 de Junio de 70 tra solo muerto en 23 de Julio de 70

9 _ 6

Josefa maria, m.ta maria talloa muger de bisente peres. lleba a Josefa maria en 3 de Junio de 70 tra solo muerta en 18 de octubre de 70

24 _ 12

Fran.co, m.to Josefa Calbelo muger de Domingo Antonio Bousada lleba a fran.co en 3 de Junio de 70 tra solo muerto en 14 de Julio de 70

7 _ 14

Migel m.to, fran.ca de matalobos muger de bisente de souto tra solo muerto a migel en 21 de octu.e de 70

27 _ 18

Pasada

USC
UNIVERSIDADE
DE SANTIAGO
DE COMPOSTELA

Sn Migel de Balga

A esta feligresia lleba Domingo Rillan quatro expositos en 31 de maio de 1770 llamados, felipe, Joseta, Roque manuel, maria Antonia,

felipe, mto Franca de magariños muger de Angel Mouriño lleba a felipe en 5 de Junio 70 trajo lo muerto en 20 de Agosto de 70

13 — 20

maria Antonia, Joseta garsia muger de Domingo Bostelo lleba a maria Antonia en 5 de Junio de 70

61 — 14

Joseta mta micaela Rasoi muger de migel gago lleba a Joseta en 5 de Junio de 70 trajo lo muerto en 28 de Abril de 71

57 — 30

Roque manuel mto Juana Dorizeyro muger de Caietano Morono lleba a Roque manuel en 5 de Junio de 70 este niño fuhe sin marca que asi lo mando el Sor Ador trajo lo muerto en 18 de enero de 71.

48

Pasada

S.ta Maria de Sanza paso uno a S.n Pedro de Dimo de orden del S.or Ad.or

A esta feligresia lleba Domingo Rillan quatro espositos en 2 de Junio de 70 llamados, Ramon, manuela, Joseph, luis Antonio Bentura,

Ramon, fran.ca ponba muger de ynnacio de louro lleba a Ramon en 5 de Junio de 70 61—14

Manuela, m.ta, Rosa Rodriges muger de Melchor de Abalo lleba a manuela en 5 de Junio de 70 tra solamuerta en 12 de Octu.e de 70 22.-32

Joseph m.to, luisa de S.n migel muger de ynnacio grillo lleba a Joseph en 12 de Junio de 70 tra solomuerto en 26 de Abril de 71 P 56—22

Pasadas

luis Antonio bentura Maria ferro muger de caietano Reboeiras

este niño esta, lleba a este niño en 12 de Julio de 70 tra solomuerto en en Dimo, 12 de febr.o de 71 Pasada esta de Dimo m.to 37—32

Sn Salbador de siete coros

A esta feligresia lleba Domingo Rillan quatro espositos en 4 de Junio de 1770 llamados Juan, Pedro Domingo, Joseph, Lorenzo,

Pedro Domingo, Joseta de Agrasar muger de Manuel castro lleba
mto a pedro Domingo en 5 de Junio de 70 tra solo muerto en 19 de Maio de 71, 60 – 20

Juan, Maria Madalena de la yglesia muger de esteban de
mto, otero lleba a Juan en 5 de Junio de 70 tra solo muerto en 19 de Sepe de 70 18 .. 30 –

Josep, franca de Magariños muger de Antonio gamardo lleba a
mto Joseph en 6 de Junio de 70 tra solo muerto en 23 de Abril de 71
57 – –

Lorenzo, Maria chenla muger de Domingo Antonio garsia lleba
mto, a lorenzo en 9 de Junio de 70 tra solo muerto en 17 de Agosto de 70

12 – 12

Basada

Sta Maria de Dodro de padron

A esta feligresia lleba Domingo Rillan quatro espositos en 8 de Junio de 70 llamados Silbestre Antonio Jose, gregorio, Maria Rosa, Andrea

Silbestre Antonio, Maria Antonia Susabila muger de Domingo Canpanna
mto
lleba a este Niño en 14 de Junio de 70 tra Solo muerto en 26 de Agosto de 70 13 – 2

Maria Rosa, Maria Antonia Rodriges muger de Franco Caiño lleba
mta
a Maria Rosa en 14 de Junio de 70 tra Sola muerta en 3 de Sepe de 70 14 – 16

gregorio, Rosa Basques muger de Franco de Castro lleba a gregorio
mto
en 14 de Junio de 70 tra Solo muerto en 9 de Nobe de 70 26 – 10

Andrea, Bernarda peres muger de Roque pensado lleba a Andrea en 14 de Junio de 70 59 – 28

Pasada

Sta Maria de Bamonde 4 12

Maria Visenta, Lorenza Sanchez muger de Domingo Sobredo tra lo muerta a Maria Visenta en 29 de Maio de 71

66 12

Pasadas

Sn Andres de Bea, y Sn Julian de Bea Mirese a folio 12 43

Pasa a fo 043

Felipe Antonia de graña muger de Antonio ferro tra lo muerto
mto a felipe en 30 de Maio de 71 este es de Sn Andres
62 – 8

Maria Visenta Rosa de Orelle muger de Antonio de pasos tra
mta lo muerta a Maria Visenta en 26 de Abril de 71 este es
de Sn Andres 60 – 18.

Catalina Maria ferreira muger de Domingo Carballo tra lo
mta muerta a Catalina en 26 de Abril de 71 este es de Sn Julian
60 – 18

Juan Maria Laceyras mugr de Manl de Oliveyra Vevo a Juan
este Sn Andres en 6 de mayo de 70 viene del libo de 69
66 – 24

Isabel Ma Matalobos mugr de Franco Rez Vevo a Isabel en
este Sn Julian de Bea 2 de Mayo de 70 67 – 14

Pasada

S.ta Cruz de lamas

A esta feligresia lleba Domingo Rillan quatro espositos en 13 de Junio de 70 llamados, Visente, Carlos del espiritusanto, Juana Antonia, Bernabe,

Juana Antonia m.ta, maria Caseiro muger de eugenio silboso lleba a Juana Antonia en 16 de Junio de 70 fra lo la muerta en 31 de Agosto de 70

13 _ 24

Carlos del espiritsanto, m.to gabriela garsia muger de Benito gonsales lleba a Carlos en 16 de Junio de 70 fra lo lo muerto en 29 de Julio de 70,

7 _ 26

Visente = este es Bernabe m.to Maria Antonia silbosa muger de Benito Batallan lleba a Visente en 16 de Junio de 70 fra lo lo muerto en 24 de Julio de 70

6 30

Bernabe este es visente m.to Ana maria de Casal muger de Domingo de Nobas lleba a Bernabe en 16 de Junio de 70 fra lo lo muerto en 29 de Julio de 70

13 _ 24

Mirese folio. 163

Sn Juan de lousame Pasaron con orden del Sor Ado Sn Pedro de talla =

Juan Dominga de mato muger de pedro de Alosan lleba a Juan de orden del Sor Ador en 13 de Junio de 70 este niño se criaba en esta misma feligresia en poder de Dominga da fonte muger de Sn tiago de greo = en Sn Juan de lousame

60 -

A esta feligresia lleba Domingo Rillan quatro espositos en 25 de Julio de 70 llamados Maria Nicolasa del carmen, liberata, Juanto, Maria Antonia

Maria del carmen - geronima de chousa muger de Domingo Malbares
mta lleba a maria del carmen en 8 de Agosto de 70 tra sola muerta en 28 de Dice de 70

25 - 8

Juan Antonio - Maria Fernandes muger de Jacobo garsia lleba a Juan Anto
mto en 8 de Agosto de 70 este niño murio en Sn Roque en 20 de Maio de 71

50 - 16

Liberata - Maria Basques muger de Clemente de Abeison lleba a liberata
mta en 8 de Agosto de 70 tra sola muerta en 9 de Agosto de 70

Maria Antonia, Joseta de Abeison muger de Matias Blanco lleba a Maria Antonia en 1 de sepe de 70

45 - 30

Pasadas

Lousame pasada

Sn lorenzo de seira

15

Sn tiago = maria de Souto muger de Ramon lapido tralo muerto a Sn tiago en 24 de maio de 71 66 – 8

A esta Seligresia lleba Domingo Villan quatro esposito. en 27 de Abril de 71 llamados Antonio maria Jorge Antonio franco marcos = estos niños pasaron a Sn tome de soribas i se allaran a folio 160

Sta Maria de herbon

Manuel maria Barques muger de luis de Coira traxo muerto a
mto manuel en 16 de Maio de 71

69_12

Pasqual, Josefa peres muger de Josep quinteiro traxo muerto
mto a pasqual en 25 de Julio de 70

11_30

bentura Maria Antonia do casal muger de Joseph Barreiro
mta traxo a bentura muerta en 30 de Abril de 71

61_8

Andres manuel pasqua de gimarei muger de tome pardal
mto traxo muerto a este niño en 18 de Agosto de 70 16_8

A esta feligresia lleba Domingo Rillan quatro espositos en
29 de marzo de 71, maria Antonia, manuel, Juan Antonio, Antonio,

Antonio maria Rosa de moron muger de migel garsia lleba Antonio
en 3 de Abril de 71

Juan Antonio margarita trasande de Josep Romai lleba a
Juan Antonio en 3 de Abril de 71

maria Antonia - Mari Antonia de casarabille muger de Antonio Bandin
lleba a maria Antonia en 3 de Abril de 71 -

manuel maria Cristobal muger de Domingo Antonio Calbelo lleba
mto a manuel en 3 de Abril de 71 traxo lo muerto en 25 de
Abril de 71.

Pasados de herbon 2

Sta Maria de troanes

A esta feligresia lleba Domingo quatro expositos en 18 de Junio de 70 llamados, Maria Andrea, Maria Josefa, Melchor, Antonia,

Antonia, mta Maria Martinez muger de Josep de Arosa lleba a Antonia en 20 de Junio de 70 tra lo lo muerto en 15 de Sepe de 70

15_18

Maria Andrea mta Bernarda Sueiro muger de Joseph da pena lleba a Maria Andrea en 24 de Junio de 70 tra lo la muerta en 27 de ~~Abril~~ de 71

54_12

Maria Josefa, mta Maria da fonte muger de Domingo Antonio de fraga lleba a Maria en 25 de Junio de 70 tra lo la muerta en 28 de outue de 70

16_26

Melchor, mto Rosa da fonte muger de Franco do campo lleba a Melchor en 25 de Junio de 70 tra lo lo muerto en 3 de Sepe de 70

12_18

Casada

S.n Migel de Arca

Maria Ana Maria piñeira muger de ynnacio Caseiro trajo muerta a maria en 19 de Junio de 70

9 - 24

maria mariana da Mosa muger de Joseph de Carbia trajo muerta a maria en 22 de Agosto de 70

19 - 8

Pasada

USC
UNIVERSIDADE
DE SANTIAGO
DE COMPOSTELA

Stª eulalia de par de marin

Franco Andrea Bernardes muger de lorenzo gonsalez
mto trato muerto a franco en 23 de maio de 71

64 — 14

Franco maria delapeña muger de Alegandro gonsalez trato muerto
mto a franco en 31 de die de 70

38 — 4

Pagada

S.ta Maria de Merza

A esta teligresia lleba Domingo Rillan quatro espositos en 23 de Junio de 70 llamados Maria, Fran.co esteban Pedro,

esteban m.to Florensia de yllobre muger de Fran.co Ramos lleba a esteban en 26 de Junio de 70 tra solo muerto en 27 de Abril de 71

54

Maria m.ta ysabel loson muger de pedro garsia lleba a maria en 27 de Junio de 70 esta tra lo sertificacion del cura de su fel.a de aberla enterrado el dia 17 de outubre de 1770 19-32

19-32

Pedro m.to lorenza de Casal muger de Juan salbada lleba a pedro en 27 de Junio de 70 tra solo muerto en 17 de enero de 71

36-10.

Fran.co m.to Maria de otero muger de Antonio Salgeiro lleba a Fran.co en 29 de Junio de 70 tra lo lo muerto en 19 Mario de 71

57-12

Pasadas

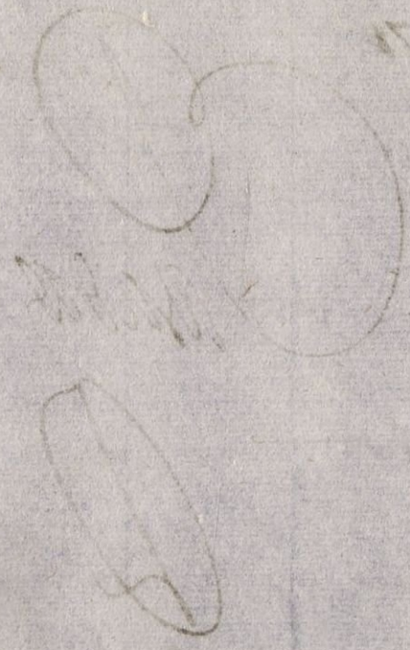

S.n Mamed de piñeiro de Belai

Maria Manuela Fran.ca de San Iurgo muger de Fran.co Ambrosio pas
m.ta trajo muerta a Maria Manuela en 24 de Maio de 71
65 – 22

Alegandro Rosa Magan muger de Fran.co de Belai trajo
m.ta muerto a Alegandro en 12 de Maio de 71
63 – 18

Angela Isabel M.a Ant.a Paz mug.r de Ben.to Fern.ez Viuda á Angela
Isabel
64 – 14

Pasada

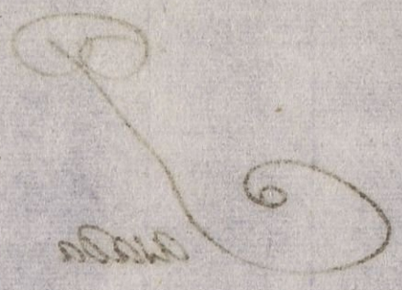

4

22

Sn Pedro de salgeiros

maria benita maria de puga muger de tomas Reitra lo muerto a maria benita en 25 de Abril de 11

[illegible]57 24

Pasada

Pasada

Sta Maria de Bermes Juridisión, de Zesa obispado de lugo

Benito de ponte labrador Besino de esta feligresia lleba a un niño dela ynclusa, por memorial que presento al Sor. Ador. donde dise lo quiere por y lo eredero i asi consta por una escritura que ase enla secretaria de esta Real casa y con orden de dicho Sor. Ador. sele entrego; y se llama Andres gomes de saraña y lo de pedro gomes y de ysabel saraña difunta esta bautisado enla feligresia de Sn. ziprian de Billadabad entiera de Bergantiños tiene siete años i ba sin marca en 25 de Junio de 1770 este niño Andres se bolbio a esta Real caza y el Sor. Ador. lo mando al ospisio en 10 de Julio de 70

S.ta Maria de Siqueril S.n Cristobal de Couzo

A esta feligresia lleba Domingo Rillan quatro espositor en 26 de Junio de 70 llamados Juan, pedro, Antonio, y Juana

Pedro Murio Antes de Asentarse

Juana Murio Antes de asentase

Antonio Antonia fontenla muger de Aleso Ruso lleba a
m.to Antonio en 6 de Julio de 70 tra Jolo muerto en 15 de Agosto
de 70 7 — 8

Pedro Maria ynnacia Ruso muger de pedro Caeiro lleba
m.to a pedro en 6 de Julio de 70 tra Jolo muerto en 18 de
Sep.e de 70 13 — 8

Sn Juan Bautista de Laiño

Marta) Silbestra Ares muger de Matias Losada trajo muerta a Marta en 26 de Abril de 70

60 — 18

Nicolas) Loreta gomes muger de Migel Alcalde trajo muerto a Nicolas en 6 de Julio de 70

Pasada

USC
UNIVERSIDADE
DE SANTIAGO
DE COMPOSTELA

Sn Juan de Santeles

USC
UNIVERSIDADE
DE SANTIAGO
DE COMPOSTELA

Sta Cristina de Campana  Sta Baia de oeste

Esta feligresia lleba Domingo Rillan quatro espositos en 29 de Junio de 70 llamados Josep silbestre, Fran.co Anto, Domingo y Josefa,

Fran.co Antonio m.to  Maria Cornide muger de Joseph Basques lleba a Fran.co Antonio ~~en~~ 5 de Julio de 70 tra solo muerto en 22 de Agosto de 70  8 – 16

Joseph silbestre m.to  eulalia lopes muger de Domingo de S.n tos lleba a esteniño en 9 de Julio de 70 = esteniño esta en S.ta Baia tra solo muerto en 28 de febr.o de 71  42 10

Domingo m.ta  gregoria tenpran muger de Fran.co duro lleba a Domingo en 9 de Julio de 70, tra solo muerto en 13 de Maio de 71  54 12

Josefa m.ta  silbestra conde muger de pedro pardal lleba a Josefa en 24 de Julio de 70 este esta en S.ta Baia tra solo muerto, en 30 de Agosto de 70
6 – 24

Parada

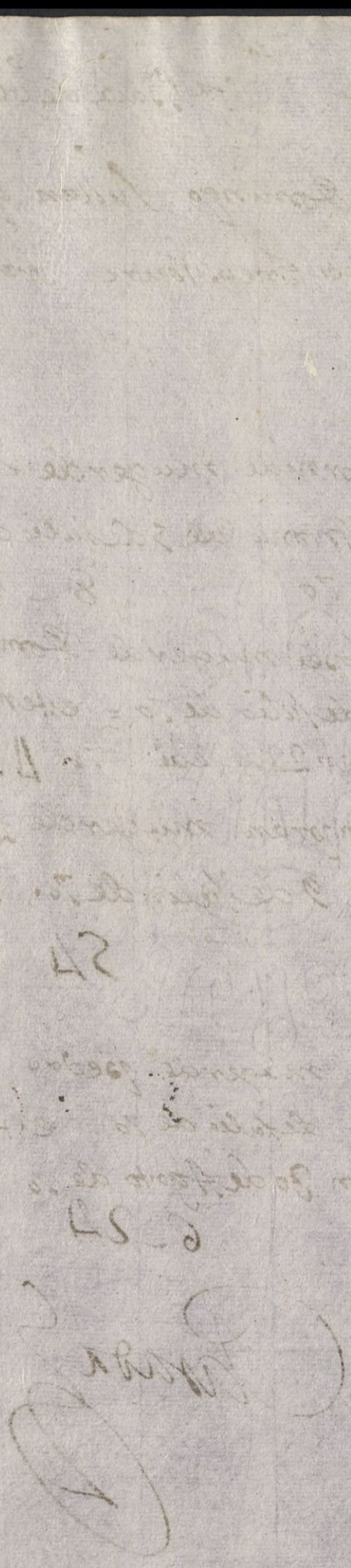

S.n salbador de serbaña y S.n migel de lamela

A esta feligresia lleba Domingo Rillan quatro espositos en 2 de Julio de 70 llamados = Alberto = Rosa = maria = pedro pablo =

Maria mta ysabel montoira muger de Andres de Reque lo lleba a maria en 3 de Julio de 70 tra lo lo muerto en 12 de Maio de 71

55 — 14

Rosa mta Micaela de puga muger de Juan Mateo lleba a Rosa en 3 de Julio de 70 esta niña paso con orden del S.or Ad.or a S.n migel de lamela en 6 de Julio de 70 y lo tiene maria fernandes muger de Joseph Collaso que lo sento en 8 de dicho mes i año tra lo la muerta en 24 de Agosto de 70 = 9

Alberto mto Joseta de Brea muger de Manuel de espiño lleba a Alberto en 3 de Julio de 70 tra lo lo muerto en 15 de Maio de 71

56 — 12

Pedro pablo mto Joseta de Castro muger de pedro de Andamollo lleba a pedro pablo en 3 de Julio de 70 tra lo lo muerto en 12 de Maio de 71

55 — 14

Sta Cristina de Benzeiro

Atanasio m.to Manuela de Castro muger de Andres chas tra lo muerto a Atanasio en 25 de Abril de 71

61 – 14

Felipe m.to Antonia de Neira muger de ynnacio Rodriges tra lo muerto a Felipe en 26 de Abril de 71

61 – 14

Jacinto m.to Rosalia Somosa muger de Juan de Neira tra lo muerta a Jacinto en 4 de Nob.e de 70

32 – 10

Pasada

Duplicado

Sn Martin de Callobre

A esta feligresia lleba Domingo Rillan quatro espositos en 6 de Julio de 70 llamados, toribio, Pedro, Andres, y Maria Antonia.

Pedro mto — ynnacia de pasos muger de Joseph dabila lleba a pedro en 8 de Julio de 70, tralolo muerto en 26 de Mayo de 71

58 - 26

toribio mto — Franca Montoira muger de Domingo Antonio de Ribadulla lleba a toribio en 13 de Julio de 70 tralolo muerto en 6 de Agosto de 70 = 4 - 14

Maria Antonia, mta — franca de pasos muger de Jorge de Brea lleba a Maria Antonia en 13 de Julio de 70 tralola muerta en 24 de maio de 71

55 - 26

Andres se bolbio al ospital y el Sor Ador le mando al ospisio

Pasada

USC
UNIVERSIDADE
DE SANTIAGO
DE COMPOSTELA

Mi rese a folio 159

29 duplicado

S.n Jorge de Codeseda pasaron a S.n Tome de Quiresa de orden del S.or Ad.or

A esta feligresia lleba Domingo Rillan quatro espositos en 10 de Julio de 70, Manuel, mariana bentura, maria Juaquina, maria bentura,

Manuel Rosalia escudeira muger de fran.co lois lleba a Manuel en 6 de Sept.e de 70.

45

Maria bentura silbestra de Monte agudo muger de torquatro alonzo lleba a esta niña en 6 de Sept.e de 70

45

Maria Juaquina maripasqua fernandes muger de Juan escudero lleba a esta niña en 6 de Sep.e de 70

45

Maria Ana bentura, Maria bidal muger de Alonzo de fraimil lleba a Maria Ana bentura en 6 de Sep.e de 70

~~A esta Seli~~

45

Casada

Sn Martin de lage

Hesta feligresia lleba Domingo Rillan quatro espositos en 10 de Julio de 70 llamados, felipa, noberta, Maria del carmen, Bentura Anta

Maria del carmen, Rosalia de Conles muger de Agustin delgado lleba a Maria del carmen en 17 de Julio de 70

53_28

Noberta mta Elena Duran muger de Agustin Simenes lleba a Noberto en 17 de Julio de 70 tra Sola muerta en 26 de Maio de 71

55 14

Felipa, mta gabriela ferin muger de geronimo de Barros lleba a felipa en 25 de Julio de 70 tra Sola muerta en 24 de Agosto de 70

5_16

Bentura Antonio mto Rosa fariña muger de Domingo Antonio de Castro lleba a bentura Antonio en 30 de Julio de 70 tra Solo muerto en 27 de Agosto de 71

53_12

Pasada

11 31

Sn Berisimo de Ferreiro

Jose Manuel elena fandiño mugerde de Andres de otero y Carnero lleba a Josep Manuel de ordendel Sor Ad.or con pag.a en 11 de Julio de 70

55-2

Pasada

Sta Maria Madalena de laulla Pasa a f.º 86.

A esta feligresia lleba Domingo Rillan quatro espositos en 12 de Julio de 70 llamados Jose Maria Joseph ysabel ynnasia Andrea

Jose Maria, m.ta, Pasqua Martines muger de Juan Martines lleba a Jose Maria en 14 de Julio de 70 tra solo muerto en 8 de sep.e de 70 10-2

Joseph, m.to, Florensia da fonte muger de Fran.co do souto lleba a Joseph en 14 de Julio de 70 tra solo muerto en 9 de sep.e de 70 10-8

ysabel ynasia, m.ta, Benita Rei muger de Juan Caldelas lleba a ysabel ynnasia en 14 de Julio de 70 tra sola muerta en 2 de Agosto de 70 3-18

Andrea, Margarita de Andujar muger de Juan Rabiña lleba a Andrea en 14 de Julio de 70

53-28

Pasada

Sn Pedro de Dimo

A esta feligresia lleba Domingo Rillan quatro expositos en 13 de Julio de 70 llamados Rosa gerbasio selestino, franca visenta Roberto,

Rosa mto — Josefa torrado muger de Andres de Busto lleba a Rosa en 24 de Julio de 70 tra sola muerta en 26 de Abril de 71

48 — 30

~~Roberto~~ franca bisenta — Maria garsia muger de Andres gondide lleba a Roberto en 24 de Julio de 70 estos labradores tienen a franca bisenta tra sola muerta en 7 de Abril de 71

45. 12

~~franca bisenta~~ Norberto mto — Maria visenta muger de franco Reboeira lleba a franca visenta en 25 de Julio de 70 estos labradores tienen a Norberto tra solo muerto en 24 de feb.o de 71

gerbasio selestino murio antes de asentarse, 37 — 32

Andres — Andrea de Tembra muger de franco Muguerza lleva a Andres en 4 de octubre de 69.

Ma ferna tenia a Luis Ant.o Bernardo = viene de folio 33

Pasadas

S.ta Cula.a do Araño

Aesta feligresia lleba Domingo Rillan quatro espositos en 15 de Julio de 70 llamados, Antonio Rei - Bentura, - geronima Bentura

Bentura, Rosa bilar muger de Domingo de billalustre lleba a Bentura en 24 de Julio de 70 tra solo la muerta en 28 de febr.o de 71 — 39
m.ta

Antonio, Caietana martines muger de Benito de outeiral lleba a Antonio en 24 de Julio de 70 — 52 - 26

Bentura, maria de eira muger de fernando Miges lleba a Bentura en 24 de Julio de 70 tra solo muerto en 26 de maio de 71 — 54 - 6
m.to

geronima, Manuela de Rial muger de fran.co Moares lleba a geronima en 25 de Julio de 70 tra solo muerto en 16 de Maio de 71 — 52 - 8
m.ta

Sasada

S.ta Maria de Asados

A esta feligresia lleba Domingo Rillan quatro espositos en 18 de Julio de 70 llamados, maria del carmen, Juan Antonio, Maria Rafaela, Juan Antonio

Maria del carmen m.to — Maria Romero muger de Domingo da costa lleba a maria del carmen en 25 de Julio de 70 fra lo la muerta en 13 de Mayo de 71

53_4

Juan Antonio m.to — Agustina tarrio muger de Antonio fungeiro lleba a Juan Antonio en 25 de Julio de 70 fra lo lo muerto en 18 de outu.e de 70

15_6

Juan Antonio m.to — Juana de lustres muger de manuel de oubiña lleba a Juan Antonio en 25 de Julio de 70. Fra lo lo muerto en 12 de septiembre de 70.

7_2

Rafaela m.ta — Joseta de Burres muger de mateo batalla lleba a Rafaela en 25 de Julio de 70 fra lo la muerta en 18 de sep.e de 70

9_30

Pasadas

Sn Migel da Costa.

A esta feligresia lleba Domingo Rillan quatro espositos en 20 de Julio de 70 llamados, maria del carmen, Madalena, Juan, luis manuel carmelo,

luis manuel, - Juana sisa muger de pasqual gil lleba a luis Manuel en 25 de Julio de 70 52 — 20

Maria del carmen, - Rosa gregoria muger de ynnacio lois lleba
mta, a Maria del carmen en 25 de Julio de 70 tra sola muerta en 15 de sepe de 70 9 — 12

Madalena, - Caietana de Casal muger de Domingo Fabeiro lleba
mta, a madalena en 26 de Julio de 70 tra sola muerta en 28 de Maio de 71 54 — 6

Juan felisiana touris muger de franco fabeiro lleba a Juan
mto en 26 de Julio de 70 tra solo muerto en 10 de sepe de 1770 8 — 10

Pasada

S.n Martin de Dornelas

A esta feligresia lleba Domingo Rillan quatro espositos en 23 de Julio de 70 llamados, Antonio = Policarpo = Andres i antonio =

Andres, m.to) Andrea de latas muger de Antonio de latas lleba a Andres en 24 de Julio de 70 fra solo muerto en 1 de Agosto de 70

Antonio, m.to) Rosa de espiño muger de ynnacio de espiño lleba a Antonio en 25 de Julio de 70 fra solo muerto en 8 de Sep.e de 70

8 – 4

Antonio, m.to) Bernarda Costenla muger de Juan Cadabide lleba a Antonio en 25 de Julio de 70 fra solo muerto en 27 de Julio de 70

Policarpo, m.to) Pasqua magana muger de Domingo da Costa lleba a policarpo en 25 de Julio de 70 fra sola muerta en 1 de Agos.to de 70

Pasada

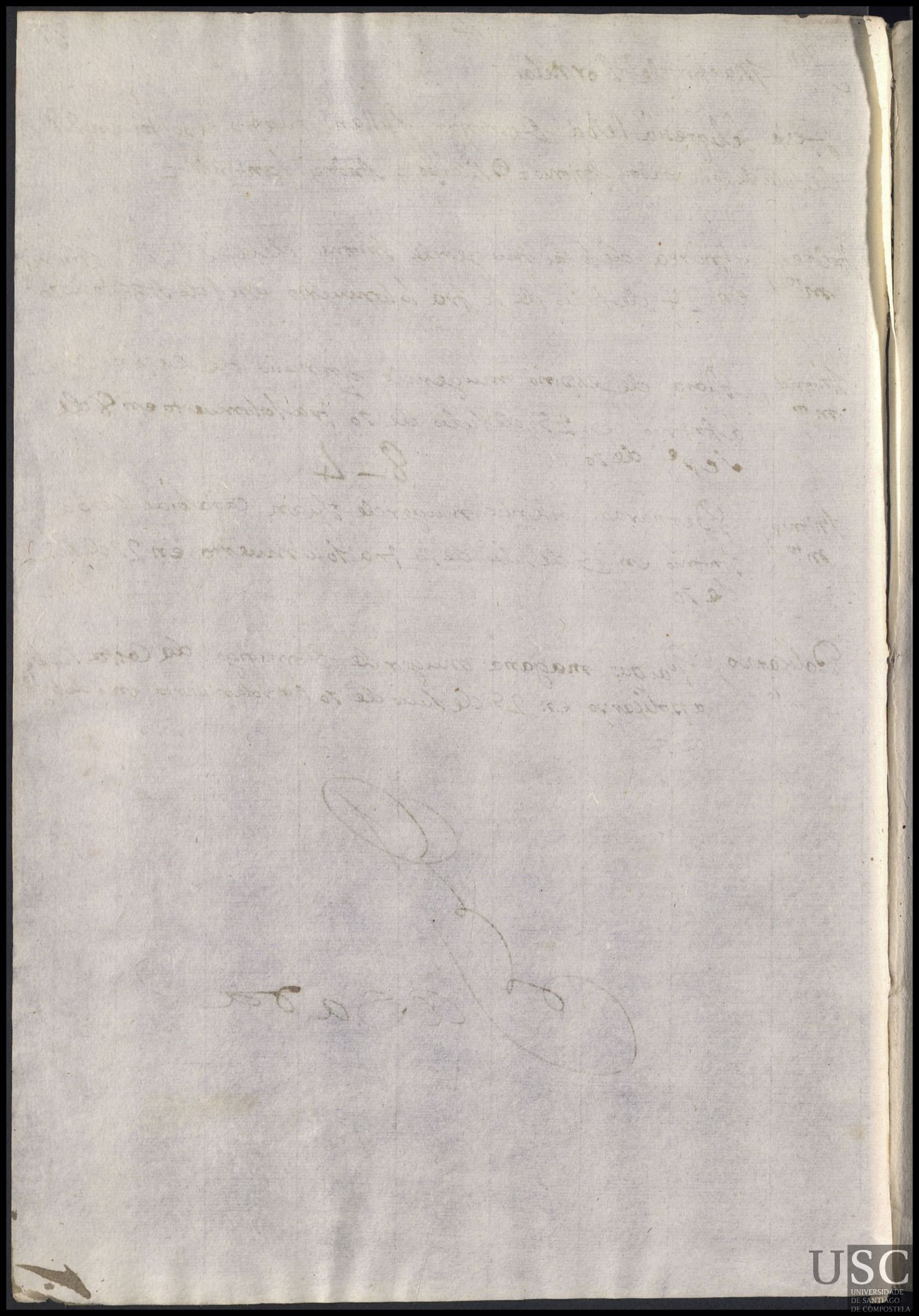

S.n Cristobal de Remesar

A esta feligresia lleba Domingo Rillan quatro espositos en 27 de Julio de 70 llamados, Ana, Rosa, Domingo, bernarda,

Domingo m.to Maria de porto muger de pedro Antonio de Remesar lleba a Domingo en 3 de Agosto de 70 tra lo lo muerto en 14 de Agosto de 70

Rosa Juana de Villaberde muger de Benito de porto lleba a Rosa en 3 de Agosto de 70

5_28

Bernarda m.ta Rosalia visenta muger de Benito de Bilar lleba a Bernarda en 3 de Agosto de 70 tra lo la muerta en 30 de Agosto de 70 4_26

Ana, m.ta Josefa mesia muger de Baltasar de paio lleba a Ana en 4 de Agosto de 70 tra lo la muerta en 16 de sep.e de 70

7_20

Sasada

Sta Mariña de Ribeira

Hesta feligresia lleba Domingo Pillan quatro espositos en 29 de Julio de 70 llamados, Juan Antonio Horlan, Juan Antonio, Maria = Pedro =

Pedro, - maria Martisa muger de Domingo de Andutar lleba m.to a pedro en 29 de Julio de 70 51_30

Juan Antonio, Dominga de Barros muger de Alberto garcia m.to. lleba a Juan Antonio en 30 de Julio de 70 pra lo morir en 9 de Oc.e de 70 23_16.

Maria, Dominga Peña muger de Domingo de Castro m.ta lleba a maria en 30 de Julio de 70 trato la muerta en 15 de sep.e de 70 8_10

Juan Antonio Horlan, Catalina de Batallan muger de Domingo garcia m.to / lleba a este niño en 4 de Agosto de 70 trato lo muerto en 25 de Agosto de 70

Casada

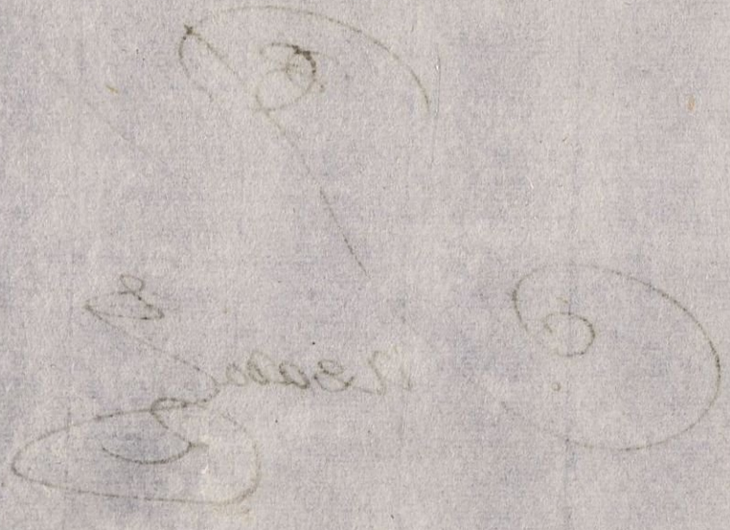

S.n Migel de Castro

Aesta feligresia lleba Domingo Rillan quatro espositos en 3 de Agosto de 70 llamados, Juan, felipa, tomasa, Jose Antonio santiago, —

Juan Andrea baliñas muger de Juan de Couto lleba a Juan en m.to 7 de Agosto de 70 tra solo muerto en 25 de Agosto de 70

Felipa Josefa de Curro muger de Andre. Rodriges lleba a felipa m.ta en 7 de Agosto de 70 tra solo muerto en 12 de Di.e de 70

22 ... 20

Jose Antonio S.n ynnasia do Couto muger de Migel pereiras lleba tiago a Josep Antonio en 10 de Agosto de 70 tra solo muerto en 14 m.to de Agosto de 70

30 —

tomasa maria martines muger de Juan Basteiro lleba a tomasa en 10 de Agosto de 70

49 — 20

Pasada

mirese folio 112

S.n simon de Cacheiras y S.ta maria de lestedo

Pasqua Rei, soltera besina de S.n simon de Cacheiras lleba a un niño y Josuio que se criaba en S.ta maria de lestedo en poder de Joseta de neira muger de Juan Turada, con orden del S.or Ad.or en 6 de Agosto de 70 = sele entrego = 14. 4

Antonio fran.co Rosa de leon muger de gregorio de S.ta marina es de lestedo, m.to tra lo muerto a Antonio fran.co en 21 de outu.e de 70

27. . 18

Parada

USC
UNIVERSIDADE
DE SANTIAGO
DE COMPOSTELA

Sn Juan de Santeles

Antonio ynnacia Rodriges muger de Juan Binseiro tra lo muerto
Mto a Antonio en 10 de Agosto de 70
18 12

Maria Ventura Maria de Carbia muger de Juan Rei tra lo muerta
Mta a Maria Ventura en 28 de outue de 70
31 32

B. Pasada

USC
UNIVERSIDADE
DE SANTIAGO
DE COMPOSTELA

Sn Sn Andres de Bea y Sn Jorge de Bea — pasaron tres de orden del Sor Ador a Sn Jorge

A esta feligresia lleba Domingo Rillan quatro esposito en 11 de Agosto de 70 llamados, Jose Lorenzo, Manuel, Teresa, Maria Rosa,

Jose p Antonio Lorenzo — Antonia da graña muger de Antonio Ferreiro lleba a Jose p Antonio Lorenzo en 13 de Agosto de 70 este esta en Sn Andres de Bea

49 – 8

Manuel mto — Ana Maria Rebola muger de Felisiano Balado lleba a Manuel en 16 de Agosto de 70 tra solo muerto en 26 de Mayo de 71

50 [illegible]

Teresa — Rosa Balado muger de Jorge Magan lleba a Teresa en 20 de Agosto de 70

48

Maria Rosa — Manuela Casal muger de Manuel Lorenzo lleba a Maria Rosa en 20 de Agosto de 70

48.

Sazada

S. Mamed de Moalde +



A esta feligresia lleba Domingo Rillan quatro espositos en 13 de Agosto de 70 llamados, pedro, lorenzo, Juan, Susana,

Juan, Andrea de outeiro muger de Migel Mansebo lleba a Juan en 17 de Agosto de 70

48 – 18

Pedro, Margarita de piga muger de gregorio fernandes, lleba a pedro en 17 de Agosto de 70

48 – 18

Susana, m.ta Maria nuñes muger de pasqual Carames lleba a Susana en 17 de Agosto de 70 tra solamuerta en 11 de febre de 71

31 – 20

lorenzo, m.to, fran.ca de Abades muger de ynnacio fernandes lleba a lorenzo en 17 de Agosto de 70 tra solamuerto en 20 de Maio de 71

48 – 18

Lorenzo

Maria Suares mug.r de Dom.o de Meda, lleva a lorenzo de hor den del S.r Then.te de Admin.r y a ma.r abuntam.to dio por su fiador a D.n Matheo Gonz.s Mourentan Pror. en la quintana en 5 de D.re de 1770 el y firma p.a ma.r seguro =

Matheo Gonz.ca de Mourentan

34 – 14

Pasada

Sn Andres de trobe

Domingo Antonio Micaela freira muger de Domingo Muiño lleba a este niño por ser su madre i es besina de Sta Maria de Bisezo lo lleba con orden del Sor Ador el dicho niño se Criaba en Sn Andres de trobe en poder de teresa cao muger de Antonio pedreiro quien lo entrego a dicha su madre en 13 de Agosto de 1770

15-12

Pasada

Sn migel de Brandaris

Hesta feligresia lleba Domingo Rillan quatro espositos en 16 de Agosto de 70 llamados, Justopastor, visente paula, maria, Joseph

Justo pastor, mto Rufina lopes muger de Andres Antonio Barela lleba a Justopastor en 18 de Agosto de 70 tra lo lo muerto en 18 de enero de 71 28 + 12 -

maria, mta Rosalia de Andrade muger de Blas lopes lleba a maria en 22 de Agosto de 70 tra lo lo muerto en 14 de marzo de 71 36 + 6

Joseph, mto Antonia martines muger de Cresensio de mato lleba a Joseph en 22 de Agosto de 70 tra lo lo muerto en 17 de Dic.e de 70 20 + 28

Visentapaula, mta Leocadia, tata muger de Juan de Cudeiros lleba a visentapaula en 26 de Agosto de 70 tra lo lo muerto en 11 de Nob.e de 70 = 13 + 26

Pagada

Sn esteban de Medin

A esta feligresia lleba Domingo Rillan quatro expositos en 18 de Agosto de 70 llamados Jacinto, Fernando Antonio, Marialorenza, ~~Bernardo Antonio~~ ysabel Antonia,

Jacinto mto, Costanza Rodriges muger de Domingo Bo lleba a Jacinto en 26 de Agosto de 70

46 – 32

ysabel Antonia mto, Barbara Boa muger de Andres Rodriges lleba a ysabel Antonia en 26 de Agosto de 70

46 – 32

Fernand Antonio mto, Antonia Monteira muger de Joseph Bo lleba a Fernando Antonio en 3 de sepe de 70 tra lo lo muerto en 26 de Abril de 71

41 – 22

Marialorenza mta = Dominga nebeira muger de esteban pereira lleba a marialorenza en 6 de sepe de 70 tra lo lo muerto en 10 de Nobre de 70

11 – 22

Pasada

Sta eulalia de moar paso uno con orden del Sor Ad.or a gallegos

maria Antonia Suarez vezina de esta feligresia lleba a una niña de la inclusa por ser suiza sin marca porque asi lo mando el Sor Ad.or en 21 de Agosto de 70

A esta feligresia lleba Domingo Rillan quatro espositos en 25 de Agosto de 70 llamados, Bartolome, Bernarda, felipe, Bernardo, Bernardo, murio antes de asentarse

Bartolome, m.to Fran.ca de pedre muger de lorenzo salgeiros lleba a Bartolome en 4 de sep.e de 70 tra lo lo muerto en 10 de sep.e de 70

felipe m.to Juana Rei muger de Roque Raposo lleba a felipe en 5 de sep.e de 70 tra lo lo muerto en 19 de sep.e de 70

este esta en gallegos

Bernarda, m.ta Bernarda Ramos muger de Antonio garsia lleba a Bernarda en 9 de sep.e de 70 tra lo lo muerto en 17 de outu.e de 70

6 28

Pasadal

~~Sn Jorge de Codeseda~~ Sn tiago de Reboredo junto a

betanzos Maria Basques muger de franco de bilar lleba

a Joseph Benito por y lo eredero por no tenerlos con orden

del Sor Ador en 6 de septie de 10 quedo por fianza Dn

Juan benito sanchez de la quintana este niño se bolbio a la inclusa

por que asi lo mando el Sor Ador en el mismo dia que se

entrego

Sn Visente de Burres

A esta feligresia lleba Domingo Rillan quatro espositos en 1 de Setiembre de 70 llamados, Maria Antonia, teresa, fran.co, maria de grasia,

fran.co margarita de manelo muger de ynnacio garsia lleba a fran.co en 15 de Sep.e de 70, 42-14

~~Maria Antonia~~ teresa Murio Antes de asentarse

Maria Antonia liberata da pena muger de pedro bamonde lleba a esta niña en 15 de Sep.e de 70
42-14

Maria de grasia Murio Antes de asentarse

Casada

Sn Julian de gimarei

A esta feligresia lleba Domingo Rillan quatro expositos en 3 de septe de 1770 llamados; Ramon; Pedro; franca; Antonio;

Pedro Benita Rodriges muger de Joseph Boullon lleba mto a pedro en 12 de sepe de 70 fra lo lo muerto en 4 de nobe de 70

19 – 18

franca Joseta Rodriges muger de Joseph de ponte lleba a franca en 12 de septe de 70

43 – 20

Antonio mto Antonia Rueira muger de Manuel Balcarzel lleba a Antonio en 12 de sepe de 70 fra lo la muerta en 18 de Maio de 71

38 22

Ramon mto Ana de Castro muger de Andres Balcarsel lleba Ramon en 12 de sepe de 70

43 – 20

Pasada

+

Sn tirso de Cornado pasaron a Sn fi de quion con orden de Sor Ador i despues a Sn mamed de ferreiros

A esta feligresia lleba Domingo Villan quatro espositos en 9 de Sepe de 1770 llamados, Alberto, maria Antonia, franco, Antonio,

Antonio, mto, Maria Meiside muger de pedro de quintas lleba a Antonio en 12 de sepe de 70 tra solo muerto en 8 de Dice de 70

15_2

franco mto, Dominga sereijo muger de Juan de leñeira lleba a franco en 18 de sepe de 70 tra solo muerto en 28 de febo de 71

28_32

Alberto, mto, Josefa de Sn tiso muger de Domingo Salgeiro lleba Alberto en 18 de sepe de 70 tra solo muerto en 29 de sepe de 71

34_2

Maria Antonia - mta, Maria Antonia de Barsia muger de Apolinario Martinez lleba a maria Antonia en 18 de sepe de 1770 tra solo muerto en 13 de maio de 71

42

Maria Antonia mta Maria dura muger de Agustin fernandes ~~[illegible]~~ tra solo muerta a maria Antonia en 10 de octue de 70 este niño es de Sn fi de quion =

25_20

Pasadas

+

Sn lorenzo de Brandezo Sn tiago de prebediños pasaron con orden del Sor Ad.or Asn visente de Bama

A esta feligresia lleba Domingo Rillan quatro esposito en 6 de septie de 70 llamados, Joseph Benito, Rosa, lorenzo, Juan Antonio,

Joseph Benito mto — ynnacia nebeira muger de Franco Suares lleba a Jose Benito en 18 de sepe de 70 tra solo muerto en 16 de febo de 71 — 26-28

lorenzo mto — Josefa tarrio muger de Juan Barreiro lleba a lorenzo en 18 de sepe de 70 tra solo muerto en 1 de nobe de 70 — 9-24

Juan Antonio — Antonia fernandes muger de Juan Rial lleba a Juan Antonio en 18 de sepe de 70 este Juan vino muertto en 11 de agosto de 71 — 42-30

Rosa mta — Biviana taro muger de Domingo martines lleba a Rosa en 20 de sepe de 70 tra solo muerto en 23 de octubre de 70 — 5. 28-

Pasada

Sta Maria de Couso

Andres Rosa Buela muger de pedro Raises trajo muerto
m.to a Andres en 8 de sep.e de 70 = 19 – 32

Dorotea Maria Carballo muger de Juan Meilan trajo muerta a
m.to Dorotea en 14 de di.e de 70 37 – 2

Pasada

Sn Cristobal de Reis

Tomasa Angela Juana de Carbia muger de Benito de Casarabille
mta
trato muerta a Tomasa en 8 de Sepe de 70
19 - 32

A esta feligresia lleba Domingo Rillan quatro espositos en 15 de Sepe de 70 llamados, Josefa, Benito Antonio = Juan manuel = Jose Jacobo =

Josefa, Maria Martela muger de marselo de neira lleba a Josefa en 17 de Sepe de 70
43 - 2.

Benito Antonio, Jacinta garsia muger de franco pequeno
mto
lleba a Benito Antonio en 17 de Sepe de 70
43 - 2

Jose Jacobo paula de pasos muger de Antonio de Moldes
mto
lleba a este niño en 20 de Sepe de 70
42 - 18

Juan Manuel Juana garsia muger de fernando gomes
mto
lleba a Juan manuel en 20 de Sepe de 70
42 - 18

Pasada

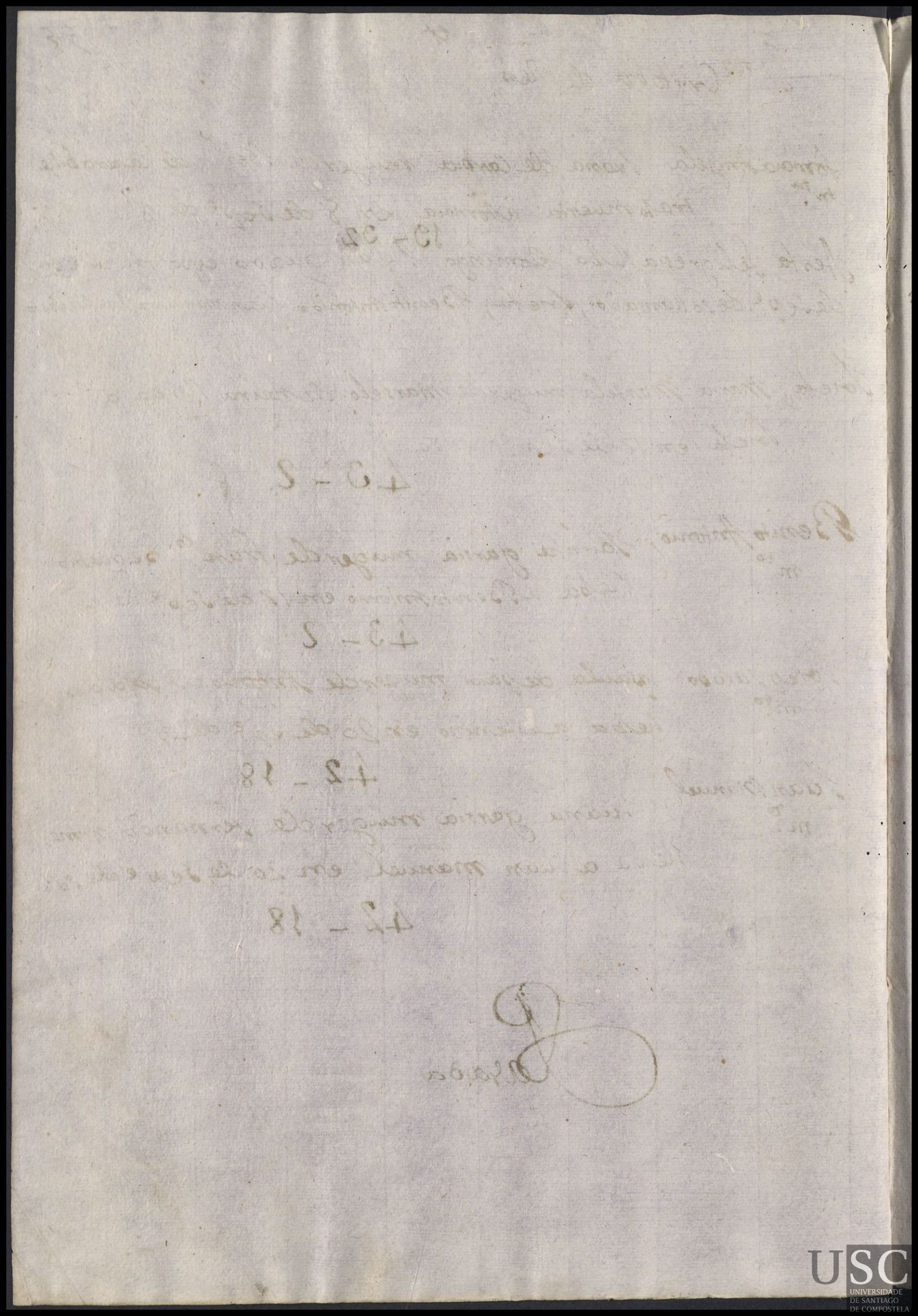

+ mirese folio 102

Sn ~~Pedro~~ de Bilariño y Sn Cosme de portomeiro Sn Visente de Rial.

A estas feligresias lleba Domingo Rillan quatro espositos en 9 de Sepe de 70 clara, Alberto, Bentura Antonio, Maria Antonia

Bentura Antº Maria de turnes muger de Manuel de Capias lleba
mto, a bentura Antonio en 29 de Sepe de 70 tra solo muerto en 24 de maio de 71 - 42

clara Casilda Suares muger de Domingo Suares lleba a Clara en 11 de octue de 70 - - tras 38 — 28

los de Abajo son de Bilariño

Alberto murio Antes de asentarse, -

Maria Antonia, murio Antes de asentarse, -

Casada

S.ta ~~Maria de paramos~~ pasaron de orden del S.or Ador a S.ta Maria de Troitosende

A esta feligresia lleba Domingo Rillan quatro esposito en 9 de sep.e de 70, Maria, Josefa, Teresa, y Fran.co Maria,

Maria — Maria de Tore muger de Ynnacio Martines lleba a Maria en 18 de sep.e de 70

42-30

Teresa — Agustina de Bilacoba muger de Julian Martines lleba a Teresa en 18 de sep.e de 70 trajolo muerto en 17 de D.re de 70-

m.ta

10-26

Josefa — Juana Blanco muger de Salbador de Camiño lleba a Josefa en 18 de sep.e de 70

42-30

Fran.co Maria — Dominga de Arneso muger de Joseph de la Yg.a lleba a Fran.co Maria en 18 de sep.e de 70 trajolo muerto en 19 de feb.o de 71

m.to

27-12

Pasada

Sta Marina de Basquas de gondufe

Maria mta — Jacinta gonsale muger de Domingo tato tra la muerta a Maria en 9 de sepe de 70 — 20—4

Bartolome mto — Maria de Basquas muger de Rosendo fernandes tra lo muerto a Bartolome en 14 de febo de 71 — Pasada 48—

Esta feligresia lleba Domingo Villan quatro esposito en 25 de Abl de 71, Anselmo, manuela, Joseph, ysabel,

ysabel mta — Joseta de Boño muger de caietano de soto lleba a ysabel en 28 de Abril de 71 tra lo la muerta en 7 de Maio de 71

Manuela — Joseta sanches muger de gregorio lopes lleba a manuela en 28 de Abril de 71 — 68—10

Joseph mto — maria gonsales muger de Ramon do campo lleba a manuela en 28 de Abl de 71 — 22—2

Anselmo lmto — Rosa lopes muger de franco fernandes lleba a Anselmo en 28 de Abril de 71 tra lo le muerto en 13 de Agosto de 71

18—30

Pasada en 12

Sn Frutuoso de esta Ciudad

Felipa de montes Biuda lleba de orden del Sor Ador a una niña esposita llamada Tereza para Criarla i educarla como ay la propria por no tener y los i dejarla por eredera de sus bienes en 9 de Sepe de 1770

Franca Carballa Soltera Besina de esta parroquia lleba con orden del Sor Vicario de Ador una niña esposita llamada Franca para Criarla como ay la propria con el sueldo de este ospital en 25 de Die de 70 tra sola muerta en 14 de febo de 1771 9_6

esta Franca lleba en lugar del que le a muerto a Domingo con orden del Sor Villaberde en 15 de febo de 71 tra solo muerto en 28 de Abril de 71 = 12_3

asada

Sn Julián de Luaña

A esta feligresia lleba Domingo Rillan quatro espositos en 12 de Sepe de 1770 llamados Manuela de la esclabitud, Caietana Rosa Franca, Julián y Blas,

Blas Murio Antes de asentarse

Rosa Franca, Juana Rodriges muger de Domingo Bilar lleba a esta niña en 22 de Septie de 70

40-32

Julian, Murio Antes de Asentarse

Manuela Juana sisa muger de Andres gomes lleba a Manuela en 29 de Septre de 70

40-32

Casada

Sta eulalia de senrra Pasaron a Sn Juan de Calbente, con orden del Sor Ad.or dos niños.

A esta feligresia lleba Domingo Rillan quatro espositos en 17 de Sepe de 70 llamados, Juaquin Antonio mariano, maria delos dolores, pedro Antonia esteban,

Maria delos dolores, este esta en Calbente) mta — Rosa dusal muger de Andres Rodriges lleba a Maria delos dolores en 24 de Sepe de 70

42

Pedro, franca chica muger de Andres botana lleba a pedro en 28 de setieme de 70 = tralo lo muerto en 4 de outue de 70

este esta en senrra mto

1 — 8

Juaquin Antonio, ynes dosesto muger de Andres Carneiro lleba a Juaquin Antonio en 28 de Sepe de 70 tralo lo muerto en 11 de febo de 71

este esta en senrra, mto

25 — 32

Antonia esteban Andrea dura muger de Cresensio bieites lleba a Antonia esteba en 7 de outue de 70 tralo la muerta en 20 de outue de 70

este esta en Calbente mta

2 16

Senrra pasada

Sta Maria de Ordilde

A esta Seligresia lleba Domingo Rillan quatro espositos en 20 de Sepe de 70 llamados, maria Joseta, nicolas, Baleriano, Joseta pasqua

Maria Joseta franca garsia muger de Domingo Antonio gomes lleba a maria Joseta en 24 de Sepe de 70

41_28

Joseta pasqua Juana pan muger de Andres de lago lleba Joseta pasqua en 26 de Sepe de 70

41_16

Nicolas Murio Antes de asentarse

Baleriano nto Maria de Rial muger de tomas martines lleba a Baleriano en 4 de outue de 70 tra lo lo muerto en 2 de nobe de 70

5_4

Maria tomasa Mta Alberta martines muger de Jacobo gonsales ~~[illegible]~~ tra lo muerta a maria tomasa en 11 de outue de 70

25_26

Pasada

Sta Maria de Cornanda

A esta feligresia lleba Domingo Rillan quatro espositos en 20 de Sepe de 70 llamados Joseph pedro, Juanbentura, Basilio, ysabel,

Joseppedro, ysabel carnota muger de ysidro carnota lleba
mto a Josepedro en 22 de Sepe de 70 tra solo muerto en 12 de oute de 70

Basilio, Dominga gusman muger de Domingo Sanches lleba
X a Basilio en 22 de Sepe de 70

42 - 6 -

Juanbentura, Franca baique muger de Mateo de Moldes lleba a
mta Juanbentura en 27 de Sepe de 70 tra solo muerto en 13 de marzo de 71 =

27 - 30.

ysabel, Margarta peres muger de ~~Domingo~~ pedro bidal lleba a ysabel en 27 de Sepe de 70

41 - 10

Pasada

Sn Migel de Cabanas  Sta eulalia de lañas pasaron dos a Sta Marina de baro

A esta feligresia lleba Domingo Rillan quatro expositos en 22 de sepe de 70 llamados, Domingo ynnacio franco, Ramon, tomas, Alberta,

Alberta  Vitoria Reina muger de Roque barreira lleba a Alberto en 3 de outue de 70  40 — 8

Ramon  Antonia Barela muger de Josep bieites lleba a Ramon en 3 de outubre de 70
este es de lañas

40-8

Domingo ynnacio franco murio antes de asentarse

Tomas mto  Manuela barreira muger de Domingo Blanco lleba a tomas en 3 de outue de 70 tra lo lo muerto en 23 de outubre de 70

3 — 24

Casada

S.ta ~~Maria de ons~~ S.n Juan de Afuera

A esta feligresia lleba Domingo Rillan quatro expositos en 26 de sep.e de 1770 llamados, Teresa, ~~[illegible]~~, Bernardo, Antonio, Jacobo

Jacobo bolbio a la inclusa de orden del S.or Ad.or

Bernardo m.to ysabel de Moas muger de Antonio gallardo lleba a Bernardo en 30 de sep.e de 70 tra lo lo muerto en 27 de nob.e de 70

10–14

~~Teresa~~ Teresa Bernarda nuñes muger de Migel pereiro lleba a ~~Teresa~~ Teresa en 6 de outu.e de 70

39–24

Antonio m.to Caietana de Naio muger de Bartolome bautis lleba a Antonio en 6 de outu.e de 70 tra lo lo muerto en 5 de nob.e de 70

Maria Agustina Maria Antonia Suares soltera Beina de S.n Juan lleba a esta niña por ser ilasuia con orden del Bicario del S.or Ad.or en 23 de nob.e de 70

Maria Rosa Josefa suares muger de geronimo de Canbre lleba a Maria Rosa en 13 de marzo de 71 para criarla como ay la propria con orden del S.or Billaberde

Rosa Andrea Fern.ez solt.a p.r Rosa en 18 de febr.o de 70 viene del libro de 69 f.o 124

11–28

Pasada

Sn Pedro de herboso

A esta feligresia lleba Domingo Rillan quatro espositos en 28 de sepe de 70 llamados, Rosendo, Cosme, damian, manuela,

Cosme mto — teresa bidal muger de pablo de Rio lleba a Cosme en 29 de sepe de 70 Trajolo muerto en 18 de Nobiembre de 70

9 - 6 | en 72

Manuela mto — Franca dosouto muger de Alonzo de castro lleba a Manuela en 29 de sepe de 70 mto

40 - 32

Domian mto — Josefa da Costa muger de Manuel de Monte agudo lleba a Domian en 29 de sepe de 70 tra solo muerto en 28 de maio de 71

42 - 24

Rosendo, mto — Juana dorrio muger de Domingo Dis lleba a Rosendo en 30 de sepe de 70 tra solo muerto en 31 de dice de 70

16 - 14

Sasada

Sta Maria de los Angeles

A esta feligresia lleba Domingo Rillan quatro espositos en 30 de sepe de 70 llamados, Iacobo, Diego, franco, gregoria,

franco mto — franca miges muger de Iacobo Manteiga lleba a franco en 2 de Outue de 70 tra lolo muerto en 29 de Mayo de 71

42 — 12

Iacobo mto — Iasinta miges muger de Andres dias lleba a Ramon en 3 de outubre de 70 tra lolo muerto en 8 de nobe de 70

6 — 18

Diego — Iosefa desouto muger de Cosme de Sar lleba a Diego en 3 de outue de 70

48

gregoria mta — Bitoria Crespa muger de Lorenzo dias lleba gregoria en 3 de outue de 70 tra lolo muerta en 10 de Die de 70

10 — 32

Pasada

4 68

Sn Lorenzo de Agron

Domingo ynnaria Rei muger de Migel de frolan [illegible]
mto muerto a Domingo en 30 de sepe de 70

23-28

Pasada

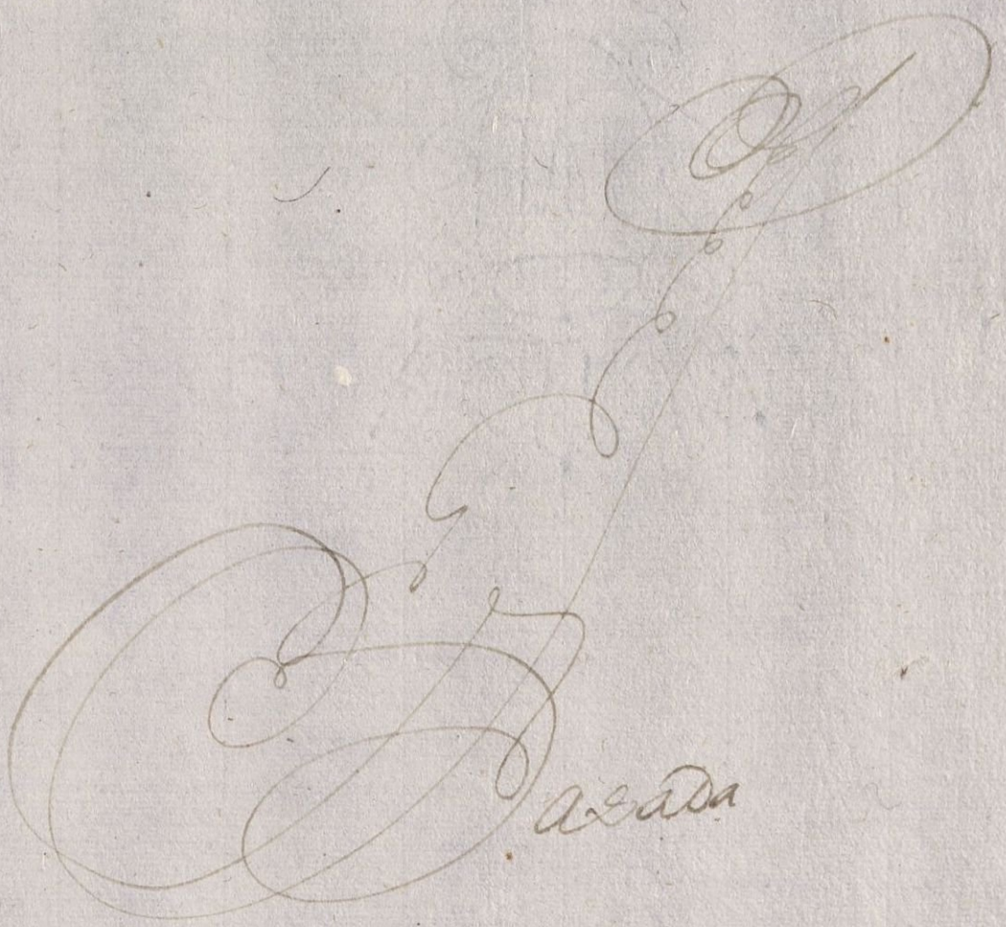

S.n ~~Tiago de Ribeiros~~ S.n Mamed de Rois

A esta feligresia lleba Domingo Rillan quatro espositos en 2 de outu.e de 1770 llamados Fran.ca Dominga Felipa, Maria Fran.ca, Dominga, Alberta,

Dominga m.ta Fran.ca Luis muger de Rafael de Vilar lleba a Dominga en 6 de outu.e de 70 tra solo muerto en 21 de Di.e de 70

14 _ 16

Alberta m.ta Madalena Bostelo muger de Josep Rodriges lleba a Alberta en 8 de outu.e de 70 tra sola muerta en 1 de Nob.e de 1770

Fran.ca Felipa Fran.ca Rodriger muger de Clemente Sereijo lleba a Fran.ca Felipa en 11 de outu.e de 70

38 _ 28

Maria Fran.ca Fran.ca Peres muger de Matias de Abuin lleba a Maria Fran.ca en 11 de outu.e de 70

38 _ 28

Bernardo m.to Josep Fran.ca de la Yglesia muger de Marcos Fernandes tra solo muerto a Bernardo Josep en 23 de enero de 71

18 . 18

Casada

S.n Pedro de toedo pasaron con orden del S.or Ad.or a S.ta Maria de Agiones

A esta feligresia lleba Domingo Rillan quatro esposito en 4 de outu.e de 1770 llamados fran.co, geronimo, maria loseta, loseta,

Maria loseta Juana martines muger de Joseph Rodriges lleba a Maria loseta en 7 de outu.e de 70

39 — 18

fran.co m.to Andrea touseda muger de Juan pineiro lleba a fran.co en 7 de outu.e de 70. Trajolo muerto en 2 de D.re de 70.

loseta m.ta Pasqua bouson muger de Alonzo carbon lleba a loseta en 7 de out.e de 70 tra lo la muerta en 13 de outu.e de 70

geronimo m.to Fran.ca mareque muger de Juan de Clemente lleba a gronimo en 7 de out.e de 70 tra lo lo muerto en 26 de maio de 71

40 — 32

P. Fasada

S.n Juan de Carbia

Domingo ferra gallego muger de Migel de Santos fra.o
muerto a Domingo en 10 de outu.e de 70

25-20

Casada

Sta Maria de oin a Dn Juan de Bulan pasaron con orden del Sor Ad.or

A esta feligresia lleba Domingo Rillan quatro espositos en 11 de outu.e de 1770 llamados, Pedro, gregorio, Domingo, maria,

Pedro Juana beade muger de Domingo torrado lleba a pedro en 15 de outu de 70

38 — 4

gregorio m.to, modestia Tabeiro muger de ynnacio Bilar lleba a gregorio en 15 de outu.e de 70 tra solo muerto en 28 de febr.o de 71

24 — 6

maria, m.ta, Alegandra beade muger de Benito terrio lleba a maria en 15 de outu.e de 70 tra sola muerta en 23 de outu.e de 70

1 — 20

Domingo, fran.ca de picadiso muger de gregorio Calbo lleba a Domingo en 15 de outu.e de 70

38 — 4

Casada

Sta
eulalia de sira

A esta feligresia lleba Domingo Rillan quatro expositos en 15 de outubre de 1770 llamados Alberto, Brigida, teresa, Calisto =

Alberto, m.to Antonia Reimontes muger de Migel ferreiro lleba a Alberto en 18 de outu.e de 70 tra solamuerto en 6 de Di.e de 70

8 – 28

teresa, m.ta Antonia de bilas muger de Domingo Bieira lleba a teresa en 19 de outu.e de 70 tra solamuerta en 8 de nob.e de 70

3 – 26

Brigida m.ta maria de castro muger de Juan de hermida lleba a Brigida en 19 de outu.e de 70 tra solamuerta en 26 de outu.e de 70

1 – 14

Calisto, murio Antes de asentarse

Pasada

Sn Berisimo de Solas

A esta feligresia lleba Domingo Rillan quatro espositos en 12 de Octue de 70 llamados, Cosmedamian, Bernarda, ynes, Justo pastor,

ynes mto Rosa gomes muger de Bisente de lago lleba a ynes en 21 de octue de 70 tra solo muerto en 26 de maio de 71

38 – 22

Cosmedamian mto Ana blanca muger de Franco gago lleba a Cosmedamian en 23 de octue de 70 = tra solo muerto en 26 de nobio de 71

37 – 32

Bernarda Franca garsia muger de Joseph Rosendo lleba a Bernarda en 3 de nobe de 70

34 – 26

Justo mto Rosa martines muger de Joseph Beleiro lleba a Justo en 6 de nobe de 70 tra solo – Agosto de 1771

34 – 2 muertto en 20 de

Casada

Sta Maria de yRia

Joseta Juana de Rejoan muger de Franco de la yglesia trajo
mta muerta a Joseta en 18 de outue de 70
27—6

A esta feligresia lleba Domingo Rillan quatro espositos en 29 de marzo de 71 llamados, Sebastiana, Joseph, Ramona Joseta y Blas,—

Joseph Manuela peres muger de Alejos canisales lleba a Joseph en 31 de marzo de 71
8—22

Sebastiana Benita cortinas muger de Migel Rodriges lleba a Sebastiana en 31 de marzo de 71

Ramona Joseta Mariana miges muger de Simon lopes lleba a Ramona Joseta en 1 de Abril de 71
8—16

Blas maria Andrea muger de Domingo lapido lleba a Blas en 1 de Abl de 71
8—16

Dn Casada

Sn Andres de yllobre

76

Dominga Maria do heo muger de fabian costenla tra lo muerta
mta a Dominga en 19 de outu de 10

22_2

Parada

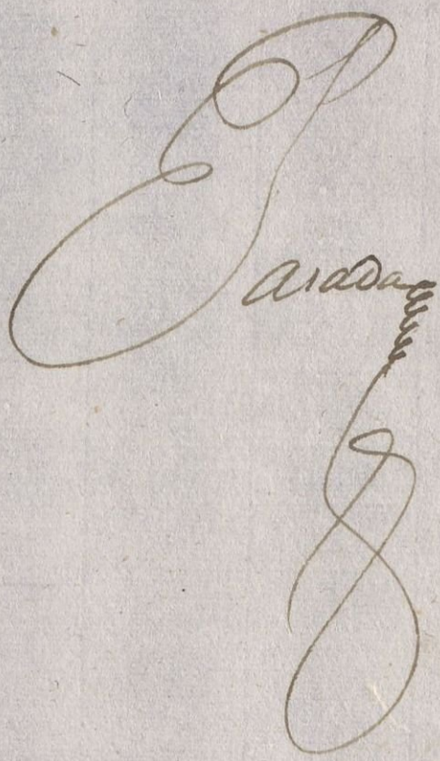

S.n Migel de sarandon

Hesta feligresia lleba Domingo Rillan quatro espositos en 21 de outu.e de 1770 llamados) luis) Antonio) manuel) maria de loreto)

Maria de loreto m.ta Dominga de Casabille muger de Alonzo de silba lleba a Maria de loreto en 24 de outu.e de 70 tra lo la muerta en 1 de di.e de 70

6_24

luis, m.to fran.ca de Abad muger de Juan sobreda lleba a luis en 24 de outu.e de 70 tra lo lo muerto en 27 de Maio de 71

37_32 6_19

Antonio, m.to Anastasia de Neira muger de fran.co nuñes lleba a Antonio en 24 de outu.e de 70 tra lo lo muerto en 30 de nob.e de 70

6_18

Manuel m.to maria de Billaberde muger de lorenzo de Neira lleba a manuel en 27 de outu.e de 70 tra lo lo muerto en 2 de feb.o de 71

20_22

Joseta m.ta micaela Bella muger de Baltasar peiteado tra lo muerta a Joseta en 12 de Ab.l de 71

58_2

Sn. Cristobal de Merin

Esta feligresia lleba Domingo Rillan quatro espositos en 22 de outu.e de 1770 llamados, Ursula, maria visenta, Antonia, Josef Antonio Bta

Ventura, Maria de Callobre muger de Blas de Barquas lleba a Ventura en 27 de outu.e de 70

35-14-

maria visenta m.ta maria paula lopes muger de Clemente lopes lleba a maria visenta en 27 de outu.e de 70 - tra solo muerto en 21 de feb.o de 71

20-22-

Ursula - Maria Bernardes muger de Antonio Billaberde lleba a Ursula en 1 de nob.e de 70 -

35-4-

Antonia murio antes de asentarse

Balthasar ~~de~~ Antt.o

Maria festa Muger de Agustin de Rodar Llebo a Balthasar Antt.o en diez y ocho de Nre. de 1770 este niño es de Sn Mamed de Ribadulla i en su partida esta sentado

32-4-

Pasada

Sn martin de Couseiro  Y. Sta Maria de Paramos

ysabel, Dominga Suarez muger de Domingo de Arnelo tra lo muerta
mta a ysabel en 27 de outubre de 70  28 – 20

A esta feligresia lleba Domingo Millan quatro esposito. en
13 de maio de 71 llamados, maria Antonia, franco, pedro, Juan,

franco Murio antes de asentarse

Maria Antonia  maria de la yglesia muger de Simon Blanco lleba a maria Antonia
en 18 de maio de 71  64 – 20 en el año de 72

pedro murio antes de asentarse

Juan  Angela de la yglesia muger de Antonio Sn Basa lleba a Juan en 18
de maio de 71. este se cria en Sta maria de paramos
64 – 20 en el año de 72 –

Basada en el año de 72

Sn Visente de Nebeiro

A esta feligresia lleba Domingo Rillan quatro espositos en 31 de outubre de 1770 llamados, pedro, Agustin, Antonio, maria Juana,

Antonio. Dominga dias muger de Salbador miges lleba a Antonio mto en 8 de nobre de 70 tra solo muerto en 24 de febrº de 71

19 — 8

Maria Juana Josefa dias muger de Casetano miges lleba a Maria mta Juana en 8 de nobre de 70 trajo lo muerto en 17 de Mrº de 11

33 — 24

Agustin Dominga de Posada muger de Manuel garsia lleba a Agustin en 10 de nobre de 70

33 - 18

Pedro murio Antes de asentarse

Sasada

S.n ~~tiago de Bu~~ San S.n Cristobal de Beseño

A esta feligresia lleba Domingo Rillan quatro espositos en 5 de nob.e de 1770 llamados, Manuela, Bentura, Maria Antonia, Juana bentura,

Maria Antonia, - Maria garsia muger de Antonio Bamonde lleba a maria Antonia en 10 de nob.e de 70

33 - 18

Manuela Maria Antonia Ramos muger de Antonio soane lleba a manuela en 13 de nob.e de 70

33

Josep Antonio bentura Catalina garsia muger de Andres gil lleba a m.to esteniño en 13 de nob.e de 70 tra lo lo muerto en 2 de Di.e de 70

Juan bentura, Caietana montero muger de Roque barreiro lleba a Juan m.ta bentura en 25 de nob.e de 70 tra lo la muerta en 15 de Di.e de 70

Casada

Sta Baia de Bigo,

A esta feligresia lleba Domingo Rellan quatro espositos en 8 de Nobº de 70 llamados, pedro, teresa, Agustin, maria visenta,

teresa mta, Josefa ferro muger de Roque casal lleba a teresa en 9 de nobe de 70 tra lo lo muerto en 22 de nobe de 70

2-16

Pedro mto, polonia preta muger de pedro lopes lleba a pedro en 9 de nobe de 70 tra lo lo muerto en 30 de nobº de 70

3-30

Agustin Maria de Couto muger de Antonio de Bigo lleba a Agustin en 10 de nobe de 70 33-18

Maria visenta Maria caneda muger de Joseph mareque lleba a maria visenta en 11 de nobe de 70

33-120

Pasada

USC
UNIVERSIDADE
DE SANTIAGO
DE COMPOSTELA

Sta maria de ~~chaan~~ chaan pasaron a Sn visente de Belouchada pasaron dos a Sta maria de tralo i dos a Sn tiago de Numide i desta a Sta eulalia de gorgullos

A esta feligresia lleba Domingo Rillan quatro espositos en 10 de nobe de 10 llamados Juan fran.co pedro, Josefa, ~~madalena~~ Rufina,

Juan fredonco mta Josefa Muiño muger de Balentin de muin lleba a Juan fran.co en 18 de nobe de 10 tralo lo muerto en 9 de Di.e de 10

Josefa mto Josefa Calbiño muger de Antonio filgeira lleba a Josefa en 18 de nobe de 10 tralo lo muerto en 24 de nobe de 10

estos de Abajo estan en gorgullos

Rufina mta Maria de silbeira muger de fran.co de castro lleba a Rufina en 3 de ~~Di~~ Disienbre de 10

29-16

Pedro, Dionisia garsia muger de Juan Rodriges lleba a pedro en 3 de nobe de 10

34-26

Pasada

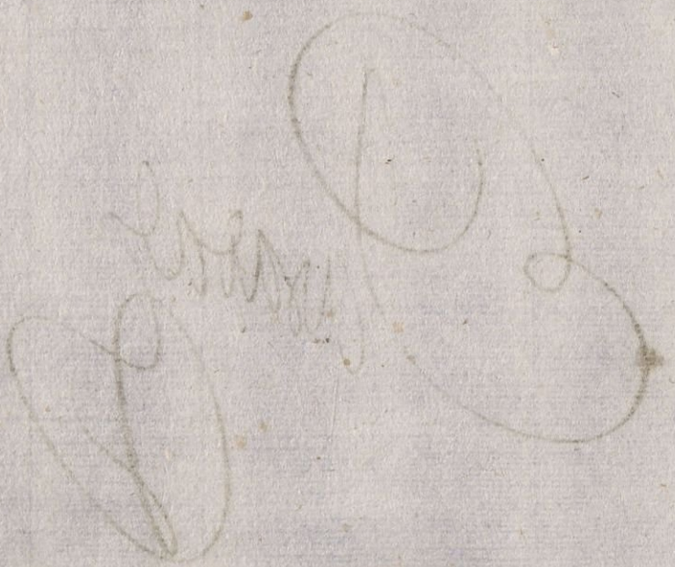

Sn Mamed de Ribadulla

A esta feligresia lleba Domingo Rillan quatro espositos en 13 de nobe de 70 llamados, Carlos Crisostomo, pedro, Baltasar Antonio, Franca

Franca mto Angela de neira muger de esteban de neneira lleba a Franca en 22 de nobe de 70 mto

29 — 22 —

Carlos Crisostomo, Maria Fernandes muger de Jacobo de prado lleba a Carlos en 22 de nobe de 70

29 — 22 — 64 — 22 en 72

Pedro, Josefa de silba muger de Martin Balado lleba a pedro en 22 de nobe de 70

29 — 22 — lomo

Baltasar Antonio Maria Festa muger de Agustin de nodar lleba a Baltasar en 18 de nobe de 70 esta queda en Sn Xptoval de mexico a fo 78.

Sn. tome de sorriba

4,

Mirese folio 160

85

Simon, ysabel seco muger de Rafael gonsales trato muerto a simon en 14 de nobre, de 10

Sn Pedro de Bilanoba

A esta feligresia lleba Domingo Rillan quatro espositos en 15 de nobe de 70 llamados, Manuel Antonio, Juan Thomas, Pablo Andres Franco, Juan Antonio,

Pablo Andres Franco
mto

Jacoba Teixa Muger de Manuel Ceveyro lleva a Pablo Andres Franco en 17 de Nre de 1770 fra solo muerto en 8 de enero de 71 9 – 12

Manuel Antto
mto

Bernarda do Cavo Mugr de Andres Frs lleva a Manuel Antto en 17 de Nre de 1770 fra solo muerto en 15 de Dice de 70 5 – 4 Pasadas

Estos de abaxo son desta Ma Madalena del Puente Ulla

Juan Antto
mto

Elena Martinez Muger de Francisco Frs lleba a Juan Anttonio en diez y nuebe de Nre de 1770 fra solo muerto en 24 de nobe de 70

Juan Thomas
mto

Benitta Rey Mugr de Juan de Caldelas lleba a Juan Thomas en 19 de Nre de 1770 fra solo muerto en 30 de nobe de 70

Pasadas.

Sn Julian de Piñeiro

A esta feligresia lleba Domingo Rillan quatro espositos en 17 de nobe de 70 llamados, ynes, fernando, Juan, Setrudis,

Setrudis, mta. Josefa fernandes muger de Josep Bilar lleba a Setrudis en 23 de nobe de 70 tra lo la muerta en 31 de Dice de 70

6_30

ynes, Maria de Castro muger de Franco Bieites lleba a ynes en 23 de nobe de 70

31_12

fernando, mto. Josefa Rodriges muger de Pedro golias lleba a fernando en 23 de nobe de 70 tra lo lo muerto en 4 de Dice de 70

Juan, mto. Rosa de olias muger de Bartolome Rei lleba a Juan en 23 de nobe de 70 tra lo lo muerto en 30 de nobe de 70

Pasada

+

S.ta Cruz de Ribadulla

A esta feligresia lleba Domingo Rillan quatro expositos 21 de nob.e de 70, llamados Feliz, Teresa, Rosa, Bonifacio,

Teresa m.ta Manuela da torre muger de pedro de neira lleba a Teresa en 23 de nob.e de 70 tra sola muerta en 26 de nob.e de 70

Rosa m.ta Antonia Martisa muger de Domingo Antonio fernandes lleba a Rosa en 24 de nob.e de 70 tra sola muerto en 30 de nob.e de 70

Bonifacio m.to Andrea de pedre muger de Andres de la torre lleba a Bonifacio en 25 de nob.e de 70 tra sola muerto en 5 de Di.e de 70

Felis Maria Antonia do Rio Becina de S.n Migel dos agros lleba a Felis por ser su madre con orden del S.or Bicario de Ad.or quedo por fianza D.n Domingo Romero Capellan = en 26 de nob.e de 70

Pasada.

Sta Maria de Ro

89

Jacobo Dominga Mourula muger de ynnacio Billaherde tra la muerte a Jacobo en 16 de Nobre de 20

44 – 8

Pasada

Sn tome de ynsua

Maria Josefa de loreto — maria de Asurei muger de Julian do souto
Mta — tra lo muerta a maria de loreto en 24 de nob.e de 70

33-18

Pedro — Josefa fernandes muger de Andres de penas tra lo muerto
Mto — a pedro en 13 de enero de 1771 =

42-12

Pasada

Sta maria de Billestro



A esta feligresia lleba Domingo Rillan quatro espositos en 26 de Nobre de 70 llamados Silbestre, maria Rosalia, Juan franco Joseph

Silbestre, Joseta de otero muger de manuel gianza lleba a silbestre en 2 de Dize de 70
mto ~~tra~~ solo muerto en 6 de Dize de 70

Juan franco Juana de oteiro muger de Juan de oteiro lleba a Juan franco en 2 de Dize de 70, 29 — 22

maria Rosalia genara martela muger de Juan Barreiro lleba a
Catalina maria Rosalia en 2 de Dize de 70 esta niña Bolbio a la inclusa por enferma y en su lugar lleba a Catalina que tiene cuatro años cumplidos en 2 de Dize de 70
29 — 22.

Joseph micaela pachona muger de Antonio Bautista lleba
mto a Joseph en 10 de Disienbre de 70 tra solo muerto en 7 de febo de 71
10 — 14

Pasado

Sta eulalia de Codeso

A esta feligresia lleba Domingo Rillan quatro expositos en 30 de nobre de 70 llemados Bernardino, Andres, Madalena, Maria,

Bernardino mto — Maria de la torre muger de Alberto do Casal lleba a Bernardino en 2 de Disiembre de 70 tra solo muerto en 13 de Dice de 70

1 — 4

Andres mto — Antonia do Couto muger de Domingo da torre lleba a Andres en 2 de Dice de 70 tra solo muerto en 22 de enero de 71 =

9 — 6

Maria Madalena mta — Maria peres muger de Simon do Couto lleba a Maria Madalena en 2 de Dice de 70 tra solo muerta en 8 de Dice de 70

1 — 8

Maria Franca mta — gomes muger de Matias Ramos lleba a Maria en 5 de Dice de 70 tra solo muerta en 14 de marzo de 71

17 — 16

Casada

S.ta Maria de Cobas pasaron tres a S.n Visente de Baña

A esta feligresia lleba Domingo Rillan quatro espositos en 2 de Disiembre de 70 llamados, Josep Fran.co Maria Josefa Andrea, Fran.co

Andrea = Fran.ca Torreira muger de Andres Soneira lleba a Andrea en 7 de Di.e de 70 tra lo la muerta en 17 de Feb.o de 71
m.ta
este esta en Cobas

12 — 24

~~Maria~~ Josefa Fran.co Maria Blanca muger de Domingo Pose, lleba a
m.to
~~Maria~~ Josef Fran.co en 8 de Di.e de 70 tra lo lo muerto en 29 de Mayo de 71

23 — 22

Maria Josefa, Josefa Fernandes muger de Agustin Bidal lleba a Maria
m.ta
Josefa en 9 de Di.e de 70 tra lo lo muerta en 25 de M.o de 71

29 — 18

Fran.co Murio Antes de asentarse

Hazedas

Sn Paio de Sabugeira

Esta feligresia lleba Domingo Villan quatro espositos en 5 de Di.e de 1770 llamados, Loseta, Andres, manuela Antonia, manuel,

Loseta, mta, Maria freira muger de Domingo Bentosa lleba a Loseta en 6 de Di.e de 70 tra lo la muerta en 8 de enero de 71

Manuela Antonia, Agustina de Brea muger de Carlos Rial lleba a manuela en 6 de Di.e de 70

28 – 32

Andres, mto, Marina Bidal muger de tadeo Rial lleba a Andres en 6 de Di.e de 70 tra lo lo muerto en 31 de Di.e de 70

4 – 20

Manuel, mto, Juana de Sn tiago muger de Jacobo Salbado lleba a manuel en 8 de Di.e de 70 – tra lo lo muerto en 21 de Di.e de 70

Pasada.

Sta eulia de Bando pasaron dos Sn migel de pereira cor orden del bicario de Ad.or

A esta feligresia lleba Domingo Rillan quatro expositos en 10 de Di.e de 1770 llamados pasqual Antonio, maria, fran.co, Antonio,

fran.co fran.ca Canedo muger de Blas carballeira lleba a fran.co en 11 de Di.e de 70

28-2

Maria manuela gerra muger de lucas de pasas lleba m.ta a Maria en 11 de Di.e de 70

28-2

los de Abaxo estan en Sn migel.

Antonio, m.to narsisa Landiña muger de Juan de Blanco lleba a Antonio en 16 de Di.e de 70 tra solo muerto en 16 de feb.o de 71.

5

Pasqual Antonio, m.to Juana de mera muger de ynnasio Barela lleba a pequal Antonio en 15 de Di.e de 70 tra solo muerto en 19 de Abril de 71

Rosa m.ta Juana gaitineiras muger de Romon de Bea tra lo muerta a Rosa en 10 de Ab.l de 71

57-24 ~~20-11~~

Pasaller

Sn Migel de Cora pasaron dos a Sta Cristina de Bea con orden del Bicario de Ad.or

A esta feligresia lleba Domingo Rillan quatro expositos en 12 de D.e de 1770 llamados Andrea benita — Juan luis Domingo — Juana manuela Ramona — Domingo

Domingo mto Dominga Berde muger de Antonio de Carbia lleba a Domingo en 13 de Di.e de 70 tra solo muerto en 28 de Abril de 71

24 — 6

Andrea Benita este esta en bea mta Micaela Rodriges muger de Migel Barcala lleba a esta niña en 16 de Di.e de 70 tra sola muerta en 23 de Mayo de 71

28 — 2

Juan luis mto este esta en bea Bernarda de Carbia muger de ynosensio Berde lleba a Juan luis en 16 de Di.e de 70 tra solo muerto en 21 de Abril de 71

22 — 24

Juana Ramona Joseta de Carbia muger de Domingo touseda lleba a Juana Ramona en 18 de Di.e de 70 esta niña Balbio a la inclusa por enferma de orden del Sor Billaberde en 14 de enero de 71

4 — 32

Rosa mta pasqua Rebolo muger de gaspar doporto tra lo muerta a Rosa en 25 de enero de 71 es de Sta Cristina de Bea

44 — 16

Casada

Sn Pedro de loureda pasaron tres Sta eulalia de Arca con orden del Bicario del Sor Ador

A esta feligresia lleba Domingo Rillan quatro espositos en 14 de Dice de 70 llamados, geronimo, Domingo, Ramon, Luisa,

maria del carmen mta — Franca de seijo muger de Josep pigito lleba a maria del carmen en 19 de Dice de 70 = traxolo muerto en 27 de Dice de 70

Ramon mto — Maria Bentosa muger de Josep ferreiro lleba a Ramon en 23 de Dice de 70 = traxolo mto en 30 de Maio de 71 — 25 . . 32.

esto de abajo estan en arca,

Luisa mta — Luisa de Real muger de Domingo Bieites lleba a Luisa en 27 de Dice de 70 traxola muerta en 12 de marzo de 71

13 — 14

geronimo Dominga Rodriges muger de Ramon de parga lleba a geronimo en 31 de Dice de 70

24 — 18

Pasada

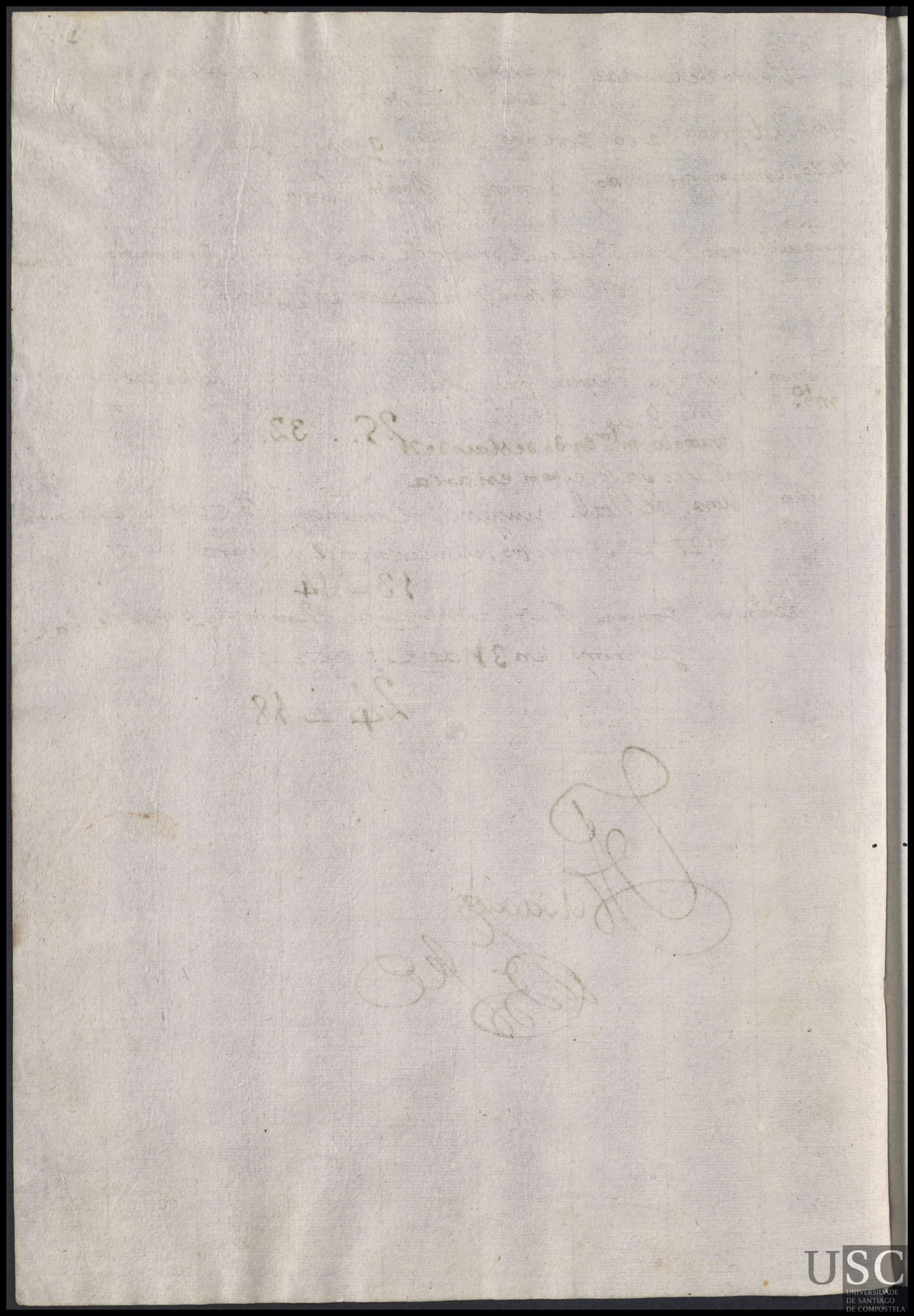

Sta

Maria de Marrosos

A esta feligresia lleba Domingo Rillan quatro espositos en 15 de Di.e de 70 llamados, Maria Rosa, Dominga Anto.a, Joseph, Leocadia,

Maria Rosa, m.ta Ana da fonte muger de Benito de Andrei lleba a Maria Rosa en 19 de Di.e de 70 tra lo lo muerto en 31 de Di.e de 70

Leocadia ysabel estebes muger de Antonio de Castro lleba a Leocadia en 20 de Di.e de 70

26 .. 16

Dominga Antonia m.ta pasqua de Ribas muger de Jacinto lopes lleba a Dominga Antonia en 23 de Di.e de 70, tra solamuerta en 15 de enero de 71

Joseph, m.to maria de Rosas muger de Fran.co fernandes lleba a Joseph en 25 de Di.e de 70 tra solomuerto en 31 de Di.e de 70

Pasada

USC
UNIVERSIDADE
DE SANTIAGO
DE COMPOSTELA

Sn. Lis de Brion

A esta feligresia lleba Domingo Rillan quatro espositos en 20 de Dic.e de 70 llamados, Madalena, Rosalia, ynnacia, nicolasa,

Madalena, mta. Maria bidal muger de ynacio piñeiro lleba a madalena en 21 de Dic.e de 70 tra lo la muerta en 28 de enero de 71

6 – 30

ynnacia, mta. Juana de garaman muger de siprian garsia lleba ynnacia en 22 de Dic.e de 70 tra lo lo muerto en 28 de Dic.e de 70

1 – 8

nicolasa mta. Antonia Cordeiro muger de migel de souto lleba a nicolasa en 23 de Dic.e de 70 tra lo lo muerto en 29 de enero de 1771

6 – 24

Rosalia Murio Antes de asentarse

Pasada

Sn Berisimo de la mar

Antonio Maria Antonia de Sn lousame muger de Juan mansebo
tra lo muerto a Antonio en 22 de 9ie de 10

38-22

Pasada

Sn Pedro das Domas y Sta Marina de Susira

A esta feligresia lleba Domingo Millan quatro espositos en 23 de Dic.e 1770 llamados, Franca, manuel, madalena, Antonio,

madalena mta, Loreta Rosende muger de Casetano Millan lleba a madalena en 29 de Dic.e de 70 tra solo muerta en 28 de Maio de 71

26 — 22

Antonio, mto, Maria Millan muger de Alegandro de Bila lleba a Antonio en 29 de Dic.e de 70 tra solo muerto en 26 de Maio de 1771

26 10

Manuel mto, Juana de lugo muger de manuel Rosende lleba a Manuel en 27 de Dic.e de 70 tra solo muerto en 19 de marzo de 71

14 — 22

Franca mta, Murio Antes de asentarse

Pasada

Sn Pedro de Bilariño y Sn Cosme de portomeiro pasaron dos a Sn Cristobal de portomouro

A esta feligresia lleba Domingo Rillan quatro espositos en 29 de Dic.e de 70 llamados; Manuela = Joseph = maria = Josefa =

Josefa; maria Suarez muger de felipe de Sebei lleba a Josefa en 2 de enero de 1771 este esta en portomouro, trajo la muerta en 6. de Abril de 71

m.to expreso hauer lo traido como lo asentò la ama a principios de Abr.

16 - 26

Joseph Antonia de Bilariño muger de Alberto de Barca lleba a Joseph en 3 de enero de 71 este esta en portomeiro,

24 Pas.da esta -

Manuela - Dominga Bidal muger de fran.co patiño lleba a manuela en 6 de Enero de 1771 = trajo le muerta en 20 de Agosto de 1771

m.ta es de Bilariño

23 - 16

Maria Murio Antes de Asentarse

Pasadas

S.n Juan de Barcala S.n Julian de Negreira

A esta feligresia lleba Domingo Millan quatro espositos en 1 de enero de 1771 llamados, Clara, Antonio, Joaquin, Caietana Joseta

Clara murio Antes de asentarse

Joaquin murio Antes de asentarse

Caietana mta, Maria Lueira muger de Julian Calbo lleba a Caietana Joseta en 17 de enero de 71 tra sola muerta en 10 de marzo de 71 9 — 6

Antonio Cristina Ferreira muger de Andres Barreiro lleba a Antonio en 17 de enero de 71 21 18

~~el [illegible]~~

~~Caietana [illegible] murio [illegible]~~

Pasada

Sta Cristina de Nemenzo  Sn pedro de aiazo otro asta maria de gatoi

A esta feligresia lleba Domingo Rillan quatro espositos en 6 de enero de 1771 llamados, Maria, Rosa, manuel, paula Soreta dela estrella,

manuel murio Antes de asentarse

paula Soreta dela estrella murio Antes de Asentarse

Maria  Maria Antonia de Agra muger de Julian Carneiro lleba a maria en 22 de enero de 11 este esta en gatoi, trasla muerta en 23 de marzo de 11

Mto

No 26

Rosa balbio ala inclusa con orden del Sor Billaberde

Pasada

Sn Pedro de Bugallido mirese fol.o 146

Manuela Barquas muger de Rosario Sn 10 mil lleba de orden del Sor Ad.or a teresa Rufina en 7 de enero de 1771,

23 _ 10

Maria = Josefa pachon muger de Antonio garsia lleba a maria con orden del Sor Ad.or para criarla y educarla como ay la propria sin paga de esta Real casa en 5 de Ab.l de 71

Pasaoa

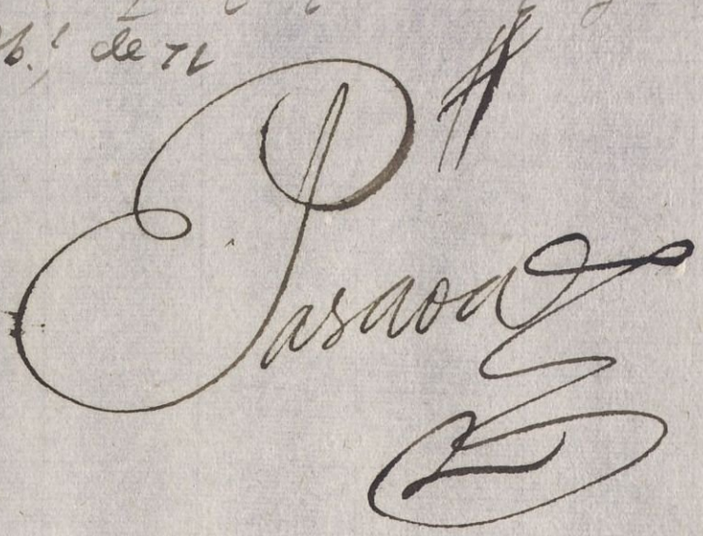

USC
UNIVERSIDADE
DE SANTIAGO
DE COMPOSTELA

Sn Salbador de Bastabales pasaron a Sn Juan de ortoño de orden del Sor Ador

Hesta Seligresia lleba Domingo Rillan quatro espositos en 10 de enero de 71 = llamados Ana Ramona, silbestre, melchora, Baltasara,

Baltasara murio Antes de asentarse

silbestre, Maria bidal muger de Joseph crego lleba a silbestre
mto en 14 de enero de 71 tra solo muerto en 28 de febrero, 71
6 – 26

Melchora murio Antes de Asentarse

Ana Ramona Dominga de ponte muger de Andres esteban
mto lleba a Ana Ramona en 16 de enero de 71 tra sola muerta en 18 de febrero de 71
6.

Pasadie

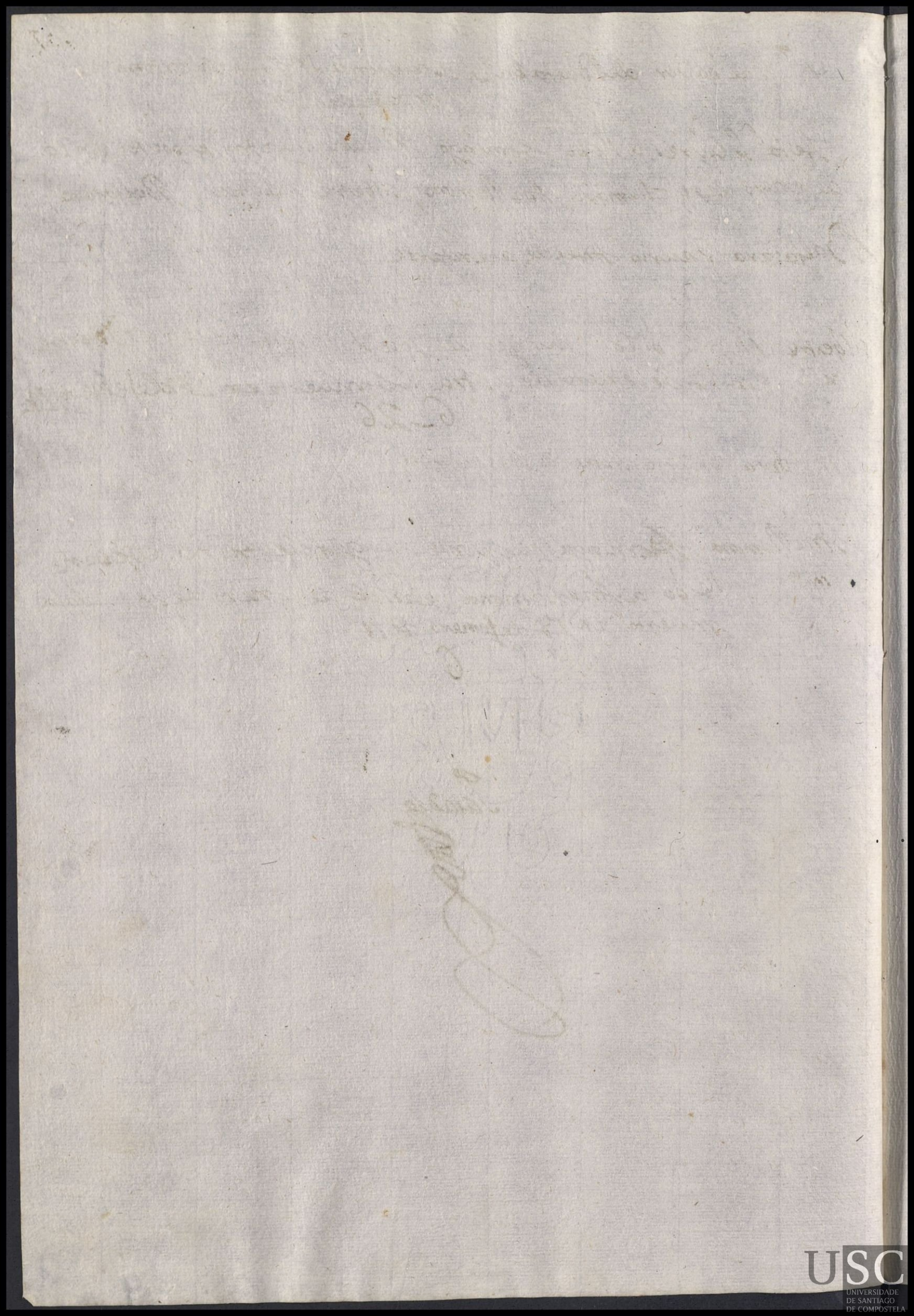

USC
UNIVERSIDADE
DE SANTIAGO
DE COMPOSTELA

Sn

Julian de Bastabales-

A esta feligresia lleba Domingo Rillan quatro espositos en 10 de enero de 1771 llamados, bentura = Rosa = visente = Juan =

bentura, maria Reina muger de Juan mirazo lleba a
mto Bentura en 12 de enero de 71 tra solo muerto en 14 de Enero de 71

23 _ 10

Juan, manuela garsia muger de felipe Rei lleba a Juan en
mto 12 de enero de 71 tra solo muerto en 14 de maio de 71

21 _ 24

Rosa lorenza Bidal muger de Stos Berde lleba a Rosa en 12
mta de enero de 71 tra sola muerta en 24 de maio de 71

23 10

visente pasqua nieta muger de manuel de suiglesia lleba
mto a visente en 13 de enero de 71 tra solo muerto en 28 de febrero de 71

8 _ 10

Casada

S^ta Maria de trasmonte

A esta feligresia lleba Domingo Rillan quatro expositos en 13 de enero de 1771 llamados, pedro, maria, y^nes, Juan Manuel,

Maria teresa Reina muger de Miguel gerra lleba a Maria en 16 de enero de 71

21 — 24

y^nes m^ta maria ynnacia de Bilas muger de Sasinto do cabo lleba a y^nes en 16 de enero de 71 tra lo la muerta en 14 de feb^o de 1771

5 — 10

Juan Manuel Murio Antes de asentarse

pedro, Murio Antes de Asentarse

Parada

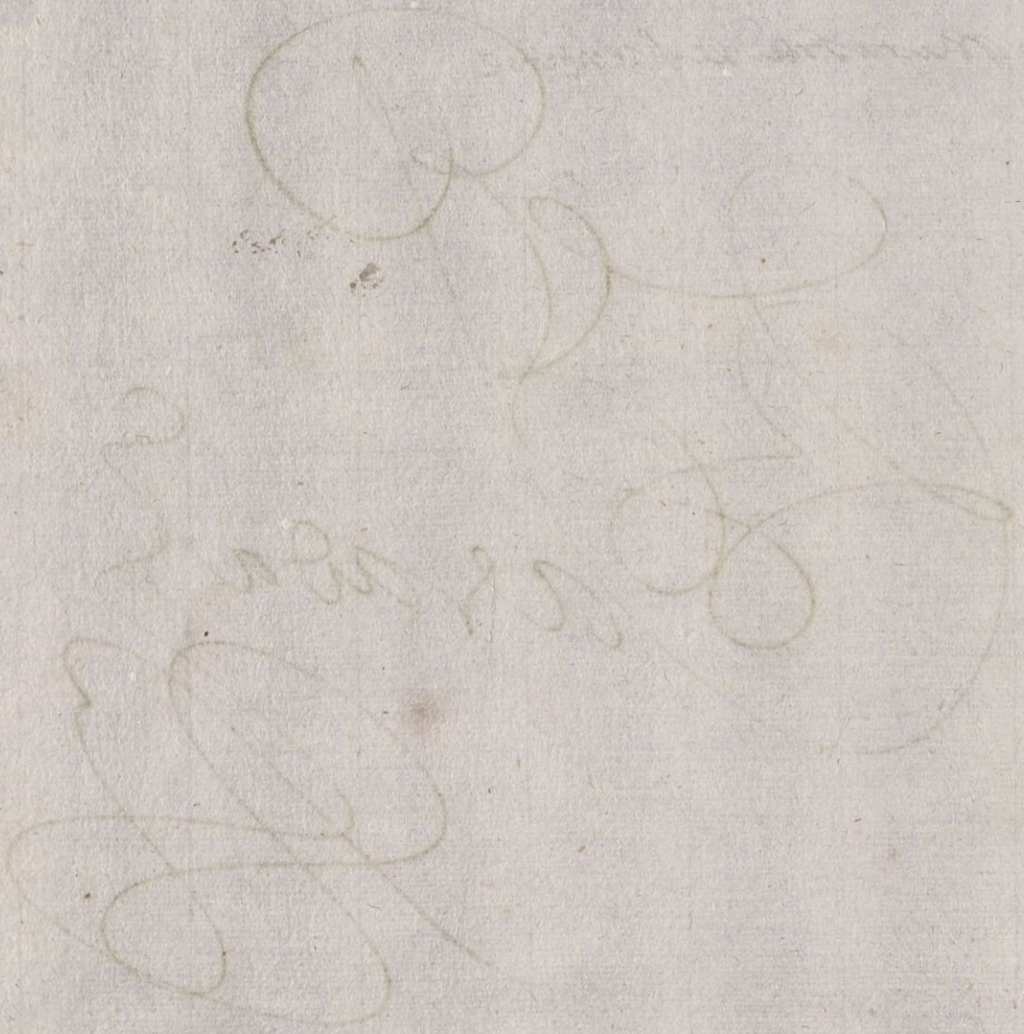

Sta Maria de Lojo

Joseph de Dios gregoria Rodriges muger de Rafael la restrajo
mto muerto a Josep en 16 de enero de 71

42_30

A esta feligresia lleba Domingo Rillan quatro esposito en 27 de febº de 71, llamados, Juan Antonio, Joseph Antonio, Juliana, Rosa,

Juliana, Josefa Rial muger de Domingo ferro lleba a Juliana
mta en 5 de marzo de 71 tra lo muerta en 10 de maio de 71

12_

Rosa, manuela peres muger de tomas sanches lleba a Rosa
mta en 5 de marzo de 71 tra sola muerta en 1 de Abl de 71

5_4

Juan Antonia Maria Antonia Agiar muger de simon Rodrigs
mta lleba a Juan Antonio en 5 de Marzo de 71 tra sola muerta en 7 de Abril de 71

6_16

Joseph Antonio Margarita Bilela muger de Teodoro de Rendo lleba a Joseph Antonio en 13 de marzo de 71

11_28

Casada

USC
UNIVERSIDADE
DE SANTIAGO
DE COMPOSTELA

Sta maria de sezar - Sta maria de Budiño

Aesta feligresia lleba domingo Rillan quatro espositos en 17 de enero de 71 llamados Ramona maria Joseph Joseta

Maria mta Eutasia lopes muger de gonsalo miras lleba a maria en 22 de enero de 71 tra sola muerto en 28 de febrero de 71 6-24

Romana mta maria de nida muger de manuel dosouto lleba a Romana en 23 de febrero de 71 tra sola muerta en 27 de febrero de 71 - 6-12

Ma Joseph mta Andrea Dono muger de Antonio Alonzo lleba a maria Joseta en 25 de enero de 71 tra sola muerta en 1 de feb.º de 71 2-16

Josep Murio Antes de asentarse

Pasado

111

Sn Berisimo de Arcos, Mirese folio 142

Dionisia Maria Antonia da Fonte muger de Juan gonsales tratomuerta a Dionisia en 11 de enero de 11

44 - 16

Parada

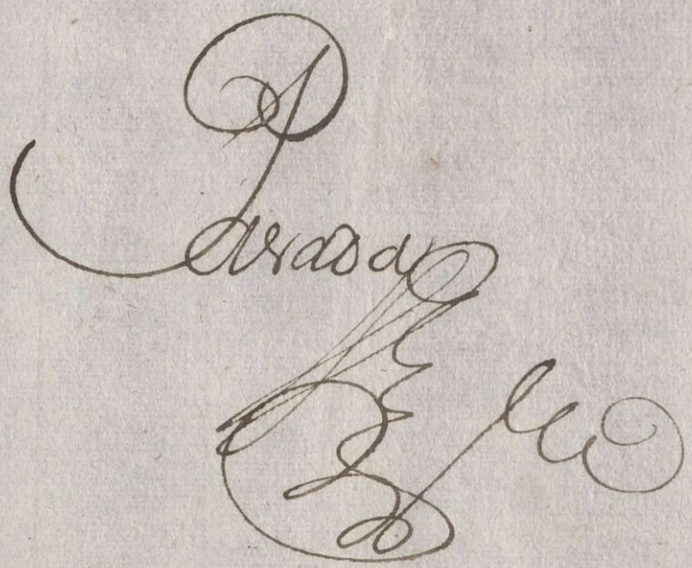

USC
UNIVERSIDADE
DE SANTIAGO
DE COMPOSTELA

Sn Juan de Resesende y Sn Simon de Cacheiras

A esta feligresia lleba Domingo Rillan quatro espositos en 19 de enero de 71 llamados, manuel, Antonio, Joseph, pedro,

Antonio, manuela goldrisa muger de manuel docoto lleba a Antonio en 22 de enero de 71

20 — 22

manuel, lorenza goldris muger de nicolas gasio lleba a manuel en 23 de enero de 71

20 — 16

Pedro, mto, Angela de montes muger de Bernardo gasio lleba a pedro en 23 de enero de 71 tra lo lo muerto en 14 de feb.o de 71

4 — 2

Joseph, mto, Angela de ferro muger de sebastian garsia lleba a Joseph en 23 de enero de 71 tra lo lo muerto en 31 de enero de 71.

1 — 20

Casada

Sn tiago de gres

113

Jacinto maria de curro muger de Antonio Costoia tra lo muerto a Jacinto en 20 de enero de 11

43.....20:

Pasada

USC
UNIVERSIDADE
DE SANTIAGO
DE COMPOSTELA

Sta Baia doca

A esta feligresia lleba Domingo Rillan quatro expositos en 23 de enero de 71 llamados, pedro, sebastian, Alonzo, Ambrosio,

Ambrosio Josefa Castenla muger de Angel lopes lleba a Ambrosio en
mto 25 de enero de 71 tra solo muerto en 30 de enero de 71

1 _ 2

Alonzo, Josefa Rosenda muger de Bernardo de Barco lleba a
mto Alonzo en 25 de enero de 71 tra solo muerto en 27 de febº de 71

6

Sebastian, Juana estebes muger de Juan do eon lleba a sebastian
mto en 26 de enero de 71 tra solo muerto en 27 de febrero de 71

5 _ 22

Pedro, Benita estebes muger de pedro piñeiro lleba a pedro en 26 de enero de 1771

19 _ 20

Pasada

S.ta Maria de Arabelo para uno a S.n Siprian de Billadabad

A esta feligresia lleba Domingo Rillan quatro esposito. en 25 de enero de 11 llamado, mariabentura, getrudis, manuela, y ldefonza

getrudis murio Antes de asentarse

ylefonza maria dos S.tos muger de Andres Rei lleba a
m.to ylefonza en 1 de feb.o de 11 tra lo lo muerto en 13 de feb.o de 11

maria ysabel canedo muger de pedro Calbiño lleba a maria ventura en 1 de feb.o de 11 17_28

maria Benita murio Antes de asentarse

Casada

Sta Maria de Sar

Rosa Melchora Barques muger de Marcos Martis Besinos de esta Parroquia llevan a Rosa de orden del Sor Billaberde con el sueldo de esta Real casa en 23 de enero de 1771

20 — 16

Casada

Sn Juan de touro

Aesta feligresia lleba Domingo Rillan quatro expositos en 27 de enero de 71 llamados, gregorio, Rosa, Josepbenito, gregorio,

Rosa mta, Bernarda Rodriges muger de Cristobal Rodriges lleba Rosa en 31 de enero de 71 tra solamuerta en 2 de febrero de 71

gregorio, mto, madalena caldelas muger de Domingo Antonio garsia lleba a gregorio en 31 de enero de 71 tra solomuerto en 28 de feb.o de 71

Maria Antonia Catalina de Sita muger de ynnacio Rei lleba a maria Antonia en 31 de enero de 71

19_2

Josepbenito mto Rosa de Rugeiro muger de Matias Barreiro lleba a Josepbenito en 2 de feb.o de 71 tra solomuerto en 5 de feb.o de 71

Pasada

Sta Marina de Sn Roman

A esta feligresia lleba Domingo Rillan quatro expositos en 3 de febrero de 1771 llamados, Julian Antonio, Maria Antonia, Pedro Julian y Barbara,

Pedro Julian. Isavel de la Iglesia Muger de Andres Juan y lleva
mto
a Pedro en 4 de febro de 1771 - tra solo muerto en 1 de febo de 71

Maria Antonia Soreta = Ysabel de la yglesia muger de Andres Basques
lleba a esta niña en 1 de febo de 71 = esta niña bolbio
Manuel a la inclusa y en su lugar lleba a Manuel en 22 de febo de 71
17_28
Julian Antonio Dominga de la yglesia muger de Juan de la yglesia
mto
lleba a Julian Antonio en 8 de febo de 71 Traxolo
muerto en Quinze de Febrero de mil setecientos setenta y uno = //

Barbara, Juana de Arneso muger de Antonio da bila lleba
mta
a Barbara en 24 de febo de 71 tra sola muerta en 4 de Abl de 71
7_4

Pasada

USC
UNIVERSIDADE
DE SANTIAGO
DE COMPOSTELA

Sn Visente de Berres

A esta feligresia lleba Domingo Rillan quatro espositos en 3 de feb.o de 71 llamados, Maria Rosa, Casetano, Rosa, Sisilia

Rosa. Manuela Jestosa, Muger de Pasqual Figueyras lleva a Rosa en quatro de febr.o de 1771 18 — 12

Sisilia m.za Maria de Remesar muger de Domingo Antonio Batallan lleba a Sisilia en 5 de feb.o de 71

18 — 6

Casetano, m.to Andrea Serbiño muger de Fernando Ganeta lleba a Casetano en 6 de feb.o de 71 tra solo muerto en 12 de feb.o de 71 =

Maria Rosa, m.to Juana Rei muger de Marcos de Barros lleba a Maria Rosa en 7 de feb.o de 71 tra solo muerta en 13 de marzo de 71

6 — 6

Pagada

Sta Mariña de Ribela

A esta feligresia lleba Domingo Rillan quatro expositos en 8 de febrero de 11 = llamados, Julian, Dorotea, ynes, Baltasara,

Dorotea mta — Maria ynnacia nogerol muger de felipe de nodar lleba a Dorotea en 11 de febº de 11 tra sola muerta en 20 de febº de 11

ynes — Justa de ulla muger de Domingo Antonio garsia lleba a ynes 19 de febº de 11

15-24

Julian mto — Josefa garrida muger de felipe de sar lleba a Julian en 19 de febº de 11 tra sola muerto en 23 de febº de 11

Baltasara, Maria Antonia garida muger de ynnacio Cabana lleba a Baltasara en 24 de febº de 11

14-28

Casada

Sn Berisimo de sergude

A esta feligresia lleba Domingo Rillan quatro esposito. en 10 de feb.o de 71 llamados, Joseph, Juan, ysabel, Bentura,

ysabel Murio Antes de asentarse

Juan Murio Antes de asentarse

Joseph ysabel cotrina muger de felis da fonte lleba a
m.to Joseph en 17 de feb.o de 71 tra solo muerto en 3 de Nb.e
de 1771

8 – 4

Bentura maria de la yglesia muger de Blas Rodriges
lleba a Bentura en 17 de feb.o de 71

16 – 2

Pasada

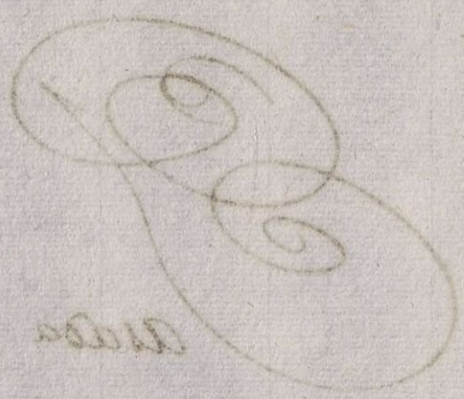

Sta maria de paramos  mirese folio 19

Antonio Jose  Fran.ca mourelle muger de pablo Blanco
m.to  trato muerto a Antonio Joseph en 10 de feb.o de 11

47—10

Casada

~~Sta Maria de Oural~~ Sn Martin de Laraño

A esta feligresia lleba Domingo Villan quatro espositos en 14 de febº de 71 llamados, - Maria Josefa, - Andres, - Pedro, - Juan,

Maria Josefa mta — Maria Freira muger de Manuel de Montes lleba a Maria Josefa en 16 de febº de 71 tra solamuerta en 9 de Abl de 71

3 — 6

Andres, mto — Luisa de Sn Tomil muger de Juan de Outeiro lleba a Andres en 16 de febº de 71 tra solomuerto en 26 de Marzo de 71

6 — 30

Juan mto — Josefa Pardiñas muger de Simon de la Yglesia lleba a Juan en 16 de febº de 71 tra solomuerto en 14 de Maio de 71

15 — 18

Pedro, mto — Franca de Ponte muger de Luis Beiroa lleba a Pedro en 20 de febº de 71 tra solomuerto en 24 de febº de 1771

Pasada

Sta Maria de oural

A esta feligresia lleba Domingo Millan quatro expositos en 20 de febº de 71 llamados, Josepvisente, Bentura Antonio, Maria, Dominga,

12_24

Maria, Franca, perei muger de Agustin de Silba lleba a Maria
mta en 22 de febº de 71 tra sola muerta en 4 de maio de 1771

Dominga, Micaela de Mella muger de Julian de Neira lleba
mto a Dominga en 22 de febº de 71 tra sola muerta en 28 de febº de 71

1_20

Josepvisente, Benita moral muger de esteban millan lleba a
mto Josepvisente en 22 de febº de 71

15_6 ++++

Bentura Antonio, Manuela grisoa muger de Andres de porto
muerto lleba a Bentura Antonio en 22 de febº de 71

15_6

Casada

S.n Juan de fuentes y S.n migel de en Cuentes y S.n Pedro de Ribeira

A esta feligresia lleba Domingo Rillan quatro esposito. en 22 de feb.o de 71 llamados; Maria Josefa, Domingo, Juan, Antonio,

Maria Josefa, felipa sanpedro muger de marcos martines lleba a Maria Josefa en 24 de feb.o de 71

14-28

Antonio m.to Josinta ferreira muger de Josep tacon lleba a Antonio en 24 de feb.o de 71 tra solo muerto en 21 de marzo de 71

4-20

Juan = ysabel Billar muger de Jasinto Rodriges lleba a Juan en 24 de feb.o de 71
Este de S.n Ju.o de fuentes

14-28

Domingo m.to Rosa de Agiar muger de sebastian de ynsua lleba a Domingo en 24 de feb.o de 71
Este es de S.n P.o de Rueyras

14-28

Pasada

Sta Marina de parada pasaron a Sn Andres de lesta

A esta feligresia lleba Domingo Rillan quatro expositos en 24 de febº de 71, llamados, Joseph Antonio, ~~Domingo~~, marselo, escolastica, Visente Antonio,

Visente Antonio murio antes de asentarse

Marselo murio antes de asentarse

Jose Antonio Dominga estebes muger de Joseph de fraga lleba a es de lesta. Joseph Antonio en 16 de marzo de 71 fra solo muerto en 18 de marzo de 71

Escolastica Juana de Castro muger de manuel da pena lleba mta a escolastica en 18 de marzo de 71 fra sola muerta en 3 de maio de 71

7_10

Parada

Sn Pedro de Ancorados pasaron dos a Sta Marina de Agar

A esta feligresia lleba Domingo Rillan quatro espositos en 10 de marzo de 71 llamados, Antonio, Claudio, ynes, franco

Claudio mto, Maria de Orosa muger de Nicolas gomes lleba a Claudio en 3 de marzo de 71 tra solo muerto en 10 de marzo de 71 1 – 14

Antonio mto, Ana gomes muger de pedro gomes lleba a Antonio en 3 de Marzo de 71 tra solo muerto en 6 de maio de 71 11 – 10

Franco, este es de Sta Marina de Agar mto, Juana de pena muger de Juan de Barquas lleba a franco en 7 de marzo 71 tra solo muerto en 13 de Abril de 71 Pasada la de Arra 6 – 24

ynes mto, Juana Monteira muger de Caietano trigo lleba a ynes en 19 de marzo de 71 tra sola muerta en 25 de Abl de 71 8 – 16 Pasadas las de arra

Joseph, Marina gomes biuda de Juan peres lleba de orden del Sor Billaberde a Joseph, persona persona abonada en 23 de Abril de 71 es de la feligresia de Sn Pedro de Ancorados

Sta Marina de Agar se hallarà el exposito en el fo 128

128

Pasadas

USC
UNIVERSIDADE
DE SANTIAGO
DE COMPOSTELA

S.n tome de Ancorados

A esta feligresia lleba Domingo Pillan quatro expositos en 1 de marzo de 71 llamados, manuel, Blasmigel, fran.co, Joseph,

fran.co mto Rosalia de orosa muger de Martin de Basquas lleba a fran.co en 5 de marzo de 71 tra solo muerto en 10 de marzo de 71 =

Blasmigel mto Maria florentina nogeira muger de Juan patiño lleba a Blasmigel en 5 de marzo de 71 tra solo muerto en 21 de marzo de 71

manuel mto maria Baloira muger de Andres dosouto lleba a manuel en 5 de marzo de 71 tra solo muerto en 8 de marzo de 71

este es de Agar

Josep Maria de espiño muger de fran.co montoira lleba a Joseph en 5 de marzo de 71

13 - 8

Pasada

Sn Julian de carballal pasaron A Sn migel de gandara, por no aber amas en carballal

A esta feligresia lleba Domingo Rillan quatro esposito en 4 de marzo de 71 llamados, Juliana, Joseph, Rosa fran.co

Juliana ursula Balada muger de manuel de Bilar
m.ta lleba a Juliana en 7 de marzo de 71 - tra solo muerta en 23 de marzo de 71 15_18

fran.co Angela de garabal muger de felipe Rodriges
m.to lleba a fran.co en 7 de marzo de 71 tra solo muerto en 19 de Ab.l de 71 7_20

Rosa manuela gonsales muger de Domingo de garabal
m.ta lleba a Rosa en 7 de marzo de 71 tra solo muerto en 23 de Abril de 71 8_10

Joseph ynnacia calba muger de Bartolome sende lleba a Joseph en 8 de marzo de 71 -

12_18

Pasada

Sn. Visente del pino

A esta teligresia lleba Domingo Rillam quatro espo
sitos en 7 de marzo de 71 = llamados, Rosa, manuel,
manuela, Domingo Antonio

Manuela Maria Sereiso muger de Joseph Calbo lleba a
mta Manuel en 8 de marzo de 71 tra solamuerta en
10 de marzo de 71

Manuel Maria dona muger de Bartolome Alonzo lleba
a manuel en 8 de marzo de 71

12-24

Rosa Maria Carrillo muger de Roque Basques lleba a Rosa
en 10 de marzo de 71

12-12

Domingo Antonio Benita Bella muger de Bartolome Calbo lleba
mto a Domingo Antonio en 10 de marzo de 71 tra solomuerto
en 30 de marzo de 71

Pasada

Sn Pedro de Fiopanes

Franco Benita Rodriges muger de pedro de Onbre trajo muerto a Franco en 7 de marzo de 71

51 — 24

Casada

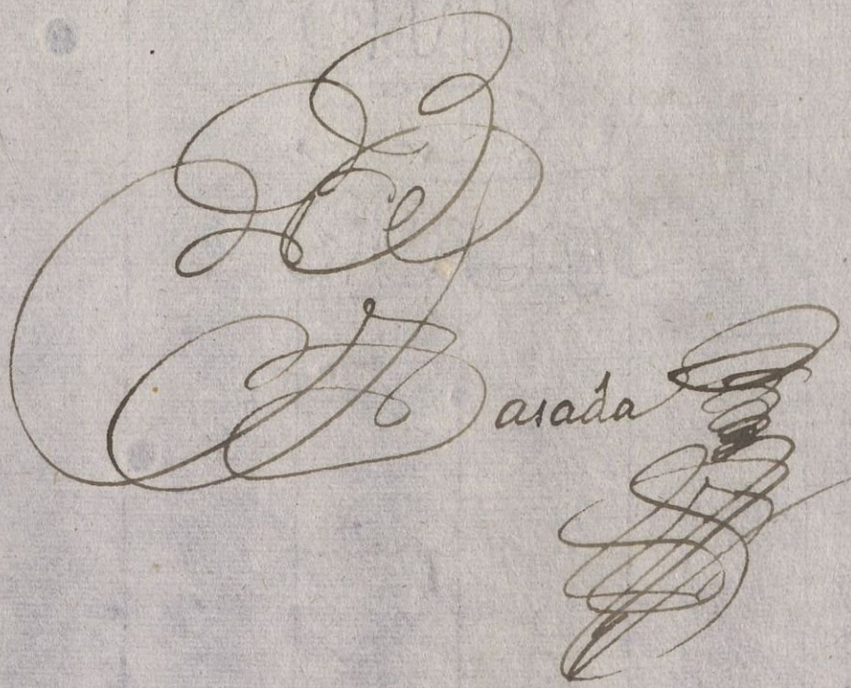

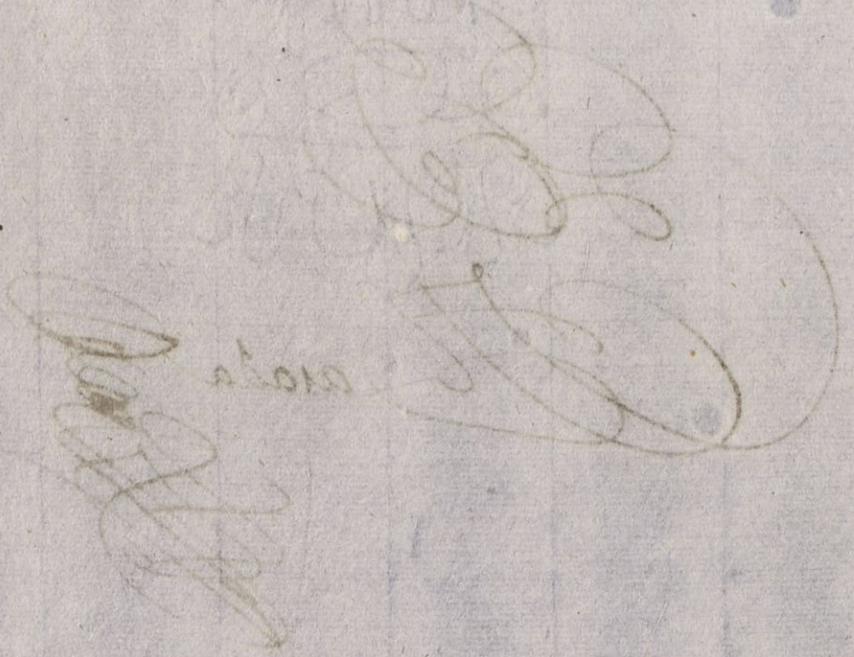

S.n lorenzo de pousada

Testa teligresia lleba Domingo Millan quatro espositos en 9 de marzo de 71 llamados, Nicolasa, Agustina, Basilio, y nes,

y nes Maria do couto muger de Marcos do couto lleba a y nes en 10 de Marzo de 71

12_6

Nicolasa, m.ta Josefa Barela muger de fran.co Ciñares lleba a nicolasa en 10 de marzo de 71 tra solamuerta en 25 de Abril de 71 8_4

Basilio m.to Rosa garsia muger de Benito Millan lleba a Basilio en 10 de marzo de 71 tra solomuerto en 21 de marzo de 71.

Agustina m.ta Maria Basques muger de Antonio Millan lleba a Agustina en 10 de marzo de 71 tra solamuerta en 10 de maio de 71 10_26

Casada

USC
UNIVERSIDADE
DE SANTIAGO
DE COMPOSTELA

Sn Pedro de Carcasia

fueron en 9 de Abl de 70

Maria Rosa maria ynnacia lopez muger de Juan Antonio
mta Chico tra lo muerto a maria Rosa en 9 de marzo
de 71 59_4,

ysidro fran ca martinez muger de silbestre de Cruzes
mto tra lo muerto a ysidro en 7 de Abril de 71

57_6

Pasada

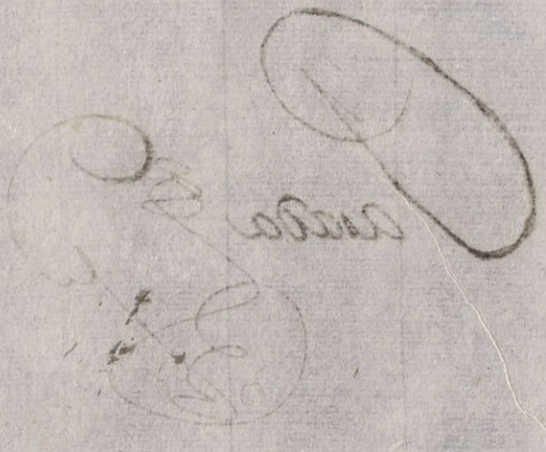

Sn Pedro de Busto pasaron a Sta Maria de Castelo y a Sn Juan do campo y con orden del Sor Billaberde despues a Sn Pedro de Aldemil

A esta feligresia lleba Domingo Rillan quatro esposito en 12 de marzo de 1771 llamados Antonia franca Juana de Dios gregorio Crispin

Antonia franca Maria de castro muger de Benansio Mosquera este es de campo lleba a Antonia franca en 19 de marzo de 71 este paso a Sn Pe Aldemil a Bentura lopes muger de martin de lis en 7 de Abril de 71 tra sola muerta en 23 de Abril de 71

gregorio Maria da fonte muger de Juan gomes lleba a gregorio en 19 de marzo de 71 tra solo muerto en 19 de marzo de 71 es de campo

Juana de Dios murio Antes de asentarse

Crispin murio Antes de asentarse

S.n tome de Ames

A esta feligregia lleba domingo Rillan quatro expositos en 13 de marzo de 71 llamados Susana, maria franca Rosa, nicolas, Josefa benita Ant.a

Susana m.ta Benita de Castro muger de geronimo de liste lleba a Susana en 14 de marzo de 71 tra sola muerta en 22 de marzo de 71

1_20

Maria fran.ca geronima, m.ta - Andrea fernandes muger de Mauro de Neiro lleba a esta niña en 14 de marzo de 71 tra sola muerta en 28 de Abril de 71

8_4

Josefa benita Antonia Manuela freira muger de Jacobo de Meiro lleba a esta niña en 15 de marzo de 71

11_10

Nicolas m.to maria Antonia Rodriges muger de Casimiro Lorenzo lleba a nicolas en 18 de marzo de 71 tra solo muerto en 22 de marzo de 71

_30 mrs

Casada

Sn Julián de Sobreiro

Joseph Benita Camiño muger de Juan Balado trato muerta a Joseph en 14 de marzo de 71

53-4

USC UNIVERSIDADE DE SANTIAGO DE COMPOSTELA

Sn Fr de Sales pasaron dos a Sn Julián de Sales -

A esta feligresia lleba Domingo Rillan quatro espositos en 16 de marzo de 71, geronima, Joseph, mariabenita, Josefa gabriela

Joseph, mto Ana tesa muger de esteban picon lleba a Joseph en 17 de marzo de 71 trajo lo muerto en 26 de marzo de 71

1 - 32

Mariabenita, mta Benita de Carbia muger de Agustin Cao lleba a Mariabenita en 18 de marzo de 71 = trajo lo muerta en 23 de marzo de 71

1 - 2

los de Abajo son de Sn Julián

geronima, mto Vicenta Barreiro muger de Joseph de Sidran lleba a geronima en 19 de marzo de 71 trajo la mta en 30 de Mayo de 71

10 - 26

Josefa gebriela = Juana de prado muger de Julian Ferro lleba a Josefa gabriela en 19 de marzo de 71

10 - 26

Pasada

S.ta Maria de Nigoi, paso do nosso Sn Lorenzo de Ousande

A esta felgresia lleba Domingo Rillan quatro expositos en 18 de marzo de 11 llamados, ~~Florentina~~, Joseta, nicolas, maria Joseta, Casimira

Casimira m.to Rosalia Rodriguez de Felis de Ribas lleba a Casimira en 21 de marzo de 11 tra solo m.ta en 24 de Maio de 11

11 16

Joseta m.ta mariana de Arriba muger de Juan Fontenla lleba a Joseta en 21 de marzo de 11 tra solo muerto en 23 de marzo de 11

Maria Joseta, m.ta Rosa de Brea muger de Antonio de Castro lleba a Maria Joseta, en 23 de marzo de 11 tra solo muerto en 8 de maio de 11

Nicolas maria Blanca muger de Benito do Campo lleba a Nicolas en 25 de marzo de 11 tra solo muerto en 26 de marzo de 11

este esta en Ousande

Sn Paio de Figeroa

A esta feligresia lleba Domingo Rillan quatro espositos en 21 de marzo de 11 llamados, Fernando bisente, Josefa Antonia, Luis Josep, Catalina,

Catalina Josefa trasera muger de Jose de Castro lleba a Catalina en 22 de marzo de 11

A . . 10 _ 8

Luis Joseph murio antes de asentarse

Josefa Antonia, m to, Josefa Tosar muger de Juan de Castro lleba a Josefa Antonia en 24 de marzo de 11 tra solo la muerta en 28 de marzo de 11

Fernando bisente m to manuela do Campo muger de Juan de Matalobos lleba Fernando bisente en 24 de marzo de 11 tra solo muerto en 1 de Abl de 11

Sn tiago de tabeiros

A esta feligresia lleba Domingo Rillan quatro espositos en 23 de marzo de 11 llamados, maria Andrea, pablo, Juanabenita, maria Antonia

maria Antonia m.ta Benita loureira muger de Josep tosal lleba a maria Antonia en 24 de marzo de 11 tralolamuerta en 21 de Abril de 11

Pablo Bolbio ala ynclusa por enfermo con orden del Sor Bicario de Ad.or

Juanbenita m.ta Juana duran muger de Juan tersero lleba a Juana benita en 1 de Ab.l de 11 tralolamuerta en 12 de Ab.l de 11

maria Andre = tanbien Bolbio ala inclusa de orden del Sor villaberde

Sn Pedro de parada

Hesta feligresia lleba Domingo Rillan quatro espositos en 23 de marzo de 71 llamados, maria Antonia, Benito, Joseta, maria,

maria Antonia mta Benita Rodriges muger de Juan de Ribas lleba a maria benita en 28 de marzo de 71 tra lo la muerta en 3 de Abl de 71

Benito Maria Antonia peres muger de Baltasar Rodriges lleba a Benito en 28 de marzo de 71

Joseta mta Bernarda Costenla muger de Benito dono lleba a Joseta en 1 de Abl de 71 tra lo la muerta en 6 de Abl de 71

Maria maria Borraseiras muger de Joseph de neiro lleba a maria en 10 de Abril de 71

Pasada en 71

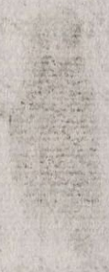

USC
UNIVERSIDADE
DE SANTIAGO
DE COMPOSTELA

S.r Salbador de Baloira 4 Pasaron a S.n Berisimo de Arca, con orden del S.r Vicario

Esta Feligresia lleba Domingo Rilan quatro esportos en 24 de marzo de 71 llamados, Manuel, Domingo Antonio, Bernarda, Visenta

Manuel murio antes de asentarse

Visenta, Dominga Sueira muger de manuel de Baño lleba a Visenta en 7 de Abril de 71

7_14

Bernarda teresa Rodriges muger de Domingo Antonio Suarez m.ta lleba a Bernarda en 7 de Abril de 71 : trasolo muerta en 25 de Maio de 1774

8..22

Domingo Antonio manuela pereira muger de Andres toureda m.to lleba a Domingo Antonio en 7 de Abril de 71 trasolomuerto en 26 de Abril de 71

Casado

7 - 14

8 . 22

USC
UNIVERSIDADE
DE SANTIAGO
DE COMPOSTELA

Sn Salbador de ledesma paso una a Sta maria de Bendaña

A esta feligresia lleba Domingo Rillan quatro expositos en 29 de marzo de 71 llamados, Pedro, Basilio, maria Joseta, Juan,

Basilio, Andrea Rosende muger de Domingo Antonio de castro lleba a pedro en 29 de marzo de 71

9

Maria Joseta, Rosa palara muger de Antonio fernandes lleba a maria Joseta en 29 de marzo de 71

9

Pedro, murio Antes de asentarse

Juan maria Barral muger de Mauro de silba lleba a Juan en 1 de Abl de 71

este es de bendaña

8 – 40

Pasadas

USC
UNIVERSIDADE
DE SANTIAGO
DE COMPOSTELA

Sn Julian de Requeso

Aesta feligresia lleba Domingo Rillan quatro expositos en 4 de Abl. de 71, llamados, Maria Andrea Juan Bailia Angela

Maria Andrea Maria Franca Carames muger de Franco Carames lleba a Maria Andrea en 6 de Abril de 71

Bailia mta Manuela Bandin muger de Alberto Bandin lleba a Bailia en 6 de Abril de 71 tra solo muerto en 7 de Abril de 71

Angela mta Florensia garsia muger de Migel Limeres lleba a Angela en 6 de Abril de 71 tra sola muerta en 16 de maio de 71

Juan mto Maria gonsalez muger de Agustin de Castradubin lleba a Juan en 9 de Abl. de 71 tra sola muerta en 13 de Abril de 71

Pasaoa

S.n Salbador de Camanzo

Monica Antonia Carlina muger de Nicolas de Casal Hu[illegible]
tra Somuerta a Monica en 5 de Ab.l de 71
56-28

Domi.o Diego Maria Rez mug.r de Andres Calbeyra lleva a Domi.o
Diego en 18 de Junio de 69. viene de el libro
de 69 f.o 46
64-14

Saluda

daplicado

Sta Maria de Dodro Junto a Oynes

Esta feligresia lleba Domingo Rillan quatro esposito en 5 de Abril de 71 llamados, pedro, geronimo, Juana, Rosa,

Juana Dominga de Abeledo muger de gabriel de castro
mta lleba a Juan en 11 de Abril de 71 trasla muerta en 13 de Abril de 71

pedro, Maria suarez muger de Juan de torre lleba a pedro en 17 de Abril de 71
esta està en Sn. cosme de oines, y los mas en dodro
Pasada esta 5 – 28

Rosa Franca de Corobas muger de Joseph Soanes lleba a Rosa en 18 de Abl de 71

70 – 2. en el año de 72

geronimo, Joseta Rodriguez muger de Andres Suarez lleba a geronimo en 18 de Abl de 71

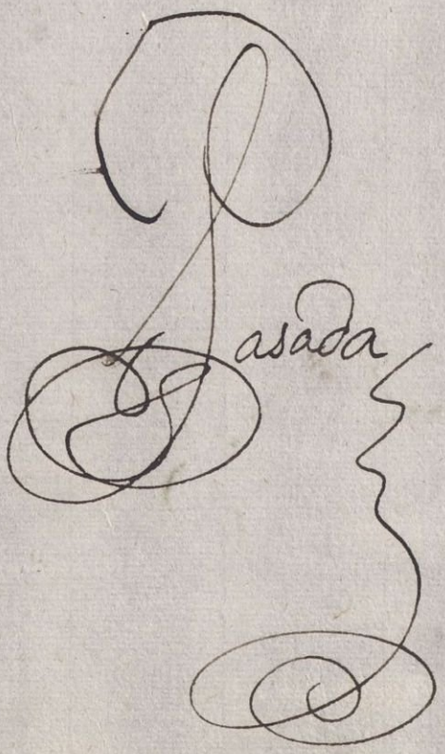

Pasada

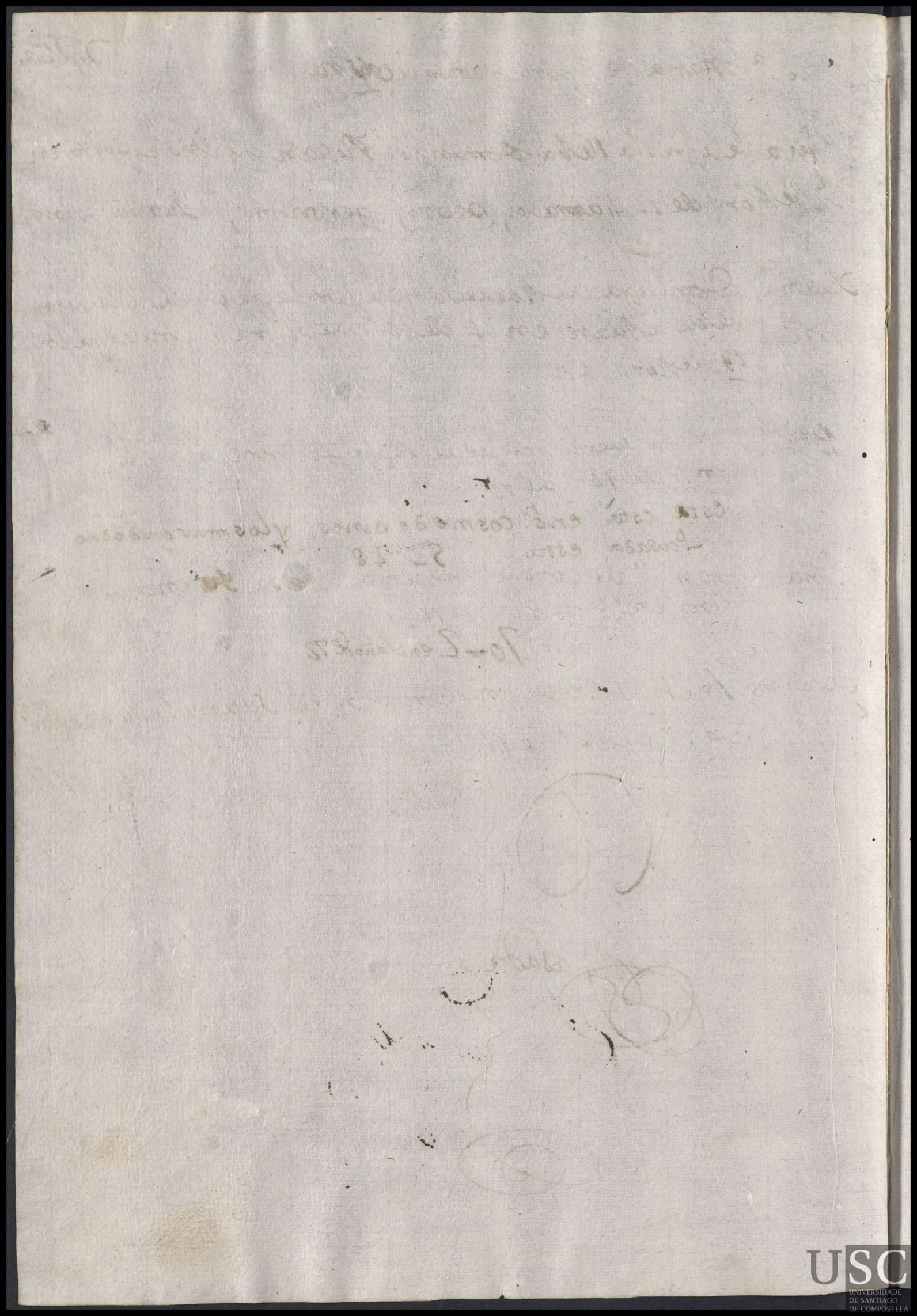

duplicado

Sn Pedro de Bugallido

A esta feligresia lleba domingo Rillan quatro espositos en 6 de Abril de 71 llamados, Basilio, Antonia, Rosa, Josepha.

Rosa mta Benita quintas muger de Alonzo maria lleba a Rosa en 7 de Abril de 71 tra sola muerta en 17 de maio de 1771

Basilio Andrea Dias muger de Siprian de lema lleba a Basilio en 7 de Abril de 71

7 - 20 -

Antonia Juana de noia muger de Antonio pas lleba a Antonia en 7 de Abril de 71 esta niña es la de abajo

Josepha. mta Maria Gonzalez Muger de Alberto Pais. lleva a Josepha en 8. de Abril de 71 tra sola muerta en 6 de maio de 71

Antonia Juana miges muger de lucas albares, lleba de orden del Sor Billaberde a Antonia por aberse librado Juana de noia i Antonio pas en 1 de maio de 71 este niña la lleba su madre con orden del Sor villaberde besiña de Sn salbador de sofan y se llama manuela fernandes, soltera, en 3 de maio de 1771

Juana miguez lleuo la paga de Juana de Noia y Carmia pr ser la niña una misma Pasada 5 - 32

S.ta Maria de Bisezo

A esta feligresia lleba Domingo Rillan quatro espositos en 10 de Abril de 71, Juana Antonia, Dominga, silbestre, maria fran.ca

Dominga maria Antonia freira muger de Vicente sisa lleba
m.ta a Dominga en 13 de Abril de 71

Juana Antonia = Maria gomes muger de Jacobo sanches lleba
m.ta a Juana Antonia en 13 de Ab.l de 71 tra sola muerta en 23 de Ab.l de 71

Maria fran.ca Juana Baliña muger de Alegandro carno.ta
m.ta lleba a maria fran.ca en 13 de Abril de 71

Silbestre Dominga de Barca muger de Alonzo de Barbasan
m.ta lleba a silbestre en 16 de Ab.l de 71

Pasada en el año de 72

Idem 147.
Duplicado

Sn. Migel de Boullon tt. no fueron

Esta Feligresia lleba Domingo Pillan quatro esposito.
en 10 de Abril de 71 llamados

Felix Maria dela Igla. mugr. de Bento. delago llevo a Felix

64 — 14

USC
UNIVERSIDADE
DE SANTIAGO
DE COMPOSTELA

S.n Andres de Somoza

A esta feligresia lleba Domingo Rillan quatro espositos en 11 de Abril de 71 llamados, marta, leonmaria, ynes, ~~leonmaria~~, Manuel Ramon,

leonmaria ~~M.ta~~ M.ta — Maria de outeiro muger de Jasinto touseda lleba a leonmaria en 16 de Ab.l de 71

Manuel Ramon Julian = lo llebo su madre llamada tereia basques con decreto del S.or Billaberde en 16 de Abril de 71

Ynes M.ta — Juana da graña muger de Joseph Rodriguez en 27 de Abril lleba a ynes del año de 1771

Marta, M.ta — Caietana ferseira muger de Julian de Carrasedo lleba a marta en 11 de maio de 71

Sn Pedro de orazo

Josefa maria maria Calbeiro muger de Juaquin Rei
mta tra lo muerta a Josefa maria en 11 de Abril de 71

56—4.

A esta feligresia lleba Domingo Rillan quatro espositos en 3 de Maio de 71, llamados, Antonio, Santiago, Atanasio, y Juana,

Anastasio Visenta de Couto muger de tomas gonsales lleba
mto a Anastasio en 6 de maio de 71 tra lo lo muerto en 11 de maio de 71

Santiaga Jasinta magana muger de Domingo Sis lleba a Santiago en 6 de maio de 71

2—10

Antonio maria de Sn lois muger de Benito Buiña lleba
mto a Antonio en 6 de maio de 71 tra lo lo muerto en 11 de maio de 71

Juana maria gaiteira muger de Andres de Castro lleba
mta a Juana en 7 de maio de 71 tra lo lo mto en 18 de mayo de 71

Casada

Sta maria de Cruzes

maria = ynnasia quinteira muger de Joseph Rodriges trab.
m.ta muerta a maria en 12 de Abril de 71

59 – 28

Pasada

S.n Lorenzo de Brandeso

Esta feligresia lleba Domingo Rilan quatro espositos en 13 de Ab.l de 71 llamados, manuel, Alberto, Ramon, gregorio, Gregorio, Antonio Mario Antes de asentarse.

Ramon maria de esto mugerde Jacobo de lama lleba a m.to // Ramon en 28 de Ab.l de 71

Alberto manuela lopez mugerde Ramon duro lleba m.to // a Alberto en 28 de Ab.l de 71

manuel maria tabuada mugerde esteban pardo m.to // lleba a manuel en 28 de Abril de 71

Pasada en cuenta de 71

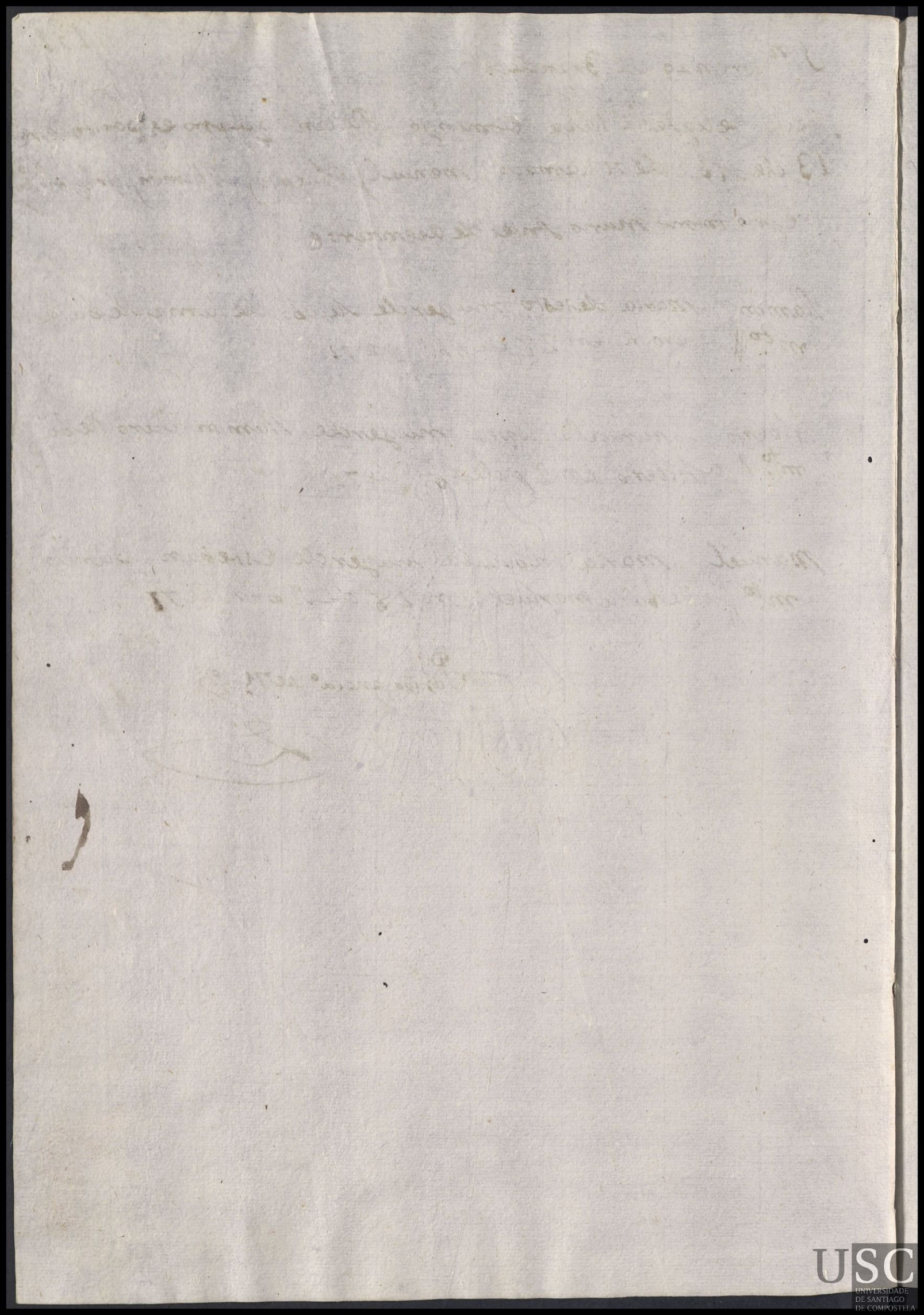

Sn lorenzo de ousande pasaron dos a Sta Ulalia da portela y dos a Sn migel de couselo de orden del Sor Billaberde,

Esta feligresia lleba Domingo Rellan quatro espositos en 16 de Abril de 71 llamados Antonia teresa margarita Joseta Juliana,

Joseta Juliana. Portela Maria loureira muger de martin Rebon lleba a Joseta Juliana en 19 de Abril de 71

margarita mta Portela Rosa de Rio muger de Juan loureiro lleba a margarita en 19 de Abl de 71 trajolamta en 18 de mayo de 1771 5_10

los a Riba estan en portela

Antonia - Mariña Caramesa Muger de Manl Uchan. lleba a Antonia en 20 de Abril de 71.

teresa mta Benita de castro muger de pedro clemente lleba a teresa en 28 de Abril de 71 tra Sola muerta en 16 de maio de 71

3_12

Pasada

Sn Jorge de sereijo

Aesta feligresia lleba Domingo Pillan quatro espositos en 16 de Abl de 71 llamados, franco pedro, Joseph, Angela maria

Pedro mto Rosa doporto muger de Sebastian daponte lleba a pedro en 18 de Abl de 71 tra solo muerto en 28 de Abril de 71

franco mto maria daponte muger de carlos doporto lleba a franco en 21 de Abl de 71 tra solo muerto en 12 de maio de 71

Joseph franca gonsales muger de pasqual doporto lleba a Joseph en 21 de Abl de 71

Angela maria Rosa loimil muger de Bartolome picas lleba a Angela maria en 21 de Abl de 71

69-18.

Pasada en el año de 72

Sn Martin de Losende y Sn Justo de Tolos altos

A esta feligresia lleba Domingo Rillan quatro espositos en 19 de Abl de 71, llamados, maria, Juliana, ynnacio, fernando

Juliana maria de Tolgan muger de mateo Condeiro lleba a Juliana en 21 de Abl de 71

Maria marina de Castro muger de Blas Calbo lleba a maria en 21 de Abl de 71

Fernando Maria de nimes muger de felipe de Bargo lleba a fernando en 17 de maio de 71

Ynnacio Juliana Camaño muger de Antonio de Turnes lleba a ynnacio en 18 de maio de 71

Pasadas en la Sa de 72

S.ta eulalia ~~Maria~~ de Bilacoba pasaron a S.n Juan de canboño

A esta Selegresia lleba Domingo Rillan quatro espositos en 19 de Abril de 71 llamados, toribio, visenta eugenia, ysidro, gregorio

gregorio murio Antes de asentarse

toribio murio Antes de asentarse

visenta eugenia Agustina martines muger de Caietano Maian lleba a visenta eugenia en 26 de Abril de 71 =

ysidro Maria garsia muger de tomas de Moredo lleba a ysidro en 13 de maio de 71

Sta Maria de papusin pasaron a Sn esteban de Abellan con orden del Sor Ad.or

A esta feligresia lleba Domingo Rillan quatro espositos en 21 de Abril de 71 llamados maria fran.ca, maria de la conseisión Anselmo, Dominga,

Dominga Bentura de frei Somil muger de visente gomes lleba a Dominga en 12 de maio de 71

Anselmo = teresa de botana muger de Domingo Bao lleba a Anselmo, 12 de maio de 71

65-22 en el a.o de 72

Maria de la Conseisión murio Antes de asentase,

Maria fran.ca Bolbio a la inclusa de orden del Sor villaber de por enferma,

Pasada en el a.o de 72

4

S.ta Maria de teo y Bilariño

A esta feligresia lleba Domingo Rillan quatro espositos en 22 de Abril de 1771 llamados, — Antonio visente — Silbestra — pedro Antonio carlos — Bernardo Antonio

Pedro Antonio carlos — Dominga conde muger de Antonio de carbiá lleba a pedro carlos en 23 de Abril de 71

4 — 20

Silbestra — maria gomes muger de Benito Balado lleba a silbestra en 23 de Abril de 71 tra sola muerta en 5 de maio de 71
m.ta

Bernardo Antonio = eulalia Romaris muger de Alonzo casarabille lleba a este niño en 26 de Abril de 71
m.to

4 — 2

Antonio visente = Juana Rosende muger de Juan Antonio de pasos lleba a este niño en 27 de Ab.l de 71
m.to

3 — 30

Pasada

Sta Maria de piloño

Esta feligresia lleba Domingo Rillan quatro espositos en 25 de Abril de 71 llamados, Juan ysidro, Dominga, caietana y maria Rosa,

Dominga mta Josefa Rei muger de martin de Abades lleba a Dominga en 29 de Abril de 71 tra sola muerta en 4 de maio de 71

Juan ysidro maria Suares muger de Baltasar camiño lleba a Juan ysidro en 1 de maio de 71

Caietana mta Maria Moreira muger de Bernardo lopes lleba a caietana en 3 de maio de 71 20-28

Maria Rosa Juliana mavrelas muger de Benito de Aboño lleba a maria Rosa en 3 de maio de 71

67--14

Pasada

Sn Jorge de Codeseda

Festa feligresia lleba Domingo Villan quatro espositos en 29 de Abril de 71 llamados, Joseph, Domingo, pedro, Antonio,

Joseph m.to felipa caramés muger de gregorio de Arca lleba a Joseph en 3 de maio de 71 - traxalo muerto en 23 de escaso de 1771

4 - 14

Pedro m.to maria Antonia yris muger de manuel barela lleba a pedro en 10 de maio de 71 m.to

Antonio m.to micaela freis muger de manuel fernandes lleba a Antonio en 10 de maio de 71

Domingo ynnaia Rodriges muger de esteban da pena lleba a Domingo en 16 de maio de 71

61 — 32

Pas

Rasada

Sn tome de Sorribas

A esta feligresia lleba Domingo Rillan quatro espositos en 27 de Abril de 71 llamados, gorge franco, marcos, Antonio, maria,

marcos mto Dominga lopes muger de Ramon conde lleba a marcos en 30 de Abl de 71 tra solo muerto en 11 de maio de 71

gorge franco mto maria ~~Bostelo~~ cortiñas muger de franco Bostelo lleba a gorge franco en 1 de maio de 71 tra solo muerto en 8 de maio de 71

Antonio maria Bostelo muger de Agustin gonsales lleba a Antonio en 1 de maio de 71

Maria mta ysabel de gregorio muger de pedro Blanco lleba a maria en 1 de maio de 71 tra sola muerta en 12 de maio de 1771

Sta Maria de Argalo estos niños pasaron a Sn martin de minortos de orden del Sor villaberde

A esta feligresia lleba Domingo Rillan quatro espositos en 28 de Abril de 71 llamados, Joseph Jacinto, manuel Antonio, Andres, silbestre,

Joseph Jacinto murio Antes de asentarse

Manuel Antonio murio Antes de asentarse

Andres = franca peres muger de Ramon de Calo lleba a Andres en 29 de maio de 71

Silbestre maria Antonia Boa muger de franco maneiro
m.to lleba a silbestre en 29 de maio de 71 este es del Argalo,

20-10-en 72

Sn Julian de Pouto

A esta feligresia lleba Domingo Rillan quatro espositos en 1 de maio de 71 llamados, manuel Antonio, felipa, Ramona, manuel,

felipa maria Calba muger de tome fernandes lleba a felipa en 5 de maio de 71

manuel Murio Antes de asentarse

Manuel Antonio murio tanbién antes de asentarse

Ramona, maria Botana muger de Andres Biqueira lleba a Ramona en 5 de maio de 71

Pasada

S.n Juan ~~de Bua~~ lousame mixese f. 14

A esta feligresia lleba Domingo Rillan quatro espositos en 5 de maio de 71 llamados Matias, ynnacio, Benita, manuel,

ynnacio Murio Antes de asentarse

Manuel, m.to Clara Blanca muger de Apolinario de esperante lleba a manuel en 19 de maio de 71 a ajole muertto en 14 de Agosto de 1771

Benita, maria Antonia peres muger de Domingo nieto lleba a Benita en 19 de maio de 71

Matias, fran.ca gianza muger de Domingo da costa lleba a Matias en 20 de maio de 71

Pasadas en 72

Sta Cristina de Barro junto a Noia

A esta Seligresia lleba Domingo Villan quatro espositos en 5 de maio de 71 llamados, Antonio, Domingo, maria fran.ca, Dominga,

Domingo mto, Facunda de Sn Luis muger de fran.co freire lleba a Domingo en 12 de maio de 71 tra solo muerto en 19 de maio de 71

Antonio mto, Antonia poso muger de Manuel dacan lleba Antonio en 12 de maio de 71 tra solo muerto en 16 de maio de 71

Dominga mto, fran.ca da fonte muger de pedro folgan lleba a Dominga en 12 de maio de 71 tra sola muerta en 16 de maio de 71

Maria fran.ca, Joaquina de castro muger de Joseph perres lleba a maria fran.ca en 13 de maio de 71

65—16

Pasada esta ultima en el año de 72

Sta María de Biduido

A esta feligresia lleba Domingo Rillan quatro espositos en 9 de maio de 1771 llamados, Manuela, Juan, Rosa, Cristobal,

Juan Loseta Tobio muger de Julian de quitilas lleba a mto Juan en 11 de maio de 71 trajolo mto en 19 de mayo de 71

1 – 14

Manuela, mta Agustina Obella muger de Domingo Ferrio lleba a Manu en 12 de maio de 71 – trajola mta en 28 de Maio de 1771

3

Cristobal, Dominga Obella muger de esteban freire lleba a Cristobal en 13 de maio de 71

1 – 2

Rosa, nta, Benita Rosados muger de Manuel peres lleba a Rosa en 14 de maio de 71 trajola mta en 30 de Maio de 71

3

Pasaoal

USC
UNIVERSIDADE
DE SANTIAGO
DE COMPOSTELA

Sn Pedro de Sta Conba

Hesta feligresia lleba Domingo Rillan quatro espositos en 11 de maio de 71 llamados, manuel, Domingo, Juana, matias,

Domingo Atanasia de Bila muger de franco barbeira lleba a Domingo en 18 de maio de 71 64 — 26

matias murio Antes de asentarse

Manuel Dominga garsia muger de silbestre serpe lleba a manuel
mto en 18 de maio de 71 24 —

Juana murio Antes de asentarse

Pasada en el a.o de 72

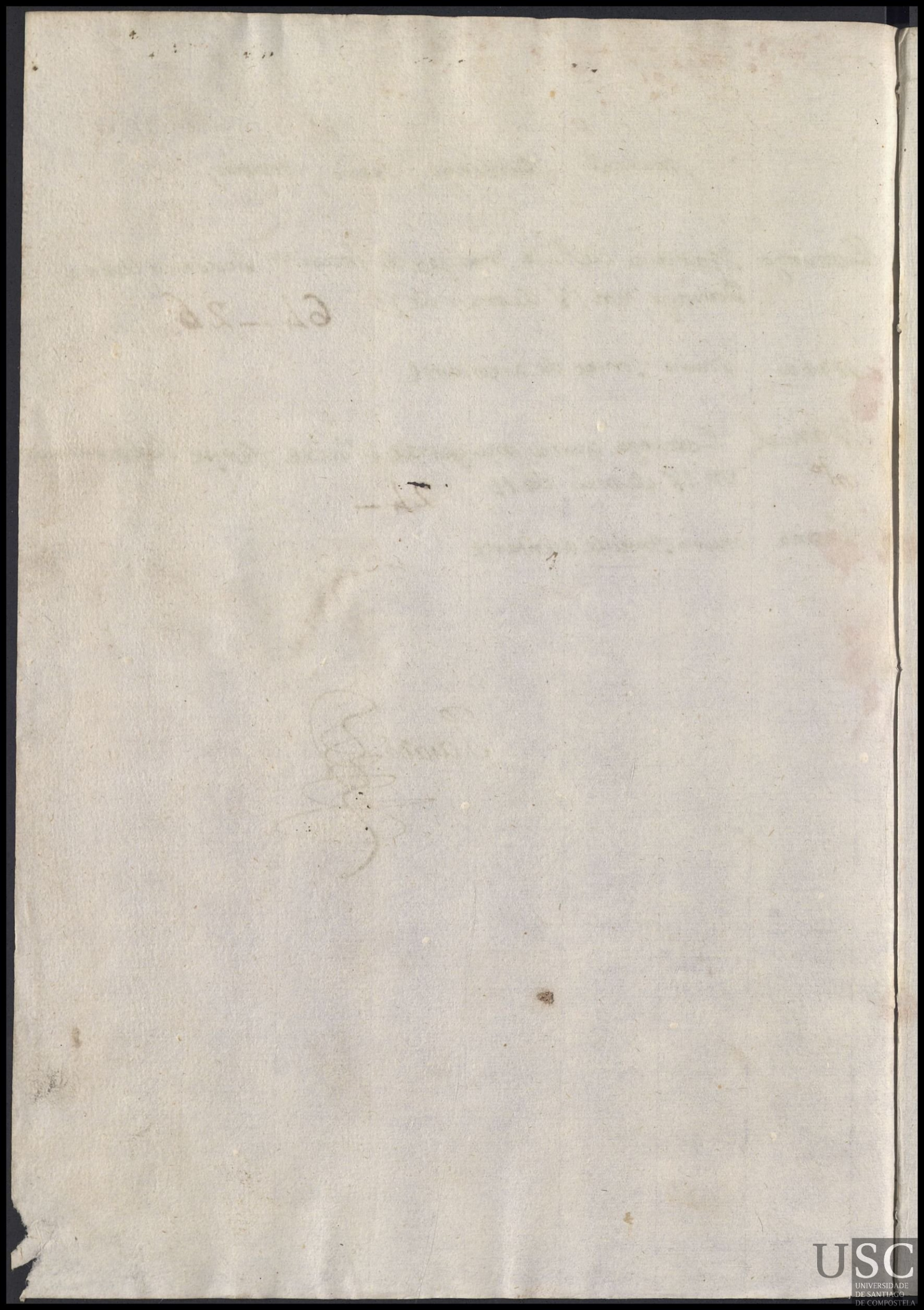

USC
UNIVERSIDADE
DE SANTIAGO
DE COMPOSTELA

Sn Pedro de ser pasaron con orden del Sor billaberde a Sn Visente de Cus, pasaron a Sn Julian de Sta sabina

A esta feligresia lleba Domingo Rillan quatro espositos en 11 de maio de 71 llamados, pedro, Iacobo, Juan Antonio, mariagregoria,

Mariagregoria Antonia Basques muger de Juan pereira, lleba a mariagregoria en 29 de maio de 71

pedro Murio Antes de asentarse

Iacobo maria dosouto muger de Benito farina lleba a Iacobo en 29 de maio de 71

62-28. ~~en 7~~

Juan Antonio Juana de Corzon muger de pedro Lois lleba a Juan Antonio en 29 de maio de 71

Pasada en el a.º de 72

Sta maria del obre pasaron a Sta. Maria de Nebra y se sentaron en el libro siguiente

Hesta feligresia lleba Domingo Millan quatro expositos en 15 de maio de 1771 llamados, Angel, Bentura, ynnacio, manuel, manuel Murio antes de asentarse

USC
UNIVERSIDADE
DE SANTIAGO
DE COMPOSTELA

A. H

Secció

Legajo Nº

Fecha 17

USC
UNIVERSIDADE
DE SANTIAGO
DE COMPOSTELA