Pagas de Expositos de 2
Clase desde 1785. inclu-
sibe hasta 1795. tambi-
en incluisibe..,



USC
UNIVERSIDADE
DE SANTIAGO
DE COMPOSTELA

1785

hasta

1795

Paga de

Expositos

A. H. R. C.

Sección

Legajo N.° 99

Fecha

1634

Tip. Paredes 500 20161

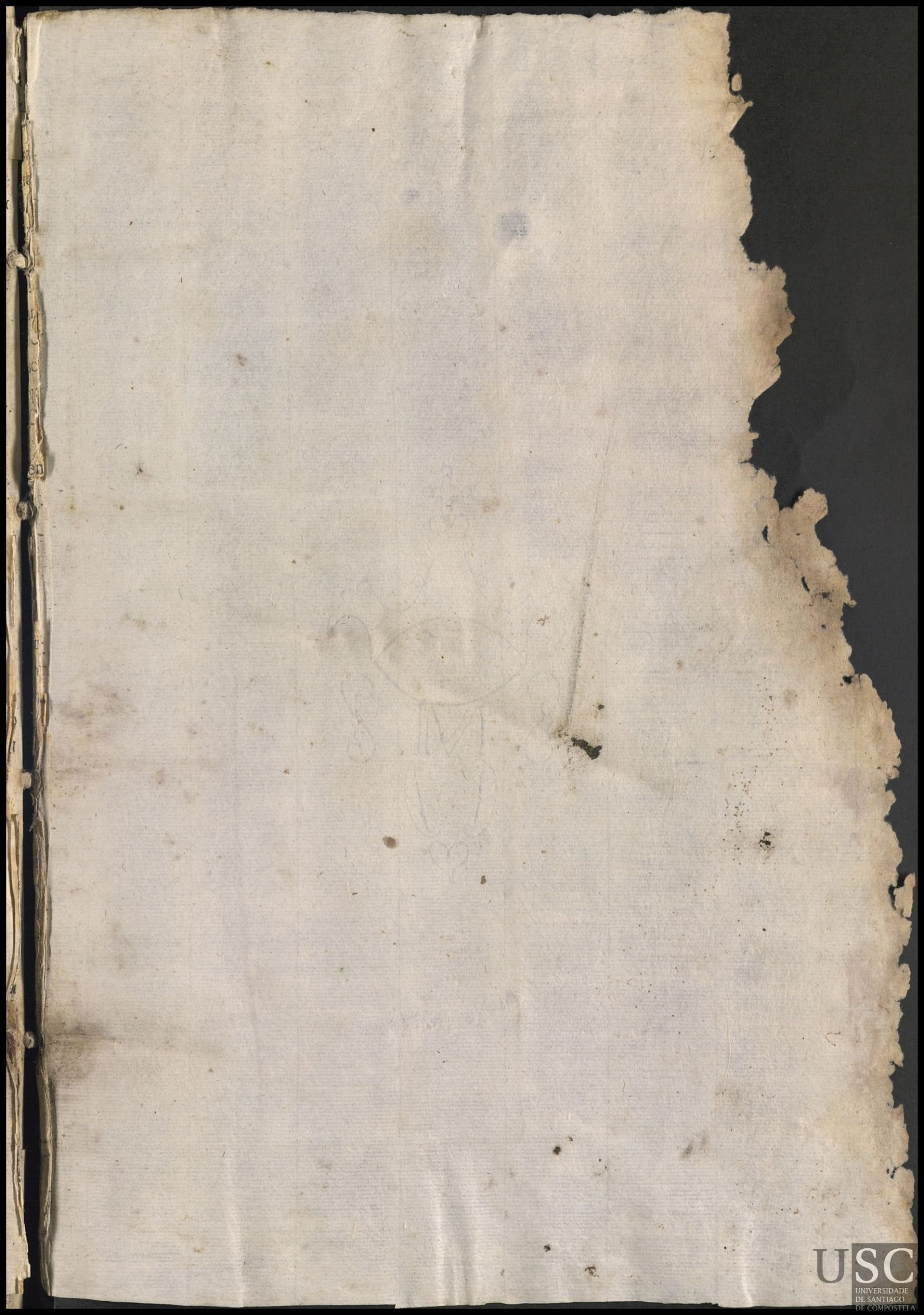

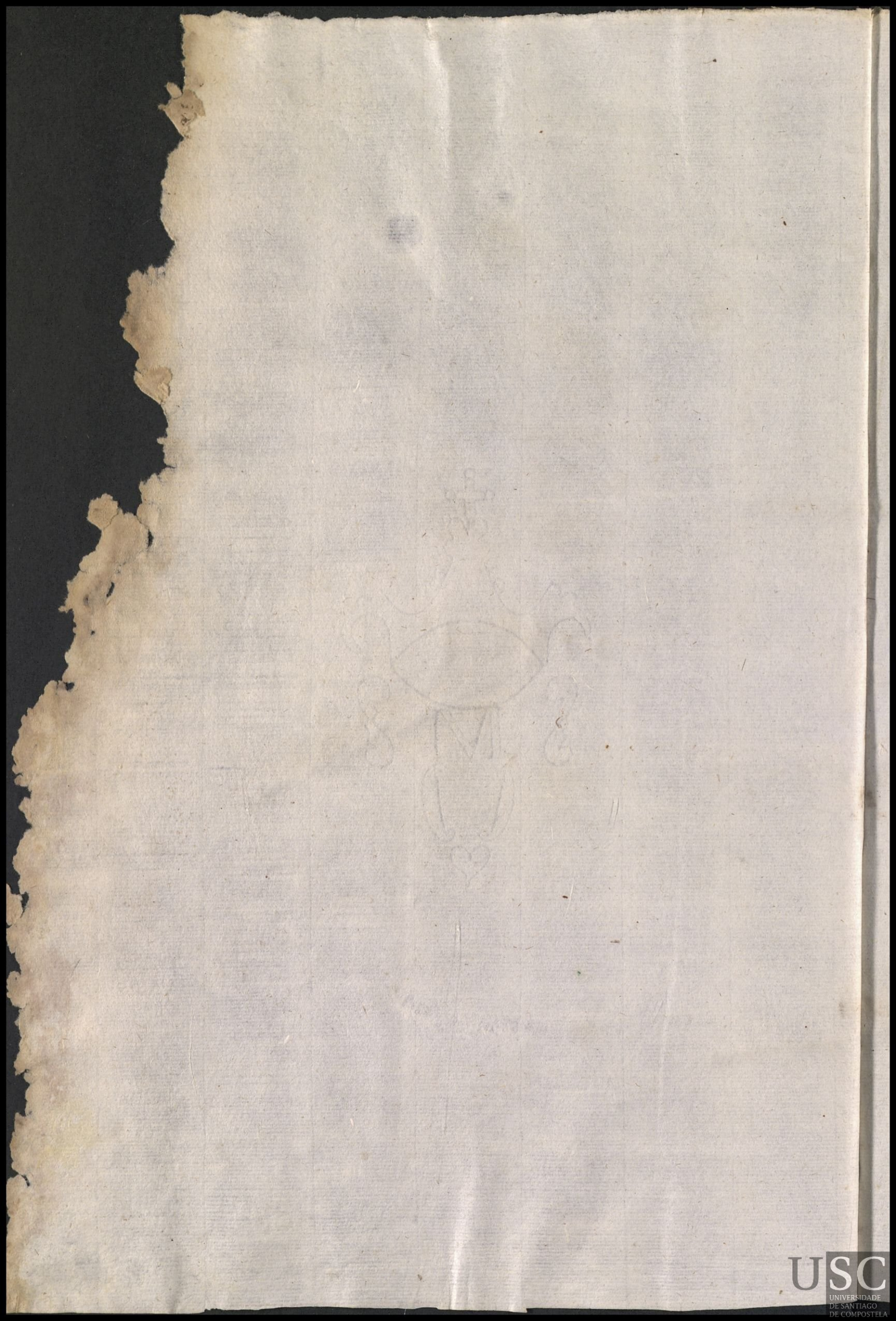

1.º Libro V. delos que pasan por año el de 178

S.n Pedro de Soandres

En 18 de Maio de 1785. se dio a criar por año una niña exposita de esta R.l casa llamada Maria

M 43 Bernarda que tiene 43 meses cara redonda frente preñada, Nariz roma, ojos gacios, y pelo roxo a Maria de Pazos muger de Jazinto Gomez bez.os de dha fr.a hala de criar hasta la hed. de 5 años y hauer en cada uno: 63 rr.s y 24 mrs - - - - - - -

Trasplam.ta en 23 de 8.re de 1785

En 24 de Julio de 1786 por m.to se le p.o - - - - - 25 - 30

Fenecio

e ordones

En 18 de Maio de 1785 se dio a criar por año una niña exposita de esta Rl. casa llamada Josefa Angela del Olvido que tie. 38 meses y 18 dias cara ancha frente espaciosa nariz roma. ojos negros y pelo rojo à Josefa Bello muger de Andres diaz vez.a de dha fr.a hala de criar hasta la hed. de 5 años y hauer en cada uno 1865 mrs

En 8 de Julio de 1786 se le p.o - - - - - 60 y 16

En 15 de Julio de 1787 se le p.o . . . . . 54 . . . 6

En 10 de Julio de 1788 se le p.o . . . . . 30 . . . 8

Fenecio

Sta. Maria de Castro feito

En 18 de Maio de 1785. se dio a criar por año vna niña exposita de esta Rl. casa llamada Domª. que tiene 40 meses cara redonda frente espaciosa ojos negros pelo roxo y naris roma à Ana varrº. muger de Antº Ferro vezª. de dha frª. hala de criar hasta la hedad de 5 años y hauer en cada vno 1865 mrs

M 40

En 8 de Julio de 1786 se le pº 60

En 8 de Julio de 1787 se le pº 54

En 17 de Julio se le pº 30

Venecio

Dimanzo y Calo

En 18. de Estaio de 1785. se dio á criar por año un niño exposito de esta Rl. Casa llamado Isidoro qe. tie. 34 meses cara redonda frente espaciosa nariz afilada ojos y pelo negro á Rosalia Alvarez muger de Andres Leis vezd. de dha fra. halo de criar hasta la hed. de 5 años y aber en cada uno 1865 mrs

En 5. de Julio de 1786. se le pº. 060-16

En 4 de Julio de 1787. se le pº. 054-06

En 24. de Julio de 1788. se le pº. . . . . 030...8

Fenecio

S.n Julian de Requeixo

En 18 de Maio de 1785 se dio à criar por año una niña exposita de esta R.l casa llamada M.a q. t.e 34 meses

M 34 cara ancha frente preñada naris roma ojos gacios y pelo negro à Alberta R.ez muger de Josef Macide vez.a de dha f.a hala de criar hasta la h.d de 5 años y aver en cada uno 1865 m.rs

En 17 de Julio de 1786. se le p.o 60

En 19 de Julio de 1787. se le p.o 54

En 17 de Julio de 1788. se le p.o 30

Fenecio

Requeixo

En 18 de enero de 1785. se dio à criar por año un niño
exposito de esta R.l casa llamado Pedro que tie.e 34 me
ses cara redonda frente espaciosa nariz roma ojos
y pelo negro à M.a Gonz.s muger de Agustin de Castro
vez.a de dha fr.a halo de criar hasta la he.d de 5 años
y haber en cada uno 1865 m.rs

En 17 de Julio de 1786 se le p.o ..... 60 - 16.

En 17 de Julio de 1787 se le p.o ..... 54 - 6.

En 17 de Julio de 1788 se le p.o ..... 30 - 8

Fenecio

Sn. Paio de Curistanco

En 18 de Maio de 1785 se dio a criar por año vna niña
Exposita de esta Rl. casa llamada Juana Manuela q.e
M 35 tiene tra. y cinco meses cara ancha frente preñada nariz
roma ojos y pelo negro à Esteba Garcia muger de Pedro
Rodriguez Penedo vez.a de dha fra. hala de criar hasta
La hed. de 5 años y hauer en cada vno 1865 mrs

En 25 de Julio de 1786. se le p.o . . . . . 60 —

En 25. de Julio de 1787. se le p.o . . . . . 54 .

En 27 de Julio de 1788 se le p.o . . . . . 30 . .

Fenecio

de varro

En 18 de Maio de 1785 se dio a criar por año una niña exposita de esta Rl. Casa llamada Clementa que tiene 33 meses cara ancha frente preñada nariz a fila da ojos y pelo negro à Facunda Romº. muger de Simon Gomez vezª. de dha frª. hala de criar hasta la hedª. de cinco años y haver en cada uno 1865 mrs

En 8 de Julio de 1786 se le pº ..... 60 .. 16

En 8. de Julio de 1787 se le pº ..... 54 -- 6

En 7. de Julio de 1788 se le pº ..... 30 .. 8

Ignecio

S.n Mamed de Verreo

En 18 de Maio de 1785 se dio à criar por año un niño exposito de esta R.l casa llamado Josef q.e tie.e

M 39 39 meses cara redonda frente espaciosa nariz à filada ojos gacios y pelo roxo à Ysabel Rosende solt.a vez.a de dha fr.a halo de criar hasta la hed. de 5 años y haber en cada uno 1865 mrs

traxolo muerto en 26 de Diz.re de 1785

En 8 de Julio de 1786 se le P.o 32

eso

En 18 de Maio de 1785 se dio a criar por año una niña
exposita de esta Rl. Casa llamada Ma. de la concepcion
q. tie. 40 meses y 18 dias cara ancha frente espaciosa
ojos pardos pelo roxo à Maria Freire muger de Jo.
de Forxan vez.a de dha fr.a hala de criar hasta la hedad
de 5 años y hauer en cada uno 1865.

En 10 de Julio de 1786. se le p.o 60-16

En 18. de Julio de 1787 se le p.o ..... 54..6

en 18. de Julio de 1788. se le p.o ..... 30..8

Genecio

Sta. M^a. de Loimil

En 18 de Maio de 1785 se dio a criar por año un niño
exposito de esta R^l. casa llamado Juan Ben^to. que tie^e 50
meses cara redonda frente espaciosa nariz afilada ojos
gacios y pelo roxo a Rosa Terreiros muger de Marcos
Portela vez^a. de dha f^a. halo de criar hasta la he^d. de 5
años y hauer en cada uno 1865 mrs

M 50

En 5 de Julio de 1786 se le p^o. 60

En 5. de Julio de 1787. se le p^o. 54

En 17 de Julio de 1788 se le p^o. . 30

Genecio

Sales

En 18 de Mayo de 1785 se dio a criar por año una ni
ña exposita de esta Rl. casa llamada Maria q.e tie
37 meses cara ancha frente preñada nariz roma
ojos y pelo negro à Maria Cao muger de Jph. Piño
vez.a se dha fr.a hala de criar hasta la hed. de 5 años
y hauer en cada uno 1865 mrs

En 23 de Julio de 1786 se le pago ..... 60 " 16 "

En 22. de Julio de 1787 se le p.o ..... 54 ... 6

En 19 de Julio de 1788 se le p.o ... 30 - 8

Senecio

Sn. Vizte. de Bama

En 18 de Maio de 1785 se dio a criar por año una niña exposita de esta Rl. casa llamada Franca. Lorca que tie. 57 meses cara ancha frente preñada nariz roma ojos gacios y pelo roxo à Andrea Barro. muger de Jno. Canedo vezd. de dha fra. hala de criar hasta la hed. de 5 años y aber en cada uno 1865 mrs

M 57

En 2. de Julio de 1786. se le Po. 60

En 1o. de Julio de 1787 se le po. 5

En 3 de Julio de 1788 se le po. 30

Tenecio

de sabugueira

En 18 de estaio de 1785 se dio a criar por año una niña exposita de esta Rl. casa llamada Fran.ca silbestra ut.a que tie. 39 meses cara ancha frente preñada nariz afilada ojos y pelo negro atadea salbado muger de Ben.to salbado vez.a de dha fr.a hala de criar hasta la hed. de 5 años y auer en cada uno 1865 mrs

En 9. de Julio de 1786. se le p.o 60-16

En 15. de Julio de 1787. se le p.o 54-6

En 22. de Julio de 1788. se le p.o 30.8

Sn. tirso de Manduas

En 18 de Maio de 1785 se dio a criar por año una niña
exposita de esta Rl. casa llamada Manuela que tie 44
M 44 meses cara redonda frente preñada naris roma ojos y pe
lo negro à Mariana Paseiro muger de Manuel Cas
res vezª. de dha frª. hala de criar hasta la hed. de 5 años
y haver en cada uno 1865 mrs

En 16 de Julio de 1786. se le pagò 6

En 15 de Julio de 1787. se le pº. .....

En 22. de Julio de 1788. se le pº. 30

Fr. Ferrecio

Coixo

En 18 de Maio de 1785. se dio a criar por año una niña exposita de esta Rl. casa llamada Ma. Rosa que tiene 43 meses cara redonda frente espaciosa nariz à filada oxos gacios y pelo roxo à Margarita Vermudez muger de Diego varela vecina de dha fra. hala de criar hasta la hedad de 5 años y hauer en cada uno 1865 mrs

En 24 de Julio de 1786 se le pago ..... 60 . 16

En 23 de Julio de 1787 se le pº ..... 54 . . 6

En 23. de Julio de 1788. se le pº ..... 30 . . 8

2.º Sta. Maria de Alon

En 18 de Maio de 1785 se dio a criar por año una niña exposita de esta Rl. Casa llamada Bernarda que tie. 48 meses, cara ancha, frente preñada nariz roma ojos negros, y pelo negro à Maria de Casas muger de Ramon de Lema vecina de dha fra. hala de criar hasta la hedad de 5 años y hauer en cada uno 1865 mrs.

En 15 de Julio de 1786 se le pº. 60

N. P. En 15 de Julio de 1787 se le pº. 54

En 15 de Julio de 1788 se le pº. . . . 30

Fenecio

Manduas

En 18 de Maio de 1785. se dio á criar por año un niño exposito de esta Rl. casa que tiene 42 meses cara redonda nariz á filada ojos y pelo negro á Maria Lopez muger de Antº. Blanco vezª. de dha frã halo de criar hasta la hed. de 5 años y hauer en cada uno 1865 mrs

En 16 de Julio de 1786 se le pº ..... 60 .. 16

En 15 de Julio de 1787 se le pº ..... 54 .. 8

En 22 de Julio de 1788. se le pº ..... 30 .. 8

San Salbador de Sofan

En 18 de Maio de 1785. se dio a criar por año un ni
ño exposito de esta Rl. Casa llamado Antº. Franco. q.e
M 45 tiene 45 meses cara redonda nariz roma ojos ne
gros frente espaciosa y pelo negro à Maria Rez
muger de Manuel Martin vezª. de dha frª. halo de cri
ar hasta la hed. de 5 años y hauer en cada uno 1865 mrs

En 18 de Julio de 1786 se le pagò . . . . . " 60 "

En 18 de Julio de 1787 se le pº. 54

En 18. de Julio de 1788. se le pº. 30

Arca

en 18 de Maio de 1785 se dio a criar por año una niña

exposita de esta Rl. casa llamada Josefa Manuela

que tie. 47 meses y 18 dias cara ancha frente espaciosa

nariz roma ojos gaios y pelo roxo à Florentina da

Pena muger de Manuel de Barros vez.a de dha fr.a hala

de criar hasta la hedad de 5 años y hauer en cada uno

1865 mrs

En 23 de Julio de 1786 se le pagó ..... " 60 .. 16

En 10 de Julio de 1787 se le p.o ..... " 54 .. 6

En 23 de Julio de 1788 se le p.o ..... " 30 .. 8

Fr

Penecio

S.n Martin de Oca

En 18 de Maio de 1785 se dio à criar por año un niño exposito de esta R.l casa llamado Benito que tie.e

M 46 46 meses cara redonda frente preñada nariz afilada ojos y pelo negro à Ant.a do Mato muger de Fran.co diaz hala de criar hasta la h.d de 5 años y hauer en cada uno 1865 m.rs

En 14 de Julio de 1786 se le p.o 60

En 9. de Julio de 1787 se le p.o 54

En 7. de Julio de 1788. se le p.o 30

Ferrecio

Sarandon

En 18 de Mayo de 1785 se dio a criar por año una niña exposita de esta R.l casa llamada Maria de el Carmen que tie.e 44 meses cara ancha frente es pacosa nariz roma ojos y pelo negro à dom.a Perez muger de Andres Balado vez.a de dha fr.a hala de criar hasta la hed. de 5 años y hauer en cada uno 1865 mrs

En 19 de Julio de 1786 se le pagó ..... 60 " 16 "

En 23 de Julio de 1787 se le p.o ... 54 6

En 20 de Julio de 1788. se le p.o ... 30 . 8

Fr. Genecio

Sn Juan de Seres

En 18 de Maio de 1785. se dio de criar por año un niño
exposito de esta Rl. casa llamado Jazto. que tie. 44 me-
ses cara redonda frente preñada nariz roma ojos
gacios y pelo negro. á Paula Caamaño muger de Pe-
dro Caamaño vezª. de dha frª. hala de criar hasta
la hed. de 5 años y hauer en cada uno 1865 mrs

Est 44

En 24 de Julio de 1786 se le pagó 60

En 27 de Julio de 1787 se le pº. ... 54

En 27 de Julio de 1788. se le pº 30

Fenecio

Seres

En 18 de Mayo de 1785 se dio a criar por año una niña exposita de esta Rl. casa llamada vizte. q. tie. 34 meses cara ancha frente espaciosa nariz roma ojos y pelo negro a Manuela Fernez. muger de Franco. Sendon vezd. de dha fra. hala de criar hasta la hed. de 5 años y aber en cada uno 1865 mrs.

En 24 de Julio de 1786 se le pago ..... 60 " 16

En 27 de Julio de 1787 se le pº ..... 54 _ 6

En 27 de Julio de 1788 se le pº ..... 30 - 8

Fenego

Santiago de traba de Laxe

En 18 de Mayo de 1785 se dio à criar por año una niña exposita de esta Rl. casa llamada Antª. que

M 34 34 meses cara ancha frente preñada nariz roma ojos gacios y pelo roxo à Matilda Vermudez muger de Pedro vazquez vezª. de dha frª. hala de criar hasta la hedad de 5 años y hauer en cada uno 1865 mrs

En 26 de Julio de 1786 se le pº. 60

~~En 26 de Julio de 1786 se le pº. ..... 54 ... 6~~

~~No~~ En 6 de Julio de 1787 se le pº. 54

En 26 de Julio de 1788 se le pº. .. 30 ... 08

Genero

amino

En 18 de Maio de 1785. se dio à criar por año una
niña exposita de esta Rl. casa llamado Gabriel qe.
tie. 43 meses y 15 dias cara redonda nariz à filada
frente espaciosa ojos y pelo negro à Ygnes vazqz
soltª. vezª. de dha frª. hala de criar hasta la hed.
de 5 años y hauer en cada uno 1865 mrs

En 17 de Julio de 1786 se le pº.	60	16
En 6. de Julio de 1787	54	6
En 5 de Julio de 1788 se le pº.	30	8

Fenecio

S.ta M.a de Oural y vendaña

En 18 de Maio de 1785 se dio à criar por año una niña exposita de esta R.l casa llamada Barbora

M 41. que tie. 41 meses cara ancha nariz roma frente preñada ojos y pelo negro à Maria Mazeira muger de Josef Fern.ez hala de Criar hasta la hed. de 5 años y hauer en cada uno 1865 mrs

En 4 de Julio de 1786. sele p.o 0 0

En 16. de Julio de 1787. sele p.o 0 0 54

En 6 de Julio de 1788 sele p.o 0 0 30

Fenecio

de Baio

En 18 de Maio de 1785. se dio a criar por año una

niña exposita de esta Rl. Casa llamada Frutuosa

cara ancha, frente espaciosa nariz roma ojos

pacios y pelo roxo à Maria Suarez muger de Juº.

de Lema vezª. de dha frª. hala de criar hasta la hedª.

de 5 años y hauer en cada uno 1865 mrs

En 24 de Julio de 1786 se le pagó ..... 60 „ 16 „

En 24 de Julio de 1787 se le pº. ... 54 .. 6

En 29 de Julio de 788 se le pº. .. 30. 8

Genero

5ta. Maria de Baio

En 18 de Mayo de 1785. se dio a criar por año una niña exposita de esta Rl. casa llamada Ma. doma. q. tie. 34 meses cara redonda frente preñada nariz ro ma ojos pardos y pelo negro à Maria Perez mugr. de Gacobo de Lema vezª. de dha frª. hala de criar hasta la hed. de 5 años y hauer en cada uno 1865 mrs.

Cr 34

En 10 de Julio de 1786 se le pº. 60

En 24 de Julio de 1787. se le pº. 56

En 29 de Jullio de 1788 se le pº. . . . 30 — 8

Jenecio

Exercicio

En 18 de Maio de 1785 se dio a criar por año una

niña exposita de esta Rl. casa llamada Benta. que tiene

51. meses cara ancha frente preñada nariz roma

ojos pardos y pelo negro à Maria trigo muger

de Manuel Nodal vezª. de dha frª. hala de criar

hasta la hedad de 5 años y hauer en cada uno 1865 mrs

En 2. de Julio de 1786. se le pago ---------- " 60..16.

En 8. de Julio de 1787. se le pº. ..... " 54 ... 6

En 7. de Julio de 1788. se le pº. 30 8

Fr
Pencio

Sn. Martin de Fontecada

En 18 de Maio de 1785. se dio a criar por año un niño
exposito de esta Rl. casa llamado Ysidro que tie. 47
M. 47 meses cara redonda frente espaciosa nariz à filada
ojos pardos y pelo roxo à Maria Suarez muger de
Pedro Pose vez.a de dha fr.a halo de criar hasta la hed
de 5 años y hauer en cada uno 1865 mrs

En 26 de Julio de 1786 se le pago 60

En 26. de Julio de 1787. se le p.o 54

En 26 de Julio de 88 se le p.o . 30 . 8

Fonecio

Piloño

En 18 de Maio de 1785. se dio à criar por año un niño exposito de esta Rl. casa llamado Greg.o que tie. 53 meses y 11 dias cara ancha frente preñada nariz roma ojos y pelo negro à estaria de la Ygla. muger de Blas Blco. vez.a de dha fr.a halo de criar hasta la hedad de 5 años y haber en cada uno 1865 mrs

En 4 de Julio de 1786 se le paga . . . . . 60 . . 16

En 5 de Julio de 1787. se le p.o . . . . . 54 . . . 6

En 7. de Julio de 1788 se le p.o . . . . . 30 . . . 8

S.ta Maria de Cortegada

En 18 de Maio de 1785 se dio a criar por año un niño
exposito de esta R.l casa llamado Julian que tiene 44
M. 44 meses cara redonda frente espaciosa nariz roma
ojos y pelo negro à Ana Alonso muger de Ben.to
Alvarez vez.a de dha fr.a halo de criar hasta la hed.
de 5 años y haver en cada uno 1865 mrs

En 12. de Julio de 1786. se le p.o ..... 60 -

Trajo lom.to en 15 de Oct.re de 1786

En 24 de Julio de 1787 se le p.o ..... 24 . . 12

año

En 18 de Maio de 1785. se dio à criar por año una ni

ña exposita de esta Rl. casa llamada Bruna que tie.

43 meses cara ancha frente espaciosa nariz roma

ojos y pelo negro à Silbestra Miguez muger de domo

Grã vezª. se dha fª. hala de criar hasta la hed. de 5 años

y hauer en cada uno 1865 mrs

En 25. de Julio de 1786. se le pº ..... 60 - 16 -

En 12 de Julio de 1787 se le pº 54 06

En 18 de Julio de 1788 se le pº 30 08

Genecio

Sor. Adm.or

Gran Rl. Hospl. de Santo. Julio 25 de 88.

Informandose la Me. mor. de lo q.e se representa. Entreguesele la expo.a tomando la corres-pondte. razon, y ano-tando q.e es sin sueldo alg.o del Hospl.

Villaverde

Como Abad, Cura, y Rector de Sta. Ma. de Vidiaydo, Certifico, yo Juro ser cierto lo expto. y à mor. abundamte. le avono, y afianzo.

Dn. Manoel Lorz.o Vara Verm.z

Señor

Juan Yglesias Labrador dela Parroquia de S.ta M.a duido, con la devida vene[illegible] a V.S. expone haber sido s[illegible] su animo y es de criar un [illegible]sito de este Rl. Hospital; por [illegible] habiendo una llamada Barba[illegible] q.e se ha cargado ala Muger de Antonio de Brins vecina de S. Pedro de Erbojo, y de su espontan[illegible] voluntad cedercela al exponente [illegible] el exceso de haberes q.e le acompa[illegible] por lo mismo a V.S. ocurre y le

Suplica se sirba mandar la Me. mor. de Niños borre [illegible] de asiento al dicho Brins, y en [illegible] se ponga al exponente, pribandi[illegible] del salario de esta Rl. Casa, y adm[illegible] ello dara siendo necesario la fianza [illegible] pondien[illegible]

USC
UNIVERSIDADE
DE SANTIAGO
DE COMPOSTELA

S.or Adm.or

Ju.o Iglesias

S.n Julian de Pineiro

En 18 de Maio de 1785 se dio a criar por año un niño
exposito de esta R.l casa llamado Roque Gabriel Josef
Maria que tie.e 44 meses cara redonda nariz roma
M. 44 frente espaciosa ojos gacios y pelo rojo a Jpha Perei
ras mug.r de Ant.o Rey vez.d de dha fr.a halo de criar
hasta la he.d de 5 años y haber en cada uno 1865 mrs

En 8 de Julio de 1786 se le p.o . . . . . 60 -
En 6 de Julio de 1787 se le p.o . . . . . 54 . 60
En 6 de Julio de 1788 se le p.o . . . . . 30 . 8

Fenecio -

de Couso

En 18 de Maio de 1785 se dio a criar por año un niño
exposito de esta Rl. casa llamado Josef que tiene 44 me
ses cara redonda nariz afilada frente preñada ojos
gauos y pelo negro à Maria Guimarez muger
de Sgno. Zerbino vezd. de dha fra. halo de criar hasta
la hed. de 5 años y hauer en cada uno 1865 mrs

En 22 de Julio de 1786 se le pagó ..... " 60 " 16 "

En 22 de Julio de 1787 se le pº ..... 54 ... 6

En 24 de Julio de 1788 se le pº ..... 30 ... 8

Fenecido

3.º

5.ta Maria de Couso

En 18 de Maio de 1785 se dio a criar por año un niño
exposito de esta R.l casa llamado Ramon q.e tie.e 40 me-
M. 40 ses cara redonda frente espaciosa nariz à filada oxos
gacios y pelo roxo à Rosa Castrelo muger de Bern.do
Perez halo de criar hasta la hed. de 5 años y aber en
cada uno 1865 mrs

En 20 de Julio de 1786 se le p.º - - - - 60

En 20 de Julio de 1787 se le p.º - - - - 54

En 20 de Julio de 1788 se le p.º - - - 30

Genecio

de Figueroa

En 18 de Mayo de 1785 se dio a criar por año un niño

exposito de esta Rl. casa llamado Franco. que tve. 44

meses cara ancha frente preñada nariz roma ojos

gavos y pelo roxo à Ma. Obelleira muger de Jph

de otero halo de criar hasta la hd. de 5 años y ha

uer en cada uno 1865 mrs

En 26 de Julio de 1786 se le pº. . . . . 60 " 16

En 25. de Julio de 1787 se le pº. . . . . 54 . 6

En 15 de Julio de 1788 se le pº. . . 30 8

Fonseca

5.ta Maria de Viduido

En 18 de Maio de 1785 se dio a criar por año una niña exposita de esta Rl. casa llamada Maria q.e

M 40 tie. 40 cara ancha frente preñada Nariz roma ojos gacios y pelo roxo a Silbestra Freire muger de Nicolas Bentin hala de criar hasta la hed. de 5 años y hauer en cada uno 1865 mrs

En 10. de Julio de 1786. se le p.o 60

En 15 de 1787. se le p.o 54

En 13 de Julio de 1788 se le p.o 30

Fenlao

de Ons de cacheiras

En 18 de Maio de 1785 se dio a criar por año una niña exposita de esta Rl. casa llamada Franca. Liberata cara ancha frente espaciosa nariz roma ojos gacios y pelo rojo a Maria Antª. Guldris mugr. de Juan de Briño vezª. de dha frª. hala de criar hasta la hed. de 5 años y aber en cada uno 1865 mrs.

traxo la muerta en 14 de septre de 1785

En 19 de Julio de 1786 se le pº. 20-5-

Ft
Ferrecio

Sn. Martin de Calbos de sobre camino

En 18 de Maio de 1785 se dio a criar por año una niña exposita de esta Rl. casa llamada Micaela

M 35 Franca. qe. tie. 35 meses cara redonda frente espaciosa nariz roma ojos y pelo negro a Andrea Vazqz. muger de Blas Gil vezª. de dha frª. hala de criar hasta la hed. de 5 años y hauer en cada uno 1865 mrs

En 24 de Julio de 1786 se le pagó - - - - - - 6

trajo la mta. en 8 de henº. de 1787

En 16 de Julio de 1787 se le pº. hasta el dia en qe. la trajo mta. y pr. ello - - - - - - 28

Ju
Genecio

una devea

En 18 de Maio de 1785 se dio a criar por año un niño exposito de esta Rl. casa llamado Jph Mª. Troilan q. tie. 42 meses cara ancha frente preñada nariz ro ma ojos gacios y pelo roxo à Mª. de otero muger de Josef Martinez vezª. de dha frª. halo de criar hasta la hed. de 5 años y hauer en cada uno 1865 mrs

En 16 de Julio de 1786 se le pº. . . . 60 . 16

En 17 de Julio se le pº el año de 87 y 88 . . . 84 14

Genecio

Sta. Christina de Vea

En 18 de Maio de 1785. se dio a criar por año un niño
exposito de esta Dl. casa llamado thomas que tiene 42
meses cara redonda frente preñada nariz afilada ojos
gacios y pelo negro à Ma. Ardaris muger de Jph
Buela vez.a de dha fa. halo de criar hasta la hedad
de 5 años y haber en cada uno 1865. mrs.

Mt 42

En 16 de Julio de 1786 se le p.o - - - - 60
en 15 de julio de 1788 se le p.o 54
En 5 de Julio de 1789 se le p.o - - - - - 30

Fenecio

vetgron

En 18 de Maio de 1785 se dio a criar por año una niña exposita de esta Rl. casa llamada Manla Antª. q tie. 40 meses y 28 dias cara ancha frente espaciosa nariz roma ojos gacios y pelo negro a vizta. Mendez muger de Marcos vidal vezª. de dha frª. ha lo de criar hasta la hed. de 5 años y hauer en cada uno 1865 mrs.

En 8 de Julio de 1786 se le pº. . . . . 60 . . 16

En 8 de Julio de 1787 se le pº. . . . . 54 . 06

En 13 de Julio de 1788 se le pº. - - - 30 . 08

Genecio

Sant.º de Breixa

En 18 de Mayo de 1785 se dio a criar por año una niña exposita de esta R.l casa llamada Florentina

Mt 43 que tie. 43 meses cara redonda frente espaciosa nariz roma ojos gacios y pelo rojo a Mt.a Rosa de Neira muger de Andres Fern.ez vez.a de dha fr.a hala de criar hasta la hed. de 5 años y haver en cada uno 1865 mrs

En 19 de Julio de 1786 se le pago 60

En 19 de Julio de 1787 se le p.º 54

En 20 de Julio de 1788. se le p.º 30

de Dodro junto a Padron

En 18 de Maio de 1785. se dio à criar por año un niño exposito de esta Rl. Casa llamado Angel Fr.co que tie. 38 meses cara redonda frente espaciosa nariz roma ojos y pelo negro à Josefa Viturra muger de Juan Gonz.s vez.a de dha fr.a hala de criar hasta la hed. de 5 años y aber en cada uno 1865.

En 22 de Julio de 1786 se le pagó ..... 60 . 16

En 24 de Julio de 1787 se le p.o ..... 54 . . 6

En 14 de Julio de 1788. se le p.o ..... 30 . . 8

S.ta M.a de Dodro junto a Padron

En 18 de Mayo de 1785 se dio a criar por año un niño exposito de esta R.l casa llamado Dom.o q.e

M 38 tiene 38 meses cara ancha frente preñada nariz afilada ojos gavos y pelo rojo à Rosa Gonz.s muger de Manuel Perez vez.a de dha fr.a halo de criar hasta la hed. de 5 años y aver en cada uno 1865 mrs

Traslo m.to en 30 de 8.re de 1785

En 21 de Julio de 1786 se le p.o --- 26-3

Fr. Ferrecio

Yebra

En 18 de Mayo de 1785 se dio a criar por año una niña exposita de esta R.l casa llamada Isidora q.e tie. 36 meses cara ancha frente preñada nariz roma ojos y pelo negro à silbestra Lopez loxo muger de Fran.co Moar vez.a de dha fr.a hala de criar hasta la hd. de 5 años y hauer en cada uno 1865 mrs

En 24 de Julio de 1786 se le pagó ..... 60 " 16 "

En 24 de Julio de 1787 se le p.o ..... 54 .. 6

En 15 de Julio de 1788 se le p.o 30 8

Genero

Sta. Ma. de Yebra

En 18 de Maio de 1785 se dio a criar por año
una niña exposita de esta Rl. casa llamada Ysabel
Nº 36 q. tie. 36 meses cara ancha, nariz afilada frente
espaciosa ojos y pelo negro a Ygna. Perez muger
de Jno. Antº. Piñº. vezª. de dha. frª. hala de criar
hasta la hd. de 5 años y hauer en cada uno 1865 mrs
En 24 de Julio de 1786 se le pagó 60
En 24 de Julio de 1787 se le pº. 54
En 25 de Julio de 88 se le pº. ... 30

Genaro

a de Yebra

En 18 de Maio de 1785. se dio a criar por año un niño exposito de esta Rl. casa llamado Lucio Ma. q.e tie. 36 meses cara redonda frente preñada na riz roma ojos y pelo negro à Manuela Ma yada muger de Ciprian Mariño vez.a de dha fr.a halo de criar hasta la hed. de 5 años y ha ver en cada uno 1865 mrs

En 24 de Julio de 1786 se le p.o ..... 60 - 16.

En 24 de Julio de 1787 se le p.o ... 54 . 6

En 25 de Julio de 88 se le p.o . 30 8

Genecio

5.n Cosme de Oines

En 18 de Maio de 1785. se dio a criar por año una niña exposita de esta R.l casa llamada M.a

M 36 Fran.ca Mariana q.e t.e 36, cara ancha frente espaciosa nariz roma ojos y pelo negro à M.a Castineiras mug.r de Andres Monteiro vez.a de dha fr.a hala de criar hasta la he.d de 5 años y haver en cada uno 1865 mr.s

En 27 de Julio de 1786 se le pago 60

En 29 de Julio de 1787 se le p.o . . . 54 . 6

En 27 de Julio de 1788 se le p.o . . . . 30 - 8

Fenecio

an de Sacar

En 18 de Mayo de 1785 se dio a criar por año
un niño exposito de esta R.l casa llamado Caiet.o
q.e tie. 37 meses cara redonda frente espaciosa
nariz roma ojos y pelo negro à M.a Paredes
mug.r de Jph Arauinde vez.a de dha fr.a halo de
criar hasta la he.d de 5 años y hauer en cada
uno 1865 mrs

En 24 de Julio de 1786 se le p.o ..... " 60 " 7/16

En 24 de Julio de 1787 se le p.o ... 54 - 6

En 24 de Julio de 1788 se le p.o ..... 30 - 8

Sn. Felix de Freixeiro

En 18 de Mayo de 1785. se dio à criar por año
una niña exposita de esta Rl. casa llamada
Mt 38 Ma. Cathalina que tie. 38 meses cara redonda
frente espaciosa nariz roma ojos y pelo negro
à Bernarda Pombo muger de Alberto Diaz vezª
de dha frª. hala de criar hasta la hd. de 5 años
y hauer en cada uno 1865 mrs
En 23 de Julio de 1786 se le pagó 60
En 26 de Julio de 1787 se le pagó 54
En 29 de Julio de 1788 se le pº 30

Fenecio

a do Araño

En 18 de Maio de 1785 se dio à criar por año un niño exposito de esta Rl. casa llamado Julian que tiene 45 meses cara redonda frente preñada nariz afilada ojos y pelo negro a Manuela de otero muger de Antº. Gomez vezª. de dha frª. halo de criar hasta la hedª. de 5 años y hauer en cada uno 1865 mrs

En 23 de Julio de 1786 se le pagò ..... 60 " 16

En 23 de Julio de 1787 ..... 54 6

En 17 de Julio de 1788 se le pº. .. 30 - 8

Genaro

5.ta Maria de Leiro

En 18 de Maio de 1785 se dio a criar por año un niño exposito de esta R.l casa llamado Dom.o q.e tie. 35 meses cara redonda nariz roma ojos negros pelo negro y frente espauosa à M.a Manuela vidal vez.a de dha fr.a halo de criar hasta la hedad de 5 años y hauer en cada uno 1865 mrs.

M. 35.

En 23 de Julio de 1786 se le pagó ..... 60 .. 10

En 23 de Julio de 1787 se le p.o 54 6

en 24. de Julio de 1788. se le p.o ..... 30 .. 8

...ia de Gonzar

En 18 de estaio de 1785. se dio a criar por año una niña exposita de esta Rl. casa llamada Esteba q. tiene 40 meses cara ancha frente preñada nariz roma ojos y pelo negro a dom.a de Castro muger de Fabian vaam.de vez.a de dha fr.a hala de criar hasta la hed. de 5 años y hauer en cada uno 1865 mrs.

En 2. de Julio de 1786. se le P.o ..... 60 .. 16

En 3. de Julio de 1787 se le p.o ..... 54 .. 6

En 7. de Julio de 1788. se le p.o ..... 30 .. 8

4

Sta. Maria de Gonzar

En 18 de Maio de 1785. se dió a criar por año una niña exposita de esta R^l. casa llamada

M 40 y 24 M^a. del carmen q^e. t^e. 40 meses y 24 dias cara redonda frente espaciosa nariz afilada ojos gacios y pelo roxo à Maria Castiñeiras mug^r. de Bernardo Carneiro vez^a. de dha fr^a. hala de criar hasta la h^d. de 5 años y hauer en cada uno 1865 mrs

En 2. de Julio de 1786. se le P^o. ..... 60 ..

en 5. de Junio de 1787 se le p^o. ..... 54 ... 0

En 27 de Julio de 1788 se le p^o. ..... 30 ... 8

Fenecio

de Gonzar

En 18 de Maio de 1785. se dio a criar por año un niño exposito de esta Rl. casa llamado Mathias q.e tie. 40 meses y 24 dias, cara redonda, frente espaciosa nariz afilada ojos y pelo negro à Maria Chica muger de Gabriel Suarez vez.a de dha fr.a hala de criar hasta la hedad de 5 años y hauer en cada uno 1865 mrs.

En 2. de Julio de 1786. se le p.o ..... 60.. 16

En 1.o de Julio se le p.o ..... 54.. 6

En 5 de Julio de 1788. se le p.o ..... 30.. 8

Fenecio

5.n Mamed de Millarada

En 18 de Maio de 1785. se dio a criar por año un niño exposito de esta R.l casa llamado Dom.o Ant.o q.e tie.e 44 meses cara redonda frente preñada nariz afilada ojos y pelo negro a Benita se a de muger de Dom.o Gamallo becina de d.ha fr.a hala de criar hasta la he.d de 5 años y hauer en cada uno 1865 mrs

M 44

En 18 de Julio de 1786 - se le p.o .. 60 - 16

En 29. de Julio de 1787 se le p.o . 54 . 6

En 24 de Julio de 1788. se le p.o .. 30 .. 8

Aranton

En 18 de Mayo de 1785 se dio a criar por año un niño exposito de esta Rl. casa llamado domº Andres qe. tie. 45 meses cara ancha frente espaciosa nariz roma ojos y pelo negro à Maria Mallon muger de Franco. de traba vezd. de dha fra. halo de criar hasta la hed. de 5 años, y hauer en cada uno 1865 mrs

En 26 de Julio de 1786 se le pagó ..... 60 „ 16

En 27. de Julio de 1787 se le pº ... 54-8

En 27 de Julio de 1788 se le pº ... 30 -8

Genero

Sn. Vizente de Aranton

En 18 de Maio de 1785. se dio a criar por año
un niño exposito de esta Rl. casa llamado Pe. Antº.
Nº 45 que tiene 45. meses cara ancha, frente preñada na
riz afilada à ojos pardos y pelo negro a Ana Ares
muger de Pedro Gonzs. vezª. de dha frª. halo de criar
hasta la hed. de 5. años y hauer en cada uno 1865 mrs.
En 26 de Julio de 1786 se le pº. ... 60

En 27 de Julio de 1787 se le pº. ... 54

El Niño que contiene la partida de arriba lo pidio, dn. Ramon [illegible]
Santa Marina en virtd. de ordn. que pª. ello le dio el M. R. obispo de la ci[illegible]
de Lugo para entregarlo a su Lexmo. Pe., y el Sor. Admr. por Decreto de 3. de
Marzo de 88. asi lo mandò segn. lo expresa, –

Pargal

Codeseda

En 18 de Mayo de 1785 se dio a criar por año una niña exposita de esta Rl. casa llamada Maria q. tie. 63 meses y 13 dias cara ancha frente espaciosa, nariz roma ojos y pelo negro a Rosalia Obelleira muger de Pedro Rosende vez.a de dha fr.a hala de criar hasta la hed. de 5 años y haver en cada uno 1865 mrs

En 18 de Julio de 1786 se le p.o . . . . 60 y 16
En 25 de Julio de 1787 se le p.o . . 54 06
En 26 de Julio de 1788 se le p.o . 30 08

Jenaro

S.ta M.a Madalegna del Puente vlla

En 18 de Maio de 1785 se dio à criar por año vn
niño exposito de esta R.l Casa llamado Fran.co Xa
M 32 bier Jph Nicolas que tiene 32 meses cara redonda
frente prenada nariz roma ojos y pelo negro
à Maria Ant.a San Mamed muger de Benito
Martinez halo de criar hasta la hed. de 5 años
y hauer en cada vno 1865 mrs
traxolo muerto en 4 de Diz.re de 1785

En 17 de Julio de 1786 sele p.o . . . . . 29 . . 14

Buazo

En 18 de Maio de 1785 se dio a criar por año una niña exposita de esta Rl. casa llamada Bernarda qe. tie. 33 meses cara ancha frente preñada nariz afilada ojos y pelo negro à Maria Lopez mugr. de Pablo de Castro vezª. de dha frª. hala de criar hasta le hedad de 5 años y hauer en cada uno 1865 mrs

En 22 de Julio de 1786 se le pº..... 60 " 16.

En 23. de Julio de 1787 se le pº.... 54 ... 6

En 23. de Julio de 1788 se le pº..... 30 ... 8

5ta. Marina de Castrelo y Parada en mtes.

En 18 de Maio de 1785 se dio a criar por año una niña exposita de esta Rl. casa llamada Maria Balthasara de el carmen que tie. 34 meses cara ancha frente espaciosa nariz roma ojos y pelo negro á Maria Antª. Leiro muger de de Balthasar Leiro vezª. de dha frª. hala de criar hasta la hed. de 5 años y hauer en cada uno 1865 mrs.

M. 34

En 13 de Julio de 1786. se le pº. .... 60 -

En 28. de Julio de 1787 se le pº. .. 54 .. 6

en 13 de Julio de 1788 se le pº. .. 30 .. 8

na de Castrelo y Parada

En 18 de Maio de 1785 se dio a criar por año una

nina exposita de esta Al. casa llamada Maria

Juana que tiene 34 meses cara redonda nariz

roma frente prenada ojos y pelo negro à Fran.ca

Leira muger de Pedro villar vez.a de dha fr.a hala

de criar hasta la hedad de 5 años y hauer enca

da uno 1865 mrs

En 17 de Julio de 1786 se le pagò ..... 60 " 16 "

en 11 de Julio de 1787 se le p.o ..... 54 . . 6

En 21 de Ag.to de 1788 se le p.o ... 30 8

Jenaro

S.ta Marina de Castrelo y Parada

En 18 de Maio de 1785. se dio a criar por año
un niño exposito de esta R.l Casa llamado Sant.o
M 34 que tie. 34 meses cara morena oscura frente
prenada nariz roma ojos gacios y pelo crecho
à Maria de dimo muger de Dom.o Dominguez
vez.a de dha fr.a halo de criar hasta la hedad
de 5 años y hauer en cada uno 1865 mrs

En 19 de Julio de 1786 se le pagó ..... 60 .. 6

En 25. de Julio de 1787. se le p.o ..... 54 .. 6

En 24 de Julio de 1787 se le p. 30 . 8

Genelio

de Ancorados

En 18 de Maio de 1785 se dio a criar por año
vn niño exposito de esta Rl. casa llamado Juº
Jph Nicodemos q. tiene 44 meses Cara redonda na
riz afilada, frente espaciosa ojos y pelo negro
à Juª. Riemesar muger de Juº. vermez. vezª. de dha
frª. hala de criar hasta la hed. de 5 años y haber
en cada vno 1865 mrs

En 10. de Julio de 1786. se le Pº..... 60 - rs.

Trasolomto. en el mismo dia

Sta. Maria de Conxo

En 18 de Maio de 1785 se dio à criar por año una niña exposita de esta Rl. casa llamada Maria

Mt. 42 de el carmen que tie. 42 meses cara ancha, frente espaciosa, nariz roma, ojos y pelo roxo à Dionicia Perez vezd. de dha fra. hala de criar hasta la hed de 5 años y hauer en cada uno 1865 mrs

En 29 de Junio de 1786 se le pagó ----- 60

En 27 de Julio de 1787 se le pº - - - - - - - 54

En 29 de Julio de 1788 se le pº - - - - - - - 30 - - 8

Fenecio

el de Moreira

En 18 de Maio de 1785. se dio à criar por año
un niño exposito de esta Rl. casa llamado Jph
Maria q. tie. 48 meses cara redonda frente es
paciosa nariz afilada oxos gacios y pelo roxo
à Angela da vila muger de Miguel Barcala
vez.a de dha fr.a halo de criar hasta la hed. de 5 años
y haver en cada uno 1865 mrs

En 8 de Julio de 1786 se le p.o ..... 0 60 - 16 -

En 14 de Julio de 1787 se le p.o ..... 0 54 .. 6

En 12 de Julio de 1788 se le p.o ..... 0 30 .. 8

Sn. Andres de Vea

En 18 de Maio de mil sete.os och.a y cinco se dio a criar por año una niña exposita de esta R.l casa llam.da Costanza q.e ti.e 40 meses cara ancha, frente espa

Ut. 40 ciosa, nariz roma ojos y pelo negro a Ana tras Castro, muger de Bernardo de la Ig.la vez.a de dha fr.a hala de criar hasta la he.d de 5 años y hauer en cada uno 1865 mrs

En 8 de Julio de 1786 se le p.o . . . . . 60 . .

En 18 de Julio de 1787 se le p.o . . . . . 54 . . 6

En 7 de Julio de 1788 se le p.o 30 8

es de Vea

En 18 de Maio de 1785 se dio a criar por año una niña exposita de esta R.l llamada Ros.da q. tie. 40 meses cara ancha frente preñada na riz à filada ojos y pelo negro à theresa Correa muger de Luis de Paramo vez.a de dha fr.a hala de criar hasta la hed. de 5 años y hauer en cada uno 1865 mrs.

En 8 de Julio de 1786 se le p.o	60	16
En 18 de Julio se le p.o	54	6
En 7 de Junio de 1788 se le p.o	30	8

Sn. Mamed de Moalde

En 18 de Maio de 1785. se dio a criar por año una niña exposita de esta Rl. casa llamada Rita Ypha

M 41 quetie. 41 meses, cara ancha frente preñada ojos y pelo negro a Franca. Lopez vezª. de dha frã hala de criar hasta la hed. de 5 años y aber en cada uno 1865 mrs.

En 23 de Julio de 1786 se le pagó 60

En 23 de Julio de 1787 se le pº. 54

En 26 de 1788 se le pº - - - 30

Genecio

ned de estoalde

En 18 de estaio de 1785 se dio a criar por año una niña exposita de esta R.l casa llamada Susana Greg.a que tu.e 41 meses cara redonda frente espaciosa nariz roma ojos y pelo negro à Coll.a de Castro vez.a de dha fr.a hala de criar hasta la hedad de 5 años y hauer en cada uno 1865 m.s

En 23 de Julio de 1786 se le pago ....„ 60„ 16„

Trasolam.ta en 16 de 7.re de 1786

En 23 de Julio de 1787 se le p.o ... 20 16

S.ta Maria de Graba

En 18 de Mayo de 1785 se dio a criar por año un niño
exposito de esta R.l casa llamado Carlos Gabriel
Mt 44 que tie.e 44 meses cara redonda frente espaciosa
nariz à filada ojos y pelo rojo à Jph Valladares
vez.a de dha fr.a halo de criar hasta la hed. de 5 años
y haver en cada uno 1865 mrs

En 9. de Julio de 1786. ..... " 60
En 1.o de Julio de 1787 se le p.o ..... " 54
En 10 de Julio de 1788 se le p.o ..... " 30

tin de Dornelas

En 18 de estaio de 1785 se dio a criar por año vn
niño exposito de esta Rl. casa llamado Josef Antº
que tiene 64 meses cara redonda frente espaciosa na
riz roma ojos y pelo negro à Jpha Rey muger
de Ygno. carbon vezª. de dha frª. hala de criar hasta
la hed. de 5 años y haber en cada vno 1865 mrs

En 30 de Julio de 1786 se le pº. . 60 7 16

En 27 de Julio de 1787 se le pº. . . 54 . . 6

En 28 de Julio de 1788 se le pº 30 – 8

Jenlaro

Señor Administrador Gen.al

Sto Gran Rl. Hosp.l
Marzo 3 de 1788 Señor

El Mayordomo de esta frã. de S.n Vicente de Aranton haga saver a Ana Ares vecina de ella que dentro de segundo dia desde que estè enterada delo contenido de este Decreto se presente en esta Rl. Casa con el Niño Exposito q.e tiene en su poder llamado Ph.e Antonio: y dho Mayordomo remita al mismo tiempo una razon de todas las Mug.res que fueron incluidas en el Comp.to para dar ayuda de Cria adho. Niño Ph.e Ant.o y lo con que le contribuian cada año ala referida Ana por esta razon; y quantos años dieron aeste expresado Niño ayuda; lo que cumpla con la ma.or brevedad. Asi lo mando S.S. el S.or Adm.or

Neyra

D.n Ramon Perez Santta Marina Vecin[illegible] atenta m.te representta a V.S., que en Ago[illegible] entregò enla Inclusa deesta Rl. Casa aun [illegible] posito, Bautizose, y se dirijiò con otros a[illegible] Vicente de Arantòn, elquese Cargò à Ana [illegible] deella, y el Niño sellama Phelipe Anton[illegible]

El exponente, sehalla con ord.n de [illegible] Obispo de Lugo, para recojerlo, y destinarlo segun le[illegible] y al mismo tiempo àprontàr aesta Rl. obra pia, t[illegible] los gastos suplidos porèl ensu Lactancia, y Criacion[illegible]

Suplica à V.S. que atento todo esto, y al [illegible] aum.to deel exposito sess.a mandàr sele entregue porla Ama quelotiene ensu poder, con apremio, aunque sea previos los Requisitos necesarios. favor que re[illegible] dela Christiandad de V.S.

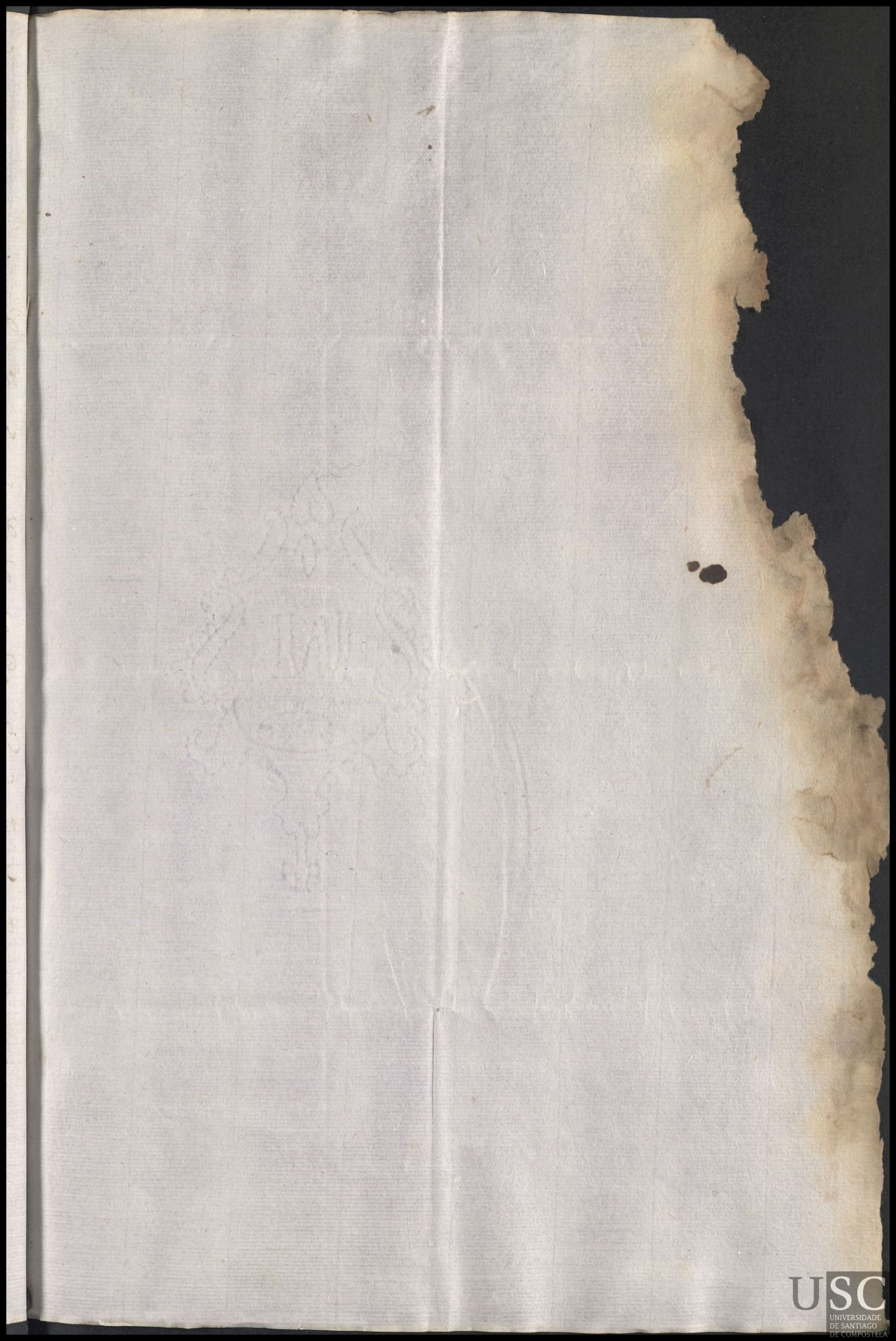

5 Sta. Marina de Riueira

En 18 de Mayo de 1785 se dio a criar por año un niño exposito de esta Rl. casa llamado Domo. Anto. que tie. 53 meses cara redonda frente espaciosa na

M. 53 riz roma ojos pardos y pelo negro à Ma. Gra mugr de Andres Pensado vezd. de dha fra. halo de criar hasta la hed. de 5 años y haber en cada uno 1865 mrs

En 26 de Julio de 1786 se le pagó 6

En 26 de Julio de 1787 se le po. 54

En 26 de Julio de 1788 se le pagó - 30

Genero

uel de Moreira

En 18 de Mayo de 1785 se dio a criar por año una niña exposita de esta Rl. casa llamada Angela Benta que tiene 48 meses cara redonda, frente espaciosa nariz roma ojos y pelo negro à Floriana Rez muger de Juo. de silba vezª. de dha frª. hala de criar hasta la hed. de 5 años y hauer en dauno 1865 mrs

En 8 de Julio de 1786. se le Pdo. 60-16

En 22 de Julio de 1787 se le pdo - - 54 06

En 25 de Julio de 1788 se le pdo - - 30-8

Jenero

Sn. Migl. de Moreira

En 18 de Maio de 1785. se dio a criar por ara
una niña exposita de esta Rl. casa llamada Ipha
M 35 q. tie. 35 meses cara ancha frente preñada nariz
afilada ojos y pelo roxo à Froilana da Perra solt.
vez.a de dha fr.a hala de criar hasta la hed. de 5 años
y hauer en cada uno 1865 mrs

En 8. de Julio de 1786. se le Po. ..... 60.

En 22 de Julio de 1787 se le po. - - - - 54

En 23. de Julio de 1788 se le po. ..... 30..8

...ria de Cornanda

En 18 de estaio de 1785. se dio a criar por año un niño exposito de esta Rl casa llamado Jph Domº q.e tie. 41 meses cara redonda frente espaciosa nariz roma ojos y pelo negro à estargarita Perez muger de Pedro vidal vez.d de dha fr.a halo de criar hasta la hedad de 5 años y haber en cada uno 1865.

En 11. de Julio de 1786. se le pº ..... 60-16.

trajolo muerto en 8 de novre. de 1786

En 14 de Julio de 1787 se le pº hasta q.do lo trajo m.to - - - - - - - - - - - - 30

Genecio

S.n Vizente de Nogueira

En 18 de Maio de 1785 se dio a criar por año un niño exposito de esta R.l casa llamado Bentura

M. 42 que tie. 42 meses cara redonda frente preñada ojos y pelo negro à Ipha de Hermida muger de Rosendo Saboris vez.a de dha fr.a halo de criar hasta la hed de 5 años y hauer en cada uno 1865 mrs

En 17 de 1786 se le p.o - - - - - - - - - - - - - 60 -

En 23. de Julio de 1787 se le p.o . . . 54 . .

En 23 de Julio de 1788 se le p.o 30 . . 8

...e de Codeseda

En 18 de Mayo de 1785. se dio a criar por año una niña exposita de esta R.l casa llamada Maria Manuela que tiene 41 meses cara redonda flaca ojos negros frente preñada nariz roma y pelo negro à Bern.da Fragoso vez.a de dha fr.a hala de criar hasta la hed. de 5 años y hauer en cada uno 1865. mrs

Esta niña, pasò a Rosa Cajide, su madre con hord.n de el S.or Th.e de 23 de Julio de 1785. Sin paga de esta R.l Casa/

En 23 de Julio de 1785 se le pagò 10 30

Sn Pedro de Toedo

En 18 de maio de 1785, se dio a criar por año [illegible]
exposito de esta Rl. Casa, llamado, Celedonio, q[illegible]
M. 34 ses. Cara redonda ojos pardos, nariz afila[illegible]
espaciosa, y pelo roxo. Ana Maria Carbon mug[illegible]
ba.or Fallon vecinos de dha fa. hanlo de criar hta. la[illegible]
3. a.os y haber en cada uno de ellos 1865. mrs.

trasolomdo en 2 de Julio de 1787 en cuio dia
se le pa.n dos años y dos dias - - - - 114 y

l. de Lamela y Leston

En 18 de Mayo de 1785. se dio a criar por año una nina exposita de esta Rl. casa llamada vizta. q. tie 36 meses cara ancha frente espaciosa nariz roma ojos y pelo negro à Josefa Figra. muger de Esteban Reimondez vezd. de dha fra. hala de criar hasta la hed. de 5 años y haver en cada uno 1865 mrs

En 18 de Julio de 1786 se le po. . . . . 60 . . 16

En 8 de Julio de 1787 se le po. . . . . 54 . . . 6

En 6 de Julio de 1788 se le po. . . . . 30 . . . 8

Fenecio

S.n thome de villarromariz

En 18 de Maio de 1785. se dio a criar por año

una niña exposita de esta R.l casa llamada

M 47 Dom.a q. tie. 47 meses cara ancha frente espaciosa nariz roma ojos y pelo negro à Agustina

Carballeiro mug.r de Nicolas calbo vez.a de dha fr.a

hala de criar hasta la hed. de 5 años y haber en

cada uno 1865 mrs

En 8 de Julio de 1786 se le p.o . . . . . 60 . .

Frajola muerta en 13 de Abril de 1787

En 9. de Julio de 1787. se le p.o . . . . . 48 . . 18

Fenecio

dro de montes

En 18 de Maio de 1785 se dio a criar por año un niño exposito de esta R.l casa llamado Isidro Maria q.e tiene 35 meses cara redonda frente es pauosa nariz roma ojos y pelo negro a M.a Paz muger de Manuel Gra vez.a de dha fr.a halo de criar hasta la hed. de 5 años y hauer en cada uno 1865 mrs

En 25 de Julio de 1786 se le p.o ..... 60 " 46 "

En 26. de Julio de 1787. se le p.o ..... 54 . . 6

trasplom.to en 10 de Junio de 1788

En 20. de Julio de 1788. se le p.o ..... 26 . . . 10

Sn. Cosme de Vines

En dho dia 18 de Maio de 1785 se dio a criar por año un niño exposito de esta Rl. casa llamado

Ust 36 Bento. Antº. qe. tie. 36 meses cara redonda frente preñada nariz à filada ojos y pelo negro à Margarita Gomez mugr. de Jph. Gomez vezd. de dha fa. hala de criar hasta la hed. de 5 años y aber en cada uno 1865 mrs

En 25 de Julio de 1786 se le pº. 60

En 29. de Julio de 1787. se le pº. 54

En 27 de Julio de 1788 se le pº. - - 30 - 8

Jenecio

alia de Gorgullos

En 18 de Maio de 1785 se dio a criar por año un niño exposito de esta R.l casa llamado Simon q.e tie 30 meses cara redonda, frente preñada nariz roma ojos y pelo negro à M.a Gra muger de Mig.l Gomez vez.a de dha fr.a Lalo de criar hasta la hed. de 5 años y Laber en cada uno 1865 mrs

En 21. de Julio de 1786 se le p.o . . . . . 60 . . . 16

En 27 de Julio de 1787 se le p.o . 54 . . 6

En 29 de Julio de 1788 se le p.o . . . . . 30 . . 8

Fenecio

5ta. Ma. de Villestro

En 18 de Maio de 1785. se dio a criar por año una niña exposita de esta Rl. casa llamada Ma. Ipha q.e tie. 44 meses cara redonda frente

M 44 preñada ojos gacios y pelo negro à Maria Bou llon mug.r de Vuz.te Adran vez.a de dha fr.a hala de criar hasta la hed. de 5 años y haber en cada uno 1865 mrs

En 16 de Julio de 1786 se le p.o 6

En 8 de Julio de 1787. se le p.o 54

En 6 de Julio de 1788 se le p.o 30

Fenecio

e da Insua

En 18 de Maio de 1785. se dio a criar por año una niña

exposita de esta Rl. casa llamada Ma. Ant.a q.e tiene 45

meses cara ancha, frente espaciosa nariz afilada

ojos y pelo negro à Ipha va am.de mug.r de Pedro

Grã vez.a de dha fr.a hala de criar hasta la hed. de 5

años y hauer en cada uno 1863 mrs

En 8. de Julio de 1786. se le p.o 60-16-

En 15 de Julio de 1787 se le p.o ..... 54 ... 6

En 15. de Julio de 1788. se le p.o ..... 30 ... 8

Sta. Eulalia de Senrra

En 18 de estaio de 1785. se dio a criar por año un
niño exposito de esta Rl. casa llamado Jph Ra
mon qe. tie. 62 meses cara redonda ojos gacios
pelo negro frente preñada à Ma. Martinez vezª.
se dha fra. halo de criar hasta la hed. de 5 años
y hauer en cada uno 1865 mrs

M 62

En 5. de Julio de 1786. se le pagó 60
En 9 de Julio de 1787 se le pagó 54
En 28 de Julio de 1788 se le pagó 30 - 8

Jenaro

a de Leira

En 18 de Mayo de 1785. se dio a criar por año un niño exposito de esta Rl. casa llamado Silbestre Antº. qe. tie. 40 meses cara redonda frente espaciosa nariz afilada ojos y pelo negro à Albta. Manteiga muger de Pedro Sez. halo de criar hasta la hed. de 5 años y hauer en cada uno 1865 mrs

En 22 de Julio de 1786 se le pº. . . . . 60 . . 16

En 25 de Julio de 1787 se le pº. . . . 54 . . 6

En 25 de Julio, de 1788 se le pº. 30 08

Genaro

Sn. Martin de Calbos de sobre camino

En 18 de Mayo de 1785 se dio a criar por año una niña exposita de esta Rl. casa llamada Bernda. q. tie. 35 meses cara ancha, frente preñada nariz afilada ojos y pelo negro a Franca. de Cruzes solta. vez. de dha fra. hasta de criar hasta la hed. de 5 años y haber en cada uno 1865 mrs

Mt 35.

En 12. de Julio de 1786 ..... 60 -

En 9. de Julio de 1787. se le po. ..... 54 .

En 13 de Julio de 1788 se le po. ..... 30 . . . 8

Fenecio

e Asebeiro

En 18 de Maio de 1785. se dio a criar por año una niña exposita de esta Rl. casa llamada Rosa q.e tie. 42 meses cara ancha frente preñada nariz afilada ojos y pelo negro à ut.a esturas muger de Josef Cortizo vez.a de dha fa. hala de criar hasta la hed. de 5 años y hauer en cada uno 1865 mrs

En 8 de Julio de 1786 se le p.o . . . . . 60 . . 16

En 26. de Julio de 1787 se le p.o . . . . . 54 . . 6

En 26. de julio de 1788. se le p.o 30 . . 8

5ta. Mta. de Aldemunde

En 18 de Mayo de 1785 se dio a criar por año una niña exposita de esta Rl. casa llamada Juana Ma-

M. 46 nuela Antª. que tiene 46 meses cara ancha frente preña-da nariz roma ojos y pelo negro à Mª. Antª. de casas muger de Manl. Perº. vezª. se dha frª. hala de criar hasta la hedª. de 5 años y hauer en cada uno 1865 mrs

En 25. de Julio de 1786. se le pº. ..... " 60 -

En 26. de Julio de 1787 se le pº. ..... 54 . 6

En 25 de Julio de 1788 se le pº. .. 30 8

Genecio

lia de Silleda

En 18 de Mayo de 1785 se dio a criar por año un niño exposito de esta Rl casa llamado Bento q.e tiene 42 meses cara redonda frente espaciosa nariz afilada ojos y pelo negro à Josefa tallona muger de Fran.co Lopez vez.a de dha fr.a halo de criar hasta la hed. de 5 años y hauer en cada uno 1865 mrs

En 29 de julio de 1786 se le p.o 60-16-

6º

5ta Maria Paradela de auaxo

En 18 de Maio de 1785 se dio a criar por año una niña exposita de esta Rl. casa llamada Maria Jazta

M 47. que tiene 47 meses cara ancha frente preñada nariz roma ojos y pelo negro à Josefa vazquez vezd. de dha fra. hala de criar y sumarido Juº. Jariña hasta la hed de 5 años y hauer en cada uno 1865 mrs

En 15 de Julio de 1786 se le pº - - - - 60.

En 12 de Julio de 1787 se le pº - - - - 54.

En 14 de Julio de 1788 se le pº - - - - 30 8

Fonseca

...el de Brandaris

En 18 de Mayo de 1785 se dio a criar por año un niño exposito de esta Rl. Casa llamado Salbador qe. tiene 57 meses cara ancha frente preñada nariz ojos y pelo negro à Maria Antª. Suarez muger de Antonio de Vilas vezª. de dha frª. halo de criar hasta la hed. de 5 años y hauer en cada uno 1865 mrs

En 22 de Julio de 1786 se le pagó ..... " 60 " 16 "

trasolomdo en 2 de 7re de 1786

Sn. Andres de Barrantes

En 18 de Mayo de 1785 se dio a criar por año un niño exposito de esta Rl. casa llamado Franco. Carlos qe. tie. 53 meses cara redonda frente preñada ojos y pelo negro y nariz roma à Alberta vizta. mugr. de Jph. Martinez vezª. de dha. frª. hala de criar hasta la Led. de 5 años y hauer en cada uno 1865 mrs

En 15 de Julio de 1786. se le pº. ..... 60 -

En 24 de Julio de 1787 se le pº. ..... 54 - 6

En 24 de Julio de 1788 se le pº. .. 30 -- 8

Genero

Granxa

En 18 de Maio de 1785 se dio a criar por año un
niño exposito de esta Rl. casa llamado Jph q.e tie.
49 meses cara ancha frente espaciosa nariz roma
ojos y pelo negro a Pasqua de Granxa muger
de Sebastian Picon vez.a de dha fr.a halo de criar
hasta la hed. de 5 años y hauer en cada uno 1865 mrs

traslam.to en 10 de Febr.o de 1786

En 27 de Julio de 1786 se le p.o . . . . . 39 . . 14

5n. Miguel de Lamela

En 18 de Mayo de 1785 se dio a criar por año un niño exposito de esta Rl. casa llamado Roque Angl. que tiene 52 meses cara redonda frente espaciosa nariz afilada ojos y pelo negro à Isabel de otero muger de Pedro de espiño vezª. de dha. frª. halo de criar hasta la hd. de 5 años y hauer en cada uno 1865 mrs.

M 52

En 25. de Julio de 1786. se le pº. . . . . 60 - 1

En 26 de Julio de 1787 se le pº. 54

En 26 de Julio de 1788 se le pº. . . 30 - 8

Genero

l de Lamela

En 18 de Mayo de 1785 se dio a criar por año una
nina exposita de esta Rl. casa llamada Ma. q. tiene
36 meses cara ancha frente preñada nariz roma
ojos y pelo negro à Ysabel de otero muger de Pedro
de espiño vezª. de dha frª. hala de criar hasta la
hed. de 5 años y hauer en cada uno 1865 mrs

Esta niña paso con horden de Sr. thente
Admdr. a poder de Maria Reyna
mugr. de Antº Collazo Vezinos de dha
frà de Lamela en 10 de Junio de 1785
y en 26 de Julio de 1786 se le pº. . . 60 y 16
En 26 de Julio de 1787 se le pº. 54 6
En 24. de Julio de 1788. se le pº. 30 8

Fenecio

Sn. Salbaor. de Esquadro

En 18 de Maio de 1785 se dio a criar por año un niño exposito de esta Rl. casa q.e tie. 33 meses cara ancha frente preñada nariz roma ojos y pelo negro a Ma. Pampin mug.r de Pedro Nuñez vez.a de dha fr.a halo de criar hasta la hed. de 5 años y haver en cada uno 1865 mrs

M. 33.

En 10 de Julio de 1786. se le p.o ..... 60 - 16

En 3 de Julio de 1787 se le p.o - - - - - - 54 -

En 13 de Julio de 1788 se le p.o - - 30 8

Jonecio

a.r de Ledesma

En 18 de Maio de 1785 se dio a criar por año una Niña exposita de esta R.l Casa llamada Maria Antonia de he.d de 45. meses, Cara grande, redonda. Nariz Roma ojos pardos, frente expacio sa, y Pelo Rojo a Ysabel Duro muger de Jph Villar vez.a de dha fr.a hala de Criar h.ta la he.d de 5 a.os y aber en cada uno 1865. mr.s

En 7. de Julio de 1787. se le dio 1.a y 2.a P. ..... 114...22

En 2 de Ag.to Cobro el Cojo trattante de Madera p.r Cordeaxrilla y se le p.o ——— 030 .8.

Genecio

Sn. Miguel de Pesqueiras

En 18 de Mayo de 1785 se dio a criar por año un niño
exposito de esta Rl. casa llamado Evaristo q.e tie.e 44
Mt. 44 meses cara redonda frente preñada nariz roma ojos
y pelo negro à Ma. trotiño muger de Ph.e tato vez.a
de dha frã halo de criar hasta la hed. de 5 años y ha
uer en cada uno 1865 mrs

En 9. de Julio de 1786. se le p.o ..... 60 — 1[illegible]

En 29 de Julio de 1787 se le p.o 54 — 6

En 25. de Julio de 1788. se le p.o ..... 30 .. 8

Queixas

En 18 de Junio de 1785 se dio a criar por año una niña exposita de esta Rl. casa llamada Josefa que tiene 36 meses cara redonda frente espaciosa ojos y pelo negro a Angela tarrio muger de Casamiro Caueza vezª de dha frª hala de criar hasta la hed. de 5 años y haber entrado uno 1865 mrs vn.

En 9. de Julio de 1786. se le pagó ..... 60 – 16

En 11. de Julio de 1787. se le pagó ..... 54 .. 6

En 1. de Julio de 1788. se le pagó ..... 30 .. 8

Sn. Pedro de Palmeira

En 18 de Mayo de 1785. se dio a criar por año una niña exposita de esta Rl. casa llamada Ma. de la

M. 44 Asumpcion que va por año y tie. 44 meses cara ancha frente preñada nariz roma ojos pardos y pelo negro à Rosa Roma y muger de Ferndo. Roma y vezd. de dha fra. hala de criar hasta la hed. de 5 as y hauer en cada uno 1865 mrs

En 12 de Julio de 1786. se le po.....	60	16
en 13 de Julio de 1787 se le po..	54	6
en 9 de Julio de 1788 se le po..	30	8

Genaro

trazo

En 18 de Mayo de 1785 se dio a criar por año una niña exposita de esta Rl casa llamada Juliana q.e tu.e 41 meses cara ancha frente preñada nariz ronca ojos y pelo negro a Josefa Lorenzo muger de Juan Pequeno vez.a de dha fr.a hala de criar hasta la hed. de 5 años y hauer en cada uno 1865 mrs

En 9. de Julio de 1786. se le p.o ..... 60 — 16

En 8 de Julio de 1787 se le p.o ..... 54 . 6

En 27 de Julio de 1788 ..... 30 . 6

Fernando

Sn. Julian de Vea

En 18 de Mayo de 1785 se dio a criar por año
vn niño exposito de esta Rl. casa llamado Man
qe. tie. 36 meses cara redonda frente preñada na
ruz afilada ojos y pelo negro à Franca. Rivo.
muger de Franco. Bustelo vezd. se dha fra. halo
de criar hasta la hed. de 5 años y hauer en cada
vno. 1865 mrs

M 36

En 23 de Julio de 1786 se le pagó ..... " 60 " 1

En 22 de Julio de 1787 se le po. ..... " 54 . . 6

En 13 de Jullio de 1788 se le po. - - - 30 . 8

Genaro

ortoño

En 18 de Maio de 1785. se dio a criar por año
vna niña exposta de esta Rl. casa llamada
Maria sebastiana q.e tie. 34 meses cara an
cha frente preñada nariz roma ojos y pelo
negro a Phelipa san Martin muger de Bern.do
Freire vez.a de d.ha fr.a hala de criar hasta la hed.
de 5 años y hauer en cada vno 1865 mrs

En 16 de Julio de 1786 se le p.o	60 „ 16 „
En 19 de Julio de 1787 se le p.o	54 . 6
En 20. de Julio de 1788	30 . 8

Sn. Estevan de Anos

En 18 de Maio de 1785 se dio a criar por año un niño exposto de esta Rl. casa llamado Juan Fco. q.e tie. 26 meses cara redonda frente espaciosa nariz afilada ojos y pelo negro à Ma. Suarez muger de Josef Carballo vez.a de dha. fra. halo de criar hasta la hed. de 5 años y haber en cada uno 1865 mrs.

M 36

En 26 de Julio de 1786 se le p.o ..... 60 "

En 30 de Julio de 1787 se le p.o 54. 08

En 1.o de Julio de 1788 se le p.o ..... 30 - 8

Genecio

a de Riuela

En 18 de Maio de 1785 se dio a criar por año un niño exposito de esta Rl. casa llamado Ygno. Manuel q.e tie. 35 meses cara redonda frente preñada nariz afilada ojos y pelo negro à Manuela Gundina muger de Jn.o Carbon vez.d de dha fr.a halo de criar hasta la hed. de 5 años y hauer en cada uno 1865 mrs

En 24 de Julio de 1786 se le pagó ..... 60 „ 16 „

En 25 de Julio de 1787 se le p.o 54 . 6

En 28 de Julio de 1788 se le p.o . . 30 . 8

Jenicio

5.n tirso de Cornado

En 18 de Maio de 1785 se dio a criar por año una niña exposita de esta R.l casa llamada M.a Gaspara que tiene 54 meses cara redonda frente espaciosa nariz roma ojos y pelo negro à Florentina choren muger de Alonso de Brocos vez.a de dha fr.a hala de criar hasta la hed. de 5 años y haber en cada uno 1865 mrs

M. 54

En 16 de Julio de 1786 se le p.o ..... 60 ... 1

En 15. de Julio de 1787 se le p.o ..... 54 ... 6

En 15. de Julio de 1788. se le p.o ..... 30 ... 8

Jeneaoz

de Corrado

En 18 de Mayo de 1785 se dio a criar por año un niño
exposito de esta Rl. casa llamado Pedro que tiene 86 meses
cara ancha frente preñada nariz roma ojos y pelo
negro à Zia. Choren muger de domo. dieguez vezda.
de dha fra. halo de criar hasta la hed. de 5 años
y hauer en cada uno 1865 mrs

En 31 de Julio de 1786 se le pagó ..... 60 .. 16

En 15. de Julio de 1787. se le pº ..... 54 ... 6

En 20 de Julio de 88. se le pº ..... 30 .. 8

Fenecio

Sn. Juan de á fuera

En 18 de Mayo de 1785 se dio a criar por año un niño
exposito de esta Rl. casa llamado Fernando que tiene 57
ut 57. meses cara redonda frente espaciosa nariz roma
ojos y pelo rojo á Maria Andrea Quesis vezª
de dha frª. halo de criar hasta la hed. de 5 años
y hauer en cada uno 1865 mrs

Vino la sobredha de arriua exponiendo hauia tres
años que no cobrara y por lo mismo para saberse qui
en lo hizo y llebó la Papeleta á tiempo que la presente
antes que se le pague se vera esta nota y tomar el nre.
y apellido del q. viene.

Adrian de Berdes

En 18 de Maio de 1786 se dio a criar por año una Niña exposita de esta R.l Casa, llam.da Mar.a Ant.a que tie.e 15 meses. Cara redonda frente, pequeña, Nariz Roma ojos Negros, y Pelo negro; A Maria Bern.da R.ez mug.r de Antonio de Mato. hala de criar h.ta la hed. e 5 años y aber en cada uno. 1865. mrs.

En 26 de Julio de 1786 se le p.o . . . . 60 y 16

En 25. de Julio de 1787. se le p.o . . . . 54 . . 6

En 25 de Julio de 88 se le p.o . . . 30 8

Genecio

Libro V. delos que pasan por año el
S.n Salbador de Sdians

En 18 de Mayo de 1786. se dió à criar por año una
niña exposita de esta R.l Casa llamada theresa
que tie.e 43 meses cara ancha, frente espaciosa, na
riz roma, ojos blancos, à Alberta Camiño muger de
Alberto Monteàguado vez.a de dha fr.a hala de cri
ar hasta la hedad de 5 años y haber en cada uno
1865

En 23 de Julio de 1787 se le p.o - - - 60
En 25 de Julio de 1788 se le p.o - - 54
en 11 de Julio de 1789 - - 30

Fenecio

gueira

En 18 de Maio de 1786 se dio a criar por año un niño exposito de esta Rl casa llamado Martin Antonio que tie. 36 meses cara ancha frente preñada nariz roma ojos negros a Pasqua Teros solta. vezd. de dha fra. halo de criar hasta la hed. de 5 años y auer en cada uno 1865 mrs.

En 9. de Julio de 1787. se le pº ..... 60 - 16

En 16 de Julio de 1788 se le pº - . . . 54 - 6

En 49. de Julio de 1789. se le pº . . . 30 . . . 8

Ferrec

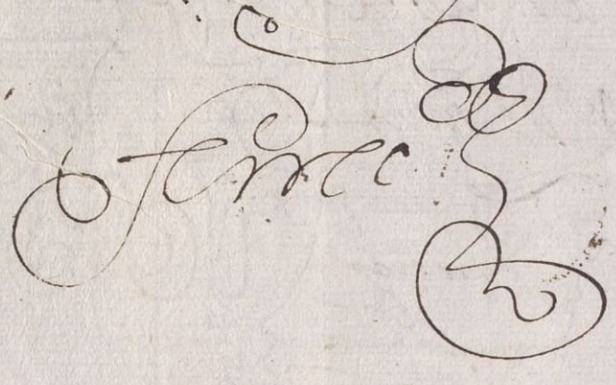

S.n Julian de Cavaleiros

En 18 de Maio de 1786 se dio a criar por año una niña esposita de esta R.l casa llamada Escola...

M 33 f. t.e 33 meses cara ancha frente preñada ojos negros y nariz roma à M.a da fraga solt.a vez.a de dha fr.a hala de criar hasta la h.d de 5 años y auer en cada uno 1865 mrs

En 16. de Julio de 1787. se le p.o ... 60

En 17 de Julio de 1788 se le p.o ... 54

en 12 de Julio de 1789 se le p.o ... 30

Sancho

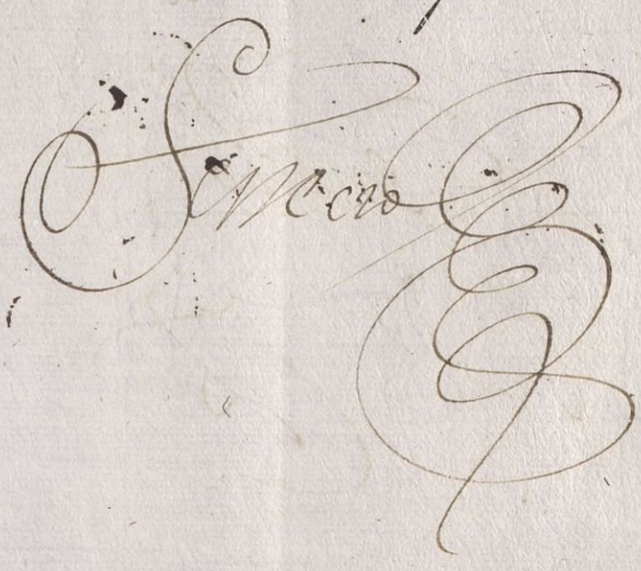

Loureda

18 de Mayo de 1786 se dio a criar por año una niña
exposita de esta Rl. casa, llamada Maria Antª. que
tiene 32 meses cara redonda frente espaciosa ojos ne
gros y nariz proporcionado á Juana de Aguiar mugr.
de Juan vazquez vezª. de dha frª. hala de criar hasta
La hedª. de 5 años y hauer en cada uno 1865 mrs

En 8. de Julio de 1787 se le pº. 60-16

En 7. de Julio de 1788. se le pº. ..... 54..6

En 2 de Julio de 1789 se le pº ---- 30.08

Genaro

Sn. Pedro de Ansemil

En 18 de Mayo de 1786 se dio à criar por año un
niña exposita de esta Rl casa llamada Josef

M. 36 y 24 36 meses y 24 dias cara ancha frente preñada ox
Gacios pelo negro y nariz roma à Andrea de Ansem
muger de Ramon Pinido vezª de dha frª hala de criar
hasta la hed. de 5 años y hauer en cada uno 1865 mrs

En 8 de Julio de 1787 sele pº 60
En 12 de Julio de 1788 sele pº 54
en 28 de Julio de 1789 sele pº 30

Enero

Mens

En 18 de Mayo de 1786 se dio a criar por año un niño exposito de esta Rl. casa llamado Pedro q.e tie. 33 meses cara redonda frente preñada ojos pardos nariz roma y pelo negro à Beatris Blanco mug.r de Andres Rez. vez.a de dha fa. halo de criar hasta la hed. de 5 años y hauer en cada uno 1865 mrs

En 1 de Julio de 1787 se le pº ..... 60 y 16

Murio en 15 de En.o de 1788 –

En 1º de Julio de dho año se le pagò ..... 35 . . 4

Jenecio

5ta. Ma. de dos Yglas

En 18 de Mayo de 1786 se dio a criar por añ. un niño expositi de esta Rl. casa llamado Manl. q. tie. 36 meses, cara redonda, nariz pequeña ojos

Ms 36 pardos pelo negro halo de criar Maria Baliñas muger de domo. Anto. da Riua vezda. de dha fra. hasta la hed. de 5 años y hauer en cada uno 1865 mrs

de Angeris

18 de Maio de 1786 se dio à criar por año un nino
exposito de esta Rl. casa llamado Gabriel q. tie 34
meses cara ancha frente espaciosa nariz roma
ojos gacios y pelo negro à Ma. Garcia muger de
Patricio señorio vez.a de dha fa. halo de criar hasta
la hed. de 5 años y aber en cada uno 1865 mrs

En 23 de Julho de 1787 se le pº — 60 16

En 25 de Julho de 88 se le pº — 54 06

En 14 de Julho de 1789 se le pº — 30 08

Encerrada

5ta. Ma. de Entines

En 18 de Mayo de 1786 se dio a criar por año vna
exposita de esta Rl. Casa llamada Ma. Zerefina q.e tiene
M. 60 60 meses cara redonda frente espaciosa nariz afi
lada ojos gacios y pelo roxo à Ma. Ant.a Ramos
muger de Ju.o Rom.o vez.a de dha fr.a hala de criar hasta
la hedad de 5 años y aber en cada vno 1865 mrs

En 26. de Julio de 1787 se le p.o 60

En 1.o de Ag.to de 1788 se le p.o . . . . . .

en 15 de Julio de 1789 se le p.o 30

Senecio

de Piñayo

En 18 de Mayo de 1786 se dio a criar por año un niño Exposito de esta Rl. casa llamado Ramon q.e tiene 42 meses Cara redonda frente preñada ojos gacios nariz roma y pelo roxo à M.a Ant.a Rioboo solt.a vez.a de dha fr.a halo de criar hasta la hed. de 5 años y aber en cada uno 1865 mrs

En 18. de Julio de 1787. se le p.o . . . 60-16
en 18. de Julio de 1788. se le p.o . . . . . 54 . . 6
en 15 de Julio de 1789. se le p.o . . . 30-8

Fr. Enecio

S.ta M.a de Portas

En 18 de Maio de 1786 se dio à criar por año un niño exposito de esta R.l casa llamado Pablo q.e tiene

M. 36 36 meses cara redonda nariz afilada ojos negros y pelo roxo a Maria R.ez muger de Benito Piñeiro vez.a de dha fr.a hala de criar hasta la he.d de 5 años y hauer en cada uno 1865

En 24 de Julio de 1787. se le p.o ... 6

En 24 de Julio de 1788 se le p.o ... 5

En 24 de Julio de 1789 se le p.o ... 3

Ferreira

Portas

En 18 de Mayo de 1786 se dio a criar por año un
niño exposito de esta Rl. casa llamado Ramon
q.e tie. 36 meses cara redonda ojos gacios pelo rojo
nariz afilada a dom.a Gil muger de dom.o Rez. vez.a
de dha frã halo de criar hasta la hed. de 5 años ya
ber en cada uno 1865 mrs

murio en 27 de Marzo de 1787.

En 23 de Julio de 1787 se le p.o . . . . . 55 . . 8

Fenecio

5.ta M.d de Portas

En 18 de Mayo de 1786 se dio a criar por año un niño exposito de esta R.l casa llamado Feliciano

M 36 digo Josef M.a q.e tie. 36 meses cara redonda nariz afilada ojos gacios y pelo roxo a M.a do Porto muger de Feliciano Grã vez.a de dha fr.a halo de criar hasta la he.d de 5 años y aber en cada uno 1865 m

En 24 de Julio de 1787. se le p.o

En 24 de Julio de 1788 se le p.o . . .

En 24 de Julio de 1789 se le p.o . . .

Fenecio

Años

En 18 de Mayo de 1786 se dio a criar por año un
niño exposito de esta Rl. casa llamado Andres qe.
tie. 38 meses cara redonda frente espaciosa nariz
afilada ojos gacios y pelo rojo à Justa Loureiro
mugr. de Roque do Campo vezª. de dha frª. halo
de criar hasta la hed. de 5 años y aber en cada
uno 1865 mrs.

En 25. de Julio de 1787 se le pº. . 60 - 16.

En 25. de Julio de 1788 se le pº. . . 54 . . 6

En 24 de Julio de 1789 se le pº. . . 30 . . 8

Precedo

S.n Christobal de Couso

En 18 de Mayo de 1786 se dio a criar por año [illegible]
niño exposito de esta R.l casa llamado Pedro y
M 33 tie. 33 meses cara ancha frente espaciosa ojos
gacios nariz roma y pelo negro a M.a Garrido
muger de Man.l varr.o vez.a de dha fr.a halo de cri
ar hasta la hed. de 5 años y aber en cada uno 1865 m[illegible]

En 23. de Julio de 1787. se le p.o . . . [illegible] 16
En 24 de Julio de 1788. se le p.o . . . . [illegible] 6
En 24. de Julio de 1789 se le p.o 30

Fr. Ernesto [illegible]

Rl. de sdr

En 18. de Mayo de 1786 se dio a criar por año un niño exposito de esta Rl. casa llamado vizente fr.co q.e tv.e 37 meses cara redonda frente espaciosa nariz roma ojos gacios y pelo roxo a M.a Reboredo muger de Andres de vigo vez.a de dha fr.a halo de criar hasta la hed. de 5 años y aber en cada uno 1865 mrs

En 15 de Julio de 1787. se le p.o ..... 60 . 16

En 9. de Julio de 1788. se le p.o ..... 54 . . 6

En 9 de Julio de 1789 se le p.o ..... 30 . 8

Fenecia

Sn. Pedro de Sarandon

En 18 de Maio de 1786 se dio a criar por año
un niño exposito de esta Rl. casa llamdo. do mo.
M. 37 qe. tie. 37 meses cara redonda frente espaciosa
nariz afilada ojos gacios y pelo roxo a Ma.
Anta. vaz qz. muger de Jph de Sarra vezª. de dha
fra. halo de criar hasta la hed. de 5 años y aber
en cada uno 1865 mrs

En 17 de Julio de 1787 se le pº 6
En 13 de Julio de 1788 se le pº 5
En 12 de Julio de 1789 30

Fenecido

1 da Costa

En 18 de Mayo de 1786 se dio a criar por año una

una exposita de esta Rl. casa llamada Juli

ana q. tiene 39 meses cara redonda frente ex

pacios a nariz roma oxos pardos y pelo roxo

à Ma. de el corral muger de silbestre de zes

voz. de dha fra. hala de criar hasta la hed. de 5

años y aber en cada uno 1865 mrs

En 19 de Julio de 1787. se le po... 60 - 16.

En 25 de Julio de 1788 se le po - - - 54 6

En 19 de Julio de 1789 - - 30 . 8

Ferrecido

Sta. Ma. de Ordilde

En 18 de Mayo de 1786 se dio a criar por año una niña exposita de esta Rl. casa llamada

M. 42 Ma. theresa q.e tie. 42 meses cara menuda frente prenada ojos negros nariz afilada ojos y pelo negro à Ma. Pose muger de domo. vasante vez.a de dha fra. halla de criar hasta la hed. de 5 años y aber en cada uno 1865 mrs

En 5. de julio de 1787. se le pso. .....

En 10 de Julio de 1788 se le pso. .....

En 9 de Julio de 1789 .....

Ferreira

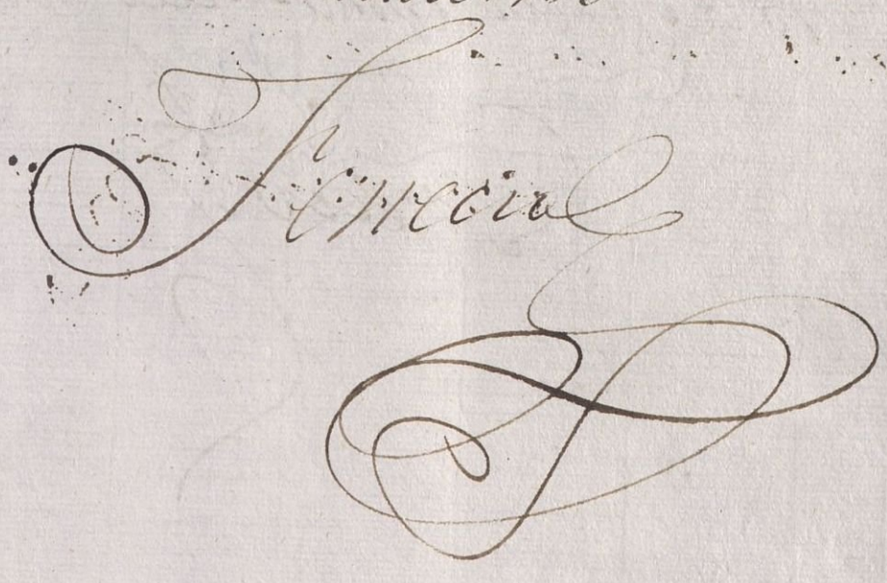

8

...na de Nemenzo

En 18 de Mayo de 1786 se dio à criar por año una niña exposita de esta Rl. casa llamda. Ma. Jacoba q. tie. 42 meses cara ancha frente preñada nariz roma ojos y pelo negro a Ma. Pombo muger de Froilan Moure vezd. de dha fra. hala de criar hasta la hed. de 5 años ya ber en cada uno 1865 mrs

En 15. de Julio de 1787. se le pº 60. 16

En 5 de Julio de 1788 se le pº ..... 54..6

En 18 de Julio de 1789 se le pº. 30_8

Genaro

8

5ta. Marina de Luci y Vadm.de

En 18 de Mayo de 1786 se dio a criar por año

Niña exposita de esta Rl. Casa llamada Ma.

Ml 40 masa q. tve. 40 meses cara ancha frente exp

cioso ojos gacios nariz roma y pelo roxo à Jph

de Carbia muger de Pedro de Laña vezd. de dha fr

hala de criar hasta la hed. de 5 años y aber

cada uno 1865 mrs.

En 14 de Julio de 1787 se le pº .....

En 25 de Julio de 1788 se le pº ..

~~En 25 de Julio de 1788~~ .....

en 15 de Julio de 67 de set.e ochta. y nuebe .. 30

Genecio

...o

... de Mayo de 1786 se dio a criar por año una

...a exposita de esta R.l casa llamada M.a de la

...ncepcion q.e t.e 47 meses cara ancha frente

...ñada nariz afilada ojos y pelo negro al.a

...intano Mug.r de Fr.o Miramontes vez.a de dha fr.a

...la de criar hasta la hed. de 5 años y aber en

...da uno 1865 mrs

...a la reclamaron Francisco Lasierra y Maria

de Castro vecinos de la Ciudad de la Coruña por de

cir era su hija lexitima y de matrimonio la q.e

con Orden del S.or Adm.or se les mandó entregar en

diez y siete de Abril de mil setecientos och.a y sie

te, y la llebaron a su poder dichos sus Padres cuia

Niña fue Baptiz.da en 23 de Abril de 1781, en la

Parr.a de Santa M.a de los Angeles, uno de los anexos

de Calvente con el nombre de Ana M.a y de q.e fue

Padrino D.n Lorenzo de Acosta y Miguez Clerigo de

menores ordenes y posterior a ello dicha Maria de Castro

teniendo la niña ya Año y medio la echó en la Inclu

sa, y se baptizó, poniendole el nombre de M.a de la Concep

cion como consta de la filicicion de Arr.a y fue dirigi

da a la fr.a de Bando, y para que conste lo anoto

y firmo. en 17 de Abril de 1787.

Parga

En 15 de Julio de 1787. se le p.o 49-4

Sn. Juan de Santeles

En 18 de Mayo de 1786. se dio a criar por un
niño exposito de esta Rl. casa llamado Josef
ut. 42. q. tie. 42 meses cara redonda frente preñada na
afilada ojos y pelo negro adomna. Rebolo muger
Jph. de Carbia vezd. de dha fra. halo de criar hasta
la hed. de 5 años y aber en cada uno 1865 rrs

En 26 de Julio de 1787 se le pa.

en 20. de Julio de 1788. se le pa. .....

en 23 de Julio de 1789 se le pa.

Fte
Enecio

...ez y ocho de Maio de 1786 se dio a criar p.r año
...viria exponta de esta R.l casa llamada Ju.a
...C 42 meses. cara redonda Frente espaciosa a
...pardos nariz afilada pelo roxo, á Ant.a de
...iba mug.r de Fran.co Romero, hala de criar h.ta la
...ad de 15 años y haver en cada uno de ellos 1865.
...

...14 de Julio de 1787 se le p.o . . . 60 16

...27 de Julio de 1788. se le p.o . . . . . 54 . . . 6

...18 de Julio de 1789 se le p.o . . . . . 30 . . . 8

Fr. Fenecio

Sn. Pedro de Erbojo

En 18 de maio de 1786 se dio a criar pr. añ
niña exposta de esta Rl. casa llamada Bar
que tie. 42 meses cara redonda ojos pardos
pelo roxo frente espaciosa Ranis grande y afila
A. Josefa Miguez mugr. de Antº. de Brins
hala de criar hasta la edad de 5 años y haver
en cada uno de ellos 1865 mrs.

En 14 de Julio de 1787 se le pº. - - - - - - -

En 25 de Julio de 1788 se le pº. - - -

en 22 de Julio de 1789 se le pº. - - -

Ferreiro

Pastor

de Mayo de 1786 se dio à criar por año un

exposito de esta Rl. casa llamado Fern.do que

de 35 meses cara redonda frente preñada ojos

ios Nariz roma y pelo negro à M.a Rey mug.r

e Simon Gra vez.a de dha fr.a halo de criar hasta

a he.d de 5 años y auer en cada uno 1865 mrs

n 6. de Julio de 1787. se le p.o 60-16

En 2 de Julio de 1788. se le p.o ..... 54..6

En 5. de Julio de 1789 se le p.o ..... 30..8

Fenecio

Sn. Miguel de Castro

En 18 de Mayo de 1786 se dio à criar por año

niño exposito de esta Rl. casa llamado Bent.

M 38 q.e tie. 38 meses cara redonda nariz afilada

te espaciosa ojos y pelo negro a Ypha Reimo

dez muger de Esteban de Vazquas vez.a de dha y

halo de criar hasta la hed. de 5 años y aber en

da uno 1865 mrs

traxolo muerto en 7 de septre de 1786

En 22 de Julio de 1787 se le p.o - - - - - 16

7 y martixe

de Maio de 1786 se dio a criar por año un niño

posito de esta Rl. casa llamado Geronimo q.e tie 37

ses cara ancha y redonda nariz roma frente pre

da ojos y pelo negro a dom.a Golias muger de Pe

ro Golias vez.a de dha fr.a halo de criar hasta la hed

e 5 años y a ser en cada uno 1865. mrs

En 15. de Julio de 1787. se le p.o .... 60 - 16.

En 7. de Julio de 1788. se le p.o .... 54 .. 6

En 5. de Julio de 1789. se le p.o .... 30 .. 8

Precio

S.n Ju.o de afuera

En 18 de estayo de 1786 se dio à criar por a[illegible]

mña exposita de esta R.l casa llamada Luisa Josep[illegible]

M 44 ti.e 44 meses cara ancha frente preñada nariz

ojos gacios y pelo negro a fran.ca Rey viuda vez.a

dha Parr.a hala de criar hasta la hed. de 5 años y

ber en cada uno 1865 mrs

En 8 de Julio de 1787 se le p.o - - - - - - -

En 6 de Julio de 1788 se le p.o 5

En 18 de Julio de 1789 se le p.o - - - 3

Fenecio

Abalo

7

e estayo de 1786 se dio a criar por año un niño
...ito de esta Rl. casa llamado Juº. f. tº. 40 meses
...ra redonda frente espaciosa nariz afilada ò los gacios
...elo roxo à Mª. Rez. muger de Franco. da Bouza vezª
de dha fra halo de criar hasta la hed. de 5 años y aver
en cada uno 1865 mrs

En 25. de Julio de 1787. se le pº. . . . . 60 - 16.
En 27 de Julio de 1788 se le pº. 54 06
En 18 de Julio de 1789 se le pº. . . . . 30 . 08

Ferrecido

S.ta M.a de Sarandones

En 18 de Mayo de 1786 se dio a criar por año un n

exposito de esta R.l casa llamado Fran.co Ant.o

M. 37 37 meses cara redonda frente espaciosa, ojos ne

y pelo rojo à Andrea de Andr.e muger de Juan la

vez.a de dha fr.a halo de criar hasta la he.d de 5 años

ber en cada uno 1865 mrs

En 26 de Julio de 1787 se le p.o - - -

En 27 de Julio de 1788 se le p.o - - - - - -

En 30 de Julio de 1789 se le p.o - - - - -

Ferrecio

doño

de Mayo de 1786 se dio a criar por año un niño

to de esta Rl. casa llamado Fran.co q.e tie. 31 meses

a redonda frente espaciosa nariz afilada ojos ga

os y pelo roxo à Angela Grã mug.r de vuz.te Patiño vez.a

dha fr.a halo de criar hasta la he.d de 5 años y aber en

cada uno 1865 mrs

En 3 de Julio de 1787 se le p.o - - - - - - 60 16

En 10 de Julio de 1788. se le p.o . . . . . 54 . . 6

En 26 de Julio de 1789 se le p.o . . . . . 30 . . 8

Ferrero

S.n Salbador de Orro

En 18 de Mayo de 1786 se dio à criar por año

Ex posito de esta R.l casa llamado Jph dom.o

M 31 meses Cara redonda frente preñada nariz roma o

gacios y pelo roxo à Fran.ca Suarez muger de Andr.o

Carro vez.a de dha fr.a halo de criar hasta la he.d de

y aber en cada uno 1865 mrs

En 3 de Julio de 1787 se le p.o - - - - - -

En 10 de Julio de 1788. se le p.o . . . . . .

en 16 de Julio de 1789 se le p.o - - - 3

Enrecio

es
18 de Mayo de 1786 se dio a criar por año una niña
ta de esta Rl casa llamada Eulalia q.e tiene 37 meses
ancha frente preñada nariz roma ojos gacios y pe
roxo a Ysabel Rexa solt.a vez.a se dha fr.a hala de
ar hasta la hed. de 5 años y aber en cada uno 1865 mrs

En 1.o de Julio de 1787 se le p.o 60 16

En 10 de Julio de 1788. se le p.o . . . . . 54 . . 6

En 9 de Julio de 1789 se le p.o . . . . . 30 . . 8

Fene.o

S.ta Eulalia de Arca

En 18 de Mayo de 1786 se dio a criar por año un

niña exposita de esta R.l casa llamada Fran.ca

Ut 39 39 meses cara ancha frente preñada nariz ro

ojos gacios y pelo negro à M.a de Rendo mug.r de

nito do seixo vez.a de dha fr.a halo de criar hasta l

de 5 años y aber en cada uno 1865 rrs

En 21 de Julio de 1787. se le p.o ...

En 23. de Julio de 1788. se le p.o .....

En 11 de Julio de 1789 se le p.o - - - - - 3

Genecio

...res.

En 18 de Maio de 1786 se dio a criar por año una
... exposita de esta R.l casa llamada Josefa de edad
... 4 meses. cara afglada naris Romo ojos gran.
... y negros pelo negro. á Ju.a Miguez muger de
Manuel Pereira. vecinos dicha fr.a hanta de criar
... asta la edad de 5 años, y haver en cada uno dellos..
1865 mrs.

En 26 de Julho de 1787 se le p.o . . . . 60 y 36

En 26 de Julho de 1788 se le p.o . . . 54 06

En 27 de Julho de 1789 se le p.o . 30 . . 28

Enrecio

S.n Mart.n de Cozeiro

En 18 de Maio de 1786 se dio a Criar
Una Niña Expositta de esta R.l Cas
Maria del Socorro q.e tie de Hedad 4
meses Cara Redonda, Naris afilado, ojos
Pelo Rojo, Naris afilado, a Xptina
muger de Bartme Linares Vez.o de dha fr
Han la de Criar hasta la edad de 5 años
y han de hauer en Cada uno de ellos 1865

En 1.o de Julio se le p.o . . . . . .
En 1.o de Julio de 1788 se le p.o 5
en 5. de Julio de 1789 se le p.o 30

Ferrecio

Cortexada

[illegible] de Mayo de 1786 se dio a criar por año un

[illegible] exposito de esta Rl. casa llamado Antº. qe. tve.

[illegible] meses, cara redonda frente espaciosa nariz roma

[illegible] y pelo roxo à Bernda. da manna muger de

[illegible] Fernez. vozd. se ha fra. halo de criar hasta la

hd. de 5 años y aber en cada uno 1865 mrs

En 16. de Julio de 1787. se le pº. ..... 60 - 16

En 27 de Jullio de 1789 se le pº dos pagas y pr ellas 84 14

Ignacio

S.n Thome de Sorribas

En 18 de Mayo de 1786 se dio a criar por año una niña
exposita de esta R.l casa llamada Maria Ben.ta
58 meses cara redonda nariz roma ojos pardos
espaciosa y pelo roxo à dom.a Bustelo muger de dom.o
vez.a de dha fr.a hala de criar hasta la hed. de 5 años
en cada uno 1865 mrs

Ut 58

En 17 de Julio de 1787 se le p.o 60
En 12 de Julio de 1788 se le p.o 5
en 16 de Julio de 1789 se le p.o 30

Ferrecio

6 18 de Mayo de 1786 se dio à criar por año una niña

a de esta Rl. casa llamada Manuela q.e tv.e 4 y

ses cara ancha frente preñada nariz roma oxoiga

y pelo roxo à Jaz.ta Monteiro muger de Fernando do

to vez.a de dha fr.a hala de criar hasta la he.d de 5 años

y aber en cada uno 1865 mrs

En 27 de Julio de 1787 se le p.o - - - 60 y 16

En 26 de Julio de 1788 se le p.o 54 6

En 17 de Julio de 1789 se le p.o - - - 30 - 8

Genaro

Sta. Ma. de Asados

En 18 de Mayo de 1786 se dio a criar por año un
exposito de esta Rl. casa llamado Jno. q. tie. 46
cara redonda frente preñada nariz proporcionada ox
pardos y pelo roxo à Valentina Figueroa muger d
Fco. Gomez vezª. de dha frª. halo de criar hasta la
de 5 años y aber en cada uno 1865 mrs

ut 46

En 23 de Julio de 1787 se le pº ... 60

En 20 de Julio de 1788 se le pº 5

En 21 de Julio de 1789 se le pº 30

Fenecio

...lladabad

... de Mayo de 1786 se dio a criar por año una niña

...ita de esta R.l casa llamada M.a q.e t.e 60 cara

...cha frente preñada nariz afilada ojos gacios y pelo ne

...o à Josefa Gomez muger de Josef Mallo vez.a de

...la fr.a hala de criar hasta la hed. de 5 años y aber en

cada uno 1865 mrs

En 25 de Julio de 1787. se le p.o . . . 60 - 16

En 26 de Julio de 1788 - - 54 6

En 25 de Julio de 1789 se le p.o . . . . . 30 . 8

Enrecio

Sta. Marina de Arcos de Condesa

En 18 de Mayo de 1786 se dio a criar por año un n[illegible]

III 32 ponto de esta R^l. casa llamado Manuel Ant^o. q^e t[illegible]

meses cara redonda frente preñada nariz afilada o[illegible]

pardos y pelo negro à Ana M^a. S^n. Martin muger

Fran^co. Fontan vez^a. de dha frã halo de criar hasta la [illegible]

de 5 años y aber en cada uno 1865 mrs

En 24 de Julio de 1787. se le p^o. . . . 60

En 26. de Julio de 1788. se le p^o. . . . 5[illegible]

En 26. de Julio de 1789. se le p^o. . . . 3[illegible]

O. Precio

Poulo

[illegible] 18 de Mayo de 1786 se dio a criar por año una niña

[illegible]ta de esta Rl. casa llamada Juana q.e tie. 39 me

[illegible] cara redonda frente espaciosa nariz roma ojos

[illegible]cios y pelo roxo à Ant.a Moure mug.r de Benito

[illegible]stral vez.a de dha fr.a halo de criar hasta la he.d de

5 años y aber en cada uno 1865 mrs

En 22 de Julio de 1787 se le p.o . . . . . 60 . . 16

En 27 de Julio de 1788 se le p.o 54 06

En 18 de Julio de 1789 se le p.o — 30 y 8

Genero

9 Sn. Julian de Guimarey

En 18 de Mayo de 1786 se dio a criar por año un nin[illegible]
exposito de esta Rl. casa llamado Julian q. tie[illegible]
M 39 ses cara redonda nariz afilada frente preñada [illegible]
gacios y pelo negro a Agustina Pera. mug. de Franco.
vezª. de dha frã. halo de criar hasta la hed. de 5 años
ver en cada uno 1865 mrs

En 15. de Julio de 1787. se le pº. . . 60
En 13. de Julio de 1788. se le pº. . . 5[illegible]
en 15 de Julio de 1789 se le pº. . . 30

Fenª

de Encrobas

[illegible] de Maio de 1786 se dio a criar por año una niña

[illegible]ita de esta Rl. casa llamada Ysabel q.e tie 42

meses cara ancha frente preñada nariz roma ojos

pelo negro à Manuela Gomez muger de Juan Ar

nes vez.a de la fr.a hala de criar hasta la hed. de 5 a.s

y aber en cada uno 1865 mrs

En 24 de Julio de 1787. se le p.o . . . 60 . . 16

En 24 de Julio de 1788. se le p.o . . . . 54 . . 6

En 24 de Julio de 1789 se le p.o 30 8

Fern.z

Sn. Roman de Encrobas

En 18 de Mayo de 1786 se dio a criar por año u
niña exposita de esta Rl. casa llamada viz
M. 42 badora q. tie. 42 meses cara ancha frente pren
nariz roma oxos gacios y pelo roxo a Ma. Bo
tureira muger de Pedro casares vezª. de dha fr
hala de criar hasta la hd. de 5 años y aber en
cada uno 1865 mrs.

Traslamta en 13 de Dre de 1786

Sen.

ntre cruzes

[illegible] de Mayo de 1786 se dio a criar por año una

[illegible]a exposita de esta Rl. casa llamda. Manla. qe. tie.

[illegible]5 meses cara ancha frente espaciosa nariz roma

[illegible]os y pelo negro a domª. Rey mugr. de Adrian Rez.

vezª. de dha frª. hala de criar hasta la hed. de 5 años

y aber en cada uno 1865 mrs

Fraxola mta. en 18. de 9re. de 1786.

En 26 de Julio de 1787. se le pº. ... 19..24

Fenecio

Sn. Pedro de Zea

En 18 de Mayo de 1786 se dio a criar por año una
niña exposita de esta Rl. casa llamda. Ysabel q
34 meses cara ancha frente preñada nariz ro
ojos y pelo negro a Ypha Gra. mugr. de Jazto. falcon
vezª. de dha fª. hala de criar hasta la hed. de 5 añ
y aber en cada uno 1865 mrs

34

En 23 de Julio de 1787 se le pº... 60.
En 15 de Julio de 1788 se le pº... 54.
En 24 de Julio de 1789 se le pº... 30.

Enrecido

Beba

18 de Maio de 1786 se dio a criar por año una

[illegible]ña exposita de esta R.l casa llamada Ana M.a

q.e tie. 41 meses cara redonda frente espaciosa

[illegible]ariz afilada ojos gacios y pelo roxo à Josefa

thome muger de Pedro Ant.o suarez vez.a de dha fr.a

hala de criar hasta la hed. de 5 años y auer en cada

uno 1865 mrs

En 26. de Julio de 1787 se le p.o 60. 16

En 29 de Julio de 1788 se le p.o 54. 6

En 23 de Julio de 1789 se le p.o 30. 8

[illegible]

5.n Jorxe de Ved

En 18 de Mayo de 1786 se dio a criar por año un niño exposito de esta R.l casa llam.do Ju.o tho

Ut 39 q.e t.e 39 meses cara redonda nariz roma fren prenada ojos y pelo negro a Ut.a Janeiro muger de Ju.o valado ves.a de dha fr.a halo de criar hasta la he.d de 5 años y aber en cada uno 1865 nrs

En 22 de Julio de 1787 se le p.o ... 60 ...

En 7 de Julio de 1788 se le p.o ... 54

En 19 de Julio de 1788 se le p.o ... 30

Ferreira

En 18 de Mayo de 1786 se dio a criar por año un
niño exposito de esta Rl casa llamdo. Juo. Antº.
q. tie. 39 meses cara redonda nariz afilada frente
espaciosa ojos gacios y pelo negro a Jua. Matalo
bos muger de Juo. Lopez vezd. de dha fa. halo de cri
ar hasta la hedad de 5 años y auer en cada uno
1865 mrs

En 22 de Julio de 1787 se le pº. . . . 60 – 16

En 7 de Julio de 1788 se le pº. . . . 54 . . 6

En 19 de Julio de 1789 se le pº. . . . 30 . 8

Fenecido

Sn. Julian de vea

En 18 de Mayo de 1786 se dio a criar por año una

niña exposita de esta Rl. casa llamada Ma. de

Ut 40 q. tie. 40 meses cara ancha frente preñada nar

roma ojos y pelo negro à Franca. da Pena muger

Manl. Roz. hala de criar hasta la hd. de 5 an

y aber en cada uno 1865 mrs

En 22 de Julio de 1787 se le pº . . . . . 60 . .

En 13 de Julio de 1788 se le pº . . . 54

En 24 de Julio de 1789 se le pº . . . 30

Fonseca

nteles

En 18 de Mayo de 1786 se dio a criar por año un

ño exposito de esta R.l casa llam.da Ant.o q.e tie.

42 meses cara redonda frente preñada nariz roma

ojos y pelo negro à Fran.ca Requeixo muger de Pe

dro Oliveira vez.a de dha fr.a halo de criar hasta

la hed. de 5 años y aber en cada uno 1865 mrs

En 29 de Julio de 1787 se le p.o 60-16

trasplom.to en 8.o de 7.re de 1787

Tent

S.n Ju.o de Santeles

En 18 de Mayo de 1786 se dio a criar por año un n[illegible]
exposito de esta R.l casa llamado Man.l q.e tu.e 4[illegible]
M 42 ses cara redonda frente espaciosa nariz roma [illegible]
gacios y pelo negro à M.a de Pazos muger de [illegible]
so R.ez vez.a de la fr.a halo de criar hasta la h[illegible]
de 5 años y aber en cada uno 1865 mrs

En 29 de Julio de 1787. se le p.o 60 -
En 20 de Julio d. el 788 se le p.o 54
En 24 de Julio de 1789 se le p.o 30

Ferrero

Quembre

En 18 de Mayo de 1786 se dio a criar por año un niño

exposito de esta Rl casa llamado Balthasar q.e tie 37

meses cara redonda nariz afilada frente espaciosa

ojos negros y pelo roxo a Ma. taboada muger de

Pedro Mez. vez.a de dha fr.a halo de criar hasta la

hed. de 5 años y hauer en cada uno 1865 mrs

En 16 de Julio de 1787 se le p.o - - - - - - 60 16

En 5 de Julio de 1788 se le p.o - - - - - - - - 54 - 6

En 4 de Julio de 1789 se le p.o - - - - - 30 - 8

Ignacio

Sta. Ma. de Ordenes.

37

En 18 de Maio de 1786 se dio a criar p.r año una niña exposita de esta R.l casa llamada Ma. q.e ti.e 37 cara redonda naris aplado ojos pardos frente espaciosa y pelo negro a Ma. Bezerra muger de Antonio Manteigas hala de criar h.ta la hedad de 5 años. y haver en cada uno de ellos 1865 mrs.

En 25 de Julio de 1787 se le p.o . . . . . 60 .

En 10 de Julio de 1788. se le p.o . . . . . 54 .

En 25 de Julio de 1789 se le p.o . . . . . 30 .

inde

En 18 de Mayo de 1786 se dio à criar por año una

niña exposita de esta R.l casa llamada M.a q.e tu.e

37 meses cara ancha, frente preñada nariz roma

frente preñada ojos y pelo negro, à Micaela Suarez

muger de Balthasar Nieto vez.a de dha fr.a halo de

criar hasta la hed. de 5 años y aber en cada uno 1865

mrs

En 26. de Julio de 1787 se le p.o ..... 60 - 16 -

En 31 de Julio de 1788 se le p.o ..... 54 . . 6

En 26. de Julio de 1789 se le p.o . . . . 30 . . 8

Fern.z

Sn. Christobal de Tabestre

En 18 de Mayo de 1786 se dio a criar por año una
niña exposita de esta Rl. Casa llamada Balthas
M 34 qe. tie. 34 meses cara ancha frente preñada nariz
roma ojos gacios y pelo rojo à Antª. de Noia mu
de Jph. Gonzs. vezª. de dha frª. hala de criar hasta la
hed. de 5 años y aber en cada uno 1865 mrs.

En 8. de Julio de 1787. se le pº. 60. 6
En 31 de Julio de 1788 se le pª. . . . . 54.
En 4 de Julio de 1789 se le pº. - - - 30

Fenero

te

En 18 de Maio de 1786 se dio a criar por año una

niña exposita de esta Rl. casa llamada Ju.a Ben.ta

que tie. 37 meses cara ancha frente espacios a

nariz roma ojos y pelo negro à Juana vazq.z

muger de Ant.o Rial vez.a de dha fr.a hala de criar

hasta la hed. de 5 años y aber en cada uno 1865 mrs

En 18 de Julio de 1787 se le p.o 60 16

En 29 de Julio de 1788 se le p.o . . . 54 - 6

En 21 de Julio de 1789 se le p.o . . . . 30 . . 8

Fenecio

Sn. Berisimo de Arcos

En 18 de Mayo de 1786 se dio a criar por año un niño exposito de esta Rl. casa llamado Antº. q

M. 43 qe. tie. 43 meses cara ancha frente preñada na roma ojos y pelo negro à Benta. Piso muger de dela Igla. halo de criar hasta la hd. de 5 años y ha uer en cada uno 1865 mrs

En 24 de Julio de 1787 se le pº. . . 60

en 24 de Julio de 1788 se le pº. - - - - 54

En 25 de Julio de 1789 se le pº. 30

Fenecio

dedo

En 18 de Mayo de 1786 se dio a criar por año un

niño exposito de esta Rl. casa llamado Jph Ma.

qe tr. 47 meses cara redonda frente es paciosa na

riz roma ojos gacios y pelo rojo a Ma. Franca da

serra muger de Ferndo. serra halo de criar hasta

la hd. de 5 años y aber en cada uno 7865 mrs

En 23 de Julio se le po . . . . . 60 . . 16

En 8. de Julio de 1788 . . . . . 54 . . . 6

En 6. de Julio de 1789 se le po. . . . . 30 . . 8

Fenecio

S.ta M.a de Ruz

En 18 de Mayo de 1786 se dio a criar por año un niño exposito de esta R.l casa llamado Mo tin q.e ti.e 36 meses cara redonda. frente espacio nariz roma ojos gauos y pelo rojo a thomasa Andr.e muger de Jph Brandon vez.a de dha fr.a ha de criar hasta la he.d de 5 años y aber en cada uno 1865 mrs

Donbodan

En 18 de Mayo del 1786 se dio à criar por año una niña exposita de esta Rl casa llamada Juana q.e tie. 54 meses cara ancha frente preñada na uz roma oxos gacios y pelo roxo à Ma. Pampin muger de Anastacio Gra vez.a de dha fr.a hala de criar hasta la he.d de 5 años y auer en cada uno 1865 mrs

En 6 de Julio de 1787 se le p.o ..... 60..16.

En 16 de Julio de 1788 se le p.o ..... 54 . 6

En 20 de Junio de 1789 ..... 30 . . 8

[signature]

70 S.n Salbador de taragoña

En 18 de Maio de 1786 se dio a criar por año una niña exposita de esta R.l casa llamada M.a Ju.a

M 36 q.e tie. 36 meses cara ancha frente espaciosa na riz roma ojos gacios y pelo roxo a M.a Ra mallo muger de dom.o Fig.a vez.a de dha fr.a hala de criar hasta la he.d de 5 años y auer en cada uno 1865 m.

En 25. de Julio de 1787. se le p.o 60-

en 2 de Ag.to de 1788 se le p.o - - - - -

en 6 de Julio de 1789 se le p.o - - -

Jenear

...eda

En 18 de Mayo de 1786 se dio a criar por año un niño

...sposito de esta Rl. casa llamado Josef que tiene 38 meses

...cara redonda frente preñada nariz afilada ojos gacios

...pelo negro a Maria Freire muger de Caet.o do Couto

...ez.a de dha fr.a halo de criar hasta la hed. de 5 años

y auer en cada uno 1865 mrs

En 11 de Julio de 1787 se le p.o ..... 60 - 16

8 de Julio de 1788 se le p.o ..... 54 - 6

En 5 de Julio de 1789 se le p.o - - - - 30 - 8

Fenero

Sn. Martin de Laraño

En 18 de Mayo de 1786 se dio a criar por año un niño
Esposito de esta Rl. casa llamdo. Balthasar qe. tve. 39
Ut. 139 meses cara redonda frente espaciosa nariz afilada
ojos gacios y pelo roxo a Silbestra diaz muger de Jph.
Martz. vezd. de dha fra. halo de criar hasta la hed. de
años y aber en cada uno 1865 mrs

En 8 de Jullio de 1787 se le pº - - - - 60

Este Niño de arriba se mandó entregar pr. el Sr. Admon.
adn. Manuela Gil Soltra. su Me. vecina de la Pharroqa.
de Santa Susana, segn. Memal. qe. se le presentó por la Sra.
dha., y por Decreto de 12. de el corrie. se le mandó ha-
cer dha entrega dando afianza a satisfdn. de la Me.
Mayor de Niños, la que esta le tomó segn. la atestadn.
qe. puso a continuaon. de dho Memal. y decreto, en vista
de qe. los Padres que lo criaban se lo entragaon. en 16.
de febro. de 1788. —

El Memorial queda en el mazo de pedimtos.

En 10 de Julio de 1788. se le pº. 35-8

de Remesar

En 18 de Mayo de 1786 se dio a criar por año una ni
ña exposita de esta Rl. casa llamada Ma. Rosa qe.
tie. 38. cara ancha frente preñada nariz roma ojos
y pelo negro à Colieta. Calbo solta. vezª. de dha fra. hala
de criar hasta la hd. de 5 años y auer en cada uno
4865 mrs

En 8 de Julio de 1787 se le pº. - - - - 60 y 16

En 5 de Julio de 1788 se le pº. . . . . 54 . . 6

En 7 de Julio de 1789 se le pº . . . . . 30 . . 8

Perecido

S.n Viz.te de Nibeiro

En 18 de Mayo de 1786. se dio a criar por año un niño exposito de esta R.l casa llamado Ben.to q.e tien

Nº 58 58 meses cara redonda frente espaciosa nariz à fu da ojos gacios y pelo negro à Julian de la Ygla vez.o de dha fr.a halo de criar hasta la hed. de 5 años y aver en cada uno 1865 mrs v.on

En 23. de Julio de 1787. se le p.o .... 60 ... 16

Somoza

En 18 de Mayo de 1786. se dio a criar por año un niño exposito de esta Rl. casa llamado Juº. Rafael Rosdo. q. tuve. 48 meses cara redonda frente espaciosa nariz roma ojos y pelo negro a Mª. Gonzs. mugr. de Manl. Rez. vezª. de dha frª. halo de criar hasta la hed. de 5 años y aber en cada uno 1865 mrs

En 12 de Julio de 1787 se le pº - - - - - - 60 16

En 6 de Julio de 1788 se le pº - - - - 54 . 6

En 11 de Julio de 1789 se le pº - - - - 30 . . 8

Ha fenecido

S.n Pedro de Rebon

En 18 de Mayo de 1786 se dio a criar por año un niño exposito de esta R.l casa llam.do Fern.do Ramo

Ll. 36 q.e t.e 36 meses cara ancha frente espaciosa nariz roma ojos gallos y pelo rojo a Josefa Ruibal muger de Man.l Riñ.o vez.a de dha fr.a halo de criar hasta la hed. de 5 años y aber en cada uno 1865 mrs

En 25. de Julio de 1787 se le p.o ... 60 - 16

En 13 de Julio de 1788 se le p.o ... 54 - 6

En 7 de Julio de 1789 ... 30

Fenecido

Rebon

En 18 de Mayo de 1786 se dio à criar por año una niña exposita de esta Rl. casa llamada Ma. del Carmen qe. tie. 36 meses cara ancha frente preñada nariz roma ojos y pelo negro à Ma. Ferro muger de Ramon Caramei vez.a de dha fa. hala de criar hasta la hd. de 5 años y aber en cada uno 1865 mrs

En 25. de Julio de 1787 se le pº. . . . 60 - 16 -

En 13 de Julio de 1788 se le pº. . . 54 . 6

En 20 de Julio de 1789 se le pº. . . . . 30 . . 8

Fenecio

5ta. Marina de Verdia

En 18 de Mayo de 1786 se dio a criar por año un niño exposito de esta Rl. casa llamado Juº. Franco.

M 34 q. tie. 34 meses cara redonda frente espaciosa tra-
riz roma ojos y pelo negro à Ma. Garabal mugr.
de Franco. Suarez vezª. de dha frª. halo de criar has-
ta la hed. de 5 años y aber en cada uno 1865 mrs

En 15. de Julio de 1787. se le pº. . . . . 60 - 16.

En 13 de Julio de 788 se le pº - - - - - 54.

En 26 de Jullio de 1789 . . . . . 30 -

[illegible]

...nado

En 18 de Mayo de 1786 se dio a criar por año una niña exposita de esta R.l casa llamada Agustina q.e tie. 36 meses cara redonda frente preñada nariz roma ojos y pelo negro à M.a R.ez mug.r de Nicolas Gago vez.a de dha fr.a hala de criar hasta la hed. de 5 años y aber en cada uno 1865 mrs

En 15. de Julio de 1787. se les p.o .... 60 - 16 -

En 17 de Julio de 1788 se le p.o - - - - - 54 . 6

traxolo m.to en 18 de Diz.e de 1788

En 19 de Julio de 1789 se le p.o . 25 . 4

[signature]

A. M. C. D. e [illegible]

Sn. Martin de Oroso

En 18 de Mayo de 1786 se dio a criar por año una niña exposita de esta Rl. casa qe. se llama Ma. Manla. qe. tie. 39 cara ancha frente preñada nariz roma ojos y pelo negro à Ypha Cabaleiro mugr. de Ambrosio Carballo vezª. de dha fta. halo de criar hasta la hed. de 5 años y aber en cada uno 1865 mrs

Mt 39

En 22. de Julio de 1787 se le pº. 60

En 25. de Julio de 1788 se le pº. . . 54

En 23. de Julio de 1789 se le pº. . 30

[illegible]

may

En 18 de Mayo de 1786 se dio a criar por año una niña exposita de esta Rl. casa llamada Mdn.la Ma. q. tie. 36. meses cara redonda frente espaciosa nariz roma ojos gacios y pelo negro à Ma. Ana Madalena muger de Yg.no Maquieira vez.a de dha fa. hala de criar hasta la hd. de 5 años y aver en cada uno 1865 mrs

En 23 de Julio de 1787 se le p.o . . . . . 68 . . 16

En 22. de Julio de 1788. se le p.o . . . . . 54 . . . 6

En 26 de Julio de 1789 . . . . . 30 . 8

5.n thome de Ames

En 18 de Mayo de 1786 se dio a criar por año una niña exposita de esta R.l casa llamada M.a fran.ca que tie. 34 meses cara ancha frente preñada na

M 34

riz roma ojos gacios y pelo roxo à dom.a Moroso muger de Juan de Lens vez.a de dha frã hala de criar hasta la hed. de 5 años y auer en cada uno 1865 mrs

En 15. de Julio de 1787. se le p.o 60 16

En 27 de Julio de 1788 se le p.o 54 00

En 23. de Julio de 1789. se le p.o 30 00

Ju

Crecio

los Angeles

En 18 de Mayo de 1786 se dio a criar por año una niña exposita de esta Rl casa llamda Ma q tie 41 meses cara ancha frente espaciosa nariz roma ojos gacios y pelo roxo à Agustina Romo mugr de Manuel Pera vezd de dha fra hala de criar hasta la hed de 5 años y auer en cada uno 1865 mrs

En 29 de Julio de 1787 se le po ..... 60 .. 16

En 17 de Julio se le po ..... 54 .. 6

En 27 de Julio de 1789 se le po ..... 30 . 8

Ernesto

Sn. Martin de fiestras.

En 18. de Maio de 1786. se dió a criar p.r año un Niño exposito de esta R.l casa llamado thomas que ti.e 54 meses. cara grande y redonda, naris roma, ojos pardos, frente preñada y espaciosa, pelo roxo, a Margarita Bueno muger de Luis Alonso vez.os de dicha fr.a hanlo de criar h.ta la edad de 5 años y haver en cada uno de ellos 1865 m.

En 16. de Julio de 1788. se le p.o 1.a y 2.a p.a 0 44

En 9 de Julio de 1789 se le p.o la 3.a . 0 36

. delos q.e pasan p.r año el de 1787

Ruiz

En 18 de Mayo de 1787. se dio a criar por año una
nina exposita de esta R.l casa llamada M.a Ca
ietana q.e t.e de hedad 48 meses cara ancha frente
espaciosa nariz roma ojos pardos à Ben.ta verdia
muger de Pasqual Calbo vez.a de dha fr.a hala de
criar hasta la he.d de 5 años y hauer en cada uno
1865 mrs.

En 24 de Julio de 1788 se le p.o . . . 60 16
En 24 de Julio de 1789 se le p.o . . . . . 54 . 26
En 24 de Julio de 1790 se le p.o - - - - 30 8.

Fenecio

5.ta Maria de Iria

En 18 de Maio de 1787. se dio a criar por año una niña exposita de esta Rl. casa llamada Juana q. tie.

M 42 42 meses cara redonda nariz à filada frente espaciosa ojos pardos y pelo negro à Juana Miguez muger de Ben.to Gonz.s vez.a de dha fr.a hala de criar hasta la hedad de 5 años y aber en cada uno 1865 mrs

En 15 de Julio de 1788 se le p.o - 60 y
en 20 de Julio de 1789 se le p.o - 51
En 12 de Julio de 1790 se le p.o - - 30 -

Fenecio

Prades y Gallegos

En 18 de Maio de 1787. se dio a criar por año una
nina exposito de esta R.l casa llamada M.a Ant.a
q.e tie. 36 meses cara ancha frente espaciosa ojos
negros nariz roma y pelo negro a M.a R.ez mug.r
de Melchor R.ez vez.a de dha fr.a hala de criar
hasta la he.d de 5 años y aber en cada uno 1865 mrs

En 25. de Julio de 1788. se le p.o ... ~~60~~ 160 16

En 24 de Julio de 1789 se le p.o ... 54 - 6

En 24 de Julio de 1790. se le paga ... 30 - - 8.

Sta. Maria de teo

En 18 de Mayo de 1787 se dio a criar por año una niña exposita de esta Rl. casa llamada Joaquina

M 41 q. tie. 41 meses, cara ancha frente espaciosa nariz roma ojos y pelo negro a dom.a Conde muger de Ant.o de Carbia vez.a de dha fr.a hala de criar hasta la hed. de 5 años y haber en cada uno 1865 mrs

En 26 de Julio de 1788 . . . 60. 16

En 6. de Julio de 1789 . . . 54.

en 3 de Julio de 1790. se le p.o . . . . . 30.

Fernandez

de Porqueira.

En 18 de Mayo de 1787. se dio à criar por año un niño exposito de esta Rl. casa llamado Vizte. q. tve. 51 meses cara redonda frente espaciosa nariz roma ojos y pelo negro à Manuela Grã muger de Berndo. Grã halo de criar hasta la hd. de 5 años y aber en cada uno 1865 mrs.

En 25 de Julio de 788	60.	y 16
En 9. de Julio de 1789 se le pº	54.	8
En 9. de Julio de 1790 se le pº	30	8

Fenecio

San Miguel de Siador y Silleda

En 18 de Mayo de 1787. se dio a criar por año un
Exposito de esta Rl. Casa llamado Josef Bruño que
M. 41 41. meses cara ancha frente preñada nariz roma o
y pelo negro à Justa villar muger de Antº. sanchez
de criar hasta la hd. de 5 años y aber en cada uno 186
mrs.

En 20 de Julio de 1788 se le pº - - - - - - - - 6

en 13 de Julio de 1789 se le pº. - - - - - - 52

en 28. de Julio de 1790 se le pº - - - - 3

...des

...8 de Mayo de 1787 se dio a criar por año una niña

...posita de esta Rl. casa llamada Ma. theresa q. tiene

... meses cara ancha frente preñada nariz roma ojos

... pelo negro à Maria Blanco muger de Alberto Martz

vez.a de dha fr.a hala de criar hasta la hd. de 5 años y auer

en cada uno 1865 mrs.

En 24. de Julio de 1788. se le p.o ..... 60 ... 16.

en 24 de Julio de 1789 se le p.o 94. 08

en 24 de Julio de 1790 se le p.o ..... 30 -- 8.

S.n Clemente de Pazos do Allo

En 18 de Mayo de 1787 se dio a criar por año un ni[illegible]
expositos de esta R.l casa llamado Ramon M.a Lor.co
M 38 t.e 38 meses cara redonda frente preñada nariz à filad[illegible]
ojos y pelo negro à M.a Ant.a Caam.o muger de Cae[illegible]
R.ez vez.a de dha fr.a halo de criar hasta la hedad de 5 a.s
y aber en cada uno 1865 mrs

En 26 de Julio de 1788 se le p.o - - 6

...eixas

...18 de Maio de 1787. se dio a criar por año una niña ex...
...ta de esta Rl casa llamada Ma. Josefa q.e tiene 48 me...
...s cara ancha, frente preñada nariz roma ojos y pe...
...o negro à Ygnes de Mato muger de Pedro de Gendeveza.
...de dha fra. hala de criar hasta la hed. de 5 años y aber en
cada uno 1865 mrs

En 25. de Julio de 1788. se le p.o ..... 60 .. 16

En 24. de Julio de 1789 se le p.o ..... 54 ... 6

En 23 de Julio de 1790 se le p.o -- 30 .. 8

Fenecio

Sant.º de Louro

En 18 de Maio de 1787 se dio à criar por año una niña exposita de esta R.l casa llamada Josefa M.ª

M. 32

Ramona que tie.e 32 meses cara redonda frente espacio nariz roma oxos gacios y pelo negro à Juana da Ra muger de Ju.º Fran.co Fern.cz vez.a de dha f.a hala de cria hasta la h.d de 5 años y aber en cada uno 1865 mrs

En 27 de Julio de 1788 se le p.º . . . . . " 6

En 7 de Julio de 1789 se le p.º 54

En 8 de Julio de 1790 se le pag.º 30

Jenecio

...os Ang.s

...18 de Mayo de 1787. se dio à criar por año una niña
...posita de esta R.l casa llamada Maria Manuela q.e ti.e
...8 meses cara ancha, frente espaciosa Nariz à filada ojos
...y pelo negro à Margarita toxo muger de Andres Vieites vez.a
de dha fr.a hala de criar hasta la he.d de 5 años y aber en cada
uno 1865 mrs

En 5 de Julio de 1788 se le p . . . . . 60 . . 16

En 6 de Julio de 1789 se le p.o . . . . . 54 . . 6

Ento de Julio de 1790 se le p.o . . 30 . 8

Fenecio

S.n Vizente de Bama

En 18 de Mayo de 1787. se dio a criar por año una [illegible]

M 37 exposita de esta R.l casa llamada M.a q.e tu.e 37 meses [illegible]

ancha frente preñada nariz roma ojos gacios y pelo [illegible]

a Silbestra tarrio muger de Dom.o tarrio vez.a de dha fr.a [illegible]

de criar hasta la hedad de 5 años y aber en cada uno 1865 [illegible]

En 3 de Julio de 1788 se le p.o 6

En 2 de Jullio de 1789 se le p.o - - - - - - - 3

En 1.o de Jullio de 1790 se le p.o - - - - - - - 3

Genecio

Balorra

18 de Mayo de 1787. se dio a criar por año una niña
posita de esta Rl. casa llamada Ma. Anta. y e tie. 45 ca
ancha frente preñada, nariz roma ojos y pelo negro
a Andrea de Pazos muger de Simon da Ponte vez.a de dha
fa. hala de criar hasta la hd. de 5 años y aber en cada uno
1865 mrs

Traxolo muerto en 8 de Abrl. de 1788
En 7. de Julio de 1788. se le pº ..... 41 ... 20

S.n Pedro de Lantaño

M 48

En 18 de otubre de 1787. se dio denuncia por daño un n
caballo de esta Rl. casa llamado Manuel Bern.do ctr
q.e tiene 48 meses cara ancha frente preñada narizes
nra ojos y pelo negro de ctr.a Buzeta muger de Fran.
de Abalo vez.a dedha fr.a halo seiñar hasta la he
de 5 años saber encadaño 1865 mrs

En 16 de Julio de 1788 selep.o - - -

...a de Vigo y Lamas
5

En 18 de Mayo de 1787 se dio a criar por año una ni-
ña exposita de esta Rl. casa llamada Maria Josefa
del Carmen q.e tie. 39 meses, cara redonda frente espa-
ciosa nariz à filada ojos y pelo negro à Ma. Fern.ez
muger de Pedro de otero vez.a de dha fr.a hala de criar
hasta la hed. de 5 años y aber en cada uno 1865 mrs

En 3 de Julio de 1788 se le p.o . . . . . 60 . . 16

En 2 de Julio de 1789 se le p.o . . . . 54 . 6

En 10 de Julio de 1790 se le pago . . . 30 . . 8

Ju
Venecia

5.ª Mig.l de Pereira

En 18 de Mayo de 1787 se dio à criar por año un niño ex-
posito de esta R.l casa llamado Ventr.a Ros.do Fran.co q.e tenia
46 meses cara redonda frente preñada nariz à filada
Vt 46 oxos y pelo negro à Caret.a Agudelo muger de Vuz.te veiga
vez.a de dha Fr.a halo de criar hasta la he.d de 5 años y a-
ber en cada uno 1865 mrs

En 16 de Julio de 1788 se le p.o - - - - - 6

en 9. de Julio de 1789 se le p.o - - - - - 54

en 9 de Julio de 1790 se le p.o - - - - - 3

Venecida

feito

En 18 de Mayo de 1787. se dio à criar por año un niño llamado Manuel que tiene 38. cara ancha frente espaciosa nariz à filada ojos gacios y pelo rojo à Maria do Seixo muger de Antº Rez vezª de dha frª halo de criar hasta la hed. de 5 años y aber en cada uno 1865 mrs

En 25 de Julio de 88 se le pº - - - - - - - 60 y 16

En 2 de Julio de 89 pº - - - - - - 94 . 6

En 18 de Julio de 1790 se le pº - . . . 30 . . . 8

Fenecio

S. Miguel de Pexeiro

En 18 de Mayo de 1787 sedio acoxer por año un niño
en esta Al. casa llamado Josef g.e tv.o 38. meses
redonda fren es pauna narizs. roma ossos y pelo negro
á Rosa Coton muj.r de Fran.co Suarez vez.a dha Fx.a ha
xcxar hasta la hd. de 5 años, saber en cada uno 1865

M 38

En 17 de Julio de 1788 - - -

...do

...48 de Mayo de 1787 se dio à criar por año un niño

...xposito de esta Rl. casa llamado Josef Bento. q. tie. 40

...eses cara redonda frente espaciosa nariz à filada ojos

y pelo negro à Josefa Louzao vezª. de dha frª. halo de criar

hasta la hd. de 5 años y aber en cada uno 1865 mrs

En 27 de Julio de 1788 se le pº - - - - 60 16

En 24 de Julio de 1789 se le pº - - - 54 . 96

En 24 de Julio de 1790 se le pº - - - 30 - - 8.

Genecio

S.n Pelaxio de figueroa

En 18 de Mayo de 1787. se dio a criar por año un niño
posito de esta R.l casa llamado Andres que tie. 36 me
cara redonda frente espaciosa nariz roma ojos y pelo
gro a Micaela Gomez muger de Juan Couseiro vez.a de
fr.a halo de criar hasta la hedad de 5 años y aber en
uno 1865 mrs

Mt 36

En 24 de Julio de 1788. se le p.o .....

En 24 de Julio se le p.o .....

en 24 de Julio de 1790 se le p.o - - -

Fenecio

...za.

...18 de Mayo de 1787. se dio a criar por año una niña

...posita de esta R.l casa llamada Josefa Ant.a Florenti

...a que t.e 41 meses, cara ancha frente preñada nariz

...oma ojos gallos y pelo roxo, à Manuela Gomez mu

...ger de Juan Raizes vez.a de dha fr.a hala de criar hasta

...la he.d de 5 años y auer en cada 1865 mrs

En 25 de Julio de 1788 se le pago - - 60 y 16

En 26 de Julio de 1789 se le pago - - 54 . 8

En 11 de Julio de 1790 se le pago - - 30 - 8

Venecio

5.ta Maria de trasmonte

En 18 de Maio de 1787. se dio a criar por año una niña exposita de esta R.l casa llamada Maria R.

M 38 que tiene 38 meses cara redonda ojos negros pelo rox nariz afilada frente espaciosa a Fran.ca Rey solt.a vez.a de dha Fr.a hala de criar hasta la hed. de 5 años y aber en cada uno 1865 mrs

En 16 de Julio de 1788 se le p.o - - - - - 60

En 19 de Julio de 1789 se le p.o - 5

En 25 de Julio de 1790 se le p.o - 30

Fenecio

Balsa
6

18 de Mayo de 1787 se dio de criar por año una nina
posita de esta Rl. casa llamada Antª. Luisa, que tiene
8 meses cara redonda frente espaciosa nariz roma
ojos y pelo negro a Mª. Antª. Reina muger de Gabrl.
Pez hala de criar hasta la hd. de 5 años y aber en ca
uno 1865 mrs

En 24. de Julio de 1788. se le pº. . . . . 60 . . 16.

trasplamta en 25 de 8re de 1788

En 24 de Julio de 1789 se le pº. . . . . 17 . 8

Genero

Sn. Julian de Piñeiro

En 18 de Maio de 1787. se dio a criar por año un
exposito de esta Rl. casa llamado Gabriel que tien
meses cara redonda frente espaciosa nariz roma ex
y pelo negro à Josefa Pereiras muger de Antº. Rey ve
de dha frª. halo de criar hasta la hd. de 5 años y a
ver en cada uno 1865 mrs

Nº 38

En 6 de Julio de 1788 se le pº - - - - - - - - - -

En 5. de Julio de 1789 se le pº - - - - - - - - - - - - - - -

en 11 de Julio de 1790. se le pº - - - - -

Fenecia

Pineiro

48 de Maio de 1787 se dio a criar por año una niña
posita de esta Rl. casa llamada Maria q. tie. 38
ses cara ancha frente preñada nariz roma ojos ga
os y pelo negro a Benta. Caldeiro muger de Andres de
Riendo vezd. de dha fra. hala de criar hasta la hed. de 5 as
ber en cada uno 1865 mrs

En 6 de Julio de 1788. se le po. . . . . 60 . . . 18

En 5 de Julio de 1789 se le po. . . . . 54 . . . 6

En 11 de Julio de 1790. se le po. . . . . 30 . . 8.

Fenecio

Sn. Miguel dos Agros

En 18 de Maio de 1787. se dio de criar por año una niña exposita de esta Rl. casa llamada Maria there[illegible] q. tiene 35 meses cara redonda frente espaciosa nariz rom[illegible] ojos, y pelo negro a Antª. Morlan muger de Salbador Guillin vezª. de dha frª. hala de Criar hasta la hed. de 5 a[illegible] faber en cada uno 1865 mrs

M 35

En 6 de Julio de 1788. se le pº. 6

en 5 de Julio de 1789. se le pº. 5

En 11 de Julio de 1790. se le pº. 3

Fr. Fenecio

...bal de Bruallos

...n 18 de Mayo de 1787 se dio a criar por año una

...ña exposita de esta Rl. casa llamada Mª. Benta.

...tve. 32 meses cara ancha frente espaciosa nariz

...oma, ojos negros y Pelo rojo à Phª. Pais mugr.

...Bentª. Casado vezª. de dha frª. hala de criar

...asta la hed. de 5 años y aber en cada uno 1865 mrs

En 26. de Julio de 1788. se le pº. . . . 60. 26

En 21 de Julio de 1789 se le pº. . . 54. 36

En 24 de Julio de 1790 se le pº . . . 30. . 8

Fr. Fenecio

Sta. Ma. de Dodro junto á Padron

En 18 de Maio de 1787 se dio á criar por año vna
niña exposita de esta Rl. casa llamada Ma. Ros
M. 40 que tie. 40 meses cara redonda frente prenada na
roma ojos gacios y pelo roxo á Josefa Perez mugr.
de Carlos Caiño vezª. de dha Fra. hala de criar hasta
la hed. de 5 años y aber en cada vno 1865 mrs

En 7. de Julio de 1788. se le pº. . . . .

En 4. de Julio de 1789 se le pº.
en 8 de Julio de 1790 se le pº - - - - -

Fenecio

al de Veseño

n 18 de Mayo de 1787. se dio a criar por año un niño ex
posito de esta Rl. casa llamado Antº. qe. tie. 54 meses
ara redonda frente espaciosa nariz afilada ojos
y pelo negro à Ma. Marin mugr. de Manl. vaam.de
oza. de dha Fra. halo de criar hasta la hed. de 5 años
y aber en cada uno 1865 mrs

En 25 de Julio de 1788 se le pº - - 60 16
En 26 de Julio de 1789 se le pº - - 54 . 6
en 26 de Julio de 1790 se le pº - - - - 30 — 8.

J. Fenecio

5.ta M.a de Entines

En 18 de Mayo de 1787 se dio a criar por año una niña exposita de esta R.l casa llamada Juana q.e tie.e 36 meses cara ancha, frente preñada nariz roma ojos gauos y pelo rojo a Rosa Rom.o muger de Dom.o Fern.ez vez.a de dha fr.a hala de criar hasta la hed. de 5 años y aber en cada uno 1865 mrs v.on

M 36

En 26. de junio de 1788. se le p.o

En 24 de Julio de 1789 se le p.o

En 15 de Julio de 1790 se le p.o

Fenecio

...tines

... 18 de Mayo de 1787. Se Dio de criar por año una

...ña exposita de esta Rl. casa llamada Josefa q. tie.

...6 meses cara redonda frente espaciosa nariz roma

...xos y pelo negro á Franca. de outon muger de Pedro

Buxan hala de criar hasta la hd. de 5 años y aber

en cada uno 1865 mrs

En 25 de Julio de 1788 se le p. . . 60 16

En 24 de Julio de 1789 se le p. . . . . 54 . . . 6

En 25 de Julio de 1790 se le pago . . . 30 — 8.

Fenecio

Sn. Lorenzo de Berdillo

En 18 de Mayo de 1787 se dio a criar por año una
ña exposita de esta Rl. casa llama Ma. del Rosario
M 47 q. tie. 47 meses cara ancha frente espaciosa nariz
ma ojos gauos y pelo roxo à Rosa Pose digo Ber
mugr. de Domo. Mariño vez. de dha. fra. hala de criar
hasta la hed. de 5 años y hauer en cada uno 1865 mrs

En 18. de Julio de 1788. se le po. . . . . .

Trajo la mta. en 9 de dizre. de 1788

En 18 de Julio de 1789 se le po. . . . . .

Genecio

Libran

[illegible]18 de Mayo de 1787. se dio á criar por año una
[illegible]ña exposita de esta de esta Rl. casa llamada Gregª.
[illegible] tᵉ. 36 meses cara redonda frente espaciosa nariz
[illegible]lada ojos gacios y pelo roxo á Mª. de vales mugr.
de Gregº. de Penas Vezª. de dha frª. hala de criar
hasta la hᵈ. de 5 años y aber en cada uno 1865 mrs
[illegible] 4 de Julio de 1788 se le pº. . . . . 60 . . 16

En 1º de Julio de 1789 se le pº. . . . . 54 . 6

En 2. de Julio de 1790 se le pº. . . . 30 8

[illegible]

Santa Maria de Oural

En 18 de Maio de 1787. se dio a criar por año una niña
exposita de esta Rl. casa llamada Ma. Josefa q. tiene 40
meses cara ancha frente preñada ojos negros nariz
M 40 roma y pelo roxo à Balthasara de Castro muger
de Pedro Fernez. vezª. de dha fª. hala de criar hasta
la hed. de 5 años y aber en cada uno 1865 mrs

En 6 de Julio de 1788. se le pº. 60

en 26 de Julio de 1789 se le Pº. 54

En 26 de Julio de 1790 se le pº - - - - - - - - - - 30

Fenecio

ia de Maroxa

En 18 de Mayo de 1787 se dio a criar por año un niño
exposito de esta Rl. casa llamado 42 meses cara redon
da frente espaciosa nariz roma ojos y pelo negro
a Dª Isabel de Ruias mug. de Pedro Tino halo de cri
ar hasta la hed de 5 años y hauer en cada uno 1865 mrs

En 17 de Julio de 1788 se le pº - - - - - - 60 16

En 26 de Julio de 1789 se le pº - - - 54 - 8

En 22 de Julio de 1790 se le pº - - - - - - - - - 30 8

Fenecio

Sr. Christobal de Donbodan

En 18 de Maio de 1787. se dio a criar por año un niño exposito de esta Real casa llamado Froilan Antº. que tiene 41 meses cara redonda frente espaciosa nariz roma ojos y pelo negro à Ysabel Rez. muger de Luis do Porto vezª. de dha Frª. halo de criar hasta la hedª. de 5 años y aber en cada uno 1865 mrs.

M 41

En 16 de Julio se le pº . . . . . m 16

80 En 18 de Julio de 1789 se le pº 54

en 24 de Julio de 1790. se le pº 30

Fenecio

Pardemarin

En 18 de Mayo de 1787 se dio à criar por año una nina exposita de esta Rl. casa llamada Josefa Fr.ca Ygna. q.e tie. 42 meses cara ancha frente preñada nariz roma ojos y pelo negro à Dom.a Fern.z muger de Matheo de Lors. vez.a de dha fr.a hala de criar hasta la hed. de 5 años ya ber en cada uno 1865 mrs

En 5. de Julio de 1789 se le pagaron da pagas . . 114 . . 22

En 4 de Junio de 1790 se le p.o . . . . . 30 . 8

Fenecida

5.ta M.a de troitosende

En 18 de Mayo de 1787 se dio a criar por año
niña exposita de esta R.l casa llam.da Rita Lor
q.e tie. 39 meses cara redonda frente espaciosa n
afilada ojos gacios y pelo negro a Greg.a de
lo muger de Juan Miguez vez.a de dha fr.a hala de
criar hasta la hed. de 5 años y aber en cada uno
1865 mrs

M 39

En 26 de Julio de 1788 se le p.o - - - - -

En 4 de Julio de 1789. se le p.o . . . . . .

En 4 de Julio de 1790 se le p.o

Jeneral

de enfesta

18 de Mayo de 1787 se dio a criar por año una niña

esposita de esta Rl. casa llamada Ma. manuela que

e 46 meses cara ancha frente preñada nariz ro

ta ojos y pelo negro a Ysabel estos qra. muger de

Bento. de Andre. vezd. de dha fra. hala de criar hasta

hed. de 5 años y aber en cada uno 1865 mrs

En 27 de Julio de 1788 se le pp. - - - - - - 60 16

En 5 de Julio de 1789 se le pp. - - - - - - - - 54 - 6

En 24 de Julio de 1790 se le pp. - - 30 — 8

Fr. Venerio

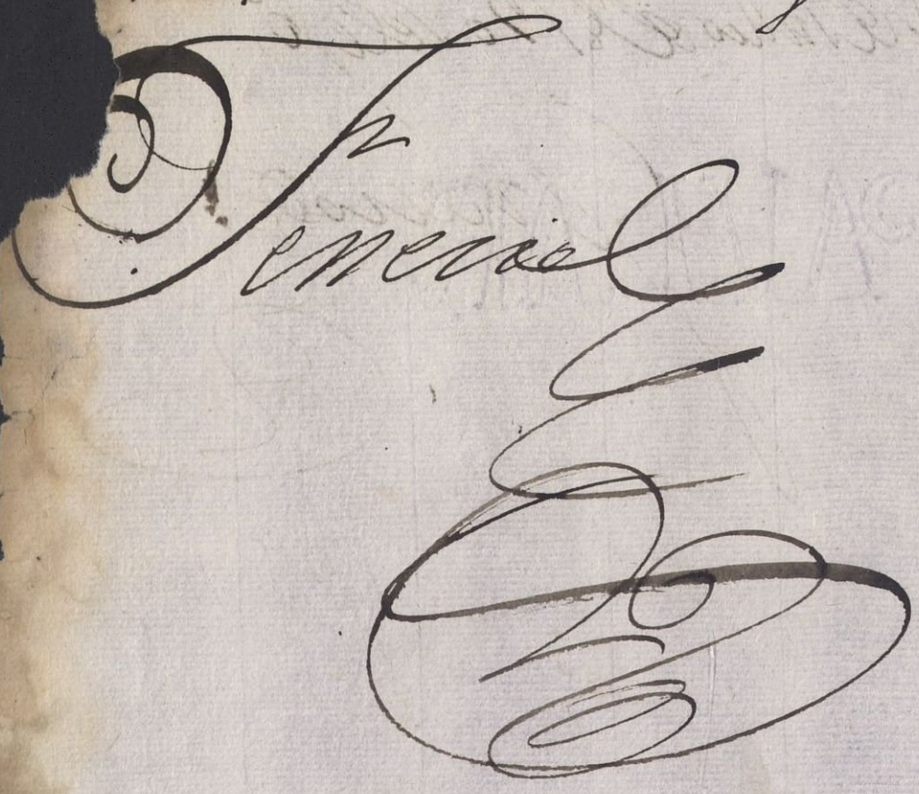

5.ta M.a de Dodro

En 18 de Maio de 1787. se dio dorrar por año un
exposito de esta R.l casa llamado Agustin q.e tiene 4
meses cara redonda frente espaciosa Nariz Ron
oxos gacios y pelo roxo á Fr.ca valeiron muger
Man.l Morales vez.a de la fr.a halo de criar hasta
la hed. de 5 años y auer en cada uno 1865 mrs

M 40

En 14 de Julio de 1788. se le p.o .....

En 18 de Julio de 1789 se le p.o . . .

En 18 de Julio de 1790 se le p.o .

Fenecio

rd

18 de Maio de 1787. se dio a criar por año una

ña exposita de esta R.l llamada M.a Juana q.e

42 meses cara ancha frente preñada nariz roma

os y pelo negro á Ant.a R.ez muger de Ant.o Perez

vez.a de dha Fr.a hala de criar hasta la he.d de 5 años

aber en cada uno 1865 mrs

En 25 de Julio de 1788 se le p.o . . 60 y 16

en 25 de Julio de 1790 se le p.o . . . 54 — 6.

en 14 de Julio de 1791 se le p.o . . . . . 33 . 2

Ferrecio

5.ta Cst.a de dos Yglas En 18 de Mayo de 1787 se dio a criar por dn

niño exposito de esta Rl. Casa llamado Manuel

Ut 48 tiene 48 meses cara redonda frente espaciosa na

roma ojos y pelo negro a Maria Balinas muger

Antº da Rua halo de criar hasta la hed. de 5 años

y aber en cada uno 1865 mrs

En 16 de Julio de 1788 se le pº - - - - - -

En 7 de Julio de 1789 - - - -

En 7 de Julio de 1790 se le pº - - -

Fenecio

Moreiras

18 de Mayo de 1787 se dio a criar por año un
año exposito de esta Rl. casa llamado Froilan Antº
tte. 47 meses cara redonda frente espaciosa nariz
goma ojos gacios y pelo roxo à Froilana da Vila
mugr. de Froilan Rez. vza. de dha fra. halo de cri
ar hasta la hd. de 5 años y aber en cada uno 1865 mrs

En 20. de Julio de 1788. se le pº . . . . . 60 . . 16

en 19 de Julio de 1789 se le pº . . . . . 54 . 26

En 17 de Julio de 1790 se le pº . . . . . .

Fenecio

Sn. Ysidro de los Angeles y Sn. Juo. de Calbente

En 18 de Mayo de 1787 se dio a criar por an[illegible]
una niña exposita de esta Rl. casa llamda. Ma.
Josefa qe. tie. 38 meses cara ancha frente pren[illegible]
M 38 nariz afilada ojos y pelo negro a Ma. Sez. muge[illegible]
de Juo. Gerazo vezª. se dha fr. hala de criar hasta
la hed. de 5 años y aber en cada uno 1865 mrs

En 7 de Julio de 1788 se le pº - - - -

en 9 de Julio de 1789 se le pº - - - -

En 4 de Julio de 1790 se le pº - - - -

Ignacio

Libro V. delos niños que pasan por año el de 1788

Año de 1788

48 de Mayo de 1788. se dio a criar por año una niña
posita de esta Rl. casa llamada Josefa que tiene
4 meses cara ancha frente preñada nariz roma ojos
pacios y pelo rojo a Andrea Gonzs. muger de Juan
Toledo vezd. de dha fra. hala de criar hasta la hedad
de 5 años y aber en cada uno 1865 mrs

Trasplamta en 25 de Dre de 1788

En 24 de Julio de 1789 sele po. . . . . 45 . . 17

Precio

San Esteban de Anos

En 18 de Maio de 1788 se dio a criar por año una niña exposita de esta Rl. casa llamada Francisca

M 34 que tiene 34 meses cara ancha frente prenada nariz roma ojos pardos y pelo roxo à Maria Vermz. m. de Josef Amarelle vza. de dha fra. hala de criar hasta la hd. de 5 años y aber en cada uno 1865 mrs.

En 24 de Julio de 1789 se le pº.

En 24 de Julio de 1790 se le pº.

En 25 de Julio de 1791 se le pº

Tenecio

e Agudelo y curro

5 de Mayo de 1788 se dio a criar por año una niña

posita de esta Rl. casa llamada Maria Rosa Ygna

c. 46 meses cara redonda frente preñada nariz roma

gacios y pelo negro à Maria Antª. vermez. muger de

Micael de outeda vezª. de dha frª. hala de criar hasta

a hed. de 5. años y aber en cada uno 1865 mrs.

En 14 de Julio de 1789 se le pº. 60 16

En 12 de Julio de 1790 se le pº. . . 54 6

En 11 de Julio de 1791 se le pº. . . . . 33 : 2

Fr. Ponceo

5.n Martin de Agudelo y curro

En 18 de Maio de 1788. se dio a criar por año una n
exposita de esta R.l casa llamada Bernarda que
46 meses cara ancha frente espaciosa nariz a
M. 46 da ojos y pelo negro à Maria Fontenla muger
vazquez vez.a de dha fr.a hala de criar hasta la hed
de 5 años y aber en cada uno 1865 mrs.

trasolad.a en 1.o de Ag.to de 1788 en Cuio de a
se le paga.n - - - - - - - - - - - - - - - - -

de Entines

18 de Maio de 1788. se dio a criar por año una

ra exposita de esta Rl. casa llamada Ygnacia que

e 48 meses cara redonda, frente preñada nariz roma

y pelo negro à Ygna. Blanco muger de Domo. Bu

xan vezd. de dha fra. hala de criar hasta la hedad de

años y aber en cada uno 1865 mrs

En 17 de Julio de 1789 se le pº	60	16
En 29 de Julio de 1790 se le pº	54	96
En 24 de Julio de 1791 se le pº	33	2

Enecio

Santiago de Meixome

En 18 de Mayo de 1788. se dio a criar por año un
exposito de esta Rl. casa llamado Ramon Juan que
M. 34 34 meses, cara redonda frente espaciosa nariz ro
ojos gacios y pelo roxo à Franca. Vilanoba muger de
casal vezd. se ha fa. halo de criar hasta la hed. de 5 años
y aber en cada uno 1865 rrs

En 4. de Julio de 1789 se le pagó

En 10. de Julio de 1790 se le Pagó

En 1º de Julio de 1791 se le pagó 3

Genero

de Varro

8 de Maio de 1788 se dio a criar por año una niña

posita de esta Rl. casa llamada Maria Franca

tiene 36 meses cara ancha frente preñada nariz

na ojos gacios y pelo negro a Ysabel Rebon mugr

de Phe. Couside vezd. de dha fra. hala de criar hasta

hed. de 5 años y aber en cada uno 1865 mrs

En 14 de Julio se le po. 60 16

En 11 de Julio de 1790 se le po. . . . 54 6

En 11 de Julio de 1791 se le po. 33 2

Fenecio

5.ta Maria de Perdecanay

En 18 de Maio de 1788. se dio à criar por año un
exposito de esta Rl. casa llamado Pedro que tiene 34
M 34 ses cara redonda frente espaciosa nariz roma ojos
cios y pelo roxo à Manuela Hortegueira muger
Andres Pinto vezª. de dha frª. halo de criar hasta la
hedad de 5 años y haber en cada uno 1865 mrs

En 13 de Julio de 1789 se le pº

En 11 de Julio de 1790 se le pº

En 11 de Julio de 1791 se le pº

Ferrecio

de Perdecanay

8 de Maio de 1788 se dio a criar por año una ni

exposita de esta Rl. casa llamada Maria Josefa

ti.e 34 meses cara ancha frente preñada nariz

ada ojos gacios y pelo roxo a Maria Ant.a mon

eagudo muger de Fructuoso Cousido vez.a de dha fr.a ha

de criar hasta la hed. de 5 años y aber en cada uno

865 mrs

En 14 de Julio de 1789 se le p.o . . . 60 . 36

En 11 de Julio de 1790 se le p.o . . . 54 6

En 11 de Julio de 1791 se le p.o . . . . . 33 . 2

Ferrecio

5.ta Justa de Moraña

En 18 de Maio de 1788 se dio a criar por año una niña exposita de esta R.l casa llamada Maria

M. 51. drea que tie.e 51 meses cara ancha nariz a filad frente espaciosa ojos gacios y pelo roxo a Rosa viuda de Agustin Monteagudo vez.a de dha fr.a hala de criar hasta la hedad de 5 años y aber en cada uno 1865 mrs

En 11 de Julio de 1789

En 12 de Julio de 1790 - se le p.o

En 24 de Julio de 1791 se le p.o

Ximeas

la Portela

18 de Maio de 1788 se dio à criar por año un ni

exposito de esta Rl. casa llamado Melchor q.e

36 meses cara redonda frente expaciosa naruz

ma, ojos gacios y pelo roxo à Maria Beneta

Eirin muger de Ben.to señorans vez.a de dha fr.a

ala de criar hasta la hed. de 5 años y aber en cada

uno 1865 mrs

En 14 de Julio de 1789 se le p.o . . . . 60 . 16

En 12 de Julio de 1790 se le p.o . . . 54 . 6

En 11 de Julio de 1791 se le p.o . . . . . 33 . 2

Sn. Pedro de Sorrizo y Barrañan

En 18 de Mayo de 1788 se dio a criar por año un
Exposito de esta Rl. casa llamado Manuel que tie. 3
ses. cara ancha frente espaciosa. nariz afilada ox
cios y pelo roxo à Bentra. Gomez muger de Pas q
Grã vezª. de dha frª. halo de criar hasta la hedo. de 5 a
y hauer en cada uno 1865 mrs

M 36.

En 4. de Julio de 1790 se le pº. - - - - 1

En 9 de Julio de 1791 se le pº. - - - - 3

Ferrecio

Donas y sucira

18 de Maio de 1788 se dio a criar por año un niño
...ito de esta Rl. casa llamado Josef Antº que tiene
... meses cara ancha, frente preñada nariz afilada ojos
... y pelo roxo à Rosa de la Yglª muger de Josef Calde
...as vezª. de dha frª. halo de criar hasta la hª. de 5 años
... hauer en cada uno 1865. mrs.

En 2 de Julio de 1787 - - - - - - 60 - 86

En 2 de Julio de 1790 se le pº. . . . 60 06

En 4 de Julio de 1791 se le pº. . . . . 33 . . 2

Ferreas

Sn. Christobal de Merin. y Riuadulla

En 18 de Maio de 1788. se dio à criar por año un
Esposita de esta Rl. casa llamada Antª. Maria
M. 48 48 meses cara ancha, frente preñada, nariz rom
pardos y pelo negro à Juana Martinez muger de
Albela vezª. de dha frª. hala de criar hasta la hed. de 5 a
y aber en cada uno 1865 mrs

en 11 de Julio de 1785 se le pª

en 18 de Julio de 1790 se le pº. - -

En 23 de 7re. de 1790 se entrego una ñia esposita ami Sra. Dª. Ana.

Esta Niña se entregó con orden del Sor. Administrador ami Sra. de Neira y Paramo vezna. dela Ciud. de Lugo pª. criarla y a fin que tan dultad. de esta Carga y libres de criar y aiudar ao interin subsista dha Niña en poder dela espresda. mi Sra. Dª. Ana y Juana Martinez a cuio Cargo estaua

de Mexin y Ruadulla

8 de Maio de 1788 se dio de criar por año una niña
ita de esta Rl. casa llamada Josefa Antª. qe. tve.
meses cara ancha frente preñada, nariz afilada ojos
elo negro à Juana de Andujar muger de Bartme.
Baldes vezª. de dha frª. hala de criar hasta la hedad
5 años y hauer en cada uno 1865 mrs

en 26 de Julio de 1789 se le pº.	60	56
en 24 de Julio de 1790 se le pº.	54	6
en 23 de Julio de 1791 se le pº.	33	2

Ferrecio

Sr. Christobal de Pesobre

En 18 de Mayo de 1788 se dio à criar por año un m[illegible]
exposito de esta Rl. casa llamado Josef que tie. 48
M 48 cara redonda frente espaciosa nariz à filada ox[illegible]
cios y pelo roxo à Madalegna segade vez.a se dha [illegible]
halo de criar hasta la hed. de 5 años y aber en cada un[illegible]
1865 mrs

En 27. de Julio de 1789. se le p.o
En 28. de Julio de 1790 se le p.o
En 13 de Julio de 1791 se le p.o

Ferrecio

...mo de Sergude

...8 de Maio de 1788. se dio a criar por año

...ño exposito de esta R.l casa llamado Jph Fr.co

q.e tie. 41 meses cara redonda, frente prenada

roma ojos pardos y pelo negro à M.a de Vigo

...uger de Fr.co Moran vez.a de dha fr.a halo de criar

...ta la he.d de 5 años y aber en cada uno 1865 mrs

...9 de Julio de 1789 se le p.o ... 60 ... 16

...10 de Julio de 1790 se le p.o ... 54 6

San Tirso de Manduas

En 18 de Maio de 1788 se dio a criar por año una
ña exposita de esta Rl casa llamada Maria C
M 58. quetc.e 58 meses cara ancha frente preñada
riz roma ojos y pelo negro à Ma. Lopez muger
Blco. vez.a de dha fa. hala de criar hasta la hd. de 5 años
y hauer en cada uno 1865 mrs

En 15 de Julio de 1789 se le p.o

En 19 de Julio de 1790 se le p.o

En 18 de Julio de 1791 se le p.o

Ferrecio

Manduas

8 de Maio de 1788 se dio à criar por año una nuña

ta de esta Rl casa llamada Maria Eulalia que tie

meses cara menuda frente preñada nariz roma

y pelo negro à Juliana Carrexal muger de domo

ernez vez.a de dha fra hala de criar hasta la hed. de 5 as

hauer en cada uno 1865 mrs

En 5. de Julio de 1789 se le pp.	60	16
En 16. de Julio de 1790 se le pp.	54	6
en 18 de Julio de 1791 se le pp.	33	2

Ferrecio

Sn. Felix de Brion

En 18 de Maio de 1788 se dio a criar por año u
exposito de esta Rl. casa llamado Juº. quetie. 40
M 40 cara redonda frente preñada nariz roma ojos y
negro à Ysabel de valga muger de Andres vilar
de dha fa. halo de criar hasta la hed. de 5 años y ab
en cada uno 1865 mrs.

En 2 de Julio de 1789 se le pº.
En 11 de Julio de 1790 se le pago
En 10 de Julio de 1791 se le pº.

Fr. Fenecio

Herboxo

de Maio de 1788. se dio à criar por año una
exposita de esta Rl. casa llamada Josefa quetoe.
meses cara ancha, frente preñada, nariz roma
y pelo negro à Bernarda de souto muger de
Rafael regateiro vezª. de dha frª. hala de criar hasta
hed. de 5 años y aber en cada uno 1865 mrs

10 de Julio de 1789 se le pº.	60 . . 16
8 de Julio de 1790 se le pº.	54 . . 6.
En 3 de Julio de 1791 se le pº.	33 . . 2

Ferrecio

Sn. Juan de Fouro

En 18 de Maio de 1788. se dio a criar por añ[illegible]
niña exposita de esta Rl. casa llamada Maria
M. 40 gela que tiene 40 meses cara ancha frente p[illegible]
nariz roma ojos gacios y pelo roxo à Josefa Pa[illegible]
de Domo. do seixo vecina de dha fra. hala de criar
hasta la hed. de 5 as. y aber en cada uno 1865 mrs.

Trajo la mda. en 18 de Mtrio de 1789.

en 3 de Julio de dho año se le po.

Genecida

...o de sergude

... de Mayo de 1788. se dio a criar por año una exposita

...sta Rl. casa llamada Antª. q. tiene 41 meses cara an

... frente espaciosa nariz afilada ojos y pelo negro

...ª. Picon muger de Agustin de la Ygla. vezª. de dha frª

...ala de criar hasta la hed. de 5 años y aber en cada uno

...865 mrs

En 9 de Julio de 1789 se le pº	60	16
En 8 de Julio de 1790 se le pago	54	6
En 9 de Julio de 1791 se le pago	33	2

Tenecio

Sn. Berisimo de Sergude

En 18 de Maio de 1788. se dio a criar por año un
exposita de esta Rl. casa llamada Josefa Andrea q
M 41 41 meses cara redonda frente pequeña nariz roma
gacios, y pelo roxo à Josefa de Castro muger de Anton
Fernez. vezd. de dha fra. hala de criar hasta la hed. de 5
y aber en cada uno 1865 mrs

En 9 de Julio de 1789 se le p.

En 8. de Julio de 1790. se le pagó 3

En 15 de Julio de 1791 se le pº. 3

Fenecio

Couso

de Maio de 1788 se dio a criar por año un niño

...osito de esta R.l casa llamado Pedro Ben.to que tie. 44

...s cara redonda frente preñada Nariz roma ojos

...lo negro à Juana Garcia muger de Manuel Nobo

...vez.d de dha fr.a halo de criar hasta la hed. de 5 años y ha

...r en cada uno 1865 mrs

...n 26 de Julio de 1789 se le p.o	60	16
en 26 de Julio de 1790 se le p.o	54	6
En 26 de Julio de 1791 se le p.o	33	2

Fenecio

5.n Juan de Soxes

En 18 de Maio de 1788 se dio à criar por año v
ño exposito de esta R.l casa llamado Martin
M 36 36 meses cara redonda, frente preñada nariz rom
y pelo negro à Ant.a de Hermida muger de Pedr
Bara vez.a de dha fr.a halo de criar por 5 años y hauer
en cada uno 1865 mrs

En 7 de Julio de 1789

En 8 de Julio de 1790 se le pagó - - - -

En 25 de Julio de 1791 se le p.o

Fenecio

de Cortegada

de Maio de 1788. se dio a criar por año un niño exposi

sta Rl. casa llamado Miguel Antº. quetie. 44 me

cara redonda frente preñada nariz roma ojos y pelo

ro à Jazta. Fernez. muger de Manuel Perez vezª.

dha frª. halo de criar hasta la hed. de 5 años y auer

cada uno 1865 mrs

n 12 de Junio de 1789 se le pº.	60 . .	16
n 12 de Julio de 1790 se le pº.	54 . .	6.
n 18 de Julio se le pº.	33	2

Perecio

Sta. Maria de Cortegada

En 18 de Maio de 1788 se dio à criar por año un n[illegible]
exposito de esta Rl. casa llamado Juan q.e tie. 44 [illegible]
M 44 cara redonda nariz roma frente preñada ojos y pe[illegible]
gro à Felipa Ferminan muger de Manuel Gundi[illegible]
vez.a de dha fr.a halo de criar hasta la hed. de 5 años y ha[illegible]
uer en cada uno 1865 mrs

En 2.o de Julio de 1789 se le p.o . . . . . .

En 12 de Julio de 1790 se le p.o . . . . . .

En 27 de Julio de 1791 se le p.o . . . . . .

Ferrecio

Lazdzo

... de Maio de 1788. se dio á criar por año una niña
...nita de esta R.l casa llamada Paula que tiene 46 meses
... ancha frente espaciosa nariz roma ojos gacios y
...lo negro á M.a Quinteiro muger de Anbrosio Rial
...vez.a se dha fr.a hala de criar hasta la hed. de 5 años y auer
...ada uno 1865 mrs

...8. de Julio de 1789 sele p.o	60	16
En 19 de Julio de 1790 sele p.o	54	6
En 15 de Julio de 1791 sele p.o	33	2

Fenecio

San christobal de Reies

Fl 39

En 18 de Mdio de 1788 sedio dcnida por año una
expsita deesta Rl. casa llamada Maria gueti.e 3
ses cara drcha, frente preñada nariz roma ox
pelo negro à Mra. Antª. Casanbille muger de Jph Ca
ville vcno. desha fra. hata decniar hasta la hd. de 5 añ
saber ercadauno 1865 mrs

en 28. de Julhio de 1789 selep.o . . . . . .

Lañña quecontiene la partida deazriba poxhaber sele
muerto la Madre quela Criába por Decreto del
Sr. Administrador Jeneral semandò pasar apo
der de Matheo Lorenzo y Mart.a Carballo vecinos
de Santa Maria de Couso Jurisdicion de Bea
ndonde sealloza cuyo Decreto es de fecha de
Vte. ynuebe de Dic.e deochenta ynuebe
Traslam.to en 7. de Julio de 1790 y no
pago - - -

Nog.^a

de Maio de 1788. se dio de criar por año una niña ex

de esta R.^l casa llamada M.ª Ant.^a Lorenza q.^e tie.^e 34

s cara redonda, frente preñada nariz à filada ojos ga

y pelo negro à thomasa de Bouzas muger de Ph.^e de

Abal vez.^a de dha fr.^a hala de criar hasta la hed.^d de 5 años ya

en cada uno 1865 mrs

6 de Julio de 1789. se le p.^o	60	16
En 12 de Julio de 1790 se le p.^o	54	06
En 11 de Julio de 1791 se le p.^o	33	2

Ferrecio

san Vizente de Nogueira

Mt. 34

En 18 de Maio de 1788. se dio a criar por año un
exposita de esta Rl. casa llamada Rosendo que tie 3
cara redonda frente espaciosa nariz roma ojos gall
y pelo roxo à Juana do Val muger de Melchor Ma
halo de criar hasta la hd. de 5 años y aber en cada uno 186

en 6 de Julio de 1789. se le pº - - - - - - - -

En 12 de Julio de 1790 se le pº - - - -

En 4 de Julio de 1791 se le pago 3

Ferrecio

esteis

de Maio de 1788 se dio à criar por año un niño exposito

Rl. casa llamado Bernardo Jph q.e tie. 34 meses cara

da frente espaciosa nariz roma ojos y pelo negro a

ia Quintans muger de Ju.o Grã halo de criar hasta la

edad de 5 años y auer en cada uno 1865 mrs

6 de Julio de 1789 se le p.o	60	16
En 12 de Julio de 1790 se le p.o	54	6
En 11 de Julio de 1791 se le p.o	33	2

Fonseca

S. Salbador de Meis

En 18 de Maio de 1788. se dio a criar por año un n[illegible]
exposito de esta R.l casa llamado Tph. q.e tie. 34 mes[illegible]
M 34 ancha, frente preñada nariz afilada oxos gaucos
negro à Rosa Perez muger de Alberto de Outeda de
dcha fr.a hala de criar hasta la hed. de 5 años y auer en cad[illegible]
uno 1865 mrs

En 6 de Julio de 1789 se le p.o . . . . . .

En 12 de Julio de 1790 se le p.o . . . . . .

En 11 de Julio de 1791 se le p.o 3

Ferreao

Meis

de Maio de 1788 se dio a criar por año un niño

o de esta Rl casa llamado Jph Antº q.e tiene 34 meses

ancha, frente prenada nariz roma ojos y pelo ne

a Juana de Abal muger de Juan Antº Muniz

vezª de dha frª halo de criar hasta la hedª de 5 años ya

en cada uno 1865 mrs

En 6 de Julio de 1789 se le pº . . . . . 60 . 16

En 12 de Julio de 1790 se le pº . . . . . 54 - 6

En 11 de Julio de 1791 se le pº . . . . . 33 . 2

Ferreas

5ta. Eulalia de vigo

En 18 de Mayo de 1788 se dio a criar por año un niño
posito de esta Rl. casa llamado Juº. Manl. que tiene 46
M 46 cara ancha frente cubierta nariz roma, ojos y pelo negro
à Rosa Arzeo viuda vezª. de dha frª. halo de criar hasta la
de 5 años y aber en cada uno 1865 mrs

En 2 de Julio de 1789 se le pº. - - -
En 2 de Julio de 1790 se le pº. - - -
En 2 de Julio de 1791 se le pº. - - -

Genero

...oño

... de Maio de 1788 se dio a criar por año un niño ex...

... de esta R.l casa llamado Ju.o Ig.no que tie.e 40 meses

... redonda frente espaciosa nariz roma ojos gacios y pelo

... à thomasa Obella mug.r de Pedro vidal vez.a de dha fr.a

... halo de criar hasta la hed.d de 5 años y aber en cada uno 7865 mrs

... solo muerto en 28 de febr.o de 1789.

En 2 de Julio de 1789 se le p.o ..... 42 -- 2

Genecio

Sn. Juan de fecha

En 18 de Maio de 1788. se dio a criar por año una n[illegible]

M 65 posita de esta Rl casa llamada Juana Franca. q. e n.e 65

cara redonda nariz afilada frente prenada ojos y p[illegible]

gro a Luisa suarez muger de Manl viramtes. vez.a de d[illegible]

halo de criar hasta la hed. de 5 años y auer en cada uno 1865

En 1o de Julio de 1789 se le pº - - - - -

En 1o de Julio de 1790 se le pº - - - -

En 1o de Julio de 1791 se le pº - -

Fenecio

...eiro

...de Maio de 1788 se dio à criar por año una niña ex...

...de esta R.l casa llamada Ysabel que ti.e 46 meses

...ancha frente preñada, nariz roma ojos y pelo

...o à M.a Abollo mug.r de Ju.o Lop.z vez.a de dha fr.a

...ala de criar hasta la hed. de 5 años y auer en cada uno 1865 m.rs

...12 de Julio de 1789 se le p.o	60	16
...3 de Julio de 1790 se le p.o	54	6
en 3 de Julio de 1791 se le p.o	33	2

Terrero

Sn. Pedro de Cumeiro

En 18 de Maio de 1788 se dio à criar por año y

exposito de esta Rl. casa q.e llaman Ju.o Baup...

M 46 q.e tie. 46 meses cara redonda frente preñada na...

ma ojos y pelo negro à M.a Quinteiro mug.r de Pedr...

Asorex vez.a de dha fr.a halo de criar hasta la hed...

de 5 a.s y aber en cada uno 1865 mrs

en 12 de Julio de 1789 se le p.o

En 3 de Julio de 179 se le p.o

en 3 de Julio de 1791 se le p.o

Fenecio

ds

de Mayo de 1788. se dio a criar por año una niña ex

de esta Rl. casa llamada Rosa q.e tie. 37 meses

ancha, frente preñada nariz roma ojos y pelo

gro à Ant.a Vazquez muger de Ant.o Pardinas vez.a

dha fr.a hala de criar hasta la he.d de 5 años y haver

da uno 1865 mrs

9 de Julio de 1789 se lep.o 60. 16

trasolam.ta en 8 de Mayo de 1790

42

San Roman y Sant.º de cabo vilaño

En 18 de Maio de 1788. se dio a criar por año una niña exposita de esta R.l casa llamada M.a que tiene 36 meses cara ancha frente preñada nariz roma. ojos gacios y pelo roxo à Ant.a Mart.z muger de Fr.co de Liste vez.a de dha f.a hala de criar hasta la hed. de 5 años y hauer en cada uno 1865 mrs

M. 36

En 22. de Julio de 1789 se lep.º

En 19 de Julio de 1790 se lep.º 54

en 18 de Julio de 1791 se lep.º 33

Ferrecio

Sant.º de Cabo vilaño

En 18 de Maio de 1788 se dio a criar por año un niño exposito de esta R.l casa que tie.e 54 meses y se llama Fran.co cara redonda frente preñada nariz à filada ojos y pelo negro à Angela R.ez muger de Ant.º Esmoriz vez.a de dha fr.a hala de criar hasta la hed.d de 5 años y aber en cada uno 1865 mrs

en 25 de Julio de 1789 . . . 60 . 16

En 18 de Julio de 1793 se le p.º 2.a y 3.a Paga . 90 . . . 2

Tenecio

Santa Maria de Gandara

En 18 de Maio de 1788. se dio a criar por año una niña exposita de esta Rl. casa llamada Balbina q. tie

M 56 56 meses cara redonda frente espaciosa nariz roma ojos y pelo negro à Juana Moreiras muger de Phe. Fernez. vez.a de dha fr.a hala de criar hasta la hed. de 5 años y aber en cada uno 1865 mrs

En 27 de Julho de 1789 se le p.o 60

En 30 de Julio de 1790 se le p.o - - - - - 54

En 28 de Julio de 1791 se le p.o - - - - 33

Jenecio

a fuera

En 18 de Maio de 1788 se dio a criar por año un niño ex
posito de esta Rl casa llamado Vizte. qe. tve. 46 meses
cara redonda frente espaciosa nariz afilada ojos
y pelo negro à Maria Martinez muger de Franco. di
eguez vezª. de dha frª. halo de criar hasta la hedad
de 5 años y aber en cada uno 1865 mrs

En 9 de Julio de 1789 . . . . . 60 . 16

En 14 de Julio de 1790 se le pº. . . 54 . 6.

En 4 de Julio de 1791 se le pago . . . . . 33 . . 2

Fernecio

5.ta Marina de Parada

En 18 de Maio de 1788 se dio a criar por año un niño exposito de esta R.l casa llamado Rosin[illegible]

M 55. q. 55. meses, cara redonda frente preña[illegible] nariz afilada ojos y pelo negro à Theresa Grã muger de Manuel da Pena vez.a de dha Fr.a halo de criar hasta la he.d de 5 años y aver

d: en cada uno 1865 mrs

En 24 de Julio de 1789 se le p.o . . . 60

En 20 de Julio de 1790 se le p.o . . . 54 06

En 24 de Julio de 1791 se le p.o . . . 33 2

Bodaño

En 18. de Maio de 1788. se dio à criar por año una niña exposita de esta Rl. casa llamada vizta. que tie. 34 meses cara redonda, frente espaciosa ojos gacios nariz à filada y pelo roxo à Getrudis Mel muger de Josef Gago aus.te vez.a dela Parr.a de S.n Frutuoso, de esta ciu.d hala de criar hasta la hed. de 5 años y aver en cada uno 1865 mrs

en 18 de Julio de 1789 se le p.o — — — — 60 . . 46

En 1.o de Julio de 1790 se le p.o . . 54 . 06

en 4 de Julio de 1791 se le pago . . . . 33 . 02

Fenecio

Sn. Juan de Baion

En 18 de Maio de 1788. se dio a criar por año vna niña exposita de esta Rl. casa llamada Maria de la Cruz

M. 44 q. tie. 44 meses cara ancha, frente preñada nariz roma ojos y pelo negro á Rosalia de vetanzos muger de Manl. Sanchez vezd. de dha fra. hala de criar hasta la hed. de 5 años y auer en cada vno 1865 mrs

En 9 de Julio de 1789 se le pº. 60

En 10 de Julio de 1790 se le pº. 54

En 10 de Julio de 1791 se le pº. 33

Ferrecio

Marrozos

En 18 de Maio de 1788 se dio à criar por año un niño exposito de esta Rl casa llamado Josef Nicolas q.e tiene 54 meses cara redonda frente espaciosa nariz à filada ojos y pelo negro à Rosa Cortiña muger de Juan de Ben vez.a de dha fr.a hala de criar hasta la hed. de 5 a.s y aber en cada uno 1865 mrs

En 2 de Julio de 1789 se le p.o - - - - - 60 16

En 4 de Julio de 1790 se le p.o - - - - - 54 . 06.

En 7 de Julio de 1791 se le p.o . . . . . 33 . 2

Terrecio

San Martin de Arines

En 18 de Maio de 1788. se dio a criar por año una niña
exposita de esta Rl. casa llamada Maria Bernar
que tiene 39 meses cara ancha frente preñada nariz
M 39 ronca ojos y pelo negro à Ma. de Ponte muger de Domo.
de Rozas vezd. de dha fra. hala de criar hasta la hedad
de 5 años y aver en cada uno 1865 mrs

en 14 de Julio de 1789 se le pº. 60
en 12 de Julio de 1790 se le pº. 54
En 16 de Julio de 1791. se le pº. 33

Ferreiro

e Laraño

En 18 de Maio de 1788 se dio a criar por año un niño exposito de esta Rl. casa llamado Josef Nicolas q. tie. 38 meses, cara redonda frente espaciosa nariz roma ojos, y pelo negro à Theresa de Grobe mugr. de Andres vidal vezª. de dha frª. halo de criar hasta la hed. de 5 años y aver en cada uno 1865 mrs

En 9 de Julio de 1789 se le pº . . . 60 . 16

En 2 de Julio de 1790 se le pº . . . 54 06

En 3 de Julio de 1791 se le pº . . . 33 2

Fenecio

S.n Salbador de Ledesma

En 18 de Maio de 1788 se dio a criar por año un niño exposito de esta R.l casa llamado Juan Josef que

M 57. 57 meses cara redonda frente preñada nariz roma oxos y pelo negro á Andrea Mourullo muger de Andres Ledo vez.a de dha fr.a halo de criar hasta la hed. de 5 años y aber en cada uno 1865 mrs

En 18 de Julio de 1789 se le p.o 60

En 17 de Julio de 1790 se le p.o 54

En 18 de Julio de 1791 se le p.o 33

Tenecio

de Agar

En 18 de Maio de 1788 se dio à criar por año una
niña exposita de esta Rl casa llamada Ma. Franca.
qe tie. 42 meses cara ancha frente preñada nariz
roma ojos y pelo negro à Ma. vizta. muger de Andres
Albela vez.a de dha fra. hala de criar hasta la hedad
de 5 años y aber en cada uno 1865 mrs

En 24 de Julio de 1789 se le po. - - 60 . 16
En 24 de Julio de 1790 se le po. - - 54 . 6.
En 16 de Julio de 1791 se le po. . . . 33 . 2

Ferrecio

San Martin de Dornelas

En 18 de Mayo de 1788 se dió á criar por año una nin
exposita de esta R.l casa llamada do m.a Juana que tiene
M. 48 48 meses cara ancha, frente preñada, nariz á filada
ojos y pelo negro a Rosa valladares muger de Juaquin
caldeiro vez.a de dha fr.a hala de criar hasta la he.d de 5 a.s
y auer en cada uno 1865 mrs

En 11 de Julio de 1789 se le p.o . . . 60.
En 24 de Julio de 1790 se le p.o . . . 54
En 24 de Julio de 1791 se le p.o . . . 33

Terrecio

de 1000

En 18 de Maio de 1788 se dio a criar por año un niño ex

ponto de esta Rl. casa llamado Juan Franco. q.e tie. 36 meses

cara redonda frente espaciosa nariz afilada ojos gacios

y pelo roxo a Maria do Porto muger de Bartholome

de Prado vez.a de dha fr.a halo de criar hasta la hed. de 5 años

y auer en cada uno 1865 mrs.

en 4. de Julio de 1788 se le p.o	60	16
en 5 de Julio de 1790 se le p.o	54	6
En 2 de Julio de 1791 se le p.o	33	2

Fenecio

3

San Miguel de Arca y Souto

En 18 de Maio de 1788 se dio à criar por año una niña
exposita de esta Rl. casa llamada Phelipa Antª. q. tiene 4
M. 40 meses cara ancha frente preñada, nariz roma ojos y pel
negro à Benita de Ponte muger de Josef de Rivas vezª
de dha Frª. hala de criar hasta la hed. de 5 años y aber en
cada uno 1865 mrs

En 18 de Julio de 1789 6

En 10 de Julio de 1790 se le pº. .. 54

En 22 de Julio de 1791 se le pº. 35

Fenecio

Ousande

En 18 de Maio de 1788 se dio a criar por año una niña
Esposita de esta Rl. casa llamada Maria Manuela
que tiene 45 meses cara ancha frente preñada nariz ro
ma ojos y pelo negro à Maria de Carbia muger de
Domingo Pereira vezina de dha fra. hala de criar hasta la hedad de 5 años
y aber en cada uno 1865 mrs

En 5 de Julio de 1789 se le pagó - - - - - - - 60 - 16

En 7 de Julio de 1790 se le pagó - - - 54 06

En 10 de Julio de 1791 se le pagó - - - 33 2

Ferreiro

S.ta Maria de Caldas

En 18 de Maio de 1788. se dio a criar por año una n
ña exposita de esta R.l casa llamada Gregoria que
M. 36 36 meses cara ancha frente preñada nariz roma ojos
y pelo negro à Josefa de Caldas muger de Andres S.ez vez.a
de dha fr.a hala de criar hasta la hedad de 5 años y aber en
cada uno 1865 mrs

En 24 de Julio de 1789 se le p.o 60
En 24 de Julio de 1790 se le p.o - - - - - 54.
En 24 de Julio de 1791 se le p.o 33

Ferrecio.

Caldas

En 18 de Maio de 1788 se dio a criar por año una niña

exposito de esta Rl. casa llamada Maria Rosa que tie.

36 meses cara redonda frente preñada nariz roma ojos

y pelo negro à Marina sabris muger de Melchor

do Mato vez.a de dha fr.a hala de criar hasta la he.d de 5

años y auer en cada uno 1865 mrs

En 25 de hen.o de 1789 la trajo m.ta .....

En 24 de Julio de 1789 se le p.o ..... 9051 .. 30

Fenecio

5ta. Maria de Lampai

En 18 de Maio de 1788 se dio a criar por año una ni[illegible]
exposita de esta Rl. casa llamada Maria Manuel[illegible]
M 43 q.e tie. 43 meses cara ancha frente espaciosa nar[illegible]
roma uxos y pelo negro à Tetrudis Mier muger de
Franco. Rez. vez.a de dha fr.a ha la de criar hasta la hed.
de 5 años y auer en cada uno 1865 mrs

En 4 de Julio de 1789 se le p.o 60

En 1.o de Julio de 1790 se le p.o 54

En 1.o de Julio de 1791 se le p.o 33

Fenecio

e Esquadro

En 18 de Maio de 1788 se dio à criar por año una niña exposita de esta Rl. casa llamada domna. Antª. que tve. 46 meses cara ancha frente preñada nariz por porcionada ojos gacios y pelo rojo à Luisa de Campos muger de Josef Zidre vezª. de dha frª. hala de criar hasta la hed. de 5 años y auer en cada uno 1865 mrs

en 7 de Julio de 1789 . . . . . 60 . . 16

en 14 de Julio de 1790 . se le pº. . . 54 . . 6.

En 9 de Julio de 1791 se le pº. . . . . 33 . 2

Jeneco

13

Sn. Roman de Santiso

En 18 de Maio de 1788 se dio à criar por año una nin

ut 35 exposita de esta Rl. casa llamada Josefa que tiene 3

meses cara redonda frente preñada nariz à filada a

y pelo negro à Maria valado muger de Caietano Pan

pin vezª. de dha frª. hala de criar hasta la hed. de 5 años

y aber en cada uno 1865 mrs

en 7 de Julio de 1789 se le pº. 160

En 10 de Julio de 1790 se le pº. 54

En 1º de Julio de 1792 se le pago 33

Terecio

Zereo y valencia

En 18 de Maio de 1788. se dio a criar por año un niño exposito de esta Rl. casa llamado Jph Franco. Mta. del Carmen que tre. 43 meses cara redonda frente es pauosa nariz roma ojos gauos y pelo negro à Bernda. 5 ostullo vezª. se dha frª. halo de criar hasta la hedad de 5 años y auer en cada uno 1865 mrs

En 25 de Julio de 1789 se le pº.	60	56
En 7 de Julio de 1790 se le pº.	54	6
En 9 de Julio de 1791 se le pº.	33	2

Fr. Genecio

Sta. Ma. de Zereo y valencia

En 18 de Mayo de 1788 se dio a criar por año un niño
M. 43 exposito de esta Rl. casa llamado Pedro Antº. qe. tiene 43
meses cara redonda frente preñada nariz afilada ojos
gacios y pelo negro a Juana de Andre. muger de Franco.
vezino halo de criar hasta la hed. de 5 años y aber en cada
uno 1865 mrs

en 25 de Julio de 1789 se le pº. 60
En 7 de Julio de 1790 se le pº. 54
en 9 de Julio de 1791 se le pago 33

Fernan Seneco

saiar

En 18 de Maio de 1788. se dio à criar por año un niño exposito de esta Rl. casa llamado Franco. qe. tie. 36 meses cara redonda frente preñada nariz à filada ojos y pelo negro a Theresa Paz muger de Manuel Suarez vezª. de dha frª. halo de criar hasta la hed. de 5 años y aber en cada uno 1865 mrs

en 24 de Julio de 1789 se le pº	60	16
en 24 de Julio de 1790 se le pº	54	6
En 10 de Julio de 1791 se le pº	33	2

Fenecio

Sn. Martin de Leston

En 18 de Maio de 1788 se dio a criar por año un niño
exposito de esta Rl. casa llamado Bernd.o que tie. 34 me-
M. 34 ses cara redonda frente espaciosa, nariz afilada ojos
gacios y pelo negro a Josefa Mosqra. muger de Juan vezra.
vezd. de dha fra. halo de criar hasta la hd. de 5 años y auer
en cada uno 1865 mrs

En 5 de Julio de 1789 se le pº _ _ _ _ 60
En 24 de Julio de 1790 se le pº _ _ _ _ 54
en 31 de Julio de 1791 se le pº 33

Fenecio

ndon

En 18 de Maio de 1788 se dio a criar por año una niña exposita de esta Rl. casa que tiene 36 meses cara ancha frte. espaciosa nariz roma ojos gacios y pelo roxo a Ma. Juana tato muger de Franco. Gra. vezª. de dha frª. hala de criar hasta la hed. de 5 años y auer en cada uno 1865 mrs

en 14 de Julio de 1789 . . . . . 60 16

En 4 de Julio de 1790 se le pº. . . . . 54 - 6

En 12 de Jullio de mil setecientos 91 se le pº. . . . 33 . 2

Fr. Ferrecio

Sn. vizte. de Aguas santas

En 18 de Maio de 1788 se dio a criar por año un niño
exposito de esta Rl. casa llamado Domno. que tie. 39 meses
M 39 cara redonda frente espaciosa, nariz afilada ojos y pelo
negro à Maria Boullon muger de Casamiro Perez vezª
de dha frª. halo de criar hasta la hed. de 5 años y auer en ca
da uno 1865 mrs

En 13 de Julio de 1789 . . . 60

En 20 de Julio de 1790 se le pº. . 54

En 24 de Julio de 1791 se le pº 33

Fenecio

rantes

En 18 de Maio de 1788. se dio a criar por año una niña

exposita de esta Rl. casa llamada Maria Ygna. Ramona

q.e tie. 41 meses cara ancha frente preñada nariz afilada

ojos y pelo negro à Maria Mourullo muger de Gregorio

Ferro. vez.a de dha fr.a hala de criar hasta la hed. de 5 años

y aber en cada uno 1865 mrs

en 15 de Julio de 1789 se le p.o . . . 60 . 16

en 29 de Julio de 1790 se le p.o - - 54 - . 6.

En 29 de Julio de 1791 se le p.o . . . 33 . 2

Ferreas

Santo Thome de Caldas

En 18 de Maio de 1788 se dio a criar por año un niño ex
posito de esta Rl. casa llamado Fernando que tie. 37 meses
M. 37 cara redonda frente espaciosa nariz, roma ojos y pelo
negro à thomasa da Fonte muger de Franco. Piñeiro vezda.
de dha fra. halo de criar hasta la hed. de 5 años y auer
en cada uno 1865 mrs

En 5 de Julho de 1789 60

En 11 de Julio de 1790 se le pº. . . . 54

En 17 de Julho de 1791 se le pº. . .

Genecio

de Varro

En 18 de Maio de 1788 se dio à criar por año una niña exposita de esta Rl. casa llamada Rosalia que tiene 44. meses cara ancha frente preñada nariz roma ojos y pelo negro à Juana de Lago muger de Juan Miguez vezª. de dha frª. hala de criar hasta la hed. de 5 años ya ver en cada uno 1865 mrs

En 23 de Julio de 1789 se le pº. . . . . 60 . . 16

En 26 de Julio de 1790 se le pº. - - - 54 — 6

En 25 de Julio de 1791 se le pº. . . . 33 . 2

Fernandez

Sta. Eulalia da Portela

En 18 de Maio de 1788 se dio a criar por año una ni-
ña exposita de esta Rl. casa q.e tie. 42 meses y se
M 42 llama Juana cara ancha frente preñada Nariz roma
ojos gacios y pelo roxo a Franca. Rabona muger de
Franco. do Coto vez.a de dha fra. hala de criar hasta la
hedad de 5 años y aber en cada uno 1865 mrs

En 24 de Julio de 1789 se le p.o . . . 60
En 17 de julio de 1790 se le p.o 5
En 24 de Julio de 1791 se le p.o . . . . . .

Fenecio

Caba de Laxe

En 18 de Maio de 1788 se dio a criar por año una niña exposita de esta Rl casa llamada Maria Manuela Gtte. 47 meses cara ancha frente espaciosa nariz roma ojos y pelo negro à Maria de Mouzo muger de Simon de Mouzo vezª de dha frª hala de criar hasta la hed. de 5 años y auer en cada uno 1865 mrs.

En 12 de Julio de 1789 se le pº . . . 60 . . 16

En 10 de Julio de 1790 se le pº . . . 54 - 6

En 7 de Julio de 1791 se le pº . . . . . 33 . 2

Terrecio

Sr. Roman de Encrobas

En 18 de Maio de 1788 se dio a criar por año un niño ex-
posito de esta Rl. casa llamado Andres que tie. 36 cara re-
M 36 donda frente preñada nariz afilada ojos y pelo negro
a Maria Lopez muger de Juo. Mez. vez.a de dha fra. hallo
de criar hasta la hd. de 5 años y aber en cada uno 1865 mrs.

en 29 de Julio de 1789 se le po. 60

En 31 de Julio de 1790 se le po. 54

En 24 de Julio de 1791 se le po. 33

Tenecio

Escrobas

En 18 de Maio de 1788 se dio a criar por año un niño ex
posito de esta Rl. casa llamado Juº. qe. tie. 36 meses ca
ra ancha frente espacios a nariz roma ojos y pelo ne
gro a dom.a Gomez muger de Antº. Rez. vez.a de dha fra.
halo de criar hasta la hed. de 5 años y aber en cada uno
1865 mrs

En 25 de Julio de 1790 se le pº - - - - 60 16

En 25 de Julio de 1790 se le pº - - - - 54 . 6

En 24 de Julio de 1791 se le pº . 33 . . 2

n
5. Roman de Encrobas

En 18 de Maio de 1788 se dio a criar por año un niño exposito
de esta Rl. casa llamado Josef que tiene 36 meses cara ancha y
M 36 preñada nariz roma ojos y pelo negro a Maria da Pena
muger de Manuel de España vezª. de dha frª. halo de criar
hasta la hedª. de 5 años y auer en cada uno 1865 mrs

en 29 de Julio de 1789 se le pº. - - - - 60

En 31 de Julio de 1790 se le pº - - - 5

En 23 de Julio de 1791 se le pº - - - 33

Encrobas

En 18 de Maio de 1788 se dio a criar por año un niño exposito de esta R.l casa llamado Mathias Ramon q.e a.e 36 meses cara ancha frente preñada nariz roma ojos gallos y pelo negro à M.a Calviño muger de Juan Ant.o de Aradas vez.a de dha fr.a y auer en cada uno 1865 m.rs

En 24 de Julio de 1789 se le p.o - - - - 60 . 16

En 25 de Julio de 1790 se le p.o - - - 54 - 6

En 27 de Julio de 1791 se le p.o - - - 33 . 2

Fenecio

Sn. Pedro de Dimo

En 18 de Maio de 1788 se dio a criar por año un niño
exposito de esta Real casa llamado Phelipe que tie
M 43 43 meses cara redonda frente espaciosa nariz afila
da ojos y pelo negro athomasa vello muger de Fran.co
Lobato vez.a de dha fr.a halo de criar hasta la he.d de 5 a.s
y auer en cada uno 1865 mrs

En 17 de Julio de 1789 se le p.o 60
En 10 de Ag.to de 1790 se le p.o 5
En 18 de Julio de 1791 se le p.o 32

Ferreuo

Meirama

En 18 de Mayo de 1788 se dio a criar por año un niño exposito
a esta Rl. casa llamado Jph que tiene 42. meses cara redonda
nariz afilada frente preñada ojos y pelo negro a Rosa
Gomez muger de Juan Parada vezª. de dha frª. halo de criar
hasta la hed. de 5 años y aver en cada uno 1865 mrs

En 24 de Julio de 1789 se le pº. . . . 60 - 16

En 27 de Julio de 1790 se le pº. . . . 54 - 6

En 24 de Julio de 1791 se le pº. . . . 33 . 2

Sn. Julian de Romay

En 18 de Mayo de 1788 se dio de criar por año un niño
exposito de esta Rl. casa llamado Juo. Anto. q. tu. 45 m
ut. 45 ses cara ancha frente prenada nariz roma ojos y
negro à Jacoba de Leies muger de Franco. Quintans ve
de dha fra. halo de criar hasta la hd. de 5 años y aueren
cada uno 1865 mrs

en 26 de Julio de 1789 se le po.
en 24 de Julio de 1790 se le po.
en 25 de Julio de 1791 se le po.

Berdillo

En 18 de Maio de 1788 se dio a criar por año un niño ex
posito de esta Rl. casa llamado Jph q.e tiene 36 meses cara
redonda frente preñada nariz roma ojos gacios y pelo ne
gro a Ant.a Roz. muger de Ju.o var.a vez.a se dha fr.a halo
de criar hasta la hed. de 5 años y auer en cada uno 1865 mrs

En 18 de Julio de 1789 se le p.o - - - - 60 16

En 18 de Julio de 1790 se le p.o 54 6

En 16 de Julio de 1791 se le p.o 33 2

Fenecio

14 Sn. Jorge de Artes

En 18 de Mayo de 1788. se dio à criar por año un
niño exposito de esta Rl. casa llamado Antº que tie
Al 36 36 meses cara redonda, frente espaciosa, nariz roma
ojos y pelo negro à Josef varª. muger de Juan Grã
vezª. de dha frª. halo de criar hasta la hedª. de 5 años
y auer en cada uno 1869 mrs

trasolamto en 21 de Abril de 1789

En 18 de Julio de 1789 se le pº hasta dho dia.

Genecio

Santa Sabina

En 18 de Maio de 1788. se dio a criar por año una niña Exposita de esta Rl. Casa llamada Josefa que tie. 48 meses cara redonda, frente espaciosa nariz roma ojos gacios y pelo negro à Angela Suarez muger de Ramon de Outeiro vez.a de dha fr.a hala de criar hasta la hed. de 5 años y aber en cada uno 1865 mrs

en 25 de Julio de 1789 se lep.o	60	26
en 26 de Julio de 1790 se lep.o	54	6
En 10 de Julio de 1791 se lep.o	33	2

Sn. Christobal de Lema

En 18 de Maio de 1788 se dio a criar por año una niña exposita de esta Rl. casa llamada Maria Bon

M. 36 qe tie. 36 meses Cara ancha Nariz roma frente prenda ojos azules y pelo negro à Josefa vara. muger de Silbestre Eiroa vcza. de dha fra. hala de criar hasta la hed. de 5 años y auer en cada uno 1865 mrs

En 20 de Jullio de 1789 se le po. - - - - - 60

En 17 de Jullio de 1790 se le po. - - - - 5

En 24 de Julio de 1791 se le po. - - - - 3

Fenecio

bal de Lema

En dho dia se dio a criar por año una niña exposita de esta Rl casa llamada Caletª Antª q tiene 36 meses cara ancha frente cubierta nariz roma ojos y pelo negro à Antª Canzela muger de Josef Gomez vezª de dha frª hala de criar hasta la hedª de 5 años y auer en cada uno 1865 mrs

En 20 de Julio de 1782 se le pº	60	16
En 17 de Julio de 1790 se le pº	54	06
En 24 de Julio de 1791 se le pº	33	2

Sta. Maria de Argalo

En 18 de Maio de 1788 se dio a criar por año una niña exposita de esta Rl. Casa llama Maria vzta

M. 32. Jacoba que tiene 32 meses cara ancha frente preñada nariz roma oxos y pelo negro à Bentra. Filgueira muger de Juan Lopez vezª. de dha frª. hala de criar hasta la hedad de 5 años y aber en cada uno 1865 mrs

En 5. de Julio de 1789. se le pº. 60

En 8 de Julio de 1790. se le pº. 54

En 7 de Julio de 1791 se le pago 30

Benecio

de Piloño

En 18 de Maio de 1788 se dio a criar por año vna niña exposita de esta Rl. casa llamada Micaela digo Maria de la Ygla. qe. tie. 42 meses cara ancha frente preñada oxos y pelo roxo y nariz romo à Ma. Facon muger de Alonso Grá vezª. de dha frª. hala de criar hasta la hed. de 5. años y aver en cada vno 1865 mrs

en 19 de Julio de 1789 - 69 36

en 22 de Julio de 1790 se le pº - - - - - - 54 6

en 23 de Julio de 1791 se le pº - - 33 2

Fenecio

S.ta Susana de à fuera digo S.n Juan

En 18 de Maio de 1788. se dio à criar por año una niña exposita de esta R.l casa llamada Maria Ygnes que tie.e 44 meses cara ancha, frente preñada nariz roma ojos gacios y pelo negro à Rosa de la Ygl.a solt.a hala de criar hasta la he.d de 5 años y a ber en cada uno 1865 mrs

M 44.

En 1.o de Julio de 1789 se le p.o 60

En 2 de Julio de 1790 se le p.o . . . 5

En 3 de Julio de 1791 se le p.o 33

Ferrecio

oso de á fuera

En 18 de Maio de 1788. se dio á criar por año un niño exposito de esta Rl. casa llamado diego q.e tie. 52 meses cara redonda frente preñada nariz afilada ojos y pelo roxo á Andrea Carabela solt.a vez.a de dha fr.a halo de criar hasta la he.d de 5 años y aber en cada uno 1865 mrs

En 14 de Julio de 1780 se le p.o . . 60 . 8

En 6. de Julio de 1790 se le p.o . . . . 54 . 6

5.ta Maria de Sequiril

En 18 de Maio de 1788 se dio à criar por año un niño
exposito de esta R.l casa llamado Manuel que tiene
M. 46 46 meses cara redonda frente preñada nariz roma
ojos y pelo negro à Madalegna de Lende muger
de Balthasar Bugallo vez.a de dha fr.a Lalo de criar
hasta la he.d de 5 años y aber en cada uno 1865 mrs

En 5 de Julio de 1789 se le p.o . . . 6

En 30 de Julio de 1790 se le p.o 54

En 12 de Julio de 1791 se le Pago 3

Ferreiro

de Sarandon

En 18 de Mayo de 1788 se dio a criar por año una niña exposita de esta Rl casa llamada Maria Ysidora Buenaventura Franca del Rosario que tie 34 meses cara redonda frente espaciosa nariz roma ojos gacios y pelo roxo à Franca Canicoba muger de Manuel de Silba vezª de dha frª hala de criar hasta la hd de 5 años y aber en cada uno 1865 mrs

Sn. Miguel de Sarandon

En 18 de Maio de 1788 se dio a criar por año vn niño exposito de esta Rl. casa llamado Josef que tiene

M 34 34 meses cara redonda frente espaciosa nariz roma ojos gacios y pelo roxo à Rosalia Rez. muger de Domo. Pera. halo de criar hasta la hedad de cinco años y aber en cada vno 1865 mrs

en 21 de Julio de 1789 . . . se le pº 60

Trajo lo mdo. en 7 de Abril de 1790

En 14 de Julio de 1790 se le pº 40 10

Fenecida

de afuera

En 18 de Maio de 1788 se dio a criar por año un niño exposito de esta Rl. casa llamado Josef Ma. q. tie. 60 meses cara redonda frente espaciosa nariz roma ojos pacios, y pelo roxo à Franca. da Ramra solta. vezª. de dha Parra. halo de criar hasta la hed. de 5 años ya uer en cada uno 1865 mrs

En 2 de Julio de 1789 se le pº	60	16
En 15 de Julio de 1790 se le pº	54	6
En 4 de Julio de 1791 se le pº	33	2

Genecio

5ta. Marina de Ruz

En 18 de Maio de 1788 se dio a criar por año un niño
M 50 exposito de esta Rl. casa llamado Martin q.e tie. 50 meses
cara redonda frente espaciosa nariz roma ojos y pelo negro
a Thomasa de Andre. muger de Jph Brandon vez.a de
fr.a halo de criar hasta la hed. de 5 años y auer en cada uno
1865 mrs

En 6 de Julio de 1789 se le p.o 60

En 13 de Julio de 1790 se le p.o 5

En 7 de Julio de 1791 se le p.o 35

Fenecio

de Lagartones

En 18 de Maio de 1788 se dio a criar por año un niño ex
posito de esta Rl. casa llamado a Paricio que tie. 45
meses cara ancha frente preñada, nariz roma ojos
y pelo negro à Manuela Rueira muger de Antº. Rez
vezª. de dha frª. hala de criar hasta la hedª. de 5 años y auer
en cada uno 1865 mrs

En 5 de Julio de 1789 se le pº.	60	16
En 11 de Julio de 1790 se le pº.	54	6
En 27 de Julio de 1791 se le pº.	33	2

Ferreiro

Sn. Clemte. de Zesar

En 18. de Maio de 1788. se dio a criar por año una niña exposita de esta Rl. casa llamada Ma. Luisa de

M. 42 Sn. Josef cara ancha frente preñada nariz roma ojos y pelo negro à Juana de chabes muger de Policarpo casal vezª. de dha frª. hala de criar hasta la hedad de 5 años y aber en cada uno 1865 mrs y tie. 42 meses

en 11 de Julio de 1789 se le pº.

en 24 de Julio de 1790 se le pº.

En 24 de Julio de 1791 se le pº.

Ferreiro

el de Moreiras

En 18 de Maio de 1788 se dio a criar por año una niña exposita de esta Rl casa llamada Melchora q. tiene 46 meses cara redonda frente espaciosa nariz ro ra ojos gacios y pelo negro à Jazta. Gra muger de Thomas Martz. vezª. de dha frª. hala de criar hasta la hed. de 5 años y auer en cada uno 1865 mrs

En 19 de Julio de 1789 se le pº. . . .	60	36
En 17 de Julio de 1790 se le pº.	54	6
En 6 de Julio de 1791 se le pº.	33	2

Sta. Maria de Rubin

En 18 de Maio de 1788 se dio a criar por año una
niña exposita de esta Rl. casa que tiene 52 meses lla
M 52 mada Nicolasa cara ancha frente espaciosa nar
afilada ojos y pelo pardo à Maria de la Ygla. muger
de Pedro vazquez vezª. de dha frª. hala de criar hasta
la hed. de 5 años y aver en cada uno 1865 mrs

En 4 de Julio de 1789 se le Pº. . . . . = 60
En 5 de Julio de 1790 se le pº. . . . . .
En 2 de Julio de 1791 se le pº. 33

Fenecio

Barra

En 18 de Maio de 1788 se dio a criar por año una niña exposta de esta Rl. casa llamada Maria q. tiene 38 meses cara menuda, frente preñada na[illegible] afilada ojos y pelo negro à Gabriela Grã mugr. de Marzelo Paredes vezª. de dha frª. hala de criar hasta la hed. de 5 años y auer en cada uno 1865 mrs.

En 11 de Julio de 1789 se le pº. - - - - - 60-16

En 11 de Julio de 1790 se le pº. - - - 54-6.

En 10 de Julio de 1791 se le pº. - - - - - - 33.2

Perrecio

S.n Vizte. de Baña

En 18 de Maio de 1788 se dio a criar por año una niña
exposita de esta Rl. casa llamada Ma. Juana q.e tie. 38
N 38 meses cara menuda frente preñada nariz roma oxo
y pelo negro à Ant.a Rozada muger de Josef de Ma
vez.a de dha fr.a hala de criar hasta la hed. de 5 años y a
ber en cada uno 1865 mrs

En 11 de Julio de 1789 se le p.o 60
En 11 de Julio de 1790 . se le p.o 54
En 10 de Julio de 1791 se le pago 33

Pr.
Ferrecio

bal de Remesar

En 18 de Maio de 1788. se dio a criar por año una niña exposita de esta Rl. casa llamada Maria Antª. q.e tiene 52 meses cara ancha frente preñada nariz afilada ojos y pelo negro à Juana Pais muger de Franco. Rez. vezª. de dha frª. hala de criar hasta la hed. de 5 años y aber en cada uno 1865 mrs.

en 8. de Julio de 1789 se le pagó . . . 63 - 16
En 5. de Julio de 1790 se le pagó . . . 54 - 6.
En 4 de Julio de 1791 se le pagó . . . 33 - 8

Genecio

15

Sta. Eulalia de Cira

En 18 de Maio de 1788 se dio à criar por año vna niña exposita de esta Rl. casa llamada Franca. q. tie. 48 meses cara redonda frente espaciosa nariz roma, ojos gacios y pelo roxo à Josefa Mazeira mag. de Esteban de Castro vezª. de dha frª. hala de criar hasta la hed. de 5 años y aber en cada vno 1865 mrs

M. 48

En 20 de Julio de 1789 se le pº. . . . 60

En 24 de Julio de 1790 se le pº 54

En 23 de Julio de 1791 se le pº. . . . 33

Jenecio

de Cira

En 18 de Maio de 1788. se dio a criar por año una niña
exposita de esta Rl. casa llamada Mª. Ygnª. que tiene 46
meses cara ancha frente preñada nariz afilada ojos
y pelo negro à Maria de vila muger de Juan mosteiro
vezª. de dha frª. hala de criar hasta la hed. de 5 años
y aber en cada uno 1865 mrs

En 20. de Julio de 1789 se le pº. . . . . 60 - 16

En 24 de Julio de 1790 se le pº. . . . . 54 . . 6

En 23 de Julio de 1791 se le pº. . . 33 2

Genecio

Sn. Vizente de Cuns

En 18 de Maio de 1788 se dio a criar por año una niña exposita de esta Rl. casa llamada Benita Luis

M. 42. que tie. 42 meses cara ancha, frente preñada na afilada ojos gacios y pelo negro à Rosa Rial mug de Marios ca amaño vez.a de dha fr.a hala de criar ha la hd. de 5 años y aber en cada uno 1865 mrs.

En 16 de Julio de 1789 se le p.o . . . 6

en 26 de Julio de 1790 - se le p.o - - - - 54

En 24 de Julio de 1791 se le p.o . . . 33

Fenecio

Cardo

En 18 de Maio de 1788 se dio a criar por año un niño exposito de esta Rl. casa llamado Juan q.e tie. 34 meses cara redonda frente espaciosa nariz roma ojos gacios y pelo rojo a Ant.a vaz q.z muger de dom.o de Baio vez.a de dha fr.a halo de criar hasta la hed. de 5 años y auer en cada uno 1865 mrs

En 9 de Julio de 1789 se le pp. . . . . 60 . 16

En 9 de Julio de 1790 se le p.o - - - - . 54 . 6

En 13 de Julio de 1791 se le p.o . . . 33 . 2

Pe Mecio

Sn. Martin de Cerceda

En 18 de Maio de 1788. se dio a criar por año un niño
exposito de esta Rl. casa llamado Jph Antº. q. tiene
M. 39 39 meses cara redonda frente prenada nariz afi-
da ojos gacios y pelo roxo à Juliana Pedreira muger
de Juº. domez. vezª. se dha frª. hala de criar hasta la hora
de 5 años y aber en cada uno 1865 mrs

En 24 de Julio de 1789 se le pº. 60
En 24 de Julio de 1790 se le pº. 54
En 24 de Julio de 1791. se le pº. 33

Baio y Lamas

En 18 de Maio de 1788 se dio à criar por año un
niño exposito de esta Rl. casa llamado Basilio q.e tie
8 meses cara redonda frente espaciosa nariz
afilada ojos gacios y pelo roxo à Josefa Pose mug.r
de Fran.co de vila vez.no de dha fr.a halo de criar hasta
la hed. de 5 años y aber en cada uno 1865 mrs

en 16 de Julio de 1789 se le p.o . . . . . 60 . 16
en 8 de Julio de 1790 se le p.o . . . . . 54 . 6
33 . 2

en 21 de Julio de 1791 se le p.o

Ferrecio

S.ta Maria de Bau y Lamas

En 18 de Maio de 1788 se dio a criar por año una niña exposita de esta R.l casa llamada Mar.a Ant.a que tiene 48 meses cara ancha frente, prenada nariz roma ojos y pelo negro à M.a R.ez muger de Ant.o Vazquez vez.na de dha fr.a hala de criar hasta la hed. de 5 años y aber en cada uno 1865 mrs

M 48

En 16 de Julio de 1789 se le p.o . . . . . .

En 8 de Julio de 1790 se le p.o 54

En 21 de Julio de 1791 se le p.o 33

Terrero

Bastabales

En 18 de Julio de 1788 se dio de criar por año un niño exposito de esta Rl. Casa llamado Domº. que tiene 38 meses cara redonda frente espaciosa nariz roma ojos gacios y pelo rojo à Rosenda Casal muger de domº. de Fembra vezª. de dha frª. halo de criar hasta la hedª de 5 años y auer en cada uno 1865 mrs

En 23 de Julio de 1789 se le pº. . . . . 60 . . . 76

en 1º de Julio de 1790 se le pº. 54 06

en 13 de Julio de 1791 se le pago 33 02

Ferrecio

5ta. Eulalia de Castro y Pedre en mtes

En 18 de Mayo de 1788 se dio a criar por año uno ni
ño exposito de esta Rl. casa llamado Jph q.e tv.e 37
meses cara ancha frente espaciosa nariz roma ojos
gacios y pelo roxo à Yg.na de Mera mug.r de Fran.co
Yg.no Obelleiro vez.a de dha Fr.a halo de criar hasta la hed.
de 5. años y auer en cada uno 1865 mrs

Ut 37

En 24 de Julio de 178.a se le p.o 60

En 24 de Julio de 1790 se le p.o 54

En 17 de Jullio de 1791 se le p.o 33

Ferreiro

le Oroso

En 18 de Maio de 1788 se dio á criar por año una
niña exposita de esta R.l casa llamada Maria Ant.a
de tu.e 63 meses cara ancha frente espaciosa nariz
roma, ojos y pelo negro á Ygnes Mtos q.ra muger de
Feliciano do Souto vez.a de dha f.a hala de criar hasta
la hed. de 5 años y aber en cada uno 1865 mrs

En 25 de Julho de 1789 se le p.o . . 60 - 16
En 8 de Julio de 1790. se le p.o - - - - - - 54 - . 6.
En 16 de Julio de 1791 se le p.o . . . . . 33 . . 2

Ferreiro

Sn. Mamed de Millarada

En 18 de Maio de 1788 se dio a criar por año una niña
exposita de esta Rl. casa llamada Maria Ygna. que tie.
M 48 48 meses cara ancha frente preñada nariz roma ex
y pelo negro atheresa Pichela muger de Juo. Gamallo
voza. de dha fra. hala de criar hasta la hed. de 5 años y a
en cada uno 1865 mrs

En 8o de Julio de 1789 se le po. 60

En 12 de Julio de 1790 se le po. 54

En 15 de Julio de 1791 se le po. 33

Terrecio

Millarada

En 18 de Maio de 1788 se dio a criar por año un niño ex
posito de esta Rl. casa llamado Roque que tiene 48 meses
cara redonda, frente preñada nariz afilada ojos y pelo
negro à Ma. Anta. troitiño muger de Josef Sierro vezª.
se ha fra. la ha de criar hasta la hed. de 5 años y aber
en cada uno 1865 mrs

En 1º de Julio de 1789 se le pº. - - - 60 16

En 12 de Julio de 1790. se le pº. - - - 54 - 6

En 15 de Julio de 1791 se le pº. - - - 33 2

Ferrecio

Sn. Mamed de Millarada

En 18 de Maio de 1788 se dio a criar por año una n[illegible]
exposita de esta Rl. casa llamada Maria Ysidora q[illegible]
M. 48 48 meses cara redonda, frente preñada nariz [illegible]
ojos y pelo negro a Jazta. de otero muger de Domo. [illegible]
vezª. de dha frª. hala de criar hasta la hed. de 5 años y [illegible]
en cada uno 1865 mrs

En 1º de Julio de 1789 se le pº. . . . . 6[illegible]
En 12 de Julio de 1790 se le pº. 54
En 19 de Julio de 1791 se le pº . . . 33

Ferreiro

n thome de Ancorados

En 18 de Maio de 1788 se dio de criar por año una niña
exposita desta Rl. casa llamada Maria Esteban que tie.
2 meses cara ancha, frente espaciosa nariz roma
ojos y pelo negro à Josefa Vernardez muger de Ygno.
Remesar vezª. de dha frª. hala de criar hasta la hed. de 5
años y auer en cada uno 1865 mrs

En 28 de Julio de 1789. se le pº. 60 16

En 27 de Julio de 1790 se le pº. - - - - - - - - - - 54 - - 26

En 23 de Julio de 1791 se le pº. . . 33 02

Genecio

5ta. Maria de Cardamia

En 18. de Mayo de 1788. se dio a criar por año un ni

M 38 exposito de esta Rl. Casa llamado Jph Antº. qe. tie. 38

ra redonda, frente preñada nariz afilada ojos y

negro a Ysabel Gomez muger de Albto. varrº. vez.

dha fra. halo de criar hasta la hed. de 5 años y auer en

da uno 1865 mrs

En 19 de Julio de 1789 se le pº. . . . 60

M. . . . En 26 de Julio. se le pº. 54

En 24 de Julio de 1791 se le pº. 33

Terrecio

Loxo

En 18 de Maio de 1788 se dio a criar por año una niña

exposita de esta Rl. casa llamada Jacoba q. tie. 40 meses

[illegible] ancha frente ex paciosa nariz roma oxos gacios

pelo negro à Jpha de Castro vez.a de dha fr.a y es mug.r

a Rafael de Examen hala de criar hasta la he.d de 5 a.s

y aver en cada uno 1865 mrs

en 26 de Julio de 1789 se le p.o	60	16
En 18 de Julio de 1790 se le p.o	54	6
En 20 de Julio de 1791 se le p.o	33	2

Ferrecio

Sr. Andres de Barciela

En 18 de Maio de 1788 se dio à criar por año una nin[illegible]
exposita de esta Rl. casa llamada Ma. Ypha Juliana
M 40 Rs. 40 meses, cara ancha frente espaciosa nari[illegible]
roma ojos y pelo negro à Ma. Rez. muger de E[illegible]
Miguez vezd. de dha fra. hala de criar hasta la hed. [illegible]
y auer en cada uno 1865 mrs

En 25. de Julio de 1789 . . . 6.
En 19 de Julio de 1790 se le pº. - - 54
En 25 de Julio de 1791 se le pº. - - 33

Ferrecio

...smonte

En 18 de Maio de 1788 se dio à criar por año un niño

...xposito de esta Rl. casa llamado Nicolas q. tiene 40 meses

...a redonda frente preñada nariz roma ojos y pelo

...egro à Maria Lorco. muger de Blas de Maio vezª.

...dha frª. Lalo de criar hasta la hed. de 5 años y aber en

cada uno 1865 mrs

En 19 de Julio de 1789 se le pº ..... 60 . 86

En 25 de Julio de 1790 se le pº 54 6

En 25 de julio de 1791 se le pº. ..... 33 . 2

S.n Salbador de Camanzo

En 18 de Maio de 1788 se dio a criar por año un niño
exposito de esta R.l casa llamado Jph q.e tu.e 43 meses de
M 43 redonda frente preñada nariz roma ojos y pelo neg
à M.a Ant.a Lopez muger de Ant.o Lopez vez.a se ha
halo de criar hasta la he.d de 5 años y auer en cada uno
1865 mrs

En 15 de Julio de 1789 se le p.o ... 6

En 20 de Julio de 1790 se le p.o 5

traxolo m.to en 6 de Novi.e de 1790

En 20 de Julio de 1791 se le p.o 19

Portela

En 18 de Maio de 1788. se dio à criar por año una niña
[illegible]posita de esta Rl. casa llamada Melchora q.e tie 42
[illegible]es, cara ancha frente preñada nariz roma ojos gacios
[illegible]pelo rojo à Maria Ant.a duran muger de Ant.o de la
Sg.la vez.a de dha fr.a hala de criar hasta la he.d de 5 años
y aber en cada uno 1865 mrs

En 26. de Julio de 1789 . . . 60 . 56

En 17 de Julio de 1790 se le p.o . . . 54 . . 6

En 15 de Julio de 1791 se le p.o . . . 33 . 2

Terrero

76 Sn. Salbador de Camanzo

En 18 de Maio de 1788 se dio à criar por año vn niño
exposito de esta Rl. casa llamado Eleuterio que tie. 43
M 43 meses cara redonda frente espaciosa nariz à filada
ojos gacios y pelo roxo à Ma. de la Fgla. muger de
Andres Camanzo vez.a de dha fr.a halo de criar hasta
la hed. de 5 años y auer en cada vno 1865 mrs

En 18 de Julio de 1789 se le pa. 60

En 18 de Julio de 1790 se le pa. 54

En 24 de Julio de 1791. se le pa. 33

Terrero

ste

En 18 de Maio de 1788 se dio a criar por año vn niña

exposita de esta Rl. casa llamada Ma. Froilana que tie.

38 meses cara ancha frente preñada nariz roma

[illegible]os y pelo negro à Juana Malbares muger de Salbador

[illegible] Mato vez.a de dha fr.a hala de criar hasta la hed. de 5.

años y auer en cada vno 1865 mrs

En 21 de Julio de 1789 se le p.o ..... 60 ... 16

En 22 de Julio de 1790 se le p.o ..... 54 y 6

En 18 de Julio de 1791 se le p.o ..... 33 y 2

Terrecio

Sta. Marina dela Ameixenda

En 18 de Maio de 1788 se dio a criar por año un niño

M 64 exposito de esta Rl. casa llamado Pablo q. tie. 64 meses

cara redonda frente preñada nariz à filada ojos par

y pelo negro à Bernarda varro. mug. de Bent. Qu

tans vez. se dha fra. halo de criar hasta la hed. de 5 a

y aber en cada uno 1865 mrs

En 25 de Julio de 1789 se le po. 60

En 28 de Julio de 1790 se le po. . . 54

En 10 de Julio de 1791 se le po. 33

...rdeiro

En 18 de Maio de 1788 se dio à criar por año un niño
exposito de esta Rl. casa llamado Juan Josef q.e tie. 44
meses cara ancha frente preñada nariz roma ojos
y pelo negro à Ma. Fernz. muger de Jph de Cousovez.a
dicha fra. halo de criar hasta la hed. de 5 años y aver
en cada uno 1865 mrs

En 26 de Julho de 1789 . . 60 - 36

En 30 de Julio de 1790 se le pº. . . . . 54 - - 36.

En 31 de Julio de 1791 se le pº. . . . . 33 . . 2

Sn. simon de Ons de Cacheiras

En 18 de Maio de 1788 se dio à criar por año una niña exposita de esta Rl. casa llamada Domª. Antª. que tiene 38 meses cara ancha, frente preñada nar[illegible] roma ojos y pelo negro à Franca. Zepeda muger de Jo[illegible]sef Castelao vezª. de dha frª. hala de criar hasta la hed. de 5 años y aber en cada uno 1865 mrs

M 38

En 19 de Julio de 1789 se le pº. 60

En 4 de Jullio de 1790 se le pº. 54

En 10 de Jullio de 1791 se le pº. 33

Terrecio

Cavalleiros

En 18 de Maio de 1788 se dio à criar por año una niña
exposita de esta Rl. casa llamada Gabriela que tiene
17 meses cara ancha frente preñada, nariz roma ojos
y pelo negro à Manuela Vella muger de Gabriel de
Castro vezª. de dha frª. hala de criar hasta la hedª. de 5 años
y aber en cada uno 1865 mrs

En 25 de Julio de 1789 se le pº. . . . . 60 . . . 16

En 25 de Julio de 1790 se le pº. . . . . 54 . 6

En 3 de Julio de 1791 se le pº. . . . . 33 . 2

Fenecio

Sn. Esteban de tremoedo

En 18 de estaio de 1788 se dio a criar por año un niño

ut. 47. exposito de esta Rl. casa llamado Lorco. qe. tie. 47 m

ses cara ancha frente preñada nariz roma ojos y p

negro à Rosa Limeres muger de Lorco. de vetanzos vez

de dha fra. halo de criar hasta la hd. de 5 años y a beron

cada uno 1865 mrs

En 9 de Julio de 1789 se le po. 60

En 10 de Julio de 1790 se le po. 54

En 10 de Julio de 1791 se le po. 33

Fr. Senecio

de solbeira

En 18 de Maio de 1788 se dio a criar por año una

niña exposita de esta Rl. casa llamada Ma. Juana qe

[illegible] 46 meses cara ancha frente preñada nariz roma

[illegible] y pelo negro à Pasqua Baion muger de Amaro

Gonzs. vezd. de dha fra. Lala de criar hasta la hed. de 5

años y auer en cada uno 1865 mrs

En 10 de Julio de 1790 se le po. . . . . 60 - - 16

En el mo. dia se le po. - - - - - - - - 54 06

En 10 de Julio de 1791 se le po. - - - - 33 . 2

Ferreao

Sn. Juan de Zerdedo

En 18 de Maio de 1788 se dio à criar por año una niña
exposita de esta Rl. casa llamada Rosa Ma. Juana que
M 36 36 meses cara ancha frente preñada nariz roma ojos
gacios y pelo negro à Bernarda Carballal muger de Jph.
Troitiño vez.a de dha fr.a hala de criar hasta la hed. de 5 a.s
y aber en cada uno 1865 mrs

en 6. de Julio de 1789 se le p.o 60
En 5 de Julio de 1790. se le p.o - - - - - - 1
en 3 de Julio se le pago 33

Terrecio la Paga

En 18 de Maio de 1788 se dio a criar por año un niño
q. posito de esta R.l casa llamado Vizte. q.e tie. 37 meses
cara redonda frente espaciosa nariz afilada ojos y pelo
negro à M.a de la Yg.la muger de Jph vidal vez.a de dha
Y.a halo de criar hasta la hed. de 5 años y auer en cada
uno 1865 mrs

En 5. de Julio de 1789 se le p.o . . . . . 60 . . 16
En 5. de Julio de 1790 se le p.o - - - - - - - 54 — 6
En 3 de Julio de 1791 . se le pago . . . . . 33 . . 2

Fenecio

Sn Pedro de Biños y Brandeso

En 18. de Mayo de 1788. se dio a criar p.r a[illegible]
un Niño Exposito de esta R.l Casa llamaa[illegible]
M. 44 Jph. q.e t.e 44. meses, cara redonda, frente [illegible]
espaciosa, ojos y pelo Rojo a Ysabel doma[illegible]
mug.r de Ysidro Vaam.de y halo de criar [illegible]
la h.d de 5. a.s y haver en cada uno de ellos [illegible]
1865. m.s

En 17 de Julio de 1789 se le p.o - - - 60

En 5 de Julio de 1790. se le p.o - - - - - - 54

En 18 de Julio de 1791 se le p.o - - - - - 33

Tenecio

Laro

18 de Mayo de 1788 se dio a criar por año un niño ex

posito de esta Rl. casa llamado Roque q. tie. 42 meses

ara ancha frente preñada nariz roma ojos y pelo negro

[illegible] Rez. muger de Josef Fernez. vezª. de dha frª. halo

de criar hasta la hed. de 5 años y aver en cada uno 1865 mrs

En 4 de Julio de 1789. se le pº. . . . . 60 . . 16

En 5 de Julio de 1790 se le pago . . . . . 54 — 6 „

En 27 de Julio de 1791 se le pº. 33. 2

Ferreiro

5.ta Marina de Tamonde

En 18 de Mayo de 1788 se dio de criar por año una rima
Esposita de esta R.l casa llamada Jaz.ta q.e tie. 44 meses
M 44 cara ancha frente espaciosa nariz roma ojos y pelo
negro à Jaz.ta Monteagudo muger de Ant.o Fabdada
de dha f.a hala de criar hasta la hed. de 5 años y aun en
cada uno 1865 mrs

en 21 de Julio de 1789 se le p.o . . . 60
en 25 de Julio de 1790 se le p.o - - 54
En 25 de Julio de 1791 se le p.o 33

Ferreiro

Famonde

En 18 de Maio de 1788 se dio à criar por año una niña

exposita de esta Rl. casa llamada Maria q.e tu.e 44 me

cara ancha frente espaciosa nariz roma ojos ga

y pelo roxo à Juana Lois muger de Manuel Pin.o

vez.a de dha fr.a hala de criar hasta la hed. de 5 años ya

uer en cada uno 1865 mrs

en 24 de Julio de 1789 se le p.o	60	16
en 25 de Julio de 1790 se le p.o	54	6
en 25 de Julio de 1791 se le p.o	33	2

Ignacio

Sn. Andres de Barrantes

En 18 de Maio de 1788. se dio à criar por año una niña
exposita de esta Rl. casa llamada Jph que tiene 44 meses
M 44 cara ancha frente espaciosa nariz roma ojos y pelo
gro à Jpha vizte. muger de Manuel de Acha [illegible]
fra. hala de criar hasta la hed. de 5 años y aber en cada uno
1865 mrs

En 24. de Julio de 1789. se le pº 60

trajo la mta en 10 de Junio de 1790

En 25 de Julio de 1790 se le pº ..... 50 -

astro y Pedre

En 18 de Maio de 1788 se dio a criar por año una niña
exposita de esta Rl. Casa llamada Cathalina que tiene 37
meses cara ancha frente preñada nariz roma ojos ga
[illegible] y pelo roxo à Manuela de Campos muger de Juº
de [illegible] vezª de dha, 4ª hala de criar hasta la hedª
de 5 años y auer en cada uno 1865 mrs

en 20 de Julio de 1789 se le pº . . . . . 60 . 56

Traslamta en 11 de Dre de 1789

En 24 de Julio de 1790 se le pº 19 24

Gnecida

Santa Maria de Salto

En 18 de Mayo de 1788 se dio à criar por año un niño exposito de esta Rl. casa llamado Pedro Mat[illegible]

M 47 q. tve. 47. meses cara ancha, frente preñada, ojos y negro à Maria Albeira muger de Franco. Zerezo [illegible] de dha. fa. hala de criar hasta la hed. de 5 años y aver en cada uno 1865 mrs

En 9. de Julio de 1789 : se le pa. 60

En 5 de Julio de 1790. se le pagó - - - - - - 54

En 3 de julio de 1791 se le pº 33

Fenecio

Sn. Julian de Requeixo

En 18 de Mayo de 1788 se dio a criar por año un nin[illegible]
exposito de esta Rl. casa llamado Andres q.e tie. 42 mes[illegible]
M. 42 cara redonda nariz roma, frente preñada ojos y pelo
negro à Sebastiana var.a muger de Alexandro Gra vez[illegible]
de dha fa. halo de criar hasta la hd. de 5 años y a ber
en cada uno 1865 mrs

En 27. de Julio de 1789 se le p.o . . . 60
en 3. de Julio de 1790. se le pagó . . . 54
En 2 de Julio de 1791 se le p.o . . 33

Genaro

...oza

En 18 de Mayo de 1788. se dio a criar por año un niño

...posito de esta Rl. casa llamado Bento. Bme. qe. tie. 48

...eses cara ancha, frente espaciosa nariz roma ojos

y pelo negro a Ma. Piño. muger de Ygno. Gonzs. vezina

de dha. fra. halo de criar hasta la hed. de 5 años y aber en

cada uno 1865 mrs

En 24 de Julio de 1789 se le pº	60	46
En 24 de Julio de 1790 se le pº	54	6
en 24 de Julio de 1791 se le pº	33	2

Fenecio

17 S.ta Maria de Ordenes

En 18 de Maio de 1788 se dio a criar por año una niña exposita de esta R.l casa llamada M.a

M. 38 Ipha q.e ti.e 38 meses cara ancha frente p[illegible] ojos gacios pelo roxo à Maria Cardella [illegible] de Gabriel Rilo vez.a de d.ha fr.a hala de [illegible] hasta la he.d de 5 años y aver en cada uno 186[illegible]

en 21 de Julio de 1789 se le p.o 60

en 24 de Julio de 1790 se le p.o 54

En 16 de Julio de 1791 se le p.o 3[illegible]

Ferrecio

de Beseño

En 18 de Maio de 1788 se dio a criar por año una niña exposita de esta Real casa llamada Josefa que tiene 40 meses cara ancha frente preñada nariz roma oxos gacios y pelo negro à Susana Cao muger de Balthasar Vernardez vez.ª de dha frã hala de criar hasta la hed. de 5 años y aber en cada uno 1865 mrs

en 26. de Jullio de 1789 se le p.º . . . 60. 16
en 26 de Julio de 1790 se le p.º . 54 – 6
En 26 de Jullio de 1791 se le p.º . . . 33 02

Jonecio

S.n Julian de Moraime

En 18 de Maio de 1788. se dio à criar por año un nin
M. 46 exposito de esta R.l casa llamado dom.o Ant.o q.e ti.e 46
meses cara redonda frente espacios a nariz roma ojos
y pelo negro à M.a R.ez muger de Ant.o la torre vezina
de dha fr.a halo de criar hasta la hed. de 5 años y a ser en
cada uno 1865 mrs

En 21 de Julio de 1789 se le p.o 60

En 10 de Julio de 1790 se le p.o . . 54

En 8 de Julio de 1791 se le pago 33

Ferrecio

Requeixo

En 18 de Maio de 1788 se dio à criar por año un niño exposito de esta Rl. casa llamado Antº. Josef que tiene 42 meses cara redonda, frente espaciosa nariz roma ojos y pelo negro à Maria Bouzon muger de Ygno. Gonzs. vezª. de dha frª. halo de criar hasta la hed. de 5 años y aver en cada uno 1865 mrs

En 22 de Julio de 1789 se le pº. . . . 60 . 16

En 21 de Julio de 1790 se le pº. . . . 54 . . 6

En 23 de Julio de 1791 se le pº. . . . 33 . 2

Ferrecio

Sn. Christobal de Cerqueda

En 18 de Maio de 1788. se dio a criar por año una niña exposita de esta Rl. casa llamada Manuela q.e

M 44 tie. 44 meses cara ancha, frente preñada nariz roma ojos y pelo negro à Juana Roz. muger de Manuel Gonzs. vezd. de dha fra. hala de criar hasta la hed. de 5 años y aber en cada uno 1865 mrs

En 27 de Julio de 1789 - - 60

En 28 de Julio de 1790 se le pº - - 54

En 20 de Julio a 1791 se le pº - - - - 33

Ferrecio

Treos

En 18 de Mayo de 1788 se dio à criar por año una niña
expósita de esta R.l casa llamada Rosa q.e tie.e 48 meses
cara ancha frente espaciosa nariz afilada ojos y pelo
negro à M.a Ben.ta Perez muger de Pasqual Ferr.o
vez.a de dha fr.a hala de criar hasta la he.d de 5 años
y aver en cada uno 1865 mrs

en 29 de Julio de 1788 se le p.o - - - - 60 . . 16

En 31 de Julio se le p.o - - - - - - - 54 - 36

Sn. Pdyo de Buscàs

En 18 de Mdio de 1788 se dio à criar por año una niña exposita de esta Rl. casa llamada Maria q.e tie. 46 meses cara redonda, frente espaciosa narizi roma ojos y pelo negro à Cisilia Conde muger de Lorenzo sanchez vez.a de dha fr.a hala de criar hasta la hed. de 5 años y aber en cada uno 1865 rrs

M 46

En 26. de Julio de 1789 se le p.o . . . 60

En 26 de Julio de 1790 se le p.o . . . 54

En 26 de Julio de 1791 se le p.o . . . 33

En 18 de Maio de 1788. se dio a criar por año un niño
exposito de esta Rl. casa llamado Brme. que tie. 41 meses
cara redonda frente preñada nariz roma ojos y pelo
pardo à Ma. Catha. solla muger de Manl. de Castro
vecina de dha fa. halo de criar hasta la hd. de 5 años
y abe en cada uno 1865 mrs

En 11 de Julio de 1785 se le pº ... 60-16

En 10 de Julio de 1789 se le pº 54 6

En 10 de Julio de 1791 se le pº ... 33-2

Ponecio

S.n Martin de Canzes

En 18 de Maio de 1788 se dio à criar por dño. una niña
exposita de esta R.l casa llamada Fran.ca Ant.a q. n.e 41
mt 41 meses cara redonda frente espaciosa nariz roma ojos y
pelo negro à Fran.ca S.ez muger de Domi.o var.a vez.a de dha
fr.a hala de criar hasta la he.d de 5 años y aver en cada
uno 1865 rrs

En 25 de Julio de 1789 . . . 60

En 13 de Julio de 1790 se le p.o 54

En 30 de Julio de 1791 se le p.o 33

Terrecio

Lemaio

En 18 de Maio de 1788 se dio à criar por año un niño exposito de esta Rl. casa llamado Domo. que tie. 36 meses cara ancha frente prenada nariz roma ojos y pelo negro à Barbara Belon muger de Simon de vila vezd. de dha. fra. halo de criar hasta la hd. de 5 años y aber en cada uno 1865 mrs

En 22 de Julio de 1789 se le po. . . . 60 . 46

trajo la mta en 5 de mrco de 1790

En 24 de Julio de 1790 se le po. - - - 36 . 16

Fenecio

Sdn Justo de todos outos

En 18 de Mdio de 1788. se dio à criar por año una ni

M. 47 exposita de esta Rl. casa llamada Maria que tie. 47

ses cara ancha frente preñada nariz à filada ojos g

cios y pelo negro à thomasa de Asenjos muger de

Andres Gago vez.a de dha fr.a hala de criar hasta la hed.

de 5 años y aver en cada uno 1865 mrs

En 26. de Julio de 1789 . se le p.o . . . 6

En 27. de Julio se le pago - - - - - - - - - - - 54

En 24 de Julio se le p.o - 33

Fenecio

de Castr.º y Parada

En 18. de Mayo de 1788. se dio a criar p.r año una Niña exposita de esta R.l casa llamada Fran.ca que tiene 48. meses, cara ancha, frente espaciosa, Nariz Roma, y pelo negro à Rosa Canabàl muger de Pedro Quebeo de dha fr.a halo de criar h.ta la hed. de 5. años, y haber en cada uno de ellos la cantid. de 1865. mrs.

En 9 de Julio de 1789 se le p.º - - - 60 . 16

En 13 de Julio de 1790. se le p.º - - 54 . 6

En 13 de Julio de 1791 se le p.º . . . . . 33 . 2

Fernando

5.ta Maria de Castrelo y Parada

En 18 de Maio de 1788 se dio a criar por año una ni-
cosposita de esta Rl. casa llamada Caiet.a Cisilia q.e
N 48 48 meses, cara ancha frente preñada nariz roma
ojos y pelo negro à Greg.a Golias muger de Miguel
obelleiro vez.a de dha fr.a hala de criar hasta la hed.
de 5 años y aber en cada uno 1865 mrs

En 14 de Julio de 1789 se le p.o 60
En 13 de Julio de 1790 se le p.o 54
En 13 de Julio de 1791 se le p.o 33

Fr. Ferrecio

...doeste

En 18 de Maio de 1788. se dio a criar por año un niño

exposito de esta Rl. casa llamado Henrrique q.e tiene 38

meses cara redonda frente espaciosa nariz roma ojos

gacios y pelo negro à Fran.ca Malbarez mug.r de Jph

vazq.z vez.d de dha fr.a halo de criar hasta la hed. de 5 a.s

y aber en cada uno 1865 mrs

En 9 de Julio de 1789 se le p.o	60	16
En 24 de Julio de 90 se le p.o	54	6.
En 29 de Julio de 1791 se le p.o	33	2

Ferrecio

Sta. Maria de Ordoeste

En 18 de Maio de 1788 se dio a criar por año una niña
exposita de esta Rl. casa llamada Isabel q.e 38 m.s
Est 38 cara ancha, frente espaciosa, nariz roma ojos y pe
negro à Jph la Fern.ez muger de Andres Barbeira ve
de la fr.a hala de criar hasta la hed. de 5 años. saber
en cada uno 1865 mrs

En 25 de Julio de 1789 65
En 25 de Julio de 1790 se le p.o . 5
En 31 de Julio de 1791 se le p.o . . . 33

Fonseca

cesar

En 18 de Maio de 1788. se dio a criar por año vna niña
exposita de esta Rl. casa llamada Franca. q.e 47 meses
cara ancha frente espaciosa nariz roma ojos y pelo
negro à Alberta de Bua muger de Alonso Perez vez.a de
dha fra. hala de criar hasta la hed. de 5 años y a ber en
cada vno 1865

En 24 de Julio de 1789 se le p.o . . . . 60 - 46

En 25 de Julio de 1790 se le p.o - - - 54 - 6

En 25 de Julio de 1791 se le p.o - . . . 33 . 2

Sn. Mamd. de Suebos, Montouto y Sèx

En 18. de Mayo de 1788. se dio a criar por a[illegible]
una Niña exposita de esta Rl. casa llamada
N. 42 Bernarda que tiene 42. meses, Cara redonda
cutis Blanco, frente preñada, ojos y Pelo Roj[illegible]
à Lorza. de Arosa mugr. de Raphael de
Barcia de la propia fra. hala de criar hasta la
hd. de 5. as. y haver en cada uno de ellos 1865. mrs.

En 20 de Julio de 1789 se le po. 60
En 25 de Julio de 1790 se le po. . . 54
En 10 de Julio de 1791 se le po. 33

de

en 18 de Maio de 1788 se dio a criar por año vn niño

exposito llamado Fr.co Andres q.e tie. 41 meses cara re

donda nariz roma frente espaciosa ojos y pelo negro

à Gabriela Cortiña muger de Ant.o de silba vez.a de dha fr.a

halo de criar hasta la he.d de 5 años y hauer en cada

vno 1865 mrs. . . . . .

En 12 de Julio de 1789 se le p.o . . 60 - 16

En 25 de Julio de 1790 se le p.o - 54 - 6 -

En 25 de Julio de 1791 se le p.o 33 2

Fenecio

Santiago de Buxan

En 18 de Maio de 1788 se dio a criar por año una niña
exposita de esta Rl. casa llamada domna. Antª. qe. tie. 3
M. 38 cara ancha frente preñada, nariz roma ojos gacios y p
roxo à Mª. de Noia muger de Antº. de Gandara vezª. de
dha frª. hala de criar hasta la hed. de 5 años y aver en
cada uno 1865 mrs

En 23 de Julio de 1789 se le pº. 60

En 20 de Julio de 1790 se le pº. 52

En 20 de Julio de 1791 se le pº. 33

Fr. Genecio

...pia

En 18 de Maio de 1788 se dio à criar por año un niño
...posito de esta Rl. casa llamado Jph q.e tie. 38 meses
...ara redonda frente espaciosa; nariz à filada ojos y pelo
negro a Jpha trians muger de Bern.do do Porto vez.a
de dha fr.a halo de criar hasta la hed. de 5 años y auer
...ada uno 1865 mrs

En 5. de Jullio de 1789 . . . . . 60 . 16

En 4 de Jullio de 1790 se le p.o . . 54 . 6

En 3 de Julio de 1791 se le pago . . . . . 33 . . 2

48 San Esteban de Pedre

En 18 de Maio de 1788 se dio à criar por año una niña exposita de esta Rl. casa llamada Ipha M Rita q.e tie. 30 meses cara redonda frente espaciosa nariz roma ojos y pelo negro à clara Peleteiro muger de Agustin Paz vez.a de dha fr.a hala de criar hasta la hed. de 5 años y auer en cada año 1865 mrs

M 30

En 20 de Julio de 1789 se le p.o - - - - 60
En 24 de Julio de 1790 se le p.o - - - - - - - 54
En 26 de Julio de 1791 se le p.o - - - - 33

Fenecio

...ria de Papozin

En 18 de 18 de Maio de 1788 se dio a Criar p.r año
Uno Niño Exposito de esta R.l Casa llamado
Juan que tiene 46 meses Cara y Nariz afilada
ojos y pelo negro a Ph.a Suarez mug.r de Dom.o
Botana Ves.o de dha fra hanlo de Criar hasta
la de Hedad de 5 años y haver en Cada Uno
de ellos 1865 mrs

en 26 de Julio de 1789 se le p.o . . 60 . 16
en 16. de Julio de 1790 . se le p.o 54 . 6.
en 25 de Julio de 1791 se le p.o . . . . . 33 . . 2.

Fenecio

Sn. Pedro de Ardemil

En 18 de Maio de 1788 se dio à criar por año un niño exposito de esta Rl. casa llamado Jacobo que tiene 32 meses cara ancha frente espaciosa nariz roma ojos y pelo negro à Maria Pedre muger de Ventura Candal vezª. de dha frª. halo de criar hasta la hedª. de 5 años y hauer en cada uno 1865 mrs

Mt 32.

En 3 de Julio de 1789 se le pº. 60

En 9 de Julio de 1790 se le pº. . . 54

En 10 de Julio de 1791 se le pº. 33

de Calboi desobre camino

En 18 de Maio de 1788 se dio à criar por año un niño exposito de esta Rl. casa llamado Josef que tie. 47 meses cara redonda frente preñada, nariz afilada ojos y pelo negro, à Agustina Rey muger de Antonio Budiño vez.a de dha fr.a halo de criar hasta la hedad de 5 años y aber en cada uno 1865 mrs

En 4 de Julio de 1789	60	16
En 5 de Julio de 1790 se le p.o	54	6
en 20 de Julio de 1791 se le p.o	33	2

Ferrecio

Año de 1789.

5.n Cosme de Outeiro

En 18 de Mayo de 1789 se dio à criar por año una niña exposita de esta R.l casa llamada Maria que tie.e 42. meses cara ancha frente preñada nariz roma ojos gacios pelo rojo à M.a de Montes muger de Angel Figueiras hala de criar hasta la he.d de 5 años y aber en cada uno 1865 mrs

M 42

En 24 de Julio de 1790 se le p.o . . . 60 —

En 24 de Julio de 1791 se le p.o . . . 57

En 24 de Julio de 1792 se le p.o . . . 33.

Terrecio

...a vedra

En 18 de Mayo de 1789 se dio a criar por año una niña exposita de esta Rl casa llamada Domª Franca qe tie 41 meses cara ancha frente preñada ojos gacios nariz roma a domª Mogo soltª vezª de dha frª hala de criar hasta la hedd de 5 años y aber en cada uno 1865 mrs

en 1º de Julio de 1790 se le pº 60 16

en 1º de Julio de 1791 se le pº — 57

en 5 de Julio de 1792 se le pº .. 33 2

Genecio

S.ta Maria de dos Yglesias

En 18 de Maio de 1789 se dio à criar por año un niño exposito de esta R.l casa llamado Man.l que tie.e 48 meses cara redonda frente espa

M 48 ciosa nariz afilada ojos gacios y pelo roxo à Fran.ca da Graña muger de Manuel valiñas vez.a de dha fr.a halo de criar hasta la hed. de 5 años y aber en cada uno 1865 mrs

En 7. de Julio de 1790 se le p.o 60

En 9 de Julio de 1791 se le p.o 57

En 16 de Julio de 1792 se le p.o 33

Terrecio

Moroxo y Veigonde

En 18 de Maio de 1789 se dio a criar por año un niño exposito de esta Rl. Casa que tve. 47 meses cara redonda, frente preñada nariz à filada ojos negros y pelo negro à Josefa Mosqra. muger de dom.o Ramos vez.a de dha fr.a halo de criar hasta la hedad de 5 años y auer en cada uno 1865 mrs

En 19 de Julio de 1790 se le p.o	60	16
En 24 de Julio de 1791 se le p.o	57	
En 24 de Julio de 1792 se le p.o	33	2

Fenecio

Sn. Pedro de Herboxo

En 18 de Maio de 1789 se dio a criar por año una niña exposita de esta Rl. casa llamada Ma. Anta. q. tie. 43 meses cara ancha frente preñada nariz

M. 43

roma ojos y pelo negro à Ma. Rez. muger de Zo. Rez. vez.a de dha fra. hala de criar hasta la hd. de 5 años y aber en cada uno 1865 mrs.

En 1o de Jullio de 1790 se le pgo. 60

En 3 de Jullio de 1791 se le Pago 57

En 1o de Jullio de 1792 se le pago 33

Tenecio

de Oca

En 18 de Mayo de 1789 se dio à criar por año una niña exposita de esta Rl. casa llamada Ma. que tie. 38 meses cara redonda, frente espaciosa nariz roma ojos gacios y pelo roxo à Ma. vizta. muger de Bento. Collazo vezd. de dha fra. hala de criar hasta la hed. de 5 años y aver en cada uno 1865 mrs

En 3 de Julio de 1790 se le po. . . . . 60 . 16 .

En 4 de Julio de 1791 se le po. . . . 57

En 8 de Julio de 1792 se le po. . . . . 33 . 2

Terrecio

5.ta susana de à fuera

En 18 de Mayo de 1789 se dio à criar por año una niña exposita de esta R.l casa llamada Ju.a q.e tie. 44 meses cara ancha frente preñada

M. 44

nariz proporcionada ojos y pelo negro à Fran.ca Casdis viuda vez.a de dha Parr.a hala de criar hasta la hed. de 5 años y aber en cada uno 1865 mrs

En 20 de Julio de 1790 se le p.o - - - 60

En 16 de Julio de 1791 se le p.o - - - 57

En 13 de Julio se le p.o - - - - - 33

Terrecio

de Montaos

En 18 de Maio de 1789. se dio à criar por año una niña exposita de esta Rl casa llamada Ma. de los Dolores que tiene 39 años cara ancha frente espaciosa nariz roma ojos y pelo negro a Ma. Mosqra. muger de Agustin de villaver de vezª de dha fra. hala de criar hasta la hed. de 5 años y aber en cada uno 1865 mrs -

En 4 de Julio de 1790 se le pº . . . 60 – 16

En 15 de Julio de 1791 se le pº 57

En 16 de Julio de 1792 se le pº . . . . . 33 . . 2

Ferrecio

Sn. Mamed de Rois

En 18 de Maio de 1789 se dio a criar por año una niña exposita de esta Rl. casa llamada Josefa Ber[illegible] q.e tie. 59 meses cara ancha frente espaciosa n[illegible]

M 59

riz à filada ojos y pelo negro à theresa da costa muger de Ygno. de souto vez.a de dha fr.a hala de criar hasta la hed. de 5 años y aber en cada uno 1865 mrs

En 4 de Julio de 1790 se le p.o - - - 60

En 10 de Julio de 1791 se le p.o - - - 57

En 7 de Julio de 1792 se le p.o - - - 33

Tenecio

ela Somoza

En 18 de Maio de 1789 se dio à criar por año vn
niño. exposito de esta Rl. casa llamado Jazto. q.e
de 56 meses cara redonda frente preñada naroz
à filada ojos y pelo negro à Rosa vilariño mug.r
de Pedro duran vez.a de dha fa. Lalo de criar has
ta la hed. de 5. años y aber en cada vno 1865 mrs

En 24 de Julio de 1790 se le p.o - - 60 16

En 20 de Julio de 1791 se le p.o 57

En 21 de Julio de 1792 se le p.o . . . . . 33 . 2

Tenecio

5.ª Andres deved

En 18 de Maio de 1789 se dio a criar por año un niño exposito de esta R.l casa llamado Fran.co queti.e

M 39 39 meses cara redonda frente espaciosa nariz ro ma ojos gacios y pelo rojo a Man.la Calvelo mug.r de Man.l Magariños vez.a de dha fr.a halo de criar hasta la hed. de 5 años y aber en cada uno 1865 mrs

En 11 de Julio de 1790 se le p.o 60

En 17 de Julio se le p.o 57

En 12 de Julio 1792 se P.o 33

Ferrao

...eved

En 18 de Mayo de 1789 se dio à criar por año una niña exposita de esta Rl. casa llamada Ma. Bentra. q. tie. 39 meses cara ancha frente preñada nariz afilada ojos y pelo negro a Ma. Bandin mugr. de Juan tallon vez.a de dha fra. hala de criar hasta la hd. de 5 años y a ber en cada uno 1865 mrs

En 11 de Julio de 1790 se le pº. . 60 — 16.

En 17 de Julio se le pº. 97

En 12 de Julio de 1792 se le pº. . . . . 33 . 2

Ferreao [signature]

Sn. Miguel de Cora

En 18 de Mayo de 1789 se dio a criar por año un niño exposito de esta Rl. casa llamado Pedro q. tie. 40 meses cara redonda frente espaciosa

M 40

nariz roma ojos y pelo negro á Franca. de Ortega muger de Berndo. Buela vezª. de dha frª. halo de criar hasta la hed. de 5 años y aber en cada uno 1865 mrs.

En 13 de Julio de 1790 se le pº. . 60

En 10 de Julio de 1791 se le pº. 57

En 15 de Julio de 1792 se le pº. 33

Terrecio

de Cora

En 18 de Maio de 1789 se dio a criar por año una
niña exposita de esta Rl. casa llamada Ma. q. tie.
40 meses cara ancha frente preñada nariz
afilada ojos y pelo negro a Juana Rez. mugr.
de Berndo. Mariño vezª. de dha fª. hala de criar
hasta la hed. de 5 años y aber en cada uno 1865 mrs

En 13 de Julio de 1790 se le pº. . . . . 60 y 16
En 10 de Julio de 1791 se le pº. 57
En 15 de Julio de 1792 se le pº. . . . . 33 . 2

Tenecio

Sta. Ma. de Yriaflabia

En 18 de Mayo de 1789 se dio a criar por año
una niña exposita de esta Rl. casa llamada Ma.
M 40 de los Dolores q.e tie. 40 meses cara ancha frente es
paciosa nariz afilada ojos y pelo negro a Ma. do
Casal muger de Franco. Paadin vez.a de dha fr.a hala
de criar hasta la hed. de 5 años y aver en cada uno
1865 mrs

En 3. de Julio de 1790. se le p.o - 60 - 16.
En 7 de Julio de 1791 se le pago 57
En 16 de Julio de 1792 se le p.o - - - 33 - 2

Fenecio

Iria, Habra

En 18 de Mayo de 1789 se dio à criar, por año una niña exposita de esta Rl. casa llamada Ma. que tie. 40 meses cara ancha frente preñada ojos gacios nariz roma y pelo negro à Rosa Fonten la muger de silbestre vilar vez.a de dha fr.a hala de criar hasta la hed. de 5 años y aber en cada uno 1865 mrs

En 3 de Julio de 1790 se le p.o 60. 16

En 13 de Julio de 1791 se le p.o 97

En 21 de Julio de 1792 se le p.o 33

Terrecio

19 5.ta Maria de Ruz

En 18 de Mayo de 1789 se dio à criar por año

niña exposita de esta Rl. casa llamada Mª T

M. 42 q.e tie. 42. meses cara redonda frente espaci

ojos gacios nariz roma y pelo roxo à Jacoba Go

mug.r de Juan Fern.ez vez.a sedha fr.a hala de cria

hasta la hed. de 5 años y aber en cada uno 1865 mrs

en 29 de Julio de 1790 se le p.o

en 7 de Julio de 1791 se le pago

en 25 de Julio de 1792 se le p.o

Fenecio

...stimil

... de Julio de 1789 se dio à criar por año un niño

...ito de esta Rl. casa llamado Balthasar Antº

...aria q. tiᵉ 46 meses cara redonda frente preña

... nariz à filada ojos y pelo negro à Andrea Gonzˢ

...ugʳ. de Josef Gonzˢ. vezᵈ. de dha frª. halo de criar hasta

... heᵈ. de 5 años y aber en cada uno 1865 mrs

En 12 de Julio del 790 se le pº. - - - - - - - - 6 ⌓ 16

En 12 de Julio de 1791 se le pº. 57

En 11 de Julio de 1792 se le pº. 33. 2

Ferrero

Santiago de Ancian

En 18 de Maio de 1789. se dio à criar por año un
niño exposto de esta Rl. casa llamado Balt[illegible]
M. 47 Felix q.e tie. 47 meses cara redonda frente preñad[illegible]
riz roma ojos y pelo negro à Jazta. Montero m[illegible]
de Domo. Rez. vez.a de dha fra. halo de criar hasta [illegible]
hed. de 5 años y auer en cada uno 1865 mrs

En 5 de Julio de 1790 se le pago - - - [illegible]

En 4 de Julio de 1791 se le pago . . . . . [illegible]

En 1° de Julio de 1792 se le pº. . . . . 3[illegible]

Terrecio

e Ancian

18 de Maio de 1789. se dio à criar por año una ni

exposita de esta Pl. casa llamada Man.la Ysabel

fa q.e ti.e 47 meses cara ancha frente preñada

iz roma ojos y pelo negro à Ylaria Lopez mug.r

Pedro Adan vez.a de dha fr.a hala de criar hasta la

ed de 5 años y aber en cada uno 1865 mrs

En 1.o de Julio de 1790 se le p.o . . . 60 56

En 1.o de Julio de 1791 se le pago 57

En 1.o de Julio de 1792 se le p.o . . . . . 33 . 2

Terrecio

Sn. Esteban de trasmonte

En 18 de Mayo de 1789 se dio à criar por año una
niña exposita de esta Rl. casa llamada Franca. q. tu
39 meses cara ancha, frente preñada nariz rom
M 39 ojos y pelo negro à Angela Garabal muger de Fr
varro. vezª. de dha frª. hala de criar hasta la hed. de 5
y aber en cada uno 1865 mrs

En 25 de Julio de 1790 se le pº. - -

En 25 de Julio de 1791 se le pº. 5

En 25 de Julio de 1792 se le pº. 5

Fernecio

astenda

18 de mayo de 1789 se dio a criar por año un niño ex

[illegible] de esta Real casa llamado Ju.º q. ti.e 49 meses

ancha, frente espaciosa nariz roma ojos y pelo ne

à Ana da fraga muger de Andres Land.a vez.a de dha

halo de criar hasta la he.d de 5 años y aber en cada uno

1865 mrs

En 25 de Julio de 1790 se le p.º	60	16
En 25 de Julio de 1791 se le p.º	57	
En 18 de Julio de 1792 se le p.º	33	2

Ferrecio

Sta. Marina de Angeris

En 18 de Maio de 1789 se dio a criar por año una niña

exposita de esta Rl. casa llamada Manuela q.e t

M 39 39 cara ancha frente preñada nariz à filada [illegible]

lo negro à thomasa Gomez muger de Antº. ma

vezª. de dha frª. hala de criar hasta la hed. de 5 a

y aber en cada uno 1865 mrs

En 26 de Julio de 1790 se le pº.

En 26 de Julio de 1791 se le pº.

En 26 de Julio de 1792 se le pº. - - - - - - 3

Ferrecio

...nde y morlan digo

de Piñeiro de Velay

...18 de Maio de 1789 se dio a criar por año un niño

...ositoveesta Rl. casa llamado Fran.co Troilan que tie

... meses cara redonda frente espaciosa nariz afilada

... y pelo roxo, à Ana M.a do Campo muger de Plaudo

de Souto vez.a de dha fr.a halo de criar hasta la hed. de 5 a.s

y aber en cada uno 1865 mrs

En 3 de Julio de 1790 se le p.o 60 . 16 ..

En 11 de Julio de 1791 se le p.o . . 97

En 13 de Julio de 1792 se le p.o . . 33 . . . 2

Terrecio

5.ta Christina de Vea

En 18 de Maio de 1789 se dio à criar por año un niño ex-
posito de esta R.l casa llamado Man.l Pedro Juan q.e
M 45 ti.e 45 meses cara redonda frente espaciosa ojos
pelo roxo y nariz à filada à Jph a Conde mu
de Man.l Rosende vez.a de dha fr.a halo de criar ha
la he.d de 5 años y auer en cada uno 1865 mrs

En 23 de Julio de 1790 se le p.o

En 26 de Julio de 1791 se le p.o

En 25 de Julio de 1792 se le p.o

Fenecio

...rlanoba

En 18 de Mayo de 1789 se dio à criar por año un niño

...posito de esta Rl. casa llamado Justo q. tie. 48 me

...cara redonda frente preñada nariz à filada ojos

...elo negro à Ma. Baldonedo mugr. de Juo. Gomez

...a. de dha fra. halo de criar hasta la hed. de 5 años

...aber en cada uno 1865 mrs

En 7 de Julio de 1790 se le pagó . . . . . 60 16.

En 1º de Julio de 1791 se le pagó 57

En 1º de Julio de 1792 se le pagó . . . . . 33 . . 2

Tenrao

Sn. thome de Monteagudo

En 18 de Maio de 1789 se dio a criar por año un niño e[illegible]
posito de esta Rl casa llamado Ventra. qe tie. 49 [illegible]
M. 49 cara ancha frente preñada, nariz roma, ojos, y p[illegible]
negro à theresa vara. muger de Pedro vara. vez[illegible]
fra. halo de criar hasta la hed. de 5 años y aber [illegible]
da uno 1865 mrs

En 4 de Julio de 1790 se le po. - - -

En 11 de Julio de 1791 se le po. . . . . .

En 9 de Julio de 1792 se le po. . . . . .

Ferrecio

Sn. thome de Monte Agudo y Sn. Pedro de Armenton

En 18 de Mayo de 1790 se dio a criar pr año una Nina
exposita de esta Rl Casa llamada Maria Angela de los
Dolores de edad de 49 Meses Cara Blanca ojos Rojos Pe
lo Roxo a Josefa Martz. Mugr de Juan Paz hala de criar
hasta la Edad de 5 años y auer en cada uno 1961

En 11 de Julio se le po 1a. y 2a Paga 117. 16

En 9 de Julio de 1792 se le po. . . . . 33 . .

Ferrecio

Marrozos

18 de Mayo de 1789 se dio a criar por año una niña

[illegible] de esta R.l casa llamada Maria q.e tie.e 36 me

[illegible] ancha frente espaciosa nariz roma ojos

[illegible] roxo a dom.a de Mayo muger de Pedro do monte

de dha fr.a hala de criar hasta la he.d de 3 años

[illegible] en cada uno 1865 mrs

16 de Julio de 1790 se le p.o - - -	60 - 16
17 de Julio de 1791 se le p.o	97 . .
15 de Julio de 1792 se le p.o	33 . . 2

Tenecio

5.n Julian de Negreira

En 18 de Mayo de 1789 se dio a criar por año una niña exposita de esta R.l casa llamada Gab...

Ll 50 q. ti.e 50 meses, cara ancha frente espaciosa ... roma ojos y pelo roxo à Josefa Lueiro mug.r de ... Piuzo vez.a se dha frã hala de criar hasta la he.d 5 años y aber en cada uno 1865 mrs

En 26 de Julio de 1790 se le p.o

En 25 de Julio de 1791 se le p.o

En 22 de Julio de 1792 se le p.o

Tenecio

Negreira

En 18 de Mayo de 1789. se dio a criar por año un
exposito de esta Rl. casa llamado Josef q. tiene
seis cara redonda frente preñada nariz afilada
y pelo negro a Franca. Pais muger de Pedro Pe
na vezna. de dha fra. halo de criar hasta la hd. de 5 as
haber en cada uno 1865 mrs

En 26 de Julio de 1790 se le po. - - - - - - - - - - - 60 - - 16 -

En 26 de Julio de 1791 se le po. 57

En 22 de Julio de 1792 se le po. . . . . 33 . . 2

Terreao

S.ta M.a de Folgoso y Ventoxo

En 18 de Mayo de 1789. se dio à criar por an[illegible]
una niña exposita de esta R.l casa llamada [illegible]
q.e t.e 58 meses cara ancha frente preñada [illegible]
M 58 roma oxos y pelo pardo à M.a troitiño mug[illegible]
Bern.do Sieiro vez.a de dha fr.a hala de criar ha[illegible]
la hc.d de 5 años y aber en cada uno 1865 mrs
En 3.. de Julio de 790. se le p.o . . . ~~60~~ [illegible]
En 3 de Julio de 1791 se le p.o - - -
En 18 de Julio de 1792 se le p.o 33

Ferrecio [illegible]

...oso y ventoxo

...8 de Maio de 1789 se dio à criar por año un ni...

...exposito de esta R.l casa llamado Julian Bal...

...ar q.e tie.e 58. meses cara redonda frente expaci...

...ariz roma oxos y pelo roxo à theresa do Porto

...er de Pedro Gil vez.a de dha fr.a halo de criar hasta

...d.e de 5 años y aber en cada uno 1865 mrs

S.n Christobal de Enfesta

En 18 de Mayo de 1789 se dio à criar por año una

exposita de esta R.l casa llamada M.a Andrea Fiorila

M 41 q.e t.e 41 meses cara ancha frente preñada ojos y

negro à Juana Musica muger de Dom.o S.ez ha

criar hasta la h.d de 5 años y aber en cada uno 1

En 18 de Julio de 1790 se llegó - -

do Varro

18 de Mayo de 1789 se dio à criar por año un niño

...pito de esta Rl. casa llamado Josef Atanasio q.e

1 meses cara ancha frente preñada nariz roma

y pelo negro à Rosa Vieita muger de Ju.o Fern.ez

de dha fr.a halo de criar hasta la he.o de 5 años ya

...ncada uno 1865 mrs

8 de Julio de 1790. se le pago - - - - 60.. 16.

Este niño lo entrega.n Los Padres q.e

lo Criaran a Benito de Lazaro

Vez.no de la Parroquia de Sar en 3

de Hen.o de 1794

En 23 de Julio de 1791 se le p.o - - - - 27. 18

Genecio

5.ta Marina de veira

En 18 de Mayo de 1789 se dio à criar por año un nin

exposito de esta Pl. casa llamado Ph.e q.e t.e 42 mes

M. 42 cara ancha frente preñada nariz à filada ojos

negro a Fran.ca do Bao muger de Fern.do Ferr.o ve

dha fr.a halo de criar hasta la hed. de 5 años y aber

da uno: 1865 mrs

En 11 de Julio de 1790 se le p.o - - - - -

En 14 de Julio de 1791 se le p.o 57

En 13 de Julio de 1792. se le p.o 3

Terrecio

...mo

...18 de Mayo de 1789 se dio à criar por año una niña

...nta de esta Rl. casa llamada Ma. qe. tie. 42 meses

...ancha, frente espaciosa nariz roma ojos gacios

...rojo à Ma. Lopez muger de Matheo da Fonte vezda.

...a fra. hala de criar hasta la hed. de 5 años y aber

...a uno 1865 mrs

...ajola mta. en 9 de Mrco. de 1790.

En 12 de Julio de dho año se le po. . . . . 952. . 2

20 S.ta M.a de Argalo

En 18 de Mayo de 1789 se dio a criar por año un ni

expuesto de esta R.l casa llamado Esteban q.e t.e 44 m

M 44 cara redonda frente espaciosa nariz roma ojos g

bastian de S.ta M.a mug.r de Ju.o Lopez vez.a se

lo de criar hasta la h.d de 5 años y aber en cada un

En 22 de Julio de 1790 se le p.o

...teo.

...8 de Mayo de 1789 se dio a criar por año un niño

...ito de esta Rl. casa llamado Greg.o q.e tie. 40 meses

...ha frente preñada ojos pardos nariz roma

...negro à Josefa Ortega muger de Josef de Neira

...ha fr.a halo de criar hasta la hed. de 5 años y auer

...uno 1865 mrs

...de Julio de 1790 se le p.o	60	16
...e Julio de 1791 se le p.o	57	
...de Julio de 1792 se le p.o	33	2

Tenecio

Tiago de Boado

en 18 de estaio de 1783 se dió a criar por año un niño ex

llamado Antº q.e tie. 40. meses, cara longa, nariz

M 40 frente espaciosa, y Pelo Rojo a esta ssez. mug.r de

de dha fra.l hanlo de criar hasta la hedad de cinco a.s y

de ellos 1865. mrs

En 4 de Julio de 1790. se le pagó. - -

En 3 de Julio de 1791 se le pº -

En, 1º de Julio de 1792 se le pagó. - -

Senecio

...ela

de Maio de 1789 se dio a criar por año un Niño

de esta r.l Casa llamado fernando q.e t.e 54 meses Cara

Naris afilado frente espaciosa naris largo

...a Caramés mug.r de Andres Rexenxo vez.o de esta ...

...ojo q.e ha de criar hasta la hedad de 5. a. y haver

...uno 1865. mrs

de Julio de 1790 se le p.o - - - - - 60 — 16.

...e Julio de 1791 se le p.o 57

de Julio de 1792 se le p.o 33. 2

Terrecio

Sr. Miguel de Siador y Silleda

en 18 de Mayo de 1789 se dio a criar una Niña expos[illegible]
esta r.l Casa llamada est.a Ramona de edad de 4
Cara redonda, naris Roma, ojos Pardos, fre[illegible]
ciosa Pelo rojo a Jacinta Orelle mug.r de Fran[illegible]
vez.s de dha fra. han lo de criar hasta la hedad de [illegible]
y haver en cada uno de ellos 1865 mrs

En 21 de Julio de 1790 se le p.o

en 27 de Julio de 1791 se le p.o

En 12 de Julio de 1792 se le p.o

Genecio

de Mayo de 1789 se dio a criar por año una niña
de esta r.l Casa llamada M.a Viz.ta q.e tiene 48. meses
[illegible]ultada y redonda, ojos Pardos, Nariz Roma
espaciosa pelo Rojo a Josefa Per.z mug.r de Viz.te
vez.s de dha fra, hanlo de criar hasta la hedad de
haver en cada uno de ellos 1865. mrs.

[illegible]ta Niña paso a Poder de Fran.co Lopez
[illegible] Ant.a de Aldao Con horden de el S.r Admi.or
p.r haverse m.to el Viz.te perez q.e la Criava, y a
quellos la trajeron m.ta en 8 de Mayo
de 1794,

M.ta

En 23 de Julio de 1791 se le p.o . . . . . 62 . . 22.

Pedro de Loureda

en 18 de Mayo de 1789 se dio a criar por año un Nin[illegible]
sito de esta R.l Casa llamado Joseph Ben.to q.e tiene 1[illegible]
cara abultada, color trigueño, ojos negros, nar[illegible]
pelo negro a cit.a de Barrio mug.r de Juan da[illegible]
ves.os de dha fra han lo de criar hasta la edad de 5. a[illegible]
haver en cada uno de ellos 1865 mrs

En 9 de Julio de 1790. se le p.o - - -

En 10 de Julio de 1791 se le p.o

En 8 de Julio de 1792 se le p.o

Fenecio

Angeles

...e estaio de 1789 se dio a criar por año un Niño
... de esta r.l Casa llamado Lorenzo q.e tie 42 meses
...onda, nariz afilado, ojos negros Pelo rojo fren
...aciosa q.e Maria da Barca mug.r de Ant.o da Granja
...dha frã lo han de criar hasta la hedad de 5 a.s y ha
...cada uno dellos 1865 mrs

...7 de Julio de 1790. se le pagó - - - 60 - 16 -

...e Julio de 1791 se le Pago 57

... Julio de 1792 se le pago . . . . . 33 . 2

Vicente de Aro, y Broño

46

en 18 de Mayo de 1789 se dió de mar un Ex[illegible]
posito de esta r.l Casa llamado Dam.o q.e ti[illegible]
cara redonda, ojos Pardos frente espaciosa
nariz afialada, a Agustina Guzman mug.r
Ca amaño vez.s de dha fra. q.e lo han de criar [illegible]
la hedad de 5. a.s y hauer en cada uno de ellos

En 15 de Julio de 1790 se le p.o

En 30 de Julio de 1791 se le p.o 5

En 30 de Julio de 1792 se le p.o 3

Tenecio

Año de 1790

...ion

... de Mayo de 1790 se dio a criar por año un
...xposito de esta R.l casa llamado Ant.o
... 44 meses cara redonda ojos pardos frente
...ciosa nariz roma y pelo negro a est.a Rosa
...espo muger de Fran.co Rubians vez.a de dha f.a
... de criar hasta la hed. de 5 años y aver en cada
... 865 mrs

... 12 de Julio de 1791 se le p.o ..... 63 .. 10
En 12 de julio de 1792 se le p.o 57
En 21 de Julio de 1793 se le p.o ..... 33 . 2

Seneco

Sn. Juan de Baion

En 18 de Mayo de 1790 se dio à criar por año
una niña exposita de esta Rl. casa llamada
M 44 Maria Ypha que tie. 44 meses cara ancha
preñada, nariz roma ojos y pelo negro à M
Curràs muger de Agustin de Vilas vez.a se d
hala de criar hasta la hed. de 5 años y abe
cada uno 1865 mrs

En 15 de Julio de 1791 se le pº .....
En 12 de Julio de 1792 se le pº .....
En 21 de Julio de 1793 se le pº .....

Penedo

ntrecruzes

18 de Mayo de 1790 se dio a criar por año un

exposito de esta Rl casa llamado Domno. q.

8 meses cara redonda frente prenada nariz

ojos gacios y pelo negro à Jpha Mta. de Liste

de Bento. Ruzo vezª. de dha frª. halo de criar

ta la hed. de 5 años y aber en cada uno 1865 mrs

de Julio de 1791 se le pº. . . . 63 . 1

En 22 de Julio de 1792 se le pº. . 57

En 20 de Julio de 1793 se le pº. 33 . 2

Terrero

S.n Lorenzo de Mdta sueiro

En 18 de Mdio de 1790 se dio à criar por año

Niña exposita de esta R.l casa llamada B

M. 44 que tie. 44 meses cara redonda frente expa

nariz afilada ojos y pelo negro à Patron

Fern.ez muger de Pablo Lopez vez.a de dha

de criar hasta la hed. de 5 años y aber en ca

uno 1865 mrs

En 24 de Julio de 1791 se le p.o

En 24 de Julio de 1792 se le p.o . . . 37

En 24 de Julio de 1793 se le p.o 33

Fenecio

de Curistanco

18 de Mayo de 1790 se dio a criar por año

niña exposita de esta Rl. casa llamada

f. tl. 42. meses cara ancha frente preña

arez roma ojos y pelo negro a Manuela de

muger de Bento. Canzela vza. de dha fra. hala

criar hasta la hed. de 5 años y aber en cada

1865 mrs

En 25 de Julio de 1791 se le pº . . . . . 63 . 10

En 25 de Julio de 1792 se le pº 87

En 25. Julio de 1793 se le pº 33 2

Sn. Vizte. de Burres

En 18 de Mayo de 1790 se dio a criar por ar

un niño exposito de esta Rl. casa llamado Ram

Juan que tiene 42 meses cara redonda frente es

nariz roma ojos y pelo negro a Jpha Rez. m

de Andres de Ponte vezd. de dha fra. halo de cr

hasta la hed. de 5 años y aber en cada uno 1865 m

Frajo lo muerto en 25 de 7re de 1790.

En 3 de Julio de 1791 se le pa.

desto

En 18 de Mayo de 1790 se dio à criar por año
niña exposita de esta Rl. casa llamada Fr.ca
42 meses cara ancha, frente preñada nariz
ojos y pelo negro à Josefa Rom.o muger de
de Antelo vez.a de dha fr.a hala de criar hasta
ed. de 5 años y aber en cada uno 1865 mrs.

20 de Julio de mil sete.os nob.ta y uno se le p.o ... 63 . 10

7 de Julio de mil setecientos nobenta y dos se le p.o 57

En 28 de Julio de 1793 se le p.o ... 33 . 2

Fernecio

21

Sn. Juan de Carbia

En 18 de Maio de 1790. se dio à criar por año
una Niña exposita de esta Rl. Casa llamada Ma
M. 56 theresa que tie. 56 meses cara ancha frente pre
nariz afilada ojos y pelo negro a Ygna. Parzeira
muger de Thomas do Rio vezª. de dha frª. hala
criar hasta la hed. de 5 años, y haber en cada uno
1865 mrs

En 18 de Julio de 1791 se le pº . . . . . .
En 19 a Julio de 1792 se le pº. 57
En 16 de Julio de 1793 se le pº 53

Terrecio

...ete coros

En 18 de Maio de 1790. se dio à criar por año

...na niña exposita de esta Rl. casa que tiene 50 me

... cara redonda frente prenada ojos y pelo rojo y na

... roma à Maria Gil muger de Ma. couselo

...a. de dha fra. hala de criar hasta la hedad

de 5 años y hauer en cada uno 1865 mrs

En 24 de Julio de 1791 se le pº . . . . . 63 . . . 10

... 25 de Julio de 1792 se le pº 57

En 25 de Julio de 1793 se le pº . . . 33 . 2

Fenecio

5.n Manuel de Ferreiros

En 18 de Maio de 1790 se dio à criar por d[illegible]
una niña exposita de esta R.l casa llamada
M 64 Cath.a q.e t.e 64 meses cara ancha, frente p[illegible]
da nariz roma, ojos y pelo negro à M.a [illegible]
beira muger de Ant.o Santiso vez.o de dha fr.a
de criar hasta la h.d de 5 años y hauer en cada
1865 mrs

En 16 de Julio de 1791 se le p.o . . . . . .
En 19 de Julio de 1792 se le p.o 57
En 24 de Julio de 1793 se le p.o 33

Ferreiro

ra

En 18 de Mayo de 1790 se dio à criar por año una

niña exposita de esta R.l casa llamada thoma

q.e n.e 69 meses cara ancha frente preñada

nariz roma ojos gacios y pelo rojo à Fran.ca varr.o

lug.r de thomas Gonz.s vez.a de dha Parr.a hala de

criar hasta la he.d de 5 años y hauer en cada

uno 1865 mrs

En 13 de Julio de 1791 se le p.o 63. 10

En 5 de Julio de 1792 se le p.o 57

En 9 de Julio de 1793 se le p.o . . 33. 2

Terrecio. M

Sta. Ma. de Aguiones

En 18 de Maio de 1790 se dio a criar por año
un niño exposito de esta Rl. casa llamado Ma-
M 46 quetie. 46 meses cara redonda frente espa-
cia nariz afilada ojos y pelo negro à Ros-
lia Calvelo muger de Manuel de Penas vezda.
de dha fra. halo de criar hasta la hd. de 5 años
y haber en cada uno 1865 mrs

En 20 de Julio de 1791 se le pº. . . . . .
En 21 de Julio de 1792 se le pº. 31
En 6 de Julio de 1793 se le pº. 33

Terrero

nte y Castaneda

En 18 de Mayo de 1790 se dio á criar por año

a niña exposita de esta Rl. casa llamada

Ma. Manla. qe. tie. 46. meses cara ancha frte.

reñada nariz roma ojos y pelo negro a Sreda.

La vanda. muger de Josef Garea vezª. de dha. fra.

hala de criar hasta la hd. de 5 años y haver en ca

uno 1865 mrs

En 8 de Julio se le pº. 63.10

En 7 de Julio de 1792 se le pº. . . . . 57.

E en 9 de Julio de 1793 se le pº. 33. 2

Fernecio

Sn. Juan de Saidres

En 18 de Maio de 1790 se dio a criar por año un niño exposito de esta Rl. casa llamado Rosdo. q.e tie. 53 meses cara redonda frente preñada nariz afilada oxos y pelo negro a Rosa Re. muger de Josef Garcia vez.a de dha fr.a halo de criar hasta la hed. de 5 años y aber en cada uno 1865 mrs.

M. 53 "

En 2 de Julio de 1791 se le p.o

En 12 de Julio de 1792 se le p.o 57

En 12 de Julio de 1793 se le p.o 33

Fenecida

...a de m.te ma.or

En 18 de Mayo de 1790 se dio á criar por año un niño exposito de esta R.l casa llamado Estanislao ...eti.e 42 meses, cara ancha frente prenada, nariz roma ojos y pelo negro á Cath.a Gonz.s solt.a vez.a de dha fr.a halo de criar hasta la he.d de 5. a.s y aber en cada uno 1865 mrs

En 16 de Julio de 1791 se le p.o - - - - - - 63 . 10

En 1.o de Julio de 1792 se le pago - - - - 57

En 19 de Julio de 1793 se le p.o - - - 33 . . 2

Tenecio

5.ta M.a de Fisteos

En 18 de Maio de 1790 se dio a criar por año
un niño exposito de esta R.l casa llamado A
M 48 guel Ant.o q.e t.e 48 meses cara redonda fr.
preñada nariz roma, ojos y pelo negro a Jos
Garcia muger de Andres Lopez vez.a de la fr.a ha
de criar hasta la hedad de 5 años y aber en cada
uno 1865 mrs

En 4 de Julio de 1791 se le p.o 6
En 3 de Julio de 1792 se le p.o 57
En 3 de Julio de 1793 se le p.o 33

Jenecio

Rioboò

En 18 de Mayo de 1790 se dio à criar por año un niño exposito de esta Rl casa llamado Ramon Josef que tiene 104 meses cara redonda frente espaciosa nariz roma ojos y pelo negro à Antª Garis muger de Josef Ruiadulla vezª de dha frª halo de criar hasta la hedª de 5 años y aber en cada uno 1865 mrs

En 11 de Julio de 1791 se le pº . . . . 63 . 10

En 19 de Jullio de 1792 se le pº . . 57

En 17 de Julio de 1793 se le pº . . . . 33 . . 2

Pereciò

S.ta M.a de Abades

En 18 de Maio de 1790 se dio á criar por año [illegible]

Niña exposita de esta R.l casa llamada Juan

M 36 q.e t.e 36 meses cara ancha frente cubierta nariz [illegible]

ma ojos y pelo negro á M.a Caldeiro muger de [illegible]

lan Lopez vez.d de dha fr.a hala de criar hasta la [illegible]

de 5 años y aber en cada uno 1865 mrs

En 11 de Julio de 1791 se le p.o . . . . . [illegible]

En 12 de Julio de 1792 se le p.o . . . . . [illegible]

En 16 de Julio de 1793 se le p.o 33

Gastrar

En 18 de Maio de 1790 se dio a criar por año
una niña exposita de esta Rl. casa llamda
Albestra que tiene 52 meses cara ancha frte
espaciosa nariz roma ojos y pelo negro a
Franca de otero muger de Franco Miguez vezda
de dha fra. hala de criar hasta la hed. de 5 as
y haver en cada uno 1865 mrs

En Jeter Julio de 1791 se le po. . . . . 63..10

En 8 de Julio de 1792 se le po. 57

En 5 de Julio de 1793 se le po. . . . . 33..2

Penecio

S.n Pedro de Presdras

En 18 de Maio de 1790 se dio de criar por año
una niña exposita de esta R.l casa llamada
M. 46 Gabriela Balthasara que tie. 46 meses cara
ancha frente preñada nariz roma ojos y
negro a Dom.a de Bra muger de Miguel Gomez
vez.a de dha fr.a hala de criar hasta la he.d de Sa.
y haver en cada uno 1865 mrs

En 4 de Julio de 1791 se le p.o 63
En 3 de Julio de 1792. se le p.o 57
En 3 de Julio de 1793 se le p.o 33 2

...allido

En 18 de Maio de 1790 se dio à criar por año
una niña exposita de esta Rl. casa llamada
...isa Benta. qe. tie. 38 meses cara ancha frte.
espaciosa nariz roma ojos y pelo negro asil
bestra Gonzs. muger de Manl. tasende vezda. de dha
fra. hala de criar hasta la hed. de 5 años y aber
encada uno 1865 mrs

...10 de Julio de 1791 se le po.	63 . 2
En 6 de Julio de 1792 se le po.	57
En 4 de Julio de 1793 se le po.	33 . 2

Tenecio

de Bugallido

En 18 de Maio de 1790 se dio à criar por año
un niño exposito de esta Rl. casa llamdo. Josef
qe. tie. 38 meses cara redonda nariz roma ojos
gacios y frente espaciosa à Vizta. Mez. mugr. de
esteban Calbo vezd. de dha fra. halo de criar hasta
la hed. de 5 as. y haver encada uno 1865 mrs.

En 1o. de Julio de 1791 se le po.	63 . 10
En 3 de Julio de 1792 se le po.	57
En 6 de Julio de 1793 se le po.	33 . 2

Tenecio

Sn. Vizte. de Burres y Ferreiros

En 18 de Maio de 1790 se dio a criar por año
una niña exposita de esta Rl. casa llamad
M 64 Ipha Ma. qe. tie. 64 meses cara ancha na
roma frente espaciosa, ojos y pelo negro a
Duro mugr. de Antº. villamea vezª. de dha. frª. ha
de criar hasta la hed. de 5 años y aber en cada uno
1865 mrs

En 22 de Julio de 1791 se le pº. 6
En 21 de Julio de 1792 se le pº. 5
En 11 de Julio de 1793 se le pº. 3

Finecio

En 18 de Maio de 1790 se dio à criar por año una
[illegible]ña exposita de esta Rl. casa llamada Fran.ca q.e tie.
[illegible] meses, cara ancha frente preñada nariz roma
[illegible] y pelo negro à Ben.ta Gomez muger de Ramon
[illegible]rreiros vez.a de dha fr.a hala de criar hasta la hed
de 5 años y aber en cada uno 1865 mrs

En 24 de Julio de 1791 se le p.o	63	10
[illegible] 18 de Julio de 1792 se le p.o	57	
[illegible] 18 de Julio de 1793 se le p.o	33	2

Terrecio

Sn. Pedro de Dimo

En 18 de Mayo de 1790 se dio a criar por año u
niño exposito de esta Rl. casa llamado vizte. Ra
q.e tie. 42. meses cara redonda frente espaciosa n
afilada ojos pardos y pelo rojo a Fran.ca torro
muy. de Manuel Debesa vez.a de dha fr.a halo
criar hasta la hed. de 5 a.s y aber en cada uno 186

En 24 de Julio de 1791 se le p.o

En 24 de Julio de 1792 se le p.o

En 24 de Julio de 1793 se le p.o 33

Terrecio

...lleda

En 18 de Mayo de 1790 se dio à criar por año

...a niña exposita de esta Rl. casa llamada Ma

...ela theresa q.e tie. 43 meses cara ancha fte.

...ñada nariz roma, ojos y pelo negro à Rosa

...ez. mug.r de Estanislao Rois vez.a de dha fr.a hala

...e criar hasta la hedad de 5 años y aber en cada uno

...mrs

...o de Julio de 1791 se le p.o - - - 63-10

Sn Juan de Canueda

En 18 de Maio de 1790 se dio a Criar p.r a
Una Niña expositta de esta R.l Casa llama
Gabriela que tiene 46 meses Cara redonda y tr
ojos Pardos Pelo Roxo a Dom.a Gonz.z mug.r
m.o Perez hala de Criar hasta la hedad d
Cinco años y ha de hauer en Cada
mrs

En 12 de Julio de 1791 se le p.o - - - - - - - - - - 6

En 2 de Julio de 1792 se le p.o - - - - - - - - 5

En 6 de Julio de 1793 se le p.o - - - - - - - - 3

Terrecio

18 de Maio de 1790 se dio à criar por año una

ra exposita de esta Rl. casa llamada Vizta. quetze.

cara redonda frente espaciosa nariz afilada

os y pelo negro à theresa villaverde muger de

homas Gonzs. vezª. de dha frª. hala de criar hasta

la hed. de 5 años y aber en cada uno 1865 mrs

18 de Julio de 1791 se le pº. . . . 63 . 10

En 17 de Julio de 1792 se le pº. 57

En 13 de Julio de 1793 se le pº. . . . 33 . 2

Fenecio

2

5.ta Ma. de Portas

En 18 de Mayo de 1790 se dio á criar por año una niña exposita de esta Rl. casa llamada Ma. de las Niebes cara ancha frente espaciosa nariz afilada, ojos y pelo negro a fr.ca Fontans mug.r de Bernardo Valiñas hala de criar hasta la hed. de 5 años y aber en cada uno 1865 mrs vn

M 45. meses

En 10 de Julio de 1791 se le pago

En 7 de Julio de 1792 se le p.o

En 7 de Julio de 1793. se le p.o

Fenecio

Carin

En 18 de Julio de 1790 se dio a criar por año un niño exposito de esta R.l casa llamado Prudencio que tiene 48 meses cara redonda ojos gacios nariz roma frente espaciosa y pelo negro a Geronima Fern.ez muger de Josef da Costa vez.a de dha fr.a halo de criar hasta la he.d de 5 años haber en cada uno 1865 mrs

En 11 de Julio de 1791 se le p.o . . . . . 63 . 10

En 9 de Julio de 1792 se le p.o 57

En 13 de Julio de 1793 se le p.o . . . 33 . . 2

Ferrecio

Sdn Esteban de Larin

En 18 de Maio de 1790 se dio à criar por año una nina exposita de esta Rl casa llamada

M. 48 Ma. Doma. que tie. 48 meses, cara ancha fte. preñada nariz afilada, ojos y pelo negro à Ma. Parada mugr. de Pedro Vara. vezª. de dha fra. hala de criar hasta la hed. de 5 años y aber en cada uno 1865 mrs

En 11 de Julio de 1791 se le pº. 65

En 9 de Julio de 1792 se le pº. 57

En 13 de Julio de 1793 se le pº. . . . 33.

Ponecio

menton y Monteagudo

En 18 de Maio de 1790 se dio a criar por año una niña exposita de esta Rl. casa llamada Ma. qe. tie. 49 meses cara redonda frente espaciosa nariz roma ojos y pelo negro à Ma. sanchez mugr. de Franco. Loureiro vza. de dha fra. hala de criar hasta la hed. de 5 as. y aber en cada uno 865 mrs

En 9 de Julio de 1791 se le po. . . . 63 . 1

En 9 de Julio de 1792 se le po. . . . 57

En 13 de Julio de 1793 se le po. . . 33 2

Terrecio

Sn. Vizte. de Albiña

En 18 de Mayo de 1790 se dio à criar por año un niño exposito de esta Rl. casa llamado Pedro Josef qe. tie. 49 meses cara redonda frente preñada nariz roma ojos y pelo negro à M. da Rigueira muger de Juo. Fernez. vezª. de dha. fra. halo de criar hasta la hed. de 5 años y aber en cada uno 1865 mrs

M 49

En 2 de Julio de 1791 se le pº. . . .

En 7 à Julio de 1792 se le pº. 57

En 9 de Julio de 1793 se le pº. 33

Fenecio

os Agros

En 18 de Maio de 1790 se dio à criar por año una niña exposita de esta Rl. Casa llamada Cathª que tiᵉ. 53 meses, cara ancha, frente preñada nariz roma ojos y pelo negro à Antª. Seoane mugʳ de Franᶜᵒ. Moure vezª. de dha frª. hala de criar hasta la hᵉᵈ. de 5 años y aver en cada uno 1865 mrs

7 de Julio de 1791 se le pago . . . . . 63 . . 10

Esta niña la lleuo Manuel Nodar Vezᵒ de Sⁿ Andres Atrobe en 14 de Julio de 1791 segⁿ el memᵃˡ decreto y fianza q̃ a Compaña

+

Señor Administra.or de este g[illegible]
de S.to
Señor.

Gran R.l Hosp.l
sant.o Julio 12
de 1791

Manuel Nodar Vez.no de la fr[illegible]
de Trobe con la devida ven[illegible]
a V. S. allarse p.r aora sin hijos
motibo p.r que acudiera a esta
hizo entrega de un Esposit[illegible]
dose fallecido dio quenta [illegible]
alidad tiene tratado con [illegible]
Ysauel M.a de Seoane su m[illegible]
quia de S.n Miguel dos Agros
cin.d la entrega de una niña
dha Real Casa, desde luego ba[illegible]
de V.S. se allana el Exponente a [illegible]
poder y alimentarla con toda descen[illegible]
mismo rendidam.te

Sup.ca a V. S. se sirba en aten[illegible]
mandar se entregue la refer.da Espo[illegible]
al Suplicante bajo la devida seguri[illegible]
lo espera alcanzar de la Justifica.on
mrd &c Manuel Nodar

Dando Fianza
a satisfaccion de el
Secretario de esta
R.l Casa; y consinti
endolo los P.es a cuio
cargo està la expo
sita de que su propria
voluntad se la quieren
dar se anote en los
Libros y se borre
a los que anteriorm.te
la tenian. A si lo
mandò el S.or Thenie. Adm.or
por S. M. que desp.a

...el V.or Adm.or pral

...Alaverde

...r fiadores del contenido enel Memorial antecedente quien sin
...uede entregar la Niña que solicita p.a Criarla educarla y [illegible]
...la como corresponde y lo firmamos Sant.o y Julio trece de mil
...ochenta y uno = Jacobo Ferreiro

...nio de Abeal y Vazela

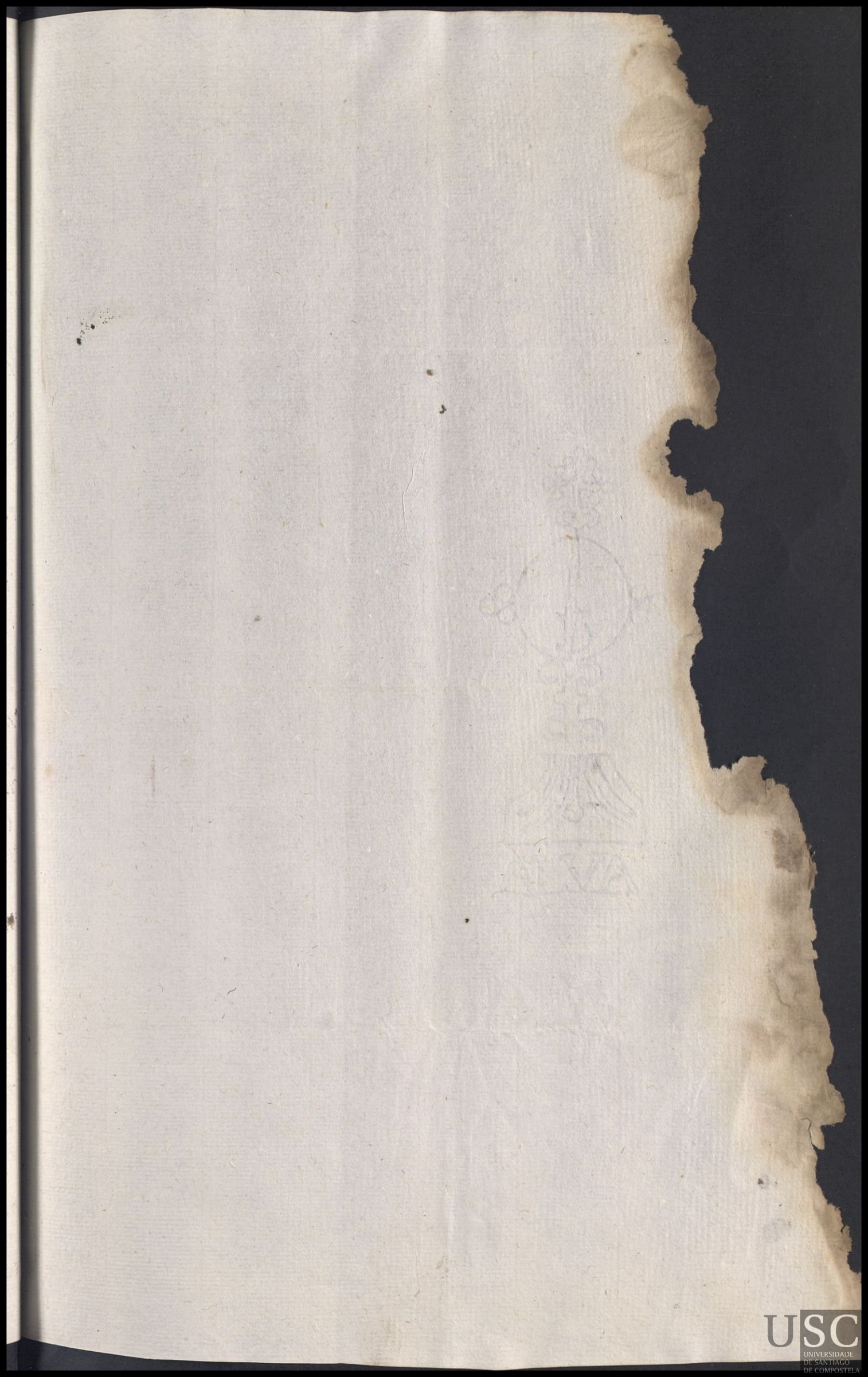

Señor Administrador

Supca a V. S.

Manuel Nodar

5.n Cosme de Oynes

En 18 de Maio de 1790 se dio a criar por año un niño exposito de esta R.l casa llamado Ju.o Bauptista que tie.e 47 meses cara ancha fr.te

M 47

preñada, ojos gacios nariz roma y pelo negro à Man.la Monteiro mug.r de Andres Cardama vez.a de dha fr.a halo de criar hasta la hed. de 5 años y aber en cada uno 1865 mrs

En 25 de Julio de 1791 se le p.o 6

en 25 de Julio de 1792 se le p.o 57

En 25. de Julio de 1793 se le p.o 33

Ferecio

Comba

En 18 de Mayo de 1790 se dio a criar por año una niña exposita de esta Rl casa llamada Ma dalena q.e tie. 45 meses cara redonda frente ex paciosa nariz afilada ojos y pelo rojo a Ant.a Alvarez mug.r de Manuel Brenlle vez.a de dha fr.a hab.o de criar hasta la he.d de 5 a.s y aber en cada uno 1865 mrs

En 24 de Julio de 1791 se le p.o . . . 63.10

En 24 de Julio de 1792 se le p.o 57

En 24 Julio de 1793 se le p.o 33 2

Ferrecio

Santiago de Arzua

En 18 de Maio de 1790 se dio à criar por año un niño exposito de esta Rl. casa llamado Bento. Ma.

M 47 quete. 47 meses cara redonda frente espaciosa nariz à filada, ojos y pelo negro à Domna. de Ponte muger de Domno. Lopez vezd. de dha fra. halo de criar hasta la hed. de 5 años y aber en cada uno 1869 mrs

En 9 de Jullio de 1791 se le po. 63

En 19 de Julio de 1792 se le po. . . 57

Nomde y Morlan

En 18 de Mayo de 1790 se dio à criar por año un niño exposito de esta Rl. casa llamado Ramon q.e tie.e 55 meses cara redonda frente espaciosa nariz afilada ojos y pelo negro à Micaela de Castro mug.r de Josef de otero vez.a de dha fr.a halo de criar hasta la hedad de 5 a.s y aber en cada uno 1865 mrs

En 3 de Julio de 1791 se le p.o . . . . . 63. y 10

En 30 de Julio de 1792 se le p.o . . . 57

En 16 a Julio de 1793 se le p.o . . . . 33 . 2

Terrecio

San Sabador de Taragoña

En 18 de Mayo de 1790 se dio a criar por año una niña exposita de esta Rl. casa llamada Esteb

M. 54 Troyana, q.e tie. 54 meses cara ancha fte. preñada Naris roma y pelo negro a Josefa sobradelo mugr. de Josef de Ses vezd. de dha fra. hala de criar hasta la hed. de 5 as. y aber en cada uno 1865

En 16 de Julio de 1791 se le pº. 63

En 16 de Julio de 1792 se le pº. . . . . 5[illegible]

En 16 de Julio de 1793 se le pº. 33

Perecio

ña

En 18 de Maio de 1790 se dio á criar por año una niña exposita de esta Rl. casa llamada Greg.a Ant.a q.e tie. 54 meses cara redonda fr.te preñada nariz á filada ojos y pelo negro á cuet.a de sobradelo mug.r de Fern.do Rez. hala de criar hasta la he.d de 5 a.s y aber en cada uno 1865 mrs

En 15 de Julio de 1791 se le p.o . . . . 63 . . 10

En 23 de Julio de 1792 se le se le p.o . . . . 51.

En 25 de Julio de 1793 se le p.o . . . 33 . 2

Pencero

5.n Martin de Figra

En 18 de Maio de 1790 se dio a criar por año una niña exposita de esta Rl. casa llamada

M 47,, Antª. qe. tie. 47 meses cara ancha frte. preñ da ojos gacios y pelo negro á Fca. Bugallo mugr. de vizte. teñorio vezª. de dha fª. hasta de criar hasta la hed. de 5 as. y aber en cada uno 1865 mrs

En 12 de Julio de 1791 se le pago . . . . . .

En 7 de Julio de 1792 se le pº. 57

En 11 de Julio de 1793 se le pº. . . . . .

Tencao . R

ns

En 18 de Mdio de 1790 se dio a criar por año
una niña exposita de esta Rl. casa llamada
Antª. q.e tie. 59 meses cara ancha frte. prenda.
nariz afilada y pelo negro a Rosa casal mugr.
de Froilan da Perra vezª. de dha frª. hala de cri
ar hasta la hd. de 5 años y aber en cada uno
1865 mrs

trajo la mda. en 18 de 8re. de 1790
En 22 de Julio de 1791 se le pº

Sn. Berisimo de Lamas y Pera.

En 18 de Mayo de 1790 se dio a criar por año una niña exposita de esta Rl. casa llamada Ma. Fca. q. tie. 38 meses cara redonda frte. preñada ojos y pelo rojo à Rosa de Frende muger de Bento. de Son vezd. de dha fra. hala de criar hasta la hed. de 5 años y aber en cada uno 1865 mrs

M 38

En 24 de Julio de 1791 se le pº 63

en 24 de Julio de 1792 se le pº 57

en 7. de Julio de 1793 se le pº 33

Ferrecio

Duro

En 18 de Maio de 1790 se dio à criar por año una niña exposita de esta R.l casa llamada Man.la que tie. 47 meses cara ancha fr.te preñada nariz roma ojos y pelo roxo à M.a Filg.a muger de Ben.to Campaña vez.a de dha fr.a hala de criar hasta la hed. de 5 años y aber en cada uno 1865 mrs

En 9 de Julio de 1791 se R.l p.o . . . . . 63 . 10

En 5 de Julio de 1792 se le p.o 57

En 6 de Julio de 1793 . se le p.o 33 . 2

Terrecio

Sn. Pedro de Zea y Lorenzo

En 18 de Mayo de 1790 se dio a criar por año una niña exposita de esta Rl. casa llamada Franca. Antª. qe. tie. 49. meses cara ancha frente prenda. nariz roma ojos gacios y pelo roxo a Bentrª. Suarez muger de Juº. do Bal vezª. de dha frª. hala de Criar hasta la hed. de 5 años y aber en cada uno 1865 mrs

M 49

En 10 de Julio de 1791 se le pº. 63

En 24 de Julio de 1792 se le pº. 57

En 24 de Julio de 1793 se le pº. 33

Ferrecio

Boiro

En 18 de Mayo de 1790 se dio à criar por año una niña exposita de esta Rl casa llamada Jacoba silbestra Franca que tie 46 meses cara ancha fte preñada Nariz roma ojos y pelo negro à Leocadia de Orellan muger de Antº de Abuin vezª de dha frª hala de criar hasta la hed de 5 años y aber en cada uno 1865 mrs

En 13 de Julio de 1791 se le pº . . . . . 63 . . 10

En 14 de Julio de 1792 se le pº 57

En 14 de Julio de 1793 se le pº . . . . 33 . 2

Tercero

Sta. Eulalia de Boiro

En 18 de Julio de 1790 se dio à criar por año un niño exposito de esta Rl. casa llamado Franco. q.e tie. 46 meses cara redonda fte. espacios a

M 46

nariz roma ojos y pelo negro à cath.a de Logo muger de Juan Ruiz. vez.a de dha fra. halo de criar hasta la hed. de 5 años y aber en cada uno 1865 mrs

En 10 de Julio de 1791 se le pº. 6

En 14 de Julio de 1792 se le pº. 57

En 13 de Julio de 1793 se le pº. . . . 33

Terrecio

Carrazedo

En 18 de Mayo de 1790 se dio a criar por año una niña exposita de esta Rl. casa llamada Juana Antª. q. tiene 43 meses cara ancha frte. preñada nariz roma ojos gacios y pelo negro a Mª. de la Yglª. mugr. de Antº. Parada vezª. de dha. frª. hala de criar hasta la hed. de 5 años y aber en cada uno 1865 mrs.

En 24 de Julio de 1791 se le pº. . . . 63 . 1

En 24 de Julio de 1792 se le pº. . . . 57

En 24 de Julio de 1793 se le pº. . . . 33 2

Sorreio

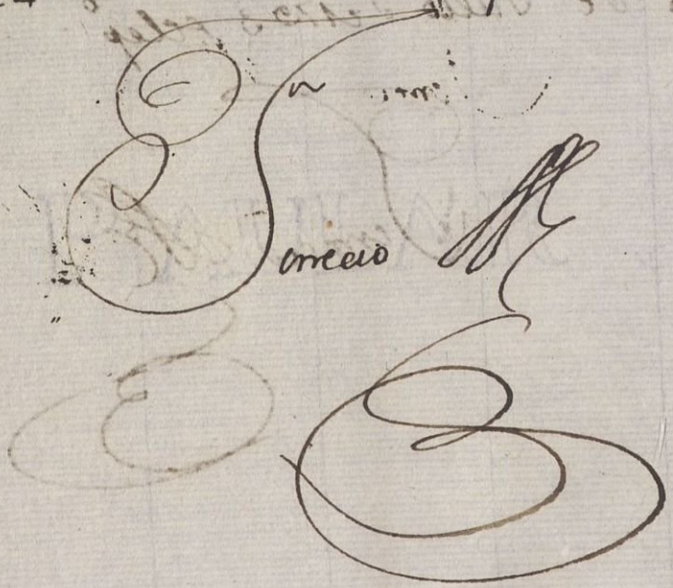

23. S.n Clem.te de Zesar

En 18 de Julio de 1790 se dio a criar por año una n[illegible]
ña exposita de esta R.l casa llamada Ju.a q.e t.e 66
M 66 meses cara ancha fr.te espaciosa nariz afilada
ojos y pelo negro a M.a de Andr.e muger de Felix
de Castro vez.a de dha fr.a hala de criar hasta la
he.d de 5 años y aber en cada uno 1865 mrs

En 24 de Julio de 1791 se le p.o 63
En 24 de Julio de 1792 se le p.o [illegible]
En 26 de Julio de 1793 se le p.o 33

Fenecio

...dor y silleda

En 18 de Mayo de 1790 se dio a criar por año un

niño exposito de esta Rl. casa llamado Roque q.

...e 53 meses cara redonda fte. preñada nariz

afilada ojos y pelo negro à Rosa Calveiro mug.

de Ramon Marril vez.a de dha fa. halo de criar

hasta la hd. de 5 años y aber en cada uno 1865 mrs

...11 de Julio de 1791 se le pº . . . . . 63 . . 10

En 18 de Julio de 1792 se le pº 57

En 9 de Julio de 1793 se le pº . . . . 33 . 2

Perrecio

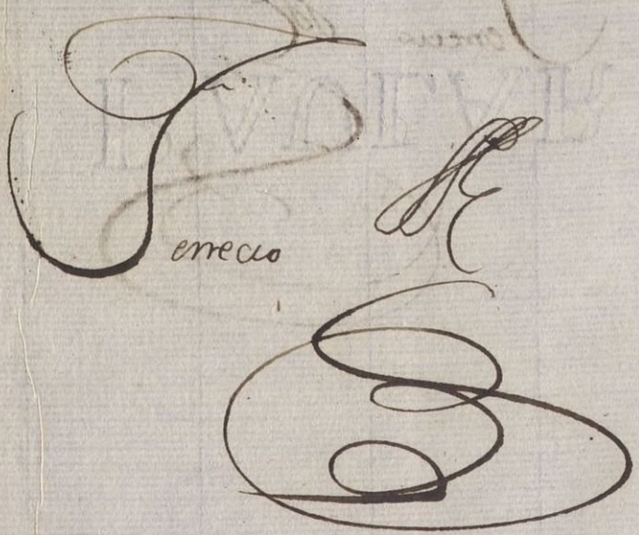

San silbestre de veiga

En 18 de Mayo de 1790 se dio a criar por año una niña exposita de esta Rl. casa llamada Franca. q. tiene 46 meses cara ancha, frente preñada nariz

M. 46 roma ojos y pelo negro a Bernarda tasenda muger de Fernando de la Yglesia vezª. de dha. fª. hala de criar hasta la hedª. de 5 años y haver en cada uno 1865 mrs

En 1º de Julio de 1791 se le pº. . . . . .

En 7 de Julio de 1792 se le pº. 57

En 9 de Julio de 1793 se le pº. 33

Tinecio

y Vizeso

En 18 de Mayo de 1790 se dio à criar por año una niña exposita de esta Rl. casa llamda. Fra. Ca. Antª. qe. tie. 53 meses cara ancha frte. preñada [illegible] roma ojos y pelo negro à Balthasara Grã. mugr. de Manl. Rez. vezª. de dha. fra. hala de criar hasta la hed. de 5 años y aber en cada uno 1865 mrs

[illegible] de Julio de 1791 se le pago . . . . . 63 . . 10

En 12 de Julio de 1792 se le pº 51

En 6 de Julio de 1793 se le pº . . . . 33 . 2

Terrecio.

5.ta Eulalia de Ortoño y Borrajeiros

En 18 de 1790 del mes de Mdio se dio a criar
por año una niña exposita de esta Rl. casa lla-
M. 44 mada Ana Ma. del carmen que tie. 44 meses
cara ancha frente preñada, nariz roma ojos
y pelo negro a Ana Calbo muger de Christo-
bal negro vez.a de dha fr.a hala de criar hasta
la hed. de 5 años y aber en cada uno 1865 mrs

Se le pago en 4 de Julio de 1791 . . . . .

En 7 de Julio de 1792 se le p.o . . . 31

En 3 de Julio se le p.o . . . 33

Ferreiro

aio

En 18 de Maio de 1790 se dio a criar por año un niño exposito de esta Rl. casa llamado Bernd.o Ma. q.e tie. 53 meses cara redonda fte. prenda. ñanuz roma ojos y pelo negro à Ma. de Lemra mug.r de Ygno. Gra. vez.a de dha fra. halo de criar hasta la hd. de 5 as. y aber en cada uno 1865 mrs

6 de Julio de 1791 se le pago	63.10
6 de Julio de 1792 se le pº	57
En 4 de Julio de 1793 se le pº	33.2

Terrecio

Sn. Vizte. de Aro y Broño

En 18 de Maio de 1790 se dio a criar por año una

niña exposita de esta Rl. casa llamada Ysabel

M. 53 qe. tie. 53 meses, cara ancha frente prenada na

riz afilada ojos y pelo negro a Josefa Gregal mu

ger de Melchor Ardiones vezda. de dha fra. hala de

criar hasta la hed. de 5 años y aber en cada uno 186

En 24 de Julio de 1791 se le pº. 16

En 24 de Julio de 1792 se le p

En 24 de Julio de 1793 se le pº. 3

Fenecio

En 18 de Mayo de 1790 se dio a criar por año una
niña exposita de esta Rl. casa llamada Ma.
Rosa q.e tie. 52 meses cara ancha fr.te espaciosa
nariz roma ojos y pelo negro a a Ana de Arcentro
muger de Andres de Meravez.a de dha fr.a halla de criar
hasta la hed. de 5 as. y aber en cada uno 1865 mrs

En 31 de Julio de 1791 se le p.o . . . . . 63 . 10

21 de Julio de 1792 se le p.o 57

En 26 de Julio de 1793 se le p.o . . . . 33 . 2

Ferrecio

5ta. Ma. de Lojo

En 18 de Mayo de 1790 se dio a criar por año
una niña exposita de esta Rl. casa llamada
Ysabel Franca. de los Dolores q.e tie. 52 meses cara
ancha fte. preñada Nariz roma ojos y pelo ne
gro a Ma. sanjio mugr. de Matheo Ares vezª.
de dha fra. hala de criar hasta la hed. de 5 as. y ha
der en cada uno 1865 mrs.

En 21 de Julio de 1791 se le pº.

En 28 de Julio de 1792 se le pº. 57

En 20 de Julio de 1793 se le pº. 33

Serrecio

...emil

En 18 de Mayo de 1790 se dio a criar por año

una niña exposita de esta Rl. casa llamada

Ma. Franca. que tie. 47 meses cara ancha frente

Espaciosa nariz roma ojos gacios y pelo roxo

a Ma. Anta. Perez muger de Albto. Balon vezd.

dha fra. hala de criar hasta la hed. de 5 años ya

en cada uno 1865 mrs

24 de Julio a 1791 se le po. . . . 63. 10

En 24 de Julio a 1792 se le po. . . . 57. .

En 23 de Julio a 1793 se le po. 33. 2

Ferrecio

5.n Ur.d de Mira y follente

En 18 de Mdio de 1790 se dio á criar por dño

niña exposita de esta R.l casa llamada Mari

M. 47 q.e ti.e 47 meses cara ancha fr.te espaciosa nari

roma ojos y pelo roxo a Andrea Bl.co muger

de dom.o Carril vez.d de dha fr.a hala de criar ha

ta la he.d de 5 a.s y aber en cada uno 1865 mrs

En 25 de Julio de 1791 se le p.o

En 26 de Julio de 1792 se le p.o

En 26 de Julio de 1793 se le p.o 3

Fenecio

Rellas

18 de Maio de 1790 se dio a criar por año

n niño exposito de esta Rl. casa llamado Tiº

e. tie. 52 meses cara redonda frte. prenada nariz

roma ojos y pelo negro a Marta de Lago mugr

de Berndo. troitiño vezª. de dha frª. Lalo de criar

sta la hed. de 5 años y aber en cada uno 1865 mrs

20 de Julio de 1791 se lepº. . . . . 63 . 10

19 de Julio de 1792 se lepº. 57

En 18 de Julio de 1793 se lepº. . . . . 33 . 2

Ferrecio

5.n Borisimo de Uza

En 18 de Maio de 1790 se dio à criar por año
niño exposito de esta R.l casa llamado Jph q.e tu
61 meses cara redonda nariz afilada fr.te preña
oxos y pelo negro à Fran.ca Perez muger de Pla
villar vez.a de dha fr.a hala de criar hasta la he.d de
años y aber en cada uno 1865 mrs

Mt. 61

En 25 de Julio de 1791 sele p.o
En 25 de Julio de 1792 sele p.o
En 25 de Julio de 1793 sele p.o

...nzo

...18 de Maio de 1790 se dio a criar por año uno

...ino exposito de esta Rl. casa llamado Rafael q.e

...e 54 meses, cara redonda frente espaciosa nariz

...omra ojos y pelo negro a Andr.a Grã Solt.a vez.a de

...la fr.a hala de criar hasta la hed. de 5 años y aber en

...da uno 1865 mrs

...6 de Julio de 1790 se le p.o . . . . . 63 . . 10

... de Julio de 1791 se le p.o 57

... 22 de Julio de 1792 se le p.o . . . . . 33 . . 2

Ferrecio

Sta. Md. de Cobas

En 18 de Maio de 1790 se diò à criar por año vn

niña exposita de esta Rl. casa llamada Doma. y

M. 50 5 ocara ancha fte. espaciosa nariz roma ojos g

cios y pelo roxo à Basilia Andrea do Barro m

de Pedro Calbo vezª. de dha fra. hala de criar ha

la hed. de 5 años y aber en cada uno 1865 mrs

En 24 de Julio de 1791 se le pº. 63

En 26 de Julio de 1792 se le pº. 5

En 28 de Julio de 1793 se le pº. 33

Firmado

Meirama

18 de Maio de 1790 se dio a criar por año un
año exposito de esta Rl. casa llamado Anasta
o que tie. 36 meses cara ancha frente preñada
nariz afilada ojos y pelo negro à Ma. Sz. mugr.
de Albto. de Castro vezª. de dha. fª. halo de criar
hasta la hed. de 5 años y aber en cada uno 1865 mrs

25 de Julio de 1791	63	10
25 de Julio de 1792 se lepo.	57	
En 25 de Julio de 1793 se lepo.	33	2

Tomas

5ta. Ma. de Bal

En 18 de Mayo de 1790 se dio a criar por año u
niña exposita de esta Rl. casa llamada Ypha q
M 43 tie. 43 meses cara ancha fte. espaciosa nariz
afilada ojos gacios y pelo roxo hala de criar
hasta la hed. de 5 años y aber en cada uno 1865 m

traxolo muerto en 13 de novre. de 1790.

En 13 de Jullio de 1791 se le po.

rc

ñds

18 de Julio de 1790 se dio à criar por año una

ña exposita de esta Rl. casa llamada Juana q.e

e 53 meses cara redonda fr.te expaciosa Nariz

oma ojos y pelo negro à Ben.ta Land.a muger de

Ju.o Vuelto vez.a de dha fr.a hala de criar hasta la

d. de 5 años y aber en cada uno 1865 mrs

de Julio de 1791 se le pago . . . . . 63 . 10

de Julio de 1792 se le p.o - - - 97

En 7 de Julio de 1793 se le p.o . . . 33 . . 2

Sn. Salbador de Benbibre y Rial

En 18 de Mayo de 1790 se dio a criar por año

niño exposito de esta Rl. casa llamado Gaspar

M 49 que tie. 49 meses cara redonda fte. preñada nar

roma ojos y pelo negro a Benta. Mallon muger

de Geronimo vara. vezd. de dha fra. halo de criar

hasta la hed. de 5 años y aber en cada uno 1865

En 22 de Julio de 1791 se le pº

En 15 de Julio de 1792 se le pº

En 7 de Julio de 1793 se le pº

Ferrecio

Liñaio y Gonte

18 de Mdio de 1790 se dio à criar por año

un niño exposito de esta Rl casa llamado Andres

Marcelino q.e tie.e 38 meses cara redonda ft.e preña

ojos y pelo negro à Ant.a Gomaris mug.r de Alex.o

Blco vez.d de dha fr.a halo de criar hasta la he.d de 5

años y aber en cada uno 1865 mrs

6 de Julio de 1791 se le p.o	63	10
En 25 de Julio de 1792 se le p.o	57	
En 25 de Julio de 1793 se le p.o	33	2

Fenecio

24

Sn. Cosme de Oynes

En 18 de Maio de 1790 se dio à criar por año una niña exposita de esta Rl. casa llamada Libera

M. 47 qe. tie. 47 meses cara redonda, frente espaciosa nar roma ojos y pelo roxo à Margarita Gomez muger de Josef Gomez vezª. de dha frª. hala de criar hasta la hed. de 5 años y aber en cada uno 1865 mrs

En 30 de Julio de 1791 se le pº

En 30 de Julio de 1792 se le pº

En 29 de Julio de 1793 se le pº

Fenecio

...uerd

...8 de Mayo de 1790 se dio a criar por año una
...ña exposita de esta R.l Casa llamada M.
...anuela q.e t.e 50 meses Cara redonda, Fren-
...espaciosa, Nariz afilada, ojos. Gasios, y
...o Rojo ã Manuela Vieites mug.r de Turi-
...o Varreiro vecina de dha Parroquia hala
...criar h.ta la edad de 5 años, y haber en
...da uno 1865 m.s

...de Julio de 1791 se le pago . . . . . 63..10

En 6 de Julio de 1792 se le p.o 37

En 7 de Julio de 1793 se le p.o 33. 2

Venecio

Sn. Julian de Paulo.

En 18. de Mayo de 1790 se dió a criar pr. a
una Niña Exposita de esta Rl. Casa
da Ipha de Edad de 51. meses. Cara Redon
y Bla. Nariz afilada, ojos Pardos, Pelo Roxo
a Rosalia Dias muger de Juan Gon
hala de Criar hasta la hedad de 5. añ
y haber en cada uno de ellos. 1865. m

E.M. 51.

En 24 de Julio de 1791. se le pº.

En 24 de Julio de 1792 se le pº.

En 25. de Julio se le pº.

Fenecio

...oba

...18. de Mayo de 1790. se dio â criar por
...o una Niña Exposita de esta R.l Ca-
...llamada Silbestra q.e t.e 50. Meses cara
...donda, Frente Expaciosa, Nariz Roma
...s Gafio, y Pelo Rojo, a Bernarda Docam-
...p.r Bernardo de Sinde, hala de criar
...ta la hedad de 5. anos, y haber en cada
...1865. mrs.

... de Julio de 1791 se le p.o	63.	2
...26 de Julio de 1792 se le p.o	57	
En 28 de Julio 1793 se le p.o	33.	2

Ferrecio

Sn. Mamed de Piño. de velay

En 18 de Maio de 1790 se dio a criar por a

niña exposita de esta Rl. casa llamada Esteba

M 55 tt. 55 meses cara ancha fte. espaciosa nariz

ma ojos gacios y pelo negro a Ma. vil

muger de Franco. Casa no ba vezª. de dha. fª. ha

de criar hasta la hed. de 5 as. y aber en cada uno 1865

En 10 de Julio de 1791 se le pº.

En 13 de Julio de 1792 se le pº.

En 14 de Julio de 1793 se le pº.

Fenecio

...cha.

... de Mayo de 1790 se dio á criar por
... un Niño Exposito de esta Rl. Casa
...amado Bruno de edad de 44 meses.
...a redonda, Nariz Roma, ojos Pardos,
... Rojo, a Luiza Guerra mugr. de Antº.
...ey alo de criar hasta la edad de 5. años
... haber en cada uno dellos 1865. mrs.

En 24 de Julio de 1791 se le pº	63	10
de Julio de 1792 se le pº	57	
En 18 de Julio de 1793 se le pº	33	2

Ferrecio

Sn Miguel de Pisqueira

En 18 de Maio de 1790 se dio a Criar p.r
año Un nino exposito de esta Rl Cas.
llamdo Man.l de edad de 46 meses Cara
ca Nariz afilada frente espaciosa Pel.
arrojado a Rosalia Raposeira mug.r de Ga.
Jorge Vez.o de dha fra hanlo de Criar hasta
edad de Cinco años y aver en Cada uno

En 12 de Julio de 1791 sele p.o 6

En 3 de Julio de 1792 sele p.o 5

En 4 de Julio de 1793 sele p.o 3

Sta Eulalia de Brens

En 18 de Maio de 1790 se dio a criar p.r año un ni
no exposito de esta Rl casa llamdo Andres q.e ti.e 46
meses cara ancha frente preñada nariz roma ojos
Pardos y pelo negro a Josefa de Lago mug.r de Fr.co
de Lado vez.a de dha fr.a halo de criar hasta la hed
de 5 años y haber en cada uno 1865 mrs

Poulo.

8. de Maio de 1790 se diò à Criar por
ño una Niña exposita de esta R.l
llam.da Maria del Carmen q.e t.e
meses. Cara, y Nariz afilada, Frente
paciosa ojos rojos. A Ant.a Lopez mug.r
Jacobo Gomez Vecinos de dha frã han-
de Criar hasta la edad de 5. años
ser en cada uno 1865 mrs - - -

10 de Julio de 1791 se le pago	63	10
En 8 de Julio de 1792 se le p.o	57	
En 11 de Julio de 1793 se le p.o	33	2

Tomeaò

Paga del año de 1791

Santome de Encorados

En 18 de Mayo de 1791 se dio a Criar p.r año una Ninga
ponta de esta R.l Casa llamada Manuela que tiene
49 Meses Cara Ancha Nariz Roma Frente preña
M. . 49. ojos negros y Pelo Roxo a Fran.ca vasquez Mug.r de Vicen
da Vila vecana de dha fra ala de Criar hasta la Edad de Sa
y auer en cada uno 1965 marauedis . . . . . .

En 17 de Julio de 1792 se le p.o . . .

En 14 de Julio de 1793 se le p.o 5

En 9 de Julio de 1794 se le p.o 33

Fenecio

...as de Gonl.e

...de Mayo de 1791 se dio a criar por año una Niña expo...

...esta R.l Casa llamada Bern.da Vicenta que tie se.a y ocho

...meses Cara redonda frente espacios Nariz Romo ojos Ga...

...ypo Roxo a thomasa Fern.ez Muy.r de Pablo tato vecina

...ha fra ala de Criar hasta la Edad de cinco años y aver

...ado uno 1961 maravedis

...n 2 de Julio de 1792 se le pago	63	10
...de Julio de 1793 se le p.o	57	
...de Julio de 1794 se le p.o	33	2

Fenecio

7a

S Marias de Vasquias de Gandufe

En 18 de Maio de 1791 se dio a criar por año un A
ponto de esta Rl. Casa llamado Diego que tiene 42
Cara redonda frente Preñada Nariz Roma ojos y
Negro a Maria do Santo Muy de Josef Oleiro vecin
dha fra ala de criar hasta la Edad de cinco años y a
en cada uno 1961 maravedis

En 1º de Julio de 1792 se le pago . . . .

En 1º de Julio de 1793 se le pº . . . . .

En 2 de Julio de 1794 se le pº 33

Fenecio

18 de Mayo de 1791 se dio a criar p.r año de una Ni
[illegible] Esposita de esta R.l Casa llamada Rosa Sebastiana
[illegible] 65 Meses, Cara ancha frente Prenada Nariz
[illegible]lada y Pelo Roxo a Vicenta Romero Mug.r de Pedro
[illegible]pez vecina de dha fra ala de Criar hasta la edad de cin
[illegible] años, y auer en cado uno 1961

En 1.º de Julio de 1792 se le pago . . . . . 63 . . 10

[illegible] de Julio de 1793. se le p.º 57

En 2.º de Julio de 1794 se le p.º . . . . . 33 . . 2

Fenecio

Sta Maria de Pilono

En 18 de Maio de 1791 se dio a criar p.r año a una Exposita de esta Real Casa llamada Liberata [illegible]

Mt. 41 41 Meses, Cara Ancha frente Espaciosa Nariz [illegible] ojos y Pelo Negros a Maria Mart.z muy.r de Vicente [illegible] tro vecina de dha fr.a a la de criar hasta la Edad de [illegible] años. y auer en cada uno 1961 m.rs

En 23 de Julio de 1792 se le pago . . . . .

En 6 de Julio de 1793 se le p.o 57

En 12 de Julio de 1794 se le p.o 33

Fenecio

a

18 de Maio de 1791 se dio a criar por año a un

[illegible] expositor de Esta Rl. Casa llamado Raimundo

[illegible]ciene 39 meses Cara redonda frente Espaciosa

[illegible]riz Romo ojos y Pelo Negro a Maria Veceta Mu

[illegible] de Bento. Pecatto vecina de dha fra. hala de Criar has

[illegible]la Edad de cinco años en que a de aver 1961 mrs.

[illegible] de Julio de 1792 se le pº 63.10

[illegible] de Julio de 1793 se le pº 57

En 27 de Julio de 1794 se le pº . . . . . 33..2

Fenecio

Sn Mig.l de Arca

En 18 de Mayo de 1791 se dio a Criar a un Niño
sito de esta Real llamado Jose que tiene 3.º
Cara redonda frente Espaciosa Nariz Roma ojos
Pelo Roxo a Maria Pecallo Muger de Manuel R.
una de dha fr.a a la de criar hasta la edad de cinco a
en que de aver 1961 mrs.

En 7 de Julio de 1792 se le p.º

En 25 de Julio de 1793 se le p.º

En 27 de Julio de 1794 se le p.º 33

Peneco

de Entines

En 18 de Maio de 1791 se dio a criar a un Niño exposito
de esta Rl. Casa llamado Josef Phelipe Santiago a Dom.ca
Fernandez Mug.r de Sebastian de Castro vecina de dha fr.a
de Criar hasta la Edad de cinco años que deue auer
61 mrs. el que tiene 48 Meses. y es de Cara redondo fresco
Prenada o fos y pelo Negro

En 23 de Julio de 1792 se le p.o . . . . . 63 . 10
de Julio se le p.o 57
En 23 de Julio se le p.o . . . . . 33 . . 2

Fenecio

25 S.ta Eulalia de Duncion

En 18 de Maio de 1791 se dio a criar por a[illegible]
ño exposito de esta R.l casa llamado [illegible]
M 48 48 meses cara redonda frente preñada nar[illegible]
ma ojos y pelo negro à Manuela Garcia [illegible]
vez.a de dha fr.a halo de criar hasta la hed. [illegible]
y aber en cada uno 1961 m.rs

En 1.o de Julio de 1792 se le pago . . .

En 1.o de Julio de 1793 se le p.o . . . . . 3[illegible]

En 25 de Julio de 1794 se le p.o . . . . . 3[illegible]

Fenecio

...os

...de Maio de 1791. se dio a criar por año una

...posita de esta Rl. casa llamada Ma. Josefa

...56 meses cara redonda frente expaciosa ojos

...nariz afilada y pelo negro a Maria Benta

...vez.a de dha fra. hala de criar hasta la hed.

...5 años y aber en cada uno 1961 mrs.

Julio de 1792 se le pago ..... 63 .. 10

... Julio de 1793 se le po. 57

En 1o. de Julio de 1794 se le po. ..... 33 .. 2

Penecio

S.ta M.a de Merza

En 18 de Mayo de 1791 se dio a criar p.r año [illegible]
exposta de esta Real Casa llamada Maria [illegible]
M. 38. Meses Cara ancha Frente Preñada Nariz [illegible]
y Pelo Negro, a Margarita Millan mug.r de Ju[illegible]
ro Vecina de dha fra a la de Criar hasta la Edad de
años y auer en cada uno 1961 mr

En 1.o de Julio de 1792 se le pago . . . . . .

En 2. de Julio de 1793 se le p.o

En 8 de Julio de 1794 se le p.o 33

Penecio

Oxens

de Maio de 1791 se dio acxiàx por año un
exposito deesta Rl. casa llamado Andres q.e
meses Cara ancha frente, pxeñada ò/os y pelo
à Josefa de Laso mugex de Fxan.co de Laso vez.a de
fa. halo decxiàx hasta la he.a de 5 años y debex en
ano 1961 mx.s

Santiago de Nuebe fuentes

En 18 de Maio de 1791 se dio a criar por a
nina exposita de esta R.l casa llamada Ma
M 38 Andrea q.e ti.e 38 meses cara ancha frente c
nariz roma ojos y pelo negro à Andrea Qui
muger de Dom.o tarrio vez.a de dha fr.a hala de c
hasta la he.d de 5 años y aber en cada uno 1961

En 17 de Julio de 1792 se le p.o . . . . . .

En 16 de Julio de 1793 se le p.o . . . . .

En 8 de Julio de 1794 se le p.o . . . . 33 . .

está puesta En 11 de Julio de 1794 se le p.o . . . . .

Fenecio

Varro

de Maio de 1791 se dio a Criar p.r año una Niña ex-
ta de esta R.l Casa llamada Clara que ti.e 49 Meses Cara
Frente Espaciosa Nariz afilada ojos y Pelo Roxo
Caneda mug.r de Roque Buceta vecina de dha fra a la
Criar hasta la Edad de cinco años y auer en cada uno
61 mr.

de Julio de 1792 se le p.o . . . . 63 - 10

Julio de 1793 se le p.o 57

S.n Miguel de Sarandon

En 18 de Julio de 1791 se dio a Criar p.r a
Exposita de esta R.l Casa llamada Juan
tr.a y ocho meses Cara redonda y Blanca
paciosa Pelo Rojo ojos Pardos a Cathali
mug.r de Alonso Mojo Vez.no de dha fr.a han
hasta la edad de 5 años y auer en cada
1961 mrs

En 4 de Julio de 1792 se le p.o 6

En 4 de Julio de 1793 se le p.o 57

En 4 de Julio de 1794 se le p.o 3

Fenecio

...erdia

...18 de Mayo de 1791 se dio a criar por año una niña

...ta de esta Rl. casa llamada Cesilia q.e t.e 53 me

...ra ancha frente preñada nariz roma ojos y pelo

...o à Ma. Ant.a Lopez muger de Fran.co Botana

...d de dha fr.a hala de criar hasta la he.d de 5 años

...aber en cada uno 1961 mrs.

...de Julio de 1792 se le p.o - - - - - 63 . . 10

En 28 de Julio de 1793 se le p.o - - 57

En 26 de Julio de 1794 se le p.o 33 . . 2

Fenecio

Sn. Julian de Sales

En 18 de Maio de 1791 se dio a criar por año un
exposito de esta Rl. casa llamado Gabriel Josef q
M 35 35 meses cara redonda nariz roma ojos neg
lo rojo à Rosa da torre mugr. de Diego Cao vezª de
frª. halo de criar hasta la hed. de 5. años y aber en
uno 1961 mrs

En 6 de Julio de 1792 se le pº.

En 4 de Julio de 1793 se le pº

En 10 de Julio de 1794. se le pº.

Penecio

...ceda

...n 18 de Maio de 1791 se dio a criar por año un niño

...to de esta R.l casa llamado Josef q.e t.e 38 me

...ra redonda frente preñada nariz afilada ojos

...o negro à Cath.a de Verea muger de Ant.o de Castro

...a de dha fr.a halo de criar hasta la he.d de 5 años

...aber en cada uno 1961 mrs

...3 de Julio de 1792 se le p.o . . . . . 63 - 10

En 21 de Julio de 1793 se le p.o 57

En 18 de Julio de 1794 se le p.o . . . . . 33 . . 2

Penecio

Sn Mamed de Riuadulla

En 18 de Mayo de 1791 se dio a criar por año un [illegible]
ponto de esta Rl Casa llamdo Jorge de Edad de 38 Mes[illegible]
ra Redonda ojos Pardos frente Espaciosa Pelo rojo
ria Nuñez mugr de Diego de Cobas vz de dha fra alo de[illegible]
hasta la Edad de cinco años qe de auer 1961 mrs

En 15 de Julio de 1792 se le po 63

En 5 de Julio de 1793 se le po . . . . . .

En 4 de Julio de 1794 se le po . . . . . .

Fenecio

...ia

...18 de Maio de 1791 se dio a criar por año a un Niño ex...
...de esta Real Casa llamado Gregorio Josef de Edad
... Meses Cara Abultada Blanca Frente Espaciosa ojos
... Pelo Rojo A Maria de Aluela muy.r de Brme de la
... Vecinos de dha frã hala de Criar hasta la Edad de cin...
...nos y auer en cada uno de ellos 1961 mrs

29 de Julio de 1792 se le p.o	63 . . 10
... de Julio se le p.o el año de 93	57
En 30 de Julio de 1794 se le p.o	33 . . 2

Fenecia



Sn. Miguel de Castro

En 18 de Maio de 1791. se dio a criar por año
exposito de esta Rl. casa llamado Juan que tie. 52 m
cara redonda frte. espaciosa nariz roma ojos y
M 52. gro à Ma. de Ponte muger de Ramon Canicoba
de dha fra. halo de criar hasta la hed. de 5 as. y a
cada uno 1961 mrs

En 18 de Julio de 1792 se le po. 63
En 5 de Julio de 1793 se le po. 57
En 18 de Julio de 1794 se le po. 33

Fenecio

Castro

En 18 de Maio de 1791 se dio a criar p.r año
año Exposito de esta R.l Casa llamado
...res Jph de edad de 52 meses Cara grande y re
...nda ojos Pardos frente espaciosa Pelo Rojo
Maria del Varros mug.r de Salua.r de
Ponte hanlo de Criar hasta la edad de Cinco
años y auer en Cada Año de ellos 1961 mrs

trajolo muerto en 7 de Henero de 1792

En 27 de Julio de 1792 se leg.o - - - - - - - - 34 . 14

Santiso de Manduas

En 18 de Maio de 1794 se dio a Cria
pr Año Una niña exposita de esta R.l C
llamada M.a Lor.ca de edad de 40 meses Ca
redonda blanca ojos Gacios Pelo Rojo
Rhoma a Gabriela de Vilar Mug.r de Andre
Abades Vez.no de dha fra Lanta de Cria
hasta la edad de 5 años y auer en Cada
1761 mrs

En 12 de Julio de 1792 se le p.o . . 6

En 9 de Julio de 1793 se le p.o 5

en 11 de Julio de 1794 se le p.o 3

Penecio

...corados

...n 18 de Jt. aio de 1791 se dio a Criar p.r año

...mino Exposito de esta R.l Casa llamado

...o de edad de 47 meses Cara redonda Nariz

...lada frente espaciosa Pelo Rojo, a flo

...entina de Villar muger de Dom.o Vazquez

...hanla de Criar hasta la edad de 5 años

...auer en Cada Uno de ellos 1761 mrs

...n 17 de Julio de 1792 se le p.o	63	10
...n 15 de Julio de 1793 se le p.o	57	
En 9 de Julio de 1794 se le p.o	33	2

Penecio

Santa Maria la Rl de San

En 18 de Maio de 1791 se dio a Criar p.r año
Nina exposita de Esta Rl Casa llamada Manuel
queti.e 40 meses Cara Redonda ojos Negros y
frente expaciosa pelo Roxo Nariz afilada a Jo
bor Mug.r de Dom.o da Braña ala de criar hasta la
de Cinco años y auer en ellos 1961 mrs.

En 6 de Julio de 1792 - se le p.o

En 1.o de Julio de 1793 se le p.o

En 2 de Julio de 1794 se le p.o

Penecio

...ris

...Maio de 1791 se dio a criar por año a una Niña

...sita de esta Real Casa llamada Fran.ca de Edad de 58.

...donia frente Expaciosa ojos Negros Pelo Roxo a Ma

...inpin mug.r de Pedro Casal Vaiag.r de dha fr.a hala de

... hasta la Edad de cinco años y auer en cada uno 1961

...rauedis

...n 3 de Julio de 1792 se le pago . . . . . 63 . . 10

...n 4 de Julio de 1793 se le p.o 57

...n 3 de Julio de 1794 se le p.o . . . . . 33 . . 2

Penecio

Sn Tuº de toirir.

En 18 de Maio de 1791 se dio a criar por año a[illegible]
exposita de esta Real Casa llamada Madalena de Edad
58 Meses Cara afiminada frente Prenada ojos Negros
Roxo a Ysauel Requeixo muger Juan Panpin [illegible]
fra halo de Criar hasta la Edad de cinco años y auer en ca[illegible]
uno. 1961. mrs

En 1º de Julio de 1792 se le pago 6

En 1º de Julio de 1793 se le pago 5

En 3 de Julio de 1774 se le pº 3

Fenecio

Esto

de Maio de 1791 se dio a criar p.r año un niño ex

nto de esta R.l Casa llamado Juaquin de Edad de 52

Cara Blanca ojos Castaños, y pelo Roxo a esta

Ponte muy.r de Ant.o Blanco vz.os de dha fr.a halo de criar

la Edad de cinco años y auer en cada uno 1961 mrs

11 de Julio de 1793 y por el de 1792. se le p.o 120. 1.

En 12. de Julio de 1794 se le p.o . . . . . 33. . 2

Penecio

S.n Lorenzo de Agron

En 18 de Mayo de 1791 se dio a criar por año a una Exposita de esta R.l Casa que tiene 53 Meses llam.da Nicolasa Cara Blanca y Redonda Nariz afilado Pardos Pelo Rojo a Benita de Turnes Muy.r de Son Tteuez vecinos de dha fra hasta de Criar hasta la Eda de Cinco años y auer en cada uno 1961. m.s

En 5 de Julio de 1792 se le p.o 63

En 4 de Julio de 1793 57

En 4 de Julio de 1794 se le p.o 33

Penecio

...a Somoza

...n 18 de Maio de 1791 se dio a criar p.r año a vn Niño es...
...o de esta R.l Casa llamado Josef que ti.e 10 Meses. Ca...
...rande Redonda y Moreno ojos Pardos Pelo Negro a...
...tina Perez mug.r de Dom.o San Martin vecinos de dha...
...hala de Criar hasta la edad de cinco años y auer en...
...da uno 1961 mr.

En 21 de Julio de 1792 se le p.o . . . . . 63 . 10

En 20 de Julio de 1793 se le p.o 57

En 17 de Julio de 1794 se le p.o . . . . . 33 . 2

Penecio

Sn Andres da Somoza

En dho dia 18 de Maio de 1791 se dio a criar por am
exposto de esta Rl Casa llamado Bernardo que tiene Go
trigueña Nariz afilada ojos Pardos Pelo Roxo a Ag
y Muger de Patricio de Castro vecinos de dha fra hala de criar
de cinco años y auer en cada uno 1961 mrs

En 21 de Julio de 1792 se le pp.

En 20 de Julio de 1793 se le p.

En 17 de Julio de 1794 se le pº 3

Fenecio

de Couso y frades

18 de Maio de 1791 se dio a criar por año a una Niña
sita de esta Rl Casa llamada Maria Antonia que tie
Meses, Cara Blanca y Redonda Nariz afilada ojos
dos Pelo Rojo a Maria Miranda mugr de Franco Pineiro
vinos de dha fra hanla de criar hasta la Edad de cinco año y
en cada uno 1961 mrs.

18 de Julio de 1792 se le pº 63 10

En 7 de Julio de 1793 se le pº 57

En 17 de Julio de 1794 se le pº 33 01

Penecio

Sta Maria de Couso y Trades

En 18 de Mayo de 1791 se dio a criar por año a una niña
R^l Casa llamada Maria teresa que tiene 38 Meses Car
nita Nariz Romo ojos Pardos Pelo Negro a Josefa Pa
cobo Seco vecinos de dha fr^a. han la de criar hasta la Eda
y auer en cada uno 1961. m^rs.

trajo la m^ta en 4 de 7re de 1791.

En 8 de Julio de 1792 se le p^o. . . . . .

de troanes

18 de Maio de 1791 se dio a criar por año a una niña Expo
[illegible]eera Rl Casa llamada Maria Andrea Reuoredo que tie
[illegible]eres Cara Blanca ya filada ojos Gacios frente Espaciosa
Roxo a Josefa do Campo mugr de Antº Dominguez vzos
a fra y auer en ca uno 1961 mrs.

24 de Julio de 1792 se le pº - - - - - 63 . 10
25 de Julio de 1793 se le pº 57
25 de Julio de 1794 se le pº . . . . . 33 . . 2

Penecio

Sn Adrian de Vilarino

En 18 de Maio de 1791 se dio a criar por año a un [illegible]
de esta Rl Casa llamado Josef Jacinto de Edad 42 m[illegible]
donda ojos Negros Pelo Rojo a Antonia Lucia mugr de [illegible]
anlo de Criar hasta la Edad de cinco años y aver encad[illegible]

En 9 de Julio de 1792 se leg.o

en 12 de Julio de 1793 se leg.o

Vilariño

En 18 de Maio de 1791. se dio a criar p.r año exposito de
R.l Casa, llamado Josef. de Edad de 42 Meses Cara
ña ojos Negros Pelo Roxo frente Expaciosa a Ju
de oubiña mug.r de Benito de oubiña hanla de Criar has
la Edad de cinco años y auer encada 1961 m.rs

7 de Julio de 1792 - se le p.o	65.	10
2 de Julio de 1793 se le p.o	57	
n 12 de Julio de 1794 se le p.o	33.	2

Penecio

Sn Christobal de Abanqueiro

En 18 de Maio de 1791 se dio a criar p.r año a una
de esta R.l Casa llamado Man.l Lorenzo que tiene 36 m
abultada y Blanca Nariz Romo ojos Pardos Pelo
ana de S.ta Maria mug.r de Juan R.ez halo de criar ha
cinco años y aver en cada uno de ellos 1961 mrs

En 12 de Julio de 1792 se le p.o

En 15 de Julio de 1793 se le p.o

En 16 de Julio de 1794 se le p.o

Penecio

...bal de Abanqueiro

18 de Maio de 1791 se dio a criar p.r año un Niño ex...
...o de esta R.l Casa llamado Man.l quett.e 36 Cara
...a Nariz afilado Pelo Roxo ojos Pardos a Zipriana
...do muger de Agustin Gr.a de años de dha fr.a hanlo de
...r hasta la Edad de Cinco años y auer en cada uno 1961

...9 de Julio de 1792 se le p.o 63 10

...5 de Julio de 1793 se le p.o 57

...n 16 de Julio de 1794 se le p.o 33 2

Penecio

Sn Christobal de Abanqueiro

En 18 de Maio de 1791 se dio a criar pr año a un N
de esta Rl Casa llamado Ynocencio que tie 36 Meses
y Nariz Lomo Pelo Rojo a Maria Rosa del ojo m
llares vecinos de dha fra han lo de criar hasta la Edad
auer en cada uno 1961 mrs

En 12 de Julio de 1792 se le po

En 15 de Julio de 1793 se le po

En 16 de Julio de 1794 se le po

Fenecio

de Abanqueiro

18 de Maio de 1791 se dio a criar p.r año a un Niño ex
de esta Real Casa llamado Agust.n de Edad de 36 Ca
redonda y Blanca Nariz afilado ojos Gacios frente
acosa y pelo Roxo a Juana de Ermo muger de Dom.o
anco halo de Criar hasta la Edad de cinco años y auer
da uno 1961 mrs.

de Julio de 1792 se le p.o 63 10

15 de Julio de 1793 se le p.o 57

16 de Julio de 1794 se le p.o . . . . . 33 . . 2

Penecio

ta
S. Maria de Ordilde

En 18 de Maio de 1791 se dio a Criar p.r a
Exposito de esta R.l Calla llamado Man
Cara Grande y Blanca Nares afilado ojos
Pelo Roxo a Rosa Pose mug.r de Jph Gon
de dha fra hanlo de Criar hasta la edad
5 años y hacer en Cada Uno 1764 m

En 8 de Julio de 1792 se le p.o

En 7 de Julio de 1793 se le p.o

En 13 de Julio de 1794 se le p.o

Fenecio

Budiño

8 de Mayo de 1791 se dio a Criar p.r año Una
Exposita de esta R.l Casa llamada Ma
Jpha Cara y Nariz afilada, Color trigueno
rdos Pelo Rojo a Maria de Castro mug.r
leg.o Moscoso han la de Criar hasta la edad
ños y haver en Cada Uno de ellos 1761 mrs

de Julio de 1792 se le p.o ... 63. 10

25 de Julio de 1793 se le p.o ... 57

18 de Julio de 1794 se le p.o ... 33 ... 02

Fenecio

S.ta Maria de Budiño

En 18 de Mayo de 1791 se dio a criar p.
Niño Expósito de esta R.l Casa llama
Jph de edad de 62 meses Caramenu
da ojos Pardos Nariz afilada Pelo
Gonz.s mug.r de Greg.o Salg.do Ver.no de
lo de Criar hasta la edad de 5 años y
Cada Uno 1964 mrs

En 15 de Julio de 1792 se le p.o

En 24 de Julio de 1793 se le p.o

En 20 de Julio de 1794 se le p.o

Penecio

...a del Budiño

...de Mayo de 1791 se dio a Criar p.r
Un Niño Exposito de esta R.l Casalla
...Fran.co de edad de 6 meses Caragran
...e donda Naris Romo frente expa
...ojos Negros y lom.o el Pelo a Fran.ca de
...mug.r de Andresferro Vez.o de dha
...anlo de Criar hasta la edad de
...os y auer en Cada Uno 1961 mrs

15 de Julio de 1792 se le p.o	63	10
25 de Julio de 1793 se le p.o	57	
22 de Julio de 1794 se le p.o	33	2

Penecio

9

Sta Maria de Trouttorende

En 18 de Mayo de 1791 se dio a Criar p
Nma Esposita de esta Rl Casa llamada
Anta que tiene 50 meses Cara y Nariz a fi
triguena ojos Pardos pelo Rojo a Ma
de Turnes mag.r de Juan Gerpes e
fra hanla de Criar hasta la edad de
y auer en Cada Uno 1761 mrs

En 23 de Julio de 1792 se le p.o

En 21 de Julio de 1793 se le p.o

En 24 de Julio se le p.o

Penecio

Chaian

de Maio de 1791 se dio a Criar p.r año Una
Exposita de esta R.l Casa llamada Juliana
51 meses Cara redonda Naros Roma
ardos Pelo Rojo a thomasa de Casas
de Ben.to Lopez Vez.nos de dha fra han lo
a hasta la edad de 5 años y aver
da año 1764 mrs -

de Julio de 1792 se le p.o	63 . . 10
7 de Julio de 1793 se le p.o	57
6 de Julio de 1794 se le p.o	33 . . 2

Fenecio

Sta Maria de Chaian

En 18 de Maio de 1791 se dio a Cria
año Un Niño expositto de esta Rl
llamado Vizte de edad de 51 meses C
nunada Nares afilado ojos Pa
Rojo a Marina de Cavo mugr de
Doutteiro Vezno de dha Sra Juan
Criar hasta la edad de 5 años
ber en cada uno 1961 mrs

En 8 de Julio de 1792 se le pº . . . . . .

En 7 de Julio de 1793 se le pº 5

En 13 de Julio de 1794 se le pº 33

Fenecio

9

de Chaian

18 del Mayo de 1791 se dio a Criar por
Una Niñal Exposita de esta Rl
llamada Maria de la Conzepcion
d de 51 meses Cara redonda Nariz
ada ojos Pardos Pelo Rojo a Antª de otero
de Andres Gonz hanlo de Criar hasta
edad de 5 años y auer en Cada Uno 1561
rs

n 8 de Julio de 1792 se le pº 63. 10

7 de Julio de 1793 se le pº 57

n 13 de Julio de 1794 se le pº 33. 2

Penecio

27

S.n Juan de Ortoño

En 18 de Maio de 1791 se dio a Cuar[illegible]
Un Niño exposito de esta R.l Casa llam[illegible]
Sevastian de edad de 12 mes Carablanda
donda ojos Pardos Niris afilada frente [illegible]
Cosa Pelo Rojo a M.a Gramug.r de Dam[illegible]
Marino Vez.no de dha fra hanlo de Cre[illegible]
hasta la edad de 5 años y haver en
Uno 1761 mrs Ve.n

En 18 de Julio de 1792 se le p.o . . . [illegible]

trajo la m.ta en 28 de Mayo de 1793

En 23 de Julio de 1793 se le p.o 4

Fenecio

...ttoño

...n 18 de Maio de 1791 se dio a Criar p.r
... Un niño exposito de esta R.l Casa
...nado Juan de edad de 42 meses
...a Grande y Blanca Nariz afilada
...os Pardos pelo Rojo a Andrea Perez
...g.r de Andres Alvarez Vez.d de dha
...ra han la de Criar hasta la edad
...e 5 años y haver en Cada uno 1761 mrs

En 22 de Julio de 1792 se le p.o 63. 10

En 23 de Julio de 1793 se le p.o 57

En 17 de Julio de 1794 se le p.o . . . . . 33 – 02

Penecio

S.tal Eulalia de Portela

En 18 de Mayo de 1791 se dio a Criar p.r a
Un Niño exposito de esta R.l Casa llamado
Manuel de edad de 44 meses Cara o
Nariz Romo ojos Pardos frente expa
Pelo Rojo a Maria Perez mug.r de Ana
do Coto Vez.o de dha fra. an lo de Criar
la edad de 5 años y auer en Cada
1961 mrs

En 24 de Julio de 1792 se le p.o 63

En 24 de Julio de 1793 se le p.o 57

en 25 de Julio de 1794 se le pagò 33

Fenecio

arcacia

n 18 de Maio de 1791 se dio a criar p.r año a una
Vna Expostita de esta Real Casa llamada Dom.a
mona que tiene 42 Meses Cara redonda Nariz Ro
ojos Gacios Pelo Rojo a Ant.a Gomez muy.r de Fran.co
Fonte vecinos de dha fr.a hala de Criar hasta la Edad
cinco años y auer en cada uno 1961 m.rs

En 8 de Julio de 1792 se le p.o 63. 10

En 14 de

En 14 de Julio de 1793 se le p.o .. 57

En 6 de Julio de 1794 se le p.o 33. 2

Fenecio

Sta Maria de Cornanda

En 18 de Maio de 1791 se dio a Criar p
Una Niña expositada en esta Rl Casa
Ma del Carmen de edad de 63 mes
Cara menuda ojos Pardos Pelo Rojo
afilada a Ma Fern.z mug.r de Sebastian
Vez de dha Fra hanla de Criar hasta
edad de 5 años pauer en Cada uno
mrs

En 10 de Julio de 1792 se le pago 63

En 9 de Julio de 1793 se le p.o 57

En 14 de Julio de 1794 se le p.o 33

Fenecio

Tauecinos

En 18 de Mayo de 1791 se dio a Criar p.r año
Nino Expositto de esta R.l Casa llamado
de edad de 48 meses Cara Grande y re
nda ojos Pardos Pelo negro a Ant.a do
outto mug.r Borra fecros Vez.a de dha tra han
los de Criar hasta la edad de 5 años
y hauer en cada uno 1361 mrs

En 19 de Julio de 1792 se le p.o - - - - 63. 10

En 13 de Julio se le p.o . . . . . 57.

En 6 de Julio de 1794 se le p.o . . . . . 33 . . 2

Fenecio

Santo de Taueiros

En 18 de Mayo de 1791 se dio a Criar
año Un Niño Expº de esta R
llamado Caietano de edad de 4
Cara redonda Nariz afilado o
Negros Pele Rojo a Ana Lourei
mugr de Riua hanlo de Cria
hasta la edad de 5 años y auer
Cada Uno 1961 mrs.

En 21 de Julio de 1792 se le pº ... 63.

En 13 de Julio de 1793 se le pº ... 57

En 6 de Julio de 1794 se le pº ... 33

Fenecio

Co. de Agualada

En 18 de Maio de 1791 se dio a Criar p.r año
Nina Exposita de esta R.l Casa llamada
Fa. Bern.da q.e tiene 47 meses Cara redonda
Nariz afilada ojos Pardos Pelo Rojo a Ant.a
Gualmug.r de Vic.te Suares Vez.o de dha fra
Ganlo de Criar hasta la edad de 5 años
y aver en Cada Uno 1761 mrs.

En 25 de Julio de 1792 se le p.o . . . . . 63 . 10

En 24 de Julio se le p.o 57

En 25 de Julio de 1794 se le p.o . . . . . 33 . . 2

Fenecio

Sn Xptobal de Briallos

En 18 de Maio de 1791 se dio a Criar por año a
Exposita de esta Rl Casa llamada Zeles
de edad de 55 meses Cara grande y trigue
Nariz afilada ojos Pardos Pelo Rojo
da Poza mugr de Amaro Canzela Co
de dha fra hanla de Criar hasta la
de 5 años y haver en Cada Uno 1961 m

En 8 de Julio de 1792 se le pº . . . . . .

En 8 de Julio de 1793 se le pº 5

En 11. de Julio de 1795. se le pagó la ultª paga de 94 33

Feneció

Xptobal de Briallos

En 18 de Mayo de 1791 se dio a Criar
año una Niña expositada de esta Rl
la llamada Antª Mª de edad de 55
meses Cara afilada y Blanca Nipes
afilado ojos Gacios pelo Rojo a Carme
la Buzetta mugr de Antº Villar de
dha frª han de Criar hasta la edad
5 años y aver en Cada uno 1261 mrs

En 7 de Julio de 1792 se le pº - - - - - - - 63 - 10

En 8 de Julio de 1793 se le pº - - - - - - - 57

En 11 de Julio de 1795 se le pagó la paga de 94 - - - 33 - - - 2

Feneció

Sta Maria de Rubians

En 18 de Maio de 1794 se dio a Criar p.r a
Una Niña Expositada en esta R.l Casa llama
M.a Ygna de edad de 46 meses Cara Gra
Nara afilada ojos Corbos y Rojos Pelo
a Rosalia de fra mil mug.r de Ju.o de Anido C
de dha fra han lo de Criar hasta la edad
de 5 años y auer en Cada Uno 1761 mrs

En 1.o de Julio de 1793 se le p.o . . . . .

En dho dia se le p.o . . . . . .

En 28 de Julio de 1794 se le p.o . . . . . .

Venecio

[illegible] de Fonte Cada

En 18 de Mayo de mil 1791 se dio a criar p.r año a un
Niño Exposto de esta Dl Casa llamado Fran.co que tiene
[illegible] Meses Cara Redonda Nariz afilada ojos Pardos
[illegible] Roxo a Ant.a Romero muger de Pedro Alvarez
[illegible] años de dha fr.a hanlo de criar hasta la Edad de Sanos
[illegible] en cada uno 1961 mrs

En 26 de Julio de 1792 se le p.o	63. 10
[illegible] 26 de Julio de 1793 se le p.o	57
[illegible] 25 de Julio de 1794 se le p.o	33. 2

Fonceca

Sta Ma de folgoso

En 18 del Mayo de 1791 se dio a Crear por a
Niña Exposita de esta Rl Casa llamado M
de edad de 58 meses Cara redonda N
ojos Pardos Pelo Rojo a theresa do Porto
Pedro dil Vez de dha frã han la de Cr
la edad de 5 años y auer en Cada uno 1

En 3 de Julio de 1792 se le pago 6

En 29 de Julio de 1793 se le pº 5

9

...ro de Baiña

En 18 de Mayo de 1791 se dio a Criar por año un
... Exposito de esta Rl Casa llamado Joaqn
...d de 55 meses Cara grande y redonda Naris
...ada ojos Gacios Pelo Rojo a Anadiguez
...uigr de Juº de Agra Vez de dha fra an la
...e Criar hasta la edad de 5 años y han
...de haver en cada uno 1764 mrs

...n 5 de Julio de 1792 se le pº	63..10
...n 4 de Julio se le pº	57
En 4 de Julio de 1794 se le pº	33..2

Fenecio

Sta Pedro de Baiñas

En 18 de Maio de 1791 se dio a Criar p.a
Nina Exposita de esta M.l Casa llamada
de edad de 55 meses Cara menudo y
Naris afilada Pelo Rojo a Ysabel
mug.r de Juan Coejo Vez.no de dha fra
de Criar hasta la edad de 5 años y
en Cada Uno 1961 mrs Ve.n

En 5 de Julio de 1792 se le p.o 63

En 3 de Julio de 1793 se le p.o . . 57

En 4 de Julio de 1794 se le p.o 33

Fenecio

del Biascon

En 18 de Mayo de 1791 se dio a criar p.r año Un
[illegible] expositos de esta R.l Casa llamado Juan
[illegible] que tiene de edad 42 meses Carablanca
[illegible]donda frente espaciosa ojos Negro Pelo
[illegible]o a Angela da Bouza muger de Juan
[illegible]ra Vez.no de dha a ulo de Criar hasta la
edad de Cinco años y auer en Cada uno
968

En 4 de Julio de 1792 se le p.o . . . . . 63 . . 10

En 12 de Julio de 1793 se le p.o 57

En 8 de Julio de 1794 se le p.o . . . . . 33 . . 2

Fenecio

Sta Maria de Sendelle y Villadabid

En 18 de Mayo de 1791 se dio a Criar por a[illegible]
Un Niño exposito de esta Rl Casa llam[illegible]
Domº de edad de 61 meses Cara Gra[illegible]
y Redonda Nariz afilada Pelo [illegible]
a Maria Lopez muger de Franco [illegible]
quez Vezinos de dha frª a Cuio de Criar
tal edad de 5 años y haver en Ca[illegible]
Uno 1961 mrs Vellon

En 19 de Julio de 1792 se le pº 6
En 19 de Julio de 93 5
En 27 de Julio de 1794 se le pº 3

Fenecio

Estevan de Coca

9

En 18 de Maio de 1791 se dio a Criar por año Un Niño
[illegible] de esta a Mª Casa llamado Manuel de edad
[illegible]8 meses Caragrande y Blanca Naris Roma
[illegible] Negros Pelo Rojo a Juª de Carrua mugr
Vizte Oliar Vezno de dha frã an lo
de Criar hasta la edad de 5 años ya
[illegible] En Cada Uno 1768 mrs

[illegible] 12 de Julio de 1792 se le pº	63 . 10
[illegible] 16 de Julio de 1793 se le pº	57
[illegible] 11 de Julio de 1794 se le pº	33 . 2

Fenecio

Santª de Lanzon

En 18 de Mayo de 1791 se dio a Criar p.r año Un
Exposita de esta R.l Casa llam.da Maria Juan
de 47 meses Cara redonda Naris Monta
frente espaciosa a Blanca tasilde mu
de S.n Pedro Vez.o de dha frã an lo de criar
la edad de 5 años y auer en Cada Uno 1

En 16 de Julio de 1792 se le p.o 63

En 14 de Julio de 1793 se le p.o 57

En 13 de Julio de 1794 se le p.o 33

Fenecio

28

...o del Lanpon

...en 18 de Mayo de 1798 se dio a Criar p.r año
...ura exposita de esta M.l Casa llamada
...na de edad 47 meses Cara redonda y blan
...os Negros Pelo Rojo a Eulalia Zern.das
...g.r de Jph da Vila Vez.nos de dha fra. en lo
...Criar hasta la edad de 5 años y aver
...en Cada Uno 176 r.s mrs

16 de Julio de 1792 se le p.o 63. 10

15 de Julio de 1793 se le p.o . . . 57

13 de Julio de 1794 se le p.o 33. 2

Fenecio

28

San Martin de Gargantans

En 18 de Maio de 1791 se dio a Criar p.r an
Niño Exposito de esta R.l Casa llam
Pedro Lor.co de edad de 59 meses Car
y Grande Nariz Roma ojos Pardos pe
a Ju.a Caneda digo de otero m.r de
nedo Vez.nos de dha fra han lo de Criar ha
la edad de 5 años y aver en cada un
1961 m.rs

Trajolo muerto en 10 de Maio de 1792

En 25 de Julio de 1792 se le p.o . . . . . .

...ña de Parada de Montaos

...n 18 de Maio de 1791 se dio a criar p.r año a una Nina
...a de esta Real Casa llamada Maria Manuela que tie.
...es. Cara redonda Nariz Roma Frente Prenada ojos
Pelo Roxo a Maria sendal muger de Manuel Juncal
...de dha frã hanla de Criar hasta la edad de cinco años
...uer en cada uno 1961. maravedis

...n 25 de Julio de 1792 se le p.o - - - - - - - - - 63 . . 10

...n 25 de Julio de 1793 . se le p.o 57

...27 de Julio de 1794 se le p.o . . . . 33 . . 2

Fenecio

S.n Fructuoso de afuera

En 18 de Maio de 1791 se dio a criar p.r año a un Niño
de esta Real Casa llamado Gabriel que tiene 62 meses
Nariz afilada ojos Gacios frente Espaciosa Pelo
eto vecina de dha fr.a alo de criar hasta la Edad de cinco
cada 1261 mrs

En 27 de Julio de 1792 se le p.o - - -

En 23 de Julio de 1793 se le p.o

En 13 de Julio de 1794 se le p.o . . . . . .

Fenecio

...enzo y S.n thome de Nugueira

...n 18 de Mayo de 1791 se dio a criar p.r año a un Ni...
...onto de esta Real Casa llamado Jacobo de e...
... Meses Cara Redonda ojos Pardos Pelo Roxo
...a Serantes mug.r de Pedro R.cz vecinos de dha
...ba de Criar hasta la Edad de 5 años y auen
...cada uno 1961 m.rs

...n 9 de Julio de 1792 se le p.o	63.	10
8 de Julio de 1793 se le p.o	57	
10 de Julio de 1794 se le p.o	33.	2

Penecio

Sn Lorenzo y Sn Thome de Nuguera

En dho dia 18 de Maio de 1791 se dio a criar p
Nina exposta de esta Rl Casa llamada Josefa
edad de 57 Meses Cara afilada ojos Rojos
sa Mart.ez muy.r de Josef Ruibal vecinos de dha
ar hasta la edad de 5 años y auer en cada uno 1

En 9 de Julio de 1792 se le p.o 6

En 8 de Julio de 1793 se le p.o 57

En 10 de Julio de 1794 se le p.o 3

Fenecio

20 y S.n Thome de Nugueira

18 de Maio de 1791 se dio a criar por año a una Ni
...ita de esta R.l Casa llamada Ju.o que tie.e 57 me
...ra Grande y Redonda o fos Negros Pelo Roxo
...ra do ute da mug.r de Josef da Vcha vecinos de dha fr.a han
... Criar hasta la Edad de 5 años y auer en cada vno
61 mr.

...n 9 de Julio de 1792 se lep.o 63. 10

8 de Julio de 1793 se lep.o 57

Sn Christobal da Enfesta

+ En 18 de Maio de 1791 se dio a Criar por año a[illegible]
Coxpanta de Esta Rl Casa llamada Maria
lana que tiene 55 Meses Cara Grande y R[illegible]
afilada frente Prenada ojos Pardos Pelo Rox[illegible]
xica Mugr de Domo Sanchez vecinos de dha [illegible]
hasta la Edad de Cinco años y auer en cada 1961 mrs.

en 25. de Julio de 1792 sele po

A esta niña la Largò la de arriba en 8 de Julio de
año. y la llebo òtra mugr. sin paga -

...a delos Baños

...n 18 de Mayo de 1791 se dio a Criar p.r año a vna Niña
...a de esta R.l Casa llamada Maria Fran.ca queri.e
...a Redonda Nariz Roma ojos Negros Pelo Ro
...t Isauel de Viñas mug.r de Alonso Garcia vecinos de dha
...hanlo de Criar hasta la Edad de 5 años y auer en cada
...o 1961 marauedis

En 8 de Julio de 1792 se le p.o 63. 10

17 de Julio de 1793 se le p.o 57

20 de Julio de 1794 se le p.o . . . . . 33 . . . 2

Fenecio

Sn Mart.n de Burela

En 18 de Maio de 1791 se dio a criar p.r año un
ponta de esta Real Casa llamada Maria Josefa que
Meses Cara Grande Nariz afilada ojos Negros
y Pelo Roxo a Ana da senrra mug.r de Ant.o Garcia ve
hanla de criar hasta la Edad de 5 años y auer e

En 19 de Julio de 1792 se le p.o

En 20 de Julio de 1793 se le p.o

En 4 de Ag.to de 1794 se le p.o

...umba de Testeda

...n 18 de Maio de 1791 se dio a criar p.r año un niño expon...
...de esta R.l Casa llamado Fran.co que tiene 48 Meses Cara
...frente espaciosa o/os Negros Nariz afilado Pelo Ne...
...Maria de Dios mug.r de Josef Linares Vecinos de dha fria.
...ada uno 1761 mrs

...25 de Julio de 1792 se le p.o	63	10
...n 31 de Julio se le p.o	57	
...27 de Julio de 1794 se le p.o	33	2

Fenecio

S.n Pedro de Boa

En 18 de Mayo de 1791 se dio a Criar p.r a n.
Niña Exposita de esta R.l Casa llamada
M.a Isabel de edad de 50 meses Ca
y Blanca ojos Gacios pelo Rojo, a M
muger de Mart.n Perez Vez.nos de dha fr
de Criar hasta la edad de 5 años y
en cada uno 1961 mrs vellon

En 5 de Julio de 1792 se le p.o 63

En 30 de Julio de 1793 se le p.o . . . 57

En 25 de Julio de 1794 se le p.o 33

Fenecio

[illegible] de Sobradello

[illegible] 18 de Mayo de 1794 se dio a Criar [illegible] año
[illegible] Niño del posito de esta Rl Casa llamado
[illegible]tin de edad de 37 meses Cara grande
[illegible] Pardos Pelo negro a Mª Duran
[illegible] de Ramon Patiño Vezinos de dha
[illegible] anlo de Criar hasta la edad
[illegible] 5 años y aver en cada uno 1968
[illegible]

En 10 de Julio de 1792 se le pº . . . . . 63 . 10

En 13 de Julio de 1793 se le pº 57

En 21 de Julio de 1794 se le pº . . . . . 33 . . 2

Fenecio

7

Sn Hesteuan de Saiar

En 18 de Mayo de 1791 se dio a Criar p.a
Nmo exposito de esta Rl Casa llama
Jph q. tiene 47 meses Cara redonda ojos
negro a Benita Rz. mug.r de Vizte
Vezno de dha fra. anlo de Criar hasta
de 5 años y auer en Cada Uno 1961

En 21 de Julio de 1792 se le p.o

En 24 de Julio de 1793 se le p.o

En 24 de Julio de 1794 se le p.o

Fenecio

...ria de Aguas Santas

...n 18 de Maio de 1791 se dio a criar p.r año a un
... Exponto de esta R.l Casa llamado Fran.co de Edad
... Meses Cara Redonda Nariz Romo ojos Negros
... Roxo a Maria Mart.z muy.r de Ant.o Quinteiro vz.os
...ia fr.a han lo de criar hasta la Edad de 5 años p.
...er en cada uno 1961 mrs.

...n 16 de Julio de 1792 se le p.o ..... 63 . 10

...n 16 de Julio de 1793 se le p.o 57

...n 15 de Julio de 1794 se le pago ..... 33 ... 02

Fenecio

Sta Maria de Aguas Santas

En 18 de Mayo de 1791 se dio a criar p.r año a[illegible]
Niña Exposta de Esta R.l Casa llamada Fr[illegible]
uel que tiene 46 Meses Cara Redonda Nar[illegible]
ojos Pardos frente Prenada a Agela Corduro m[illegible]
Ram.n de Antes vecinos de dha fra hanla de criar
la Edad de 5 años y auer en cada uno 1961 mrs

En 16 de Julio de 1792 se le p.o . . . . . .
En 16 de Julio de 1793 se le p.o . . . . . 5[illegible]
en 15 de Julio de 1794 se le pago 33

Fenecio

...res de Balongo y Cubelo

...n 18 de Maio de 1791 se dio a criar p.r año a un Ni...
...ponto de esta R.l Casa llamado Miguel Pe...
...e tiene 47 Meses Cara Redondanda Nariz
...a Frente espaciosa. ojos Negros Pelo Roxo a...
...ora Cavanelas mug.r de Ju.o Cubelo. vecinos de dha
... hanlo de Criar hasta la edad de 5 años y aver
... Cada 1961 mrs.

En 16 de Julio de 1792 se le p.o 63. 10

En 16 de Julio de 1793 se le p.o 57

En 15 de Julio de 1794 se le pagò . . . . . 33 .. 02

Fenecio

Sn Andres de Balongo y Cubelo

En 18 de Mayo de 1791 se dio a criar p.r año
Niño Exposito de esta R.l Casa llamado Ber
dino de Edad de 47 Meses, Cara Redonda. N
ma frente Espaciosa ojos Negros Pelo Roxo.
Cordeiro mug.r de Domingo Agion vecinos de dha fr
lo de Criar hasta la Edad de Cinco años y auen
da uno 1961 marauedis.

En 16 de Julio de 1792 se le p.o . . . . . .

En 16 de Julio de 1793. se le p.o 57

En 15 de Julio de 1794 se le pago 33

Penecio

Estevan de ~~Sequelo~~ Saiar

En 18 de Mayo de 1791 se dio a criar por año a un
Exposito de Esta Rl Casa llama Luis Nicolas
ad. 47 Meses Cara Redonda Nariz afilado
Negro Pelo Roxo a Alverta Perez mug.r de Pedro
...tiua vecinos de dha fra. han lo de criar hasta la Edad de
...mo años y auer en cada uno 1961. mrs

En 23 de Julio de 1792 se le pº . . . . . 63 . 10

En 24 de Julio de 1793 se le pº . . . 57

En 24 de Julio de 1794 se le pº . . . . . 33 . 2

Penecio

Sn Berisimo de Lamas y Pereira

En 18 de Mayo de 1791 se dio a criar por año a vn
Expontadeesta Real Casa llamada Maria que
Cara Redonda Nariz afilado ojos Pardos Pelo
ela de Arca mugr de Antº Varreiro vecinos de dha fra h
hasta la Edad de cinco años y auer en cada uno 196

En 26 de Julio de 1792 se le pº 6

En 25 de Julio de 1793 se le pº - - - 6

En 31 de Julio de 1794 se le pº - - - - - - 3

Fenecio

N
ent de Meis

n 18 de Maio de 1791 se dio a criar p.r año a una
Exposta de esta Real Casa llamada Juana que
47 Meses Cara y Nariz afilado ojos y Pelo
ro. a Nicolasa Escudero mug.r de Pedro de Rivas ve
de dha fra han la de criar hasta la Edad de 5 años -
auer en cada uno 1961. maravedis

En 16 de Julio de 1792 se le p.o . . . . . 63. 4.

En 16 de Julio de 1793 se le p.o . . . 57

En 12 de Julio de 1794 se le p.o . . . . . 33 . . 2

Penecio

29

Sn. Juan de Cordeda Caroy

En 18 de Mayo de 1792 se dio a criar p.r año a un
de esta R.l Casa llamado Ju.o Josef que tie 4
da Nariz afilado. ojos Negros Pelo Roxo a t
de Fran.co de Seiro vecinos de dha fr.a hauto de Cre
de 5 años y aueren Cada uno 1961 mrs

En 5 de Julio de 1792 se le p.o 6

En 10 de Julio de 1793 se le p.o 67

En 10 de Julio de 1794 se le p.o 33

Fenecio

P.º de Cerdeiro.

En 18 de Maio de 1791 se dio a Criar p.r año
Nino Exposito de esta R.l Casa llam.do
P.º que tiene 47 Meses Cara Redonda fren
Espaciosa ojos y Pelo Negro a Rosa Cava
nela mug.r de Pasqual de Varros veanos de dha
p.a han lo de Criar hasta la Edad de 5 años y
auer en Cada uno 1961 mrs

En 7 de Julio de 1792 se le p.º . . . . . 63 . 10

En 8 de Julio de 1793 se le p.º 57

En 10 de Julio de 1794 se le p.º . . . . 33 . . 2

Fenecio

Sn Saluador delaro

En 18 de Maio de 1791 se dio a criar p.r año a
Exposita de esta Rl Casa llamada Maria Sa
48 Cara Redonda Nariz afilado ojos negros
a Dom.a Gonz.z mug.r de Fernando do Souto vea
p.a hanlo de Criar hasta la edad de 5 años y auer en
1961 mrs.

En 6 de Julio de 1792 se le p.o ..... 63 . 10

En 8 de Julio de 1793 se le p.o 57

En 13 de Julio de 1794 se le pago ..... 33 ... 02

Fr. Fenecio

Nr
...ua de laro

En 18 de Mayo de 1791 se dia a criar p.r año a un
...ño Exposito de esta R.l Casa llamado Josef
...uetic.e 48 Meses Cara Grande y Redonda Na
...z Roma ojos Negros frente Espaciosa y Pelo Ne
gro a Rosa lavoada mug.r de Lorenzo R.ez vecinos de
dha fra. hanlo de Criar hasta la Edad de 5 años y
auer en cada uno 1961 mr.

En 6 de Julio de 1792 se le p.o 63. 10

En 8 de Julio de 1793 se le p.o 57

En 13 de Julio de 1794 se le pago . . . . . 33 . . . 02

Fenecio

San Estevan de Lagartoñas

En 18 de Mayo de 1791 se dio a criar p.r año
a un Niño Exposito de Esta R.l Casa llamado
Juan que tiene 52. Cara Grande Nariz Roma ojos
Negros. Pelo Roxo Frente Expaciosa a Maria Me
reiras mug.r de Pedro Gonz.s vecinos de dha fra han lo
de criar hasta la Edad de 5 años y auer en cada 1961
mrs.

En 17 de Julio de 1792 se le p.o - - - - - - 6

En 7 de Julio de 1793 se le p.o 57

En 20 de Julio de 1794 se le p.o 33

Fr. Fenecio

...uan de Lagartoños

En 18 de Maio de 1791 se dio a criar p.r año
...n Niño Exposito de esta R.l Casa llamado
...uano Queti.e 52 meses Cara Menuda Nariz
...afilado ojos Negros frente expaciosa de lo Blan
...co a Estevia da torre mug.r de Fran.co da Rama
vecinos de dha f.a hanlo de Criar hasta la edad de
5 años y auer en cada uno 1961 m.s

En 19 de Julio de 1792 se le p.o - - - - 63 . . 10

En 7 de Julio de 1793 se le p.o . . . 57

En 20 de Julio de 1794 se le p.o . . . . 33 . . 2

Penecio

Sta Maria de Paradela y Barbude

En 18 de Mayo de 1791 se dio a criar p.r año aun Niño Exposito de esta R.l Casa llamado Josef Maria que tiene 62 Meses Cara Menuda y trigueña Nariz afilado ojos y Pelo negro a Maria Mart.z mug.r de Estevan Canicoba vecinos de dha fra hanlo de Criar hasta la Edad de 5 años y auer en cada uno 1961 mrs

En 22 de Julio de 1792 se le p.o 63

En 23 de Julio de 1793 se le p.o . . . 57

En 13 de Julio de 1794 se le p.o . . . 33

Fenecio

...na de Campaña

En 18 de Maio de 1791 se dio a criar p.r año a un Niño Exponto de esta R.l Casa llamado Manuel que tiene 71 Meses Cara Grande y Redonda Nariz afilado ojos Pardos Pelo Roxo a Maria Moar mug.r de thomas Fernandez vecinos de dha fr.a hanlo de Criar hasta la Edad de 5 años y auer en cada uno 1961 m.s

En 15 de Julio de 1792 se le p.o . . . . 63 . . 10

En 20 de Julio de 1793. se le p.o 57

En 12 de Julio de 1794. se le p.o . . . . 33 . . 2

Fenecio

Sn Martn de Vilar y Negreiros

En 18 de Maio de mil set.os nob.ta y uno se dio a criar p.r año a un Niño Exposito de esta Real Casa llamado Ram.n que tiene 50 meses. Cara Redonda y Blanca Nariz afilado Frente Espacioso ojos Pardos y Pelo Roxo a Tetrudis Barreiro mug.r de Bernardo Vilariño vecinos de dha fr.a hanlo de criar hasta la Edad de 5 años y auer en cada uno 1961 mrs

En 8 de Julio de 1792 se le p.o . . . 63 . . 10

En 13 de Julio de 1793 se le p.o . 57

En 26 de Julio de 1794 se le p.o . . . 33

Fenecio

...ua de Conxo (

En 18 de Maio de 1791 se dio a criar p.r año a una
...ña Exposita de esta R.l Casa llamada Maria de los
...olores de Edad de 55 Meses Cara Redonda Nariz
...afilado ojos Negros Pelo Roxo a Josefa Carolo mug.r
...Gabriel Guldriz vecinos de dha p.a hanlo de Criar hasta
la Edad de 5 años y auer en Cada uno 1961 mrs.

En 21 de Julio de 1792 se le p.o . . . . . 63 . . 10

En 14 de Julio de 1793 se le p.o . . 57

En 13 de Julio de 1794 se le p.o . . . 33 . . 2

Fenecio

Sn Paio de Buscar

En 18 de Mayo de 1791 se dio a criar p.r año a una Ni
na expo nto de esta R.l Casa llamado Ilef.a que e
56. Cara Redonda Nariz Roma ojos Pardos
te espaciosa Pelo Negro a Rosa Fern.ez mug.r de Ant
tonio Vilarino an lo de Criar hasta la edad de 5 años
y auer en cada uno 1961 mrs.

en 15 de Julio de 1792 63

En 21 de Julio de 1793 se le p.o - 57

En 25 de Julio de 1794 se le p.o 33

Fenecio

Paio de Buscar

En 18 de Maio de 1791 se dio a criar p.r año a un
Niño Exposto de esta R.l Casa llamado Josef que
tiene 46 Cara Redonda Nariz afilado ojos Negros
frente espaciosa Pelo Negro, a Ignacio San Jurjo mug.r
de Dom.o Mart.ez vecinos de dha fr.a hanlo de Criar hasta
la edad de 5 años y auer en cada uno 1961 m.rs

En 25 de Julio de 1792 se le p.o . . . . . 63 . 1
En 25 de Julio se le p.o 57
En 25 de Julio de 1794 se le p.o . . . . . 33 . 2

Fenecio

Sn Pedro de Tallas de Porqueira

En 18 de Mayo de 1791 se dio a criar por año a un Niño Exposto de esta Rl Casa llamado Estevan mon que tien 52 Meses Cara Grande y abultada [illegible] riz afilada ojos Pardo y Pelo Roxo a Ana Barreiro mug de Pedro Garcia vecinos de dha fra hanlo de Criar hasta la edad de 5 años y auer en cada uno 1961 mrs

En 26 de Julio de 1792 se le pº 63

En 26 de Julio de 1793 se le pº 57

En 26 de Julio de 1794 se le pº 33

Fr Penecio

de Tallas de Porqueira

En 18 de Maio de 1791 se dio a criar p.r año a una
na Exposita de esta R.l Casa llamada Maria que
ne 52 Meses Cara Grande y Blanca Nariz afilada
os Negros Pelo Roxo a theresa de Fuentes mug.r de
Pedro Barbazan vecinos de dha fra han la de criar has
ta la edad de 5 años y auer en cada uno 1961 mrs

En 26 de Julio de 1792 se le p.o 63. 10

En 26 de Julio de 1793 se le p.o 57

En 26 de Julio de 1794 se le p.o . . . . . 33. . 2

Ph.e Penecio

Sn Pedro de Surrizo y Barranan (

En 18 de Mayo de 1791 se dio a criar p.r año a un Niño Expósito de esta R.l Casa llamado Ju.o Tom que tiene 47 Meses Cara Redonda Nariz afilad ojos y Pelo Negro frente Preñada a Rafaela Mendez mug.r de Fernando Pereira hanlo de Criar hasta la edad de cinco años y auer en Cada uno 1961 mrs

En 24 de Julio de 1792 se le p.o 63

En 24 de Julio de 1793 se le p.o 57

En 24 de Julio se le p.o 33

Fenecio

de Surrizo y Barrañan

En 18 de Mayo de 1791 se dio a criar p.r año a un Niño
[illegible]ponto de esta Real llamado Gabriel que tiene 47 Cara
[illegible]ondanda Nariz afilado ojos Negro Pelo Roxo y
[illegible]rente expaciosa a Maria Suarez mug.r de Juaquin Lo
[illegible]pez vecinos de dha fr.a han lo de criar hasta la Edad de cin
co años y auer en cada uno 1961 m.rs

En 24 de Julio de 1792 se le p.o . . . . 63 . 10
En 24 de Julio de 1793 se le p.o 57
En 25 de Julio de 1794 se le p.o . . . 33 2

Fenecio

Sn Julian de Cebreiro

En 18 de Maio de 1791 se dio a criar p.r año a un Niño exposto de esta Rl Casa llamado Manuel Alonso que tiene 47 Meses Cara Redonda Nariz afilada ojos y Negro frente espaciosa a Maria Barreiro mug.r de Jatacon vecinos de dha fr.a hanlo de Criar hasta la Edad de cinco años y auer en cada uno 1961 mrs v.on

En 23 de Julio de 1792 se le pago 63. 1

En 19 de Julio de 1793 se le p.o 57

En 4 de Julio de 1794 se le p.o 33

Fr. Ponecio

...ie de Quireza

En 18 de Mayo de 1791 se dio a criar p.r año a un
...ino Exposito de esta R.l Casa llamado Josef que tiene
... Cara Redonda Nariz afilado tuerto del ojo d.r.co Pelo
...xo a Vicenta monte Agudo mug.r de Dom.o Garcia. hanlo
de criar hasta la edad de Cinco años y auer en cada uno
1961 m.rs

En 1.o de Julio de 1792 se le pago . . . . . 63 . . 10

En 1.o de Julio de 1793 se le p.o 57

En 10 de Julio de 1794 se le p.o . . . . . 33 . . 2

Fenecio

Sn Thome de Quireza

En 18 de Maio de 1791 se dio a crear p.r año a un Ni
na Exposta de esta R.l Casa llamada Maria Dominga
que tiene 50 Meses Cara redonda Nariz Roma ojos Gra
des y Pardos frente Prenada Pelo Negro a Manuela ou
ra mug.r de Phelipe Monteagudo vecinos de dha fr.a han lo
de criar hasta la edad de cinco años y auer en cada uno 196
maravedis

En 1.o de Julio de 1792 se le pago 6

En 1.o de Julio de 1793 se le p.o 57

En 1.o de Julio de 1794 se le p.o 33

Fenecio

n
nt de Mas (

En 18 de Maio de 1791 se dio a criar p.r año a uña Exposita de esta R.l Casa llamada Manuela de Eda de 47 Meses Cara Redonda Nariz afilada ojos y Pelo Negro Gente espaciosa hanlos de Mas muy de Alverto Pinto Vecinos de dha fr.a hanla de Criar hasta la edad de 5 años y auer en cada uno 1961 m.rs

En 16 de Julio de 1792 se le p.o . . . . . 63 . . 10

En 16 de Julio de 1793 se le p.o . 57

En 12 de Julio de 1794 se le p.o . . . . . 33 . . 2

Fenecio

30

S.ta Eulalia de Castro

En 18 de Mayo de 1791 se dio a criar p.r año a una
ponta de Esta R.l Casa llama Manuela que tiene 42
Cara Redonda, y Blanca ojos Negros frente cop
lo Raxo a Josefa de Mira muger de Dom.o Collaz
dha fr.a hanlo de criar hasta la edad de 5 años y aver
uno 1961 m.s

En 8 de Julio de 1792 se le p.o

En 10 de Julio de 1793 se le p.o

en 18 de Julio de 1794 se le p.o

Fr. Fenecio

Pazos, y vend.º Año de 1792

18 de Maio de 1792 se dio a criar p.r una niña exposit.a de esta R.l casa lla dom.º que tie 41 meses cara ancha dardos nariz roma fr.te preñada pelo a Maria Josefa var.a mag.r de Ram.n de sen vez.a de dha fr.a halo de criar hasta la de 5 años y hauer en cada uno 1961 rrs

5 de Julio de 1793 se le p.º ... 63 ... 1.

23 de Julio de 1794 se le p.º ... 57

27 de Julio de 1795 se le p.º ... 33 ... 2.

Feneció

Sn Christobal de Zerqueda

En 18 de Mayo de 1792 se dio a criar por
una nina exposita de esta Rl casa llam
Ma Jua de los dolores qe tie 47 meses ca
ancha fte preñada ojos gacios y pe
M 47 gro a Ramona vara muger marido de
domez vezd de dha fta hala de criar ha
la hed de 5 años y hauer en cada uno 196

En 25 de Julio se le po 6

En 2 de Julio de 1794 se le po 5

En 18. de Agosto de 1795. a consequencia de
Decreto del Sr. Administrador qe queda en
pedimentos de este año, se le po 33

Feneció

de Vazquds de Gondufee

18 de Mayo de 1792 se dio a criar por año

na niña exposita de esta Rl. casa llamada

l que tie. 4 as. cara redonda frte. espaciosa

afilada oxos gacio y pelo roxo a Ma. de

Ygla. mugr. de Berndo. Blco. vezd. de dha fra. ha

e criar hasta la hed. de 5 años y aber en ca

no 1961 mrs.

1º de Julio de 1793 se le pº ..... 63 . 10

2 de Julio de 1794 se le pº 57

Sn. Christobal de Couso

En 18 de Mayo de 1792 se dio a criar por
una niña exposita de esta Rl. casa llamada
Phelipa que tiene 48 meses cara ancha fr. es p
ciosa nariz roma ojos y pelo negro a y gna
gar mugr. de Pedro Monteagudo vezd. de dha p
la de criar hasta la hedad de 5 años y aber en
uno 1961 mrs

En 12 de Julio de 1793 se le pº . . . 6

En 15 de Julio de 1794 se le pº 5

En 4. de Julio de 1795. se le pº 33

Feneció

de Couso

18 de Mayo de 1792 se dio a criar por año

Dn. Martin Josef un exposito de esta Rl.

q.e tie 48 meses cara redonda fr.te pren.da

pardos nariz roma y pelo negro a Ma. Ana

Martin muger de Gonzalo Ferrin vez.a de dha fr.a

de criar hasta la hed. de 5 años y aber en ca

uno 1961 mrs

12 de Julio de 1793 se le p.o . . . 63 . 10

15 de Julio de 1794 se le p.o . . . 57

14 de Julio de 1795 se le p.o 33 2

Fenecio

Sta Ma de Nebra

En 18 de Maio de 1792 se dio a criar por a
niña exposito de esta Rl. casa llamada do
qe tie. 81 meses cara redonda fte. preñada nariz
ma ojos y pelo negro a Ygna de Zes mugr de
an Gonzs. vezd. de dha fra. hala de criar hasta
de 5 años y aber en cada uno 1961 mrs

En 21 de Julio de 1793 se le po -

En 18 de Julio de 1794 se le po -

En 7. de Julio de 1795 se le po. - - - - - - - - - -

Feneció

de Calbos desobre camino

18 de Maio de 1792 se dio a criar por año

una niña exposita de esta Rl. casa llamada

Maria Josefa q.e tie. 36 meses cara redonda

espaciosa nariz roma ojos y pelo negro a

Sadiv.a mug.r de Fern.do Rig.o vez.a de dha fr.a

de criar hasta la hed. de 5 a.s y aber en cada

1961 mrs

7 de Julio de 1793 se le p.o	63	10
En 6 de Julio de 1794 se le p.o	57	
En 6 de Julio de 1795 se le p.o	33	2

Feneció

S.n Mig.l de Oleiros

En 18 de Maio de 1792 se dio a criar por a
un niño exposito de esta R.l casa llamado Gre
q.e tie. 49 meses cara redonda frente preña
riz afilada ojos y pelo negro a Man.la Varr
de Josef Solares vez.o de dha fr.a halo de criar
la hed. de 5 años y haver en cada uno 1961 mrs

En 24 de 1793 se le p.o 6

En 26 de Julio de 1794 se le p.o 5

En 26. de Julio de 1795. se le p.o - - - - - 33

Feneció

de Noceda

En 18 de Mayo de 1792 se dio a criar por año a una Niña ex
[illegible]ta de esta Rl Casa llamada Maria Bernarda Rhelipa que tiene 44 meses
[illegible] Ancha Nariz Roma frente espaciosa ojos y Pelo Ne
[illegible] Ana Maria Golmar muger de Andres seca hala de criar has
[illegible] Edad de 5 años y auer en cada uno 1961 mrs.

14 de Julio de 1793 se le pº	63	10
29 de Julio de 1794 se le pº	57	
En 28 de Julio de 1795 se le pº	33	2

Fenecio

Sta Ma de Vozeda

En 18 de Mayo de 1792 se dio a criar por
un Niño exposto de esta Rl Casa llamdo
Antº que tiene 44 meses Ayssauel da Vila
Franco Perez Cara redonda Frente cubierta
riz afilado ojos y Pelo Roxo halo de criar
la Edad de 5 años y auer en cada vno 196

En 5 de Julio de 1793 se le pº - - - - -

En 23 de Julio de 1794 se le pº

En 28 de Julio de 1795 se le pº - - - - -

Feneció

Nozeda

18 de Maio de 1792 se dio a criar p.r
un Niño exposito de esta R.l Casa lla
do Sant.o que tiene 44 meses a Ana de s.ro
Ferreiro
vin, mug.r de Josef Carvallo vez.a de dha fr.a
de criar hasta la Edad de 5 años y a
en cada 1961 m.s

de Julio se le p.o . . . . . 63 . . 10

21 de Julio de 1794 se le p.o 57

23. de Julio de 1795. se le p.o . . . . . 33 . . . 2

Fenecio

Sn. Juan de Anzo

En 18 de Mayo de 1792 se dio a criar
año a un Niño exposito de esta Rl Ca
mado Manl. Franco. que tiene 44 Meses a
solares mugr. de Domo. tauoada vecina
fra. Cara abultada frente preñada Na
ma o/os Gacios y Pelo Roxo halo de criar
la edad de 5 años y auer en cada vno 19

En 27 de Julio de 1793 se le pº. . . .

En 26 de Julio de 1794 se le pº. -

En 26. de Julio de 1795. se le pº. - - - -

Feneció

r de Salans

15 de Mayo de 1792 se dio a criar por año una ni

exposita de esta Rl casa llamada Maria Antonia

c. 49 mes cara ancha frente espaciosa nariz

ojos y pelo roxo à Md. Monteagudo muger de

Perd. vezd. de dha fra. hala de criar hasta la hed

años y hauer en cada uno 1961 mrs

9 de Julio de 1793 se le pº . . . 63 . 10

2 de Julio de 1794 se le pº . . . 57

11 de Julio de 1795 se le pº - - - - - - - . 33 . . . 2

Feneció

San Salbador de Saians

En 18 de Mayo de 1792 se dio a criar por año a
niña exposita de esta R.l casa llamada Juan
que tie.e 49 meses cara redonda fr.te preñada nariz
ojos y pelo roxo a M.a Caeiro mug.r de Estan.l
vez.a de dha fr.a hala de criar hasta la he.d de 5 a
ber en cada uno 1961 mrs

En 9 a Julio de 1793 se le p.o

no sirbe En 14 a Julio de 1794 se le p.o . . . .

En 11 de Julio de 1795 se le p.o 3

Feneció

de Corbillon

de Mayo de 1792 se dio à criar por año una niña

...ita de esta Pl. casa llamada Juana Margarita

48 meses cara ancha frente espaciosa Nariz ro

...os gacios y pelo rojo à Justa Abeal mug.r de fran.co

...da vez.d de dha fr.a hala de criar hasta la he.d

...ños y aber en cada uno 1961 mrs

14 de Julio de 1793 Se le p.o . . 63 . . . 10

...n 13 de Julio de 1794 se le pago 57

...n 25 de Julio de 1795 se le p.o 33 2

Fenecio

San Mamed de Corbillon

En 18 de Maio de 1792 se dio a criar por año
ño exposito de esta Rl. casa llamado Fran.co Ant.o
ti.e 48 meses cara redonda fte. preñada ojos y pel
à Jacoba de vetanzos muger de Greg.o Reboiras v
dha fra. halo de criar hasta la hed. de 5 años y
en cada uno 1961 mrs

En 14 de Julio de 1793 se le p.o . . .
en 13 de Julio de 1794 se le pagò . . . . . .
En 30 de Julio de 1795 se le p.o 3

Fenecio

...orrua y Brantixa

...8 de Mayo de 1792 se dio à criar por año un
...o exposito de esta Rl casa llamado Josef Antº
... 42 meses cara redonda frte espaciosa nariz
... ojos y pelo negro à Frca Pallares mugr de Frco
... y vezª de dha frª halo de criar hasta la hed de 5 ds
...er en cada uno 1961 mrs

...2 de Julio de 1793 - se le pº	63	10
...2 de Julio de 1794 se le pº	57	
...7 de Julio de 1795 se le pº	33	2

Fenecio

Santiago de taboada

En 18 de Maio de 1792 se dio a criar por año un n[illegible]
exposito de esta R.l casa llamado Frutuoso q.e tien[illegible]
42 meses cara redonda frente espaciosa Nariz rom[illegible]
ojos gacios y pelo rojo à M.a Montero mug.r de J[illegible]
de couto vez.a de dha fr.a halo de criar hasta la hed. de [illegible]
años y aber en cada uno 1961 rrs

En 27 de Julio de 1793 se le p.o ..... 6[illegible]

En 21 de Julio se le p.o ..... 5[illegible]

En 30 de Julio de 1795 se le p.o ..... 33[illegible]

Feneció

obal de Remesar

18 de Mayo de 1792 se dio a criar por año un

no exposito de esta Rl. casa llamdo. Manl. Josef

49 meses cara redonda frte. prenda. nariz roma

y pelo negro a Ma. Anta. de la Ygla. mugr. de Phe. Rey

de criar hasta la hd. de 5 años y aber en cada uno

1 mrs

solo muerto en 23 de octubre de 1792.

n 18 de Julio de 1793 se le po. . . . . 29 . 14

31

Sn. Felix de Sales

En 18 de Mayo de 1792 se dio a criar por ano
una niña exposita de esta Rl. casa llamda
Maria de las Ermitas q.e tie. 41 meses cara
ancha fr.te espaciosa, nariz roma ojos ga
cios y pelo roxo a Ma. Pion muger de Bentro
casal vez.a de dha fr.a hala de criar hasta la
hedad de 5 años y haber en cada uno 1961 m

En 17 de Julio de 1793 se le p.o - - 6
En 21 de Julio de 1794 se le p.o - - - - - 57
En 23 de Julio de 1795 se le p.o - - - - - - - 33

Fenecio

e Leiro

n 18 de Mayo de 1792 se dio à criar por año

un niño exposito de esta Rl. casa llamado Marcos

tte. 48 meses cara abultada frente preñada na

roma ojos y pelo negro à Ma. Duran mugr. de Anto

Ribas vezd. de dha fra. halo de criar hasta la hed.

5 años y aber en cada uno 1961 mrs

n 7 de Julio de 1793 se le po. - - 63 . 10

En 8 de Julio de 1794 se le po. 57

En 13. de Julio de 1795. se le po. . . . . „ 33 . . . 2 „

Fenecio

San Juan de Leiro

En 18 de Mayo de 1792 se dio a criar por año un niño exposito de esta R.l casa llamado Ambrosio cara ancha frente cubierta nariz roma ojos y pelo negro de he.d de 48 años à M.a Perez mug.r de Balthasar Afonsin vez.a de dha fr.a halo de criar hasta la he.d de 5 años y a haver en cada uno 1961

En 7 de Julio de 1793 se le p.o 6

En 8 de Julio de 1794 se le p.o 57

En 13. de Julio de 1795. se le p.o - - - - . 33.

Ferreiro.

...xo

En 18 de Mayo de 1792 se dio à criar por año una Niña exposita de esta Rl. casa llamda. Sua. Benta. y e tie. 48 meses cara ancha frente espaciosa nariz roma ojos y pelo negro à Mda. Roncoso muger de Ramiro de Cores vezd. de dha fra. ...ala de criar hasta la hed. de 5 años y aber en ...dadino 1961 mrs

En 7 de Julio de 1793 se le pº ... 63. 10

En 8 de Julio de 1794 se le pº ... 57

En 13. de Julio de 1795. se le pº ... 33.. 2..

Feneció

S.ta Maria de Siabreso

En 18 de Maio de 1792 se dio a criar por año un niño exposito de esta R.l casa llamado Romualdo que tie.e 51 meses cara redonda frente espaciosa, nariz roma ojos y pelo negro à Rafaela Peiteado mug.r de Josef Caxide vez.a de dha f.a hala de criar hasta la he.d de 5 años y aber en cada uno 1961 mrs

En 4. de Julio de 1793. se le p.o . . . . . .

En 7 de Julio de 1794 se le p.o 5

En 28. de Julio de 1795. se le p.o . . . . . .

Feneció

bades

En 18 de Maio de 1792 se dio a criar por año una niña exposita de esta R.l casa llama Mau icio q.e ti.e 44 meses cara ancha frente espa ora nariz roma ojos pardos y pelo negro a M.a Ant.a Barral mug.r de Christobal de Lazaro vez.a dha fr.a hala de criar hasta la he.d de 5 años haver en cada uno 1961.

En 9 de Julio de 1793 se le p.o . . . . . 63 . . 10 .

En 11 de Julio de 1794 se le p.o 57

En 23. de Julio de 1795. se le p.o . . . . . 33 . . . . 2 .

Fenecio

S.ta Christina de Cobas

En 18 de Mayo de 1792. se dio a criar por año una exposita de esta R.l casa llamada M.a dom.a q.e t.e 46 meses cara ancha fr.te preña nariz roma ojos y pelo negro à Rosa Ferre ra mug.r de Man.l Gonz.s vez.a de dha fr.a hala de ar hasta la he.d de 5 años y hauer en cada uno 136

En 15 de Julio de 1793. se le p.o 6

En 14 de Julio se le p.o 5

En 13. de Julio de 1795. se le p.o . . . . . 33.

Fenecio

s de Barrantes

En 18 de Mayo de 1792 se dio a criar por año

a una nina exposita de esta R.l casa llam.da

M.a Juana de Cambados q.e ti.e 47 meses cara

cha frente espaciosa nariz afilada ojos y

pelo negro a caiet.a M.ez mug.r de Josef Castinei

as vez.s de dha fr.a hala de criar hasta la he.d de 5

años y hauer en cada uno 1961 mrs

En 12 de Julio de 1793. se le p.o . . 63 1/0

En 14 de Julio se le p.o 57

En 25. de Julio de 1795. se le p.o - - - - - - - 33 - - 2

Feneció

n.
6. Felix de Quion

En 18 de Maio de 1792 se dio a criar p.r año una niña exposita de esta R.l casa llam.da M.a Tetrudis q.e ti.e 53 meses cara ancha, espaciosa Nariz roma ojos y pelo negro a F. de la Ig.la muger de Greg.o Bl.co vez.a de dha fr.a hala de criar hasta la he.d de 5 a.s y aber enc.da uno 1961 mrs

En 24 de Julio de 1793 se le p.o . . 6

En 25 de Julio de 1794 se le p.o 57

En 24. de Julio de 1795. se le p.o - - - - - - - - 33.

Feneció

e Juion

En 18 de Mdio de 1792 se dio à criar p.r año

una niña exposita de esta Rl. casa llamada

Madalena q.e t.e 53 meses cara redonda fr.te

orenada Nariz roma ojos y pelo negro à M.d

Rez. mug.r de Pedro de Seixo vez.a de dha fr.a hala

de criar hasta la hd. de 5 años y hauer en cada

uno 1961 mrs

En 24 a Julio de 1793 se le p.o . . 63 10

En 25 de Julio de 1794 se le p.o 57

En 24. de Julio de 1795. se le p.o - - - - - - - - - - - - 33 . . . 2,

Feneció

S.n Jorxe de Vea

En 18 de Maio de 1792. se dio a criar por año un niño exposito de esta R.l casa Ud.m.do Dom.o q.e tiene 74 meses cara ancha frente espaciosa [illegible] riz afilada ojos gacios y pelo roxo a Rosa [illegible] bels muger de Juan de Reis vez.a de dha fr.a halo a criar hasta la he.d de 5 años y haver en cada uno 1961 mrs

En 1.o de Julio de 1793. se le p.o . . . . . .

Esta Ama vino expresando de que no queria mas paga por el exposito -

de Tuion

En 18 de Maio de 1792 se dio a criar por año
una niña exposita de esta Rl. casa llamada Eugenia
[illegible] que tie. 53. meses cara ancha frente pren.da
[illegible] roma ojos y pelo rojo à Ma. de Mera mug.r
de Agn. duro vez.a de dha fr.a hala de criar hasta
la hed. de 5 años y hauer en cada uno 1961 mrs

En 25 de Julio de 1794 cobro dos pagas - - - - - 120 . . 10

En 25. de Julio de 95. se le p.o - - - - - - - - - - - - - - - 33 - 2.

5.ta M.a de Tanza

En 18 de Maio de 1792 se dio a criar por año una niña exposita de esta R.l casa llam.da M.a del carmen q.e ti.e 54 meses cara redonda fr.t paciosa nariz afilada ojos y pelo negro a Ma garita Grã mug.r de Dionicio des.to vez.a de dha fr hala de criar hasta la he.d de 5 años y aber en cada uno 1961 mrs

En 25 de Julio de 1793 se le p.o . . . 63

En 24 de Julio de 1794 se le p.o . . . 57

dalena de monte maior

En 18 de Maio de 1792 se dio a criar por año una

nina exposita de esta Rl. casa llamada Ma. Fra.

tre. 42 meses cara ancha frente espaciosa

... afilada ojos y pelo negro a Anta. Fernez.

...ger de Jacobo Suarez ~~Fernez~~ vezd. de dha fra. hala de criar

hasta la hed. de 5 años y haver en cada uno 1961 mrs

En 1º de Julio de 1793 se le pº - - - - - 63 10

En 1º de Julio de 1794 - se le pº - - - - - - - 57

En 12 de Julio de 1795 se le pº - - - - - - - - - 33 - - 02

Fenecio

Sn. Jorxe de vea

En 18 de Maio de 1792 se dio a criar por an[illegible]
un niño exposito de esta Pl. casa llamado Jph
y gno. qe. tve. 50 meses cara redonda frente e[illegible]
ciosa nariz afilada ojos y pelo negro a [illegible]
Bragaña mugr. de Juo. Lorco. vezd. de dha Fr[illegible]
halo de criar hasta la hed. de 5 años y aber e[illegible]
cada uno 1961 mrs

En 18 de Julio de 1793 se le po. . . . 63

En 16 de Julio de 1794 se le po. . . . 57

En 19. de Julio de 1795. se le po. - - - - - - - - - - 33

Feneció

o de Ansemil

En 18 de Mayo de 1792 se dio à criar por año

una niña exposita de esta Rl. casa llamada

quina q.e ti.e 45 meses cara ancha fr.te

ciosa nariz afilada ojos y pelo negro

dom.a Fern.ez mug.r de Ant.o Peñal vez.a de dha

r.a hala de criar h.ta la he.d de 5 años y aber

en cada uno 1961 mrs

En 18 de Julio de 1793 se le p.o . . . 63. 10

En 12 de Julio de 1794 se le p.o 57

S.n Viz.te de Berres

En 18 de Mayo de 1792 se dio à criar por año un niño exposito de esta R.l casa llamado Ja cobo q.e t.e 63 meses cara redonda fr.te p.ma da riz roma ojos gacios y pelo negro à m.a Arauxo mug.r de dom.o de neira vez.a de dha p.a de criar hasta la hed.d de 5 años y aber en cada 1961 mrs

En 4 de Julio de 1793 se le p.o - - - - - - - - -

En 2 de Julio de 1794 se le p.o - - - - - - - - -

En 16 de Julio de 1795 se le p.o - - - - - - - - - -

Feneció

...s Angeles

En 18. de Mayo de 1792 se dio a criar por año

...niño exposito de esta R.l casa llam.do Manl

...q.e tie. 51 meses cara redonda nariz à fil.da

...preñada ojos y pelo negro à Gregoria Cres

...o mug.r de Andres de Mayo vez.a de dha fr.a halo de

...riar hasta la he.d de 5 años y aber en cada uno

1961 mrs

En 4 de Julio de 1793 se le p.o . . . . . 63 . . 10

En 4 de Julio de 1794 se le p.o 57

En 4. de Julio de 1795. se le p.o . . . . . 33,, . . . 2,,

Fenecio

S.ta M.a delos Angeles

En 18 de Maio de 1792 se dio à criar por año
una niña exposita de esta R.l casa llamada
M.a Josefa Bern.da q.e ti.e 51 meses cara de
naris Roma frente preñada ojos gacios y
rojo à M.a Nieto mug.r de Mig.l das Eiras ve
dha fr.a hala de criar hasta la he.d de 5 a.s y a p
en cada uno 1961 mrs

En 4 de Julio de 1793 se le p.o . . . . . .

En 4 de Julio de 1794 se le p.o . . . . . .

En 4. de Julio de 1795. se le p.o . . . . . .

Fenecio

...s Angeles

En 18 de Mayo de 1792 se dio à criar por año una
niña exposita de esta Pl. casa llamado Julian
...e 51 meses cara ancha nariz afilada fr.te
...ciosa ojos y pelo negro a est.a vez mug.r de
...uoso de la Ig.la vez.a de dha fr.a hala de criar hasta
la hed. de 5 años y aber en cada uno 1961 mrs

En 4 de Julio de 1793 se le p.o . . . . . 63 . . 1o

En 4 de Julio de 1794. se le p.o 57

En 4. de Julio de 1795. se le p.o . . . . . 33 . . . . 2"

Feneció

Sn. Berisimo de Sergude

En 18 de Mayo de 1792 se dio à criar por año
un niño exposito de esta Rl. casa llamdo. Ma
qe tie. 49 meses cara redonda nariz roma ex
negro à Franca. de otero mugr. de Juo. Rey ve
halo de criar hasta la hd. de 5 as. y aber en cada uno

En 19 de Julio de 1793 se le po. . .

En 7 de Julio de 1794 se le po. . . . . .

En 23 de Julio de 1795. se le po. - - - - - - -

Feneció

e Bean

En 18 de Mayo de 1792 se dio a criar por año un
exposito de esta Rl. casa llamdo. Sebastian Ventra.
6 meses cara redonda nariz roma frente ex
ojos y pelo negro a Gregª. Budiño muger
Gregº. Uzal vezª. de dha frª. halo de criar hasta la
de 5 años y aber en cada uno 1961 mrs

11 de Julio de 1793 se le pº.	63 . . 1
18 de Julio de 1794 se le pº.	57
16. de Julio de 1795. se le pº - - - - - - - - - "	33 . . . 2

Feneció

S.ta M.a de Bean

En 18 de Maio de 1792 se dio a criar por año un niño exposito de esta R.l casa llamado Luis q.e tiene 46 meses cara redonda nariz afilada ojos y pardo a M.a cordal mug.r de Esteban soneira de dha fr.a hala de criar hasta la hed. de 5 a[illegible] ver en cada uno 1961

En 11 de Julio de 1793 se le p.o . . . . .

En 18 de Maio de 1794 se le p.o . . . .

En 16. de Julio de 1795. se le p.o - - - - - - - - -

Feneció

de Carreira

En 18 de Maio de 1792 se dio a criar por año una
exposita de esta Rl casa llamada Catalina
9 meses cara abultada nariz y orra ojos
negro a Zipriana Ayazo Perez mugr. de Jph Milla
vez. de dha fra. hala de criar hasta la hed. de 5 as
haver en cada uno 1961 mrs

14 de Julio de 1793 se le pº 63. 10
En 15 de Julio de 1794 se le pago 57
En 25. de Julio de 1795. se le pº. - - ... 33. 2

Feneció

Sn. Julian de Poulo

En 18 de Mais de 1792. se dio a criar por año una niña exposita de esta Rl. casa llamada Forca ~~[illegible]~~ therera qe. tie. 51. cara ancha frente pren[illegible] nariz roma, y pelo negro a Maria Moure mugr. de [illegible] diaz vezª. de dha frª. hala de criar hasta la [illegible] y aber en cada uno 1961 mrs

En 23 de Julio de 1793. se le pº.

En 20. de Julio de 1794 se le pº.

En 9. de Julio de 1795. se le pº.....

Fenecio

...meira

En 17 de estaio de 1792 se dio a criar por año una niña

...ta de esta R.l llamada Ant.a est.a que tie. 48 meses

...ada nariz roma ojos y pelo negro a Ipha

... de Ig.no Perez vez.a de dha fr.a halla de criar

... la he.d de 5 años y hauer en cada uno 1961 mrs

...n 10 de Julio de 1793 se le p.o 63 10

... 13 de Julio de 1794 se le p.o 57

...n 17. de Julio de 1795. se le p.o . . . . . 33 . . . 2

Feneció

San Pedro de Palmeira

En 18 de Maio de 1792 se dio a criar por año una niña
exposita de esta Rl. casa llamda. Jua. qe. tie. 48 [illegible]
cara redonda nariz romo ojos y pelo negro a [illegible]
mug. de Andres Perez vezd. de dha fra. hasta de [illegible]
la hed. de 5 años y hauer en cada uno 1961 mrs

En 10 de Julio de 1793 se le pº. . . . 63

En 13 de Julio de 1794 se le pº. 57

En 17. de Julio de 1795. se le pº. 33

Feneció

de Carreira

En 18 de Maio de 1792. se dio a criar por año una

[illegible] exposita de esta R.l casa llamada theresa q.e

[illegible] cara ancha nariz roma frente espaciosa

[illegible] lo negro a Basilia de Santos y Lor.co mug.r de Ambrosio

[illegible] de dha fr.a hala de criar hasta la hed.d de 5

[illegible] y aber en cada uno 1961 mrs

14 de Julio de 1793 se le p.o . . . . 63 . . 10

15 de Julio de 1794 se le p.o 57

25. de Julio de 1795. se le p.o . . . . 33 . . 2,

Feneció

S.n Pelaxio de Carreira

En 18 de Maio de 1792 se dio a criar por año una niña exposita de esta R.l casa llam.da Rosa q... 49 meses cara ancha nariz afilada ojos y pelo negro a Ben.ta Perez mug.r de Pedro ... vez.a de dha fr.a hala de criar hasta la he.d de ... y haber en cada uno 1961 mrs

En 15 de Julio de 1793 se le p.o ... 6

En 15 de Julio de 1794 ..... se le pago ... 5

En 25. de Julio de 1795. se le p.o - - - - - - " 33

Feneció

òleiros

En 18 de Maio de 1792 se dio a criar por año una ni

[illegible]ponta de esta R.l casa llamada (Frutos) escolas

[illegible]ue tiene 49 meses cara ancha nariz roma

muger de Andres de la Iglesia

[illegible]ardos y pelo negro à Magdalena S.n Martin

de dha fr.a hala de criar hasta la hed. de 5 años

haber en cada uno 1961 mrs

28 de Julio de 1793 se le p.o ..... 63 .. 10

24. de Julio de 1794. se le p.o ..... 57 ..

30. de Julio de 1795. se le p.o ..... 33 .. 2 ..

Fenecio

5ta Eulalia de Duncion

En 18 de Maio de 1792 se dio a criar por año un niño exposito de esta Rl. casa llamdo. Nico[illegible] tiene 41 meses cara redonda nariz roma [illegible] negro à domd. do Porto muger de manl. Bl[illegible] fra. halo de criar hasta la hed. de 5 años y hace [illegible] da uno 1961 mrs

En 7 de Julio de 1793 se le pº. 6

En 6 de Julio de 1794 se le pº. . . . 5

En 6. de Julio de 1795. se le pº. 3

Fenecio

Ramiro

En 18 de Maio de 1792. se dio a criar por año una
[illegible] en posita de esta Rl. casa llamda. Nicolasa que
[illegible] eses cara ancha nariz roma frte. preñada ojos
[illegible] pelo rojo a Maria Gonzs. mugr. de Josef Pal
[illegible] dedha fra. hala de criar hasta la hed. de 5
[illegible] y hauer en cada uno 1961 mrs

7 de Julio de 1793 se le pº . . . . . 63 . 1

6 de Julio de 1794 se le pº 57

11. de Julio de 1795. se le pº . . . . . 33 . . . 2

Feneció

Gran R.l Hosp.l
Sant.o Mayo 21 de 32

Señor Administrador

Señor

Pedro Terrio Vezino
S.n Vizente Bama,
à V.S. dize, haber el e
quatro a.s q.e hà hido
de Expositos ala frã. de
de Noalle, y se hà pu
ellos p.a su lacta en poder
ger de Bernardo de Torre
posita q.e le cargaron àesta
del Exponente, y como e
abonado, se ha compue
el dicho Torres p.a q.e se
que, despues de precedid
irrespondiente lizencia
por lo q.e rendidam.te

Suplica se sirva
dar el q.e sele otrogue lo q
licita: cuio fabor esp.a de V

Se presenten con el Suplic.e los P.es acuio cargo està la exposita y en su vista se proveherà Asilo mandò S.S. el S.or Am.or

Neyra

Respecto aque los P.es acuio cargo esta la exposita se presentaron a S.S. el S.or Am.or y dixeron que de su propria voluntad daban y entregaban ~~al Suplic.e~~ dha. Niña, al Suplic.e manda S.S. que dando este Fianza asatisfaccion de el Amama.or de Niños sele entregue la expresada Niña borrando alos q.e anteriorm.te la tenian y en su lug.r se anote al Suplic.e y su Muger lo q.e reciviran su sueldo alg.no Asilo provehiò S.S. el S.or Am.or

Neyra

Fildado = al Suplic.e

...anzo al Suplicante Gran R.l Hosp.l de Santi.o Maio
...te y uno de mil siete ci.os noventa y dos

Vendaña

Señor Administrador

Pedro Terrio

Suplica a V.S.

n
5 Esteban de Noalla

En 18 de Mayo de 1792 se dio à criar por an
una niña exposita de esta R.l casa llamada
Dom.a q.e ti.e 44 meses cara ancha, nar
frente espaciosa ojos y pelo negro à Ma
Ponbo muger de Josef Portela vez.a de dha
criar hasta la he.d de 5 años y aber en cada una 1
mrs

Esta niña paso à poder de Pedro tarrio vez.o de s
zente de Bama seg.n orden de el S.or Adm.or sin pag
dho dia de arriba.

Esta nota debio ponerse à la buelta de esta oxa, y
lo mismo la paga que alli suena corresponde en esta
tocante al dia que en ella suena.

En 6 de Julio de 1795 . se le p.o . . . . . .

Fenecio

...dn de Noalla

En 18 de Maio de 1792 se dio à criar por año una niña exposita exposita de esta Rl. casa llamada ...a Juana que tie. 44 meses cara ancha, frte. ...osa nariz roma ojos, pardos y pelo negro ...ana Piño. muger de Berndo. de torres vezd. de ...hala de criar hasta la hedad de 5 años y ha ...nca da uno 1961 mrs

...7 de Julio de 1794 se le pagò dos pagas . . . . . 120 . . 10

...paga debio ponerse al ofo. 345. de esta ojsa ...esta niña pasò à poder de Pedro tarrio vezo. de sn ...te de Bama segn. ordn. de el sr. Admor. sin paga en dho dia de arrda.

5ta Eulalia de Dena

En 18 de Mayo de 1792 se dio a criar por año una niña exposita de esta R.l casa llam.da M.a An.a q.e tie. 47 meses cara redonda nariz roma, ciosa ojos y pelo negro à M.a Ben.ta Limere de dom.o Ant.o Meano vez.a de dha fr.a halo de ta la he.d de 5 años y a ser en cada uno 1961

En 4 de Julio de 1793 se le p.o . . . . .

En 7 de Julio de 1794 se le p.o . . . . . .

En 6. de Julio de 1795. se le p.o . . . . . .

Fenecio

Eulalia de Dena

En 18 de Mayo de 1792 se dio a criar por año

[illegible] exposito de esta R.l casa llam.do Fernando

[illegible] 7 meses cara ancha, naris roma frente

[illegible] oxos y pelo roxo a m.a Nabeiro mug.r

[illegible] Porto vez.a de dha fr.a hala de criar hasta

[illegible] 5 años y aber en cada uno 1961 mrs

[illegible] solo m.to en 27 de Ag.to de 1792

S.n Pedro de villalonga y Nantes

En 18 de Julio de 1792 se dio a criar por año una
nina exposita de esta Pl.a casa llam.da Ma.a
q.e tie.e 46 meses cara redonda nariz ro
preñada ojos gacios y pelo roxo a Ma.a Ja
mug.r de Dom.o de ot.o vez.a de dha fr.a hala d
la he.d de 5 años y aber en cada uno 1961 m

En 4 de Julio de 1793 se le p.o . . .

En 6 de Julio de 1794 se le p.o . . . .

En 12 de Julio de 1795 se le p.o . . . . . .

Fenecio

de villalonga y Nantes

En 18 de Maio de 1792 se dio à criar por año un

[illegible] de esta R.l casa llam.do diego q.e ti.e 46

[illegible] cara redonda nariz roma fr.te espaciosa ojos

[illegible] negro à M.a Rozal muger de Ju.o dom.ez vez.a

[illegible] halo de criar hasta la hedad de 5 años ya

[illegible] cada uno 1961 mrs

[illegible] 4 de Julio de 1793 se le p.o . . . . 63 . 10

[illegible] 14 de Julio de 1794 se le p.o 57

[illegible] 2 de Julio de 1795 se le p.o . . . . . 33 . . . 02

Fenecio

Sant.º dela Puebla y Leson

En 18 de Maio de 1792 se dio a criar por año un niño exposito de esta Pl.ª casa llam.do Manuel Ant.º que tiene 46 meses cara redonda Nariz afilada fr.te ciosa ojos pardos y pelo rojo a M.ª Perez trians sef Mariño vez.ª de dha fr.ª halo de criar hasta hedad de 5 años y aber en cada uno 1961 mrs

En 16 de Julio de 1793. se le p.º . . . . .

En 29 de Julio de 1794 se le p.º . . . . . .

En 24. de Julio de 1795. se le p.º - - - - - -

Feneció

...n de Laxaño

En 18 de Mayo de 1792 se dio á criar por año
... exposita de esta R.l casa llam.da Fr.ca
...meses cara ancha nariz roma fr.te pren.da
...artelo mug.r de Dom.o Gonzalez vez.a
... hala de criar h.ta la he.d de 5 años y ha
... uno 1961 mrs

18 de Julio de 1793 se le p.o	63	10
17 de Julio de 1794 se le p.o	57	
6. de Julio de 1795. se le p.o	33	2

Feneció

33

Sn. Christobal de Leobalde

En 18 de Mayo de 1792. se dio à criar por año un nin
exposito de esta Rl. casa llamado Josef que
cara redonda nariz roma frente espaciosa o
gro à Manuela vara. muger de Joaquin Jun
criar hasta la hed. de 5 años y hauer en cada uno

En 28 de Julio de 1793. se le pº

En 8 de Julio de 1794 se le pº

En 9. de Julio de 1795. se le pº - - - - - -

Fenecio

Laxazo

18 de Mayo de 1792 se dio à criar por año una ni

...po de esta Rl. casa llamda. Manuela Antª

...eses cara ancha frente prenada nariz roma

... negro à Domª. Vermudez muger de Manl.

... dedha frª. hala de criar hasta la hed. de 5 años

en cada uno 1961 mrs

... de Julio se le pº . . . . . 63 . . 10

...e

...e Julio de 1794 se le pº 57

... de Julio de 1795 se le pº . . . . . 33 . . 2

Feneció

Sn. Felix de Lois

En 18 de Maio de 1792 se dio a criar por año una
ña exposita de esta Rl. casa Ma. Josefa Nico
meses cara ancha Nariz afilada frente cubie
pelo negro à Ma. Ypha Magarinos mug. de
de dha fra. hala de criar hasta la hd. de 5 años

En 25 de Julio de 1793 se le pº.

En 25 de Julio de 1794 se le pº.

En 24. de Julio de 1795. se le pº.

Feneció

18 de Maio de 1792 se dio a criar por año un
...ito de esta R.l casa llamado Dom.o Ant.o
...48 meses cara redonda fr.te espaciosa nariz
... pardos y pelo rojo a M.a Rosa de Castro
... Mourin vez.a de dha fr.a ha lo de criar hasta
de 5 años y hauer en cada uno 1961 mrs.

de Julio de 1793 se le p.o	63 . . 10
Julio de 1794 se le p.o	57
... de Julio de 1795 se le p.o	33 . . 2

Fenecio

Sn. Felix de Lois

En 18 de Mayo de 1792. se dio a criar por año una
na exposita de esta Rl. casa llamada Ma. [illegible]
meses cara ancha nariz roma frente espacio[illegible]
negro á Ma. Benta. Perez muger de Josef [illegible]
de dha fra. hala de criar hasta la hed. de [illegible]
en cada uno 1961 mrs

En 25 de Julio de 1793 se le po.

En 25 de Julio de 1794 se le po.

En 28. de Julio de 1795. se le po.

Feneció

de teo

18 de Maio de 1792 se dio a criar por año un

[illegible]to de esta R.l casa llam.do Bern.do q.e ti.e 42

[illegible] redonda naroz roma frente espaciosa ojos

[illegible] a Ben.ta Martelo mug.r de ~~Ben.to~~ Ant.o Carrera ~~Gondelle~~

[illegible] fr.a halo de criar hasta la he.d de 5 años ya

cada uno 1961 mrs.

[illegible] de Julio de 1793 se le p.o . . . 63 . 10

de Julio de 1794 se le p.o 57

de Julio de 1795 se le p.o . . . . . 33 . . . 02

Feneció

S.n Tines de Vamo

En 18 de Mayo de 1792. se dio a criar por a
una niña exposita de esta R.l casa lla
pha que ti.e 48 meses cara redonda na
frente preñada ojos y pelo rojo à Jos
mug.r de silbeste de var.a vez.a de dha fr.a ha
ar hasta la he.d de 5 años y haver en cada un

traxolo [redacted] en 26 de Junio de 1793: d
entregò à d.n Manuel de Vila y Losada vez.no de
ciu.d para entregarlo à su m.e ò p.na de su satis
con la paga de esta R.l casa.

En 6 de Julio de 1793 se le p.o . . . 63

de Noalla

18 de Mayo de 1792. se dio a criar por año

exposita de esta Rl. casa llamada Jose

4 meses cara ancha, nariz roma frte.

ojos y pelo negro a Ma. ventra. de Adin mu

cuetº. carballido vezd. de dha fra. hala de cri

esta la hed. de 5 años y hauer en cada uno 1961 mrs

de Julio de 1793 se le pº . . . . . 63 . . 1

de Julio de 1794 se le pº 57

7 de Julio de 1795. se le pº . . . . . 33 . . 2

Feneció

Santiago de Sello

En 18 de Maio de 1792 se dio a criar por año
niña exposita de esta R.l casa llamada Mari
que tie.e 44 meses cara redonda nariz rom
paciosa ojos y pelo negro à d.a Caiet.a taboada
Josef Gil s.no hala de criar hasta la he.d de 5 a
en cada uno 1961 mrs

En 11 de Julio de 1793 se le p.o

En 1.o de Julio de 1794 se le p.o

En 5. de Julio de 1795. se le p.o

Fenecio.

Mesonso

18 de Mayo de 1792 se dio a criar por año un niño ex

[illegible] R.l casa llamado Andres Juan q.e t.e 36 meses

naris roma frente preñada ojos y pelo negro

vazquez mug.r de Alberto Garcia vez.a de dha fr.a

hasta la hed.d de 5 años y hauer en cada uno

[illegible]

[illegible] de Julio de 1793 se le p.o . . . . . 63 . . 10

[illegible] de Julio de 1794 se le p.o 57

[illegible] de Julio de 1795 se le p.o . . . . . 33 . . 2

Feneció

Santa Mtª de Rubin

En 18 de Mayo de 1792 sedio dezidx por dño vno
exp.to de esta Rl casa llamado Dom
ses Casa redonda naviz ẽ plada frente exp.
pelo regto à Juana de Neira muj.r de Ped.
desha fr.a halo de cular hasta la hẽ.da
encada vno 1961 mñ

En 7 de Julio de 1793 selep.º . . . . .

En 18 de Julio de 1794 selé p.º 57

En 18. de Julio de 1795. sele p.º - - -

Rubin

18 de Maio de 1792 se dio a criar por año una

[illegible]ta de esta Rl. casa llamada Mª. domª. q.

[illegible]es cara ancha frente preñada nariz afila

[illegible]pelo rojo a Ygna. de Chabes mugr. de Cayetano

[illegible]a sedtra frª. hala de Criar hasta la hed.

[illegible] haber en cada uno 1961 mrs.

De Julio de 1793 se le pº. . . . . 63 . . 10

de Julio de 1794 se le pº 57

de Julio de 1795 se le pº. . . . . 33 . . . . . 2 . .

Feneció

San Martn. de Lalin

En 18 de Maio de 1792. se dio a criar por año
una niña exposita de esta Rl. casa llamada Ro
Josefa q.e tiene 44 meses cara redonda nariz
pauosa ojos y pelo negro a dom.a Lelin m
Gra vez.a de esta fr.a halo de criar hasta la
y hauer en cada uno 1961 mrs

En 7 de Julio de 1793 se le p.o
En 7 de Julio de 1794 se le p.o . . . . . .
En 11. de Julio de 1795. se le p.o - - - - - -

de Lalin

18 de Maio de 1792 se dio a criar por año una

...ta de esta Rl. casa llamda. Fra. qe. tie. 44 me

...cha nariz afilada frte. espaciosa ojos y pelo

...pha Purral mugr. de Pedro Fernez. vezd. de dha

... de criar hasta la hed. de 5 años y hauer en cada

...961 mrs

... de Julio de 1793 se le pº. . . . 63 . 10

... de Julio de 1794 se le pº. 57

11. de Julio de 1795 se le pº. - - - - - - - - - 33 . . 2

Feneció

S.ta Maria de Sanmeira

En 18 de Maio de 1792 se dio a criar por
un niño exposito de esta R.l casa llamado
Buena ventr.a q.e ti.e 55 meses cara re
roma frente espaciosa ojos y pelo negr
nuela dolores muger de dom.o Asperon
halo de criar hasta la he.d de 5 años y hav
uno 1961 mrs

En 4 de Julio de 1794 se le p.o 2 años

En 29. de Julio de 1795. se le p.o

Feneció

al de Donbodan

18 de Maio de 1792 se dio a criar por
Niña exposita de esta Rl casa lla
f. Angel que tiene 47 meses cara
riz Roma ojos y Pelo Negro a Doma
de Manuel Garcia vezo de dha fa. ha
riar hasta la Edad de 5 años y auer en
1961 mrs.

de Julio de 1793 se le po	63	1.
7 de Julio de 1794 se le po	57	
7. de Julio de 1795. se le po	33.	2.

Fenecio

Sn Lorenzo seira

En 18 de Mayo de 1792 se dio a criar por a[illegible]
a una Niña exposita de esta Rl Casa
que tiene 50 Cara Redonda ojos Garios
da Nariz afilada Pelo Roxo a Maria
de Manl Ramn Lapido vezª de dha fr[illegible]
hasta la Edad de 5. años y auer encadasm[illegible]

En 7 de Julio de 1793 se le pº

En 6 de Julio de 1794 se le pº

En 5. de Julio de 1795. se le pº

Feneció

...gdalena de Monte ma^or

...n 18 de Maio de 1792 se dio a criar por año
... Niño exposito de esta R^l Casa llamado
... que ti^e 42 meses Cara Redonda frente
... Nariz afilada ojos y Pelo Negros a Maria
... de Castro mujer de Bern^do Juncal vez^o de dha
...ualo de criar hasta la Edad de 5 años y auer
... vno 1961 mrs

...11 de Julio de 1793 se le p^o . . . . . 63 . 10

... de Julio de 1794 se le p^o 57

... de Julio de 1795 se le p^o . . . . . 33 . . 2

Feneció

Sn. Salbador de taragoña

En 18 de Maio de 1792 se dio a criar por año una
ña exposita de esta Rl. casa llamada Ma. Fra
qe. tte. 42 meses cara ancha nariz roma
osa ojos y pelo negro a Manla. Rosua mug
Rosua vezd. de dha fra. hala de criar hasta
años y hauer en cada uno 1961 mrs

En 23 de Julio de 1793 se le po.

En 7 de Julio de 1794 se le pe.

En 14 de Julio de 1795 se le po.

Fenecio

es

18 de Mayo de 1792 se dio à criar por año una

[illegible] exposita de esta R.l casa llam.da M.a de los dolo

[illegible] 41 meses digo es Jaz.ta Isabel cara ancha

[illegible] fr.te espaciosa ojos y pelo rojo à Fran.ca

[illegible]ser de Pedro S.n Pedro vez.a de dha fr.a hala de

hasta la he.d de 5 años y hauer en cada uno

mrs

22 de Julio de 1793 se le p.o ..... 63 - 1.

7 de Julio de 1794 se le p.o 57

7 de Julio de 95 f. ..... 33 - 2

Fenecio

34

San Martin de Oroso

En 18 de Mayo de 1792 se dio a criar por año una niña exposita de esta Rl. casa llamda. Ma. Ros[illegible] q.e tie. 52 meses cara ancha nariz roma, frente [illegible] ciosa ojos y pelo rojo a Andrea Maure viuda [illegible] Calbo vezd. de dha fra. hala de criar hasta [illegible] 5 años y hauer en cada uno 1961 mrs

En 29 de Julio de 1793. se le pº. -

En 27 de Julio de 1794 se le pº

En 12. de Julio de 1795. se le pº. - - - - - - - -

Feneció

...al de Martixe

18 de Maio de 1792 se dio a criar por año un niño
...osito de esta Rl. casa llamado Brme. qe. tie. 44 meses
...denda nariz roma frente preñada ojos y pelo
...Mda. costa y viuda vezd. de dha. fra. halo de cri
...la hed. de 5 años y hauer en cada uno 1761 mrs

9 de Julio de 1793 se le pº. . . . 63. 10

2 de Julio de 1794 se le pº. 57

3. de Julio de 1795. se le pº. . . . . 33. . 2.

Feneció

Sn. Lorenzo de Brantiga

En 18 de Mayo de 1792 se dio a criar por a[illegible]
una niña exposita de esta Rl. casa llamda. Fran[illegible]
Agustina que tiene 42 meses cara redon[illegible]
roma frente espaciosa ojos gacios y pelo [illegible]
Varela mugr. de Josef vazquez vezd. de dha. [illegible]
criar hasta la hd. de 5 años y hauer en cada un[illegible]

En 12 de Julio de 1793 se le pº. . . [illegible]

En 4 de Julio de 1794 se le pº. . . . . 57[illegible]

En 7. de Julio de 1795. se le pº. - - - - - - - - - " 3[illegible]

Fenecio

de Queixas

En 18 de Maio de 1792 se dio a criar por año un niño

posito de esta Rl. casa llamado Jph q.e tie. 50 meses

[illegible]da Nariz afilada fr.te prenada ojos y pelo

[illegible] Barbara Nogarreda mug.r de Ju.o Vilariño

[illegible]dha fr.a halo de criar hasta la hed. de 5 años

[illegible] en cada uno 1961 mrs

17 de Julio de 1793 se le p.o ..... 63 . 1.

4 de Julio de 1794 se le p.o 57

24. de Julio de 1795. se le p.o ..... 33 .. 2 ..

Feneció

5ta Mda de Fuensaldaña

En 18 de Mayo de 1792. se dio a criar por año un
niño expósito de esta Rl casa llamado Diego de
mes, cara ancha nariz roma frente pr
y pelo roso a Lucia de Campos mujer de
vecd. de esta fa. halo de criar hasta la hed. de
ber cada uno 1961 mrs

En 17 de Julio de 1793 se leyó

En 4 de Julio de 1794 se leyó

En 24. de Julio de 1795. se leyó

Feneció

de Queixas

18 de Mayo de 1792 se dio a criar p.r año una
exposita de esta R.l casa llamada Rosa q.e tie.e 5.
ancha nariz roma fr.te espaciosa ojos y pelo
a Manuela de Campo muger de Ju.o Rig.o vez.a
p.a hala de criar hasta la he.d de 5 años y aber en
uno 1961 mrs

17 de Julio de 1793 se le p.o ..... 63 1.

lo lam.ta en 27 de Julio de 1793

San Felix de Solbeira

En 18 de Maio de 1792 se dio a criar por año u
niño exposito de esta Rl. casa llamdo. Leon Pedro
53 meses cara redonda naris ancha fr
ojos gacios y pelo rojo a Mª Manuela de Oubiña mulg. d
y la vezª. de dha frª. halo de criar hasta la nedad
y hauer en cada uno 1961 mrs

En 7 de Julio de 1793. se le pº. . . . 6

En 8. de Julio de 1794. se le pº. 57

En 12. de Julio de 1795. se le pº. 33

Feneció

Tremoedo

En 18 de Maio de 1792. se dio a criar por año un niño

...to de esta Rl. casa llamado Juº. que tiene 58 meses

...da nariz aplada frte. espaciosa ojos y pelo

...ta de Leiro muger de Albto. de Oubiña vezª

...halo de criar hasta la hed. de 5 años y haber

...da uno 1961 mrs.

7 de Julio de 1793 se le pº	63 : 10
8 de Julio de 1794 se le pº	57
13. de Julio de 1795. se le pº	33 ... 2

Feneció

Sn. Esteban de Tremoedo

En 18 de Maio de 1792. se dio a criar por año una [illegible]
ña exposita de esta Rl. casa llamada Ma. Anta. de
Dolores que tie. 58 meses cara ancha fte. espaciosa
roma fte. prenada ojos y pelo pardo a [illegible]
mug. de Jo. de Acha vez.a de dha fra. hala de
la hed. de 5 años y hauer en cada uno 1961 mrs

En 7 de Julio de 1793 se le pº. . .
En 8 de Julio de 1794 se le pº. . . .
En 11. de Julio de 1795. se le pº. - - - - - - -

Feneció

...or de taragoña

...18 de Maio de 1792 se dio a criar por año una niña

...ta de esta Rl. casa llamada Ma. Ventra. qe. tve. 42

...a ancha nariz afilada frente preñada ojos

...o a Caieta. Laiño mugr. de Eliseo tubio vezd.

...hala de criar hasta la hed. de 5 años y aber en

...no 1961 mrs

...6 a Julio de 1793 se le po. . . 63 2

...28 de Julio de 1794 se le po. . . . 57

...24. de Julio de 1795. se le po. - - - - - - - - - - 33 . . . 2

Feneció

Santa Maria de Yriaflauia

En 18 de Mayo de 1792 se dio a criar por año de Esta Rl Casa llamado Josef que tiene 76 Nariz Roma frente espacioso ojos ca[illegible] mª Miguez mugr de Jacobo Beiroa [illegible] criar hasta la Edad de 5 años y auer[illegible]

En 29 de Julio de 1793. sele pº.

En 31 de Julio de 1794 sele pº

En 7. de Julio de 1795. sele pº.....

Fenecio

adriñan

n 18 de Maio de 1792 se dio a criar p.r uno

Nina exposita de esta R.l Casa llamada

Maria del Carmen que ti.e 46 Meses

ada Nariz Roma frente cubierta ojos

ro a Agustina Oreiro muger de Dom.o Rei

a fr.a halo de criar hasta la Edad de 5.

y auer en cada uno 1961 m.rs

26 de Julio de 1793 se le p.o . . . . . 63 . 10

de Julio de 1794 se le p.o 57

22. de Julio de 1796. se le p.o

vto.a p.a correspondi.e a Julio de 95. . . 33 . . 2

Fenecio

Sta Ma de Paradela

En 18 de Maio de 1792 se dio a criar por a
exposita de esta Rl casa llamada Grab.a
40 meses cara ancha Nariz Roma f
y pelo Rojo a Maria Ant.a Romero
vecino de dha fra halo de criar hasta
y auer en cada uno 1961 mrs.

En 25. de Julio de 1793 se le p.o

En 25 de Julio de 1794 se le p.o

En 24. de Julio de 1795. se le p.o - - - - - -

Fenecio

...a de Paradela

...18 de Mayo de 1792 se dio a criar por año

...ro exposito de esta Rl Casa llamado Ramn

... Meses Cara redonda Nariz Roma fren

... ojos y Pelo negro a Rosa Ares muger

... agariños vezª de dha frã halo de criar has

... de 5. años y auer en cada uno 1961 mrs

... de Julio de 1793. se le pº 63. 10

... 8 de Julio de 1794 se le pº 57

... de Julio de 1795. se le pº - - - - - - - - 33. . . 2.

Feneció

Santa Marina de Ribasar

En 18 de Mayo de 1792 se dio a criar por año un
exposito de esta Rl casa llamdo Simon Ygno
meses, cara redonda, frente espaciosa oxo
negro à domda Rez mugr de Franco de Chabe
fra halo de criar hasta la hed de 5 años y haue
uno 1961 mrs.

En 1º de Julio de 1793 se le pº.

En 8 de Julio de 1794 se le pº.

En 6. de Julio de 1795. se le pº. - - - - - - - - - - -

Fenecio

de Ribeira

8 de Mayo de 1792 se dio à criar por año una

...nita de esta R.l casa llam.da Ignacia Ant.a

... meses cara ancha frente preñada nariz

... y pelo negro à Serafina Perez mulg. de

... Gago vez.a de dha fr.a hala de criar hasta la hed.

... y aber en cada uno 1961 mrs

Mil de Julio de 1793 se le p.o . . 63 10

... de Julio de 1794 se le p.o 57

13. de Julio de 1795. se le p.a . . . . . 33 . . 2 .

Fenecio

Sn sebastian de serramo

En 18 de Maio de 1792 se dio a criar por año
niña exposita de esta Rl casa llamada Ana
Pantaleona q.e tie. 44. meses cara redond
roma frente preñada ojos y pelo negro
de santos muger de Balthasar Moris vez.a
hala de criar hasta la hed. de 5 años y aber
uno 1961 mrs

En 25 de Julio de 1793 se le p.o

En 25 de Julio de 1794 se le p.o

En 26. de Julio de 1795. se le p.o 3

Feneció

...a de Guxoa de Puente vilar

...8 de Maio de 1792 se dio a criar por año una ni...

...posita de esta Rl casa llamada Rosa f. tie. 54

... ancha frente preñada nariz roma ojos

...o a Ma. suarez muger de clemte. Freire vezd.

... hala de criar hasta la hed. de 5 años y ha

...encada uno 1961 mrs

...25 de Julio de 1793 se le po. . . . . 63 . . 10

... de Julio de 1794 se le po. 57

...25. de Julio de 1795. se le po. - - - - - - 33 . . 2

Fenecio

San Esteban de Sadar

En 18 de Maio de 1792 se dio à criar por año
niña exposita de esta Rl. Casa llamda. Mari
q. tie. 84 meses cara ancha nariz roma f
paciosa ojos gacios y pelo roxo a Ipha d
de Nicolas Gra vez. de dha fra. hala de criar h
hed. de 5 años y haber en cada uno 1961 mrs

esta partida por aora no sirbe atento esta tullida la niña

villanueba

18 de Maio de 1792 se dio a criar por año

niña exposita de esta R.l casa llam.da M.a the

[illegible] 44 meses cara ancha Nariz roma

[illegible] pacioia ojos y pelo negro à Man.la S.ez

[illegible] Fran.co Anido vez.a de dha fr.a hala de cri

hasta la hed. de 5 años y haber en cada uno

[illegible] mrs

[illegible] 27 de Julio de 1793 se le p.o - - - - 6:3 . . 10

[illegible] 25 de Julio de 1794 se le p.o . . . 57

[illegible] 22 de Julio de 1795 se le p.o - - - - - - - 33 . . . . . 2.

Feneció

35

S.ta Eulalia de Ribadumia

En 18 de Maio de 1792. se dio a criar por año v
niña exposita de esta R.l casa llamada
Rosa q.e t.e 46 meses cara ancha fr.te
roma ojos y pelo negro a Ant.a Canzelo
Nuñez vez.a de dha fr.a halo de criar ha
de 5 años y aber en cada uno 1961 mrs

En 16 de Julio de 1793 se le p.o
En 12 de Julio de 1794 se le p.o
En 25. de Julio de 1795. se le p.o - - - - - -

Feneció

Moalde

n 18 de Maio de 1792 se dio a criar por año una

exposita de esta Rl casa llamada Rosa q.e

ara ancha nariz roma fr.te preñada ojos y pelo

Fr.ca Abades muy de Ramon Pardo vez.a

hala de criar hasta la he.d de 5 años y haber

uno 1961 mrs

Trapla m.ta en 17 de Febr.o de 1793

n 22 de Julio de 1793 se le p.o . . . . . 48 . . 12

San salbador de Zerbaña

En 18 de Maio de 1792 se dio a criar por añ
una niña exposita de esta R.l casa llamada d
tea que ti.e 52 meses cara redonda na
frente preñada ojos gacios y pelo roxo ath
mug.r de Ju.o espino vez.a de dha fr.a halo
ta la he.d de 5 años y aber en cada uno 1961 m

En 24. de Julio de 1793 se le p.o

En 12 de Julio de 1794 se le p.o

trajolo muerto en 10. de Mayo de 1795.

En 24. de Julio de 1795. se le p.o - - - - - - - - - 2

Fenecio

Zerbaña

18 de Mayo de 1792. se dio de criar por año un niño

de esta Rl. casa llamado Christobal q.e tie.

cara redonda Nariz à filada frente preñ.da

lo negro à Eugenia Varcala mug. de Pedro

dedha fr.a Lalo decriar hasta la hed. de

años y aber en cada uno 1961 mrs

24 de Julio de 1793 se le p.o . . . . . 63 . . 1.

12 de Julio de 1794 se le p.o 57

Pajolo muerto en 14. de Mayo de 1795.

24. de Julio de 1795. se le p.o - - - - - - - 26.

Fenecio

San Berisimo de Arcos

En 18 de Mayo de 1792 se dio a criar por año
niña exposita de esta R.l casa llam.da fr.co Est.a q.e ti
meses cara redonda nariz afilada fr.te preñad
y pelo negro à M.a Magariños mug.r de Lu
vez.a de dha fr.a halo de criar hasta la he.d
ber en cada uno 1961 mr.s

En 7 de Julio de 1793 se le p.o

En 13 de Julio de 1794 se le p.o

En 12 de Julio de 1795 se le p.o

Fenecio

breoso

18 de Maio de 1792 se dio à criar por año un ni
...posito de esta Rl casa llamado Manl ventra
... 1 meses cara ancha nariz à filada frte
...oxos y pelo negro à domda Calviño muger
...Lopez vezda de dha fra halo de criar hasta
... de 5 años y aber en cada uno 1261 mrs

16 de Julio de 1793 se le pº	63	10
... de Julio de 1794 se le pº	57	
17 de Julio de 1795 se le pº	33	2

Feneció

Sn. Migl. de Varcala

En 18 de Mayo de 1792 se dio a criar por a[illegible]
niño exposito de esta Rl casa llamado Cla[illegible]
qe tie 54 meses cara ancha Nariz roma [illegible]
ñada ojos y pelo rojo à Benta. Ribo viu[illegible]
Castelao vezd. de dha fra. halo de criar ha[illegible]
de 5 años y hauer en cada uno 1961 mrs

Trajo lo muerto en 31 de [illegible]

En 8 de Julio de 1793 se lepo.

...xeira

...18 de Maio de 1792 se dio à criar por año un niño

...ito de esta R.l casa llam.do Ju.o Ant.o q.e tie.e 47 me

...redonda nariz roma fr.te espaciosa ojos y pelo

...Fran.ca var.a mug.r de dom.o de Souto vez.a de dha

...de criar hasta la hed. de 5 años y aber en cada

...361 mrs

...25 de Julio de 1793 se le p.o . . . . 63 . . 1.

...6 de Julio de 1794 se le p.o . . . 57

...12 de Julio de 1795 se le p.o . . . . . 33 . . 2.

Feneció

Sn. Christobal de Reies

En 18 de Maio de 1792 se dio a criar por año
un niño exposito de esta Rl. casa llamdo. domo.
q. tie. el domo. Anto. 44 meses cara redonda
lada frte. prenda ojos y pelo negro a Ma.
ger de Juo. Gomz. vezd. de dha fra. halo de cria
la hed. de 5 años y haver en cada uno 1961

En 14 de Julio de 1793 se le p.

En 25 de Julio de 1794 se le po.

En 26. de Julio de 1795. se le po. - - - - -

Feneció

ndara

18 de Maio de 1792 se dio a criar por año una

exposita de esta R.l casa llam.da theresa q.e

eses cara ancha nariz roma fr.te es

ojos y pelo negro a dom.a Carballeira mu

Ant.o suarez vez.a de dha fr.a hala de criar h.ta

de 5 años y hauer en cada uno 1961 mrs

21 de Julio de 1793 se le p.o . 63 1

6 de Julio de 1794 se le p.o 57

6 de Julio de 1795 se le p.o - - - - - - - - 33 . . . 2

Feneció

Sn. Martin de Olleros

En 18 de Mayo de 1792 se dio à criar por an
una Niña exposita de esta Rl. casa llamada
de velen q.e tie. 48 meses cara redonda
lada fr.te preñada ojos y pelo negro a
mug.r de Juan Fr.co Ligo vez.a de dha fr.a ha
criar hasta la he.d de 5 años y hauer en da

En 1.o de Julio de 1793 se le p.o

En 12 de Julio de 1794 se le p.o

En 12 de Julio de 1795 se le pago.....

Fenecio

de villestro

18 de Mayo de 1792 se dio a criar por año una

exposita de esta Rl. casa llamda. Angela Mª

que tiene 65 meses cara ancha nariz afilda

ada ojos gacios y pelo roxo a Manla. Real

de Josef Freire vezd. de dha fra. hala de criar

la hed. de 5 años y aber en cada uno 1961

13 de Julio de 1793 se le pº 63 1o

13 de Julio de 1794 se le pº 57

25. de Julio de 1795. se le pº . . . . . 33 . . 2

Feneció

Sn Migl. da Costa

En 18 de Maio de 1792 se dio a criar por año
piña exposita de esta Rl casa llamda Ma de
qe tie 54 meses cara ancha nariz roma
ojos y pelo negro à Ana Ma Ferro mug
salgo vezd de dha fra hala de criar hasta
5 años y haver en cada uno 1961 mrs

En 19 de Julio de 1793 se le po
En 26 de Julio de 1794 se le po
En 30. de Julio de 1795. se le po

Feneció

Piñ.º

18 de Mayo de 1792 se dio a criar por año una
exposita de esta R.l casa llam.da Joaquina
...ti.e 40 meses cara ancha nariz roma fr.te
... ojos y pelo negro a Lor.ca de la Ig.la mug.r
Nieto bez.a de dha fr.a hala de criar hasta
de 5 años y haver en cada uno 1961 mrs

Julio de 1793 se le p.º ... 63 ... 10

13 de Julio de 1794 se le p.º ... 57

25 de Julio de 1795 se le p.º ... 33 ... 2

Feneció

S.ta Christina de campaña

En 18 de Mayo de 1792 se dio a criar por
Niño exposito de esta R.l Casa llamad
Ant.o que tiene 42 Cara redonda Na
te espaciosa ojos y Pelo Negro a Ju
muger de Jorge Gil vez.a de dha fr.a hau
hasta la Edad de 5 años y auer en cal

En 7 de Julio de 1793 se le p

En 3 de Julio de 1794 sele p.o - - - - - - - -

En 8 de Julio de 1795 sele p.o - - - - - - - - - - - -

Fenecio

de Trige

18 de Maio de 1792 se dio a criar por año
Niña exposita de esta Real casa llamada
[illegible] 58 meses cara rredonda Nariz Ro
y Pelo Negro frente Espaciosa a Este
[illegible] mug.r de Atanacio Paz vecina de dha
[illegible]lo de criar hasta la edad de 5 años y
[illegible]ada uno 1961 mrs.

16 de Julio de 1793 se le p.o . . 63 . 10

25 de Julio de 1794 se le p.o . . 57

24 de Julio de 1795 se le p.o - - - - - - - - 33 . . 2

Feneció

Santa Eulalia de Cira

En 18 de Maio de 1792 se dio a criar p[illegible]
a una Nina exposita de esta Rl casa ll[illegible]
rentina Cruz tiene 40 Cara anch[illegible]
Arona frente espaciosa ojos y Pelo [illegible]
Maria da Vila mugr de Juan Mostel[illegible]
de dha fra hala de criar hasta [illegible]
5. años y auer en cada uno 196[illegible]

En 24 de Julio de 1793 se le p.o

En 14 de Julio de 1794 se le p.o

En 22. de Julio de 1795. se le p.o - - - - - -

Feneció

18 de Mayo de 1792 se dio a criar por año una ni

...o posita de esta Rl. casa llama Ma. Ygna. q.e tiene 47

...cara ancha nariz roma fr.te preñada ojos y pelo

...Andrea Maquieira mug.r de Pedro Magariños

...dha fa. hala de criar hasta la hed. de 5 años y a

...cada uno 1961 mrs

...Julio de 1793 se le p.o ... 63 ... 1

...Julio de 1794 se le p.o ... 57

...o de Julio de 1795 se le p.o ... 33 ... 2

Feneció

n
S. Jorxe de Codeseda

En 18 de Maio de 1792 se dio a criar por año v
exposito de esta Rl. casa llamdo. Franco. Angl. q
meses cara redonda frente preñada ojos y pelo n
a Geronima Blco. mugr. de Jph Eirin vez
halo de criar hasta la hed. de 5 años y haver
uno 1961 mrs

En 7 de Julio de 1793 se le po.
En 6 de Julio de 1794 se le po.
En 11. de Julio de 1795. se le po.

Feneció

eseda

8 de Mayo de 1792 se dio a criar por año un ni

o posito de esta Rl. casa llamdo. Frco. qe. tie. 53 me

e donda Nariz roma frente preñada a os

yro a Agustina Piño. muger de Andre tra

vezd. de dha frd. halo de criar hasta la hed. de

haver en cada uno 1961 mrs

Julio de 1793 se le po. . . . . 63 . . 10

de Julio de 1794 se le po. 57

11. de Julio de 1795 se le po. . . . . 33 . . 2

Feneció

36

Santiago de villamaior

En 18 de Mayo de 1792 se dio a criar por año
no exposito de esta Rl. casa llamdo Man.l
42 meses cara ancha nariz afilada frente
ojos y pelo negro a Dom.a Perez muger de A
bo vez.a de dha fr.a halo de criar hasta la he
y hauer en cada uno 1961 mrs

En 18 de Julio de 1793 se le p

En 18 de Julio de 1794 se le p.o .....

En 11. de Julio de 1795. se le p.o .....

Feneció

Antaño

Mayo de 1792 se dio a criar por año una niña

a de esta Rl casa llamada Andrea Ma. q. tie.

s cara ancha nariz roma frte. prenada ojos

o ja a Jua. do Riego mugr. de domna. da Poza vezd.

hala de criar hasta la hed. de 5 años y haber

no 1961 mrs

25 de Julio de 1793 se le po. . . . . 63 . . 10

8 de Julio de 1794 se le po. 57

4. de Julio de 1795. se le po. . . . . 33 . . 2.

Feneció

S.ta Columba de Louro

En 18 de Maio de 1792 se dio a criar p.r año
exposito de esta R.l casa llam.do Bern.do q.e ti.e
ses cara redonda Nariz roma fr.te espaciosa
pelo roxo à Christina de Laxe mug.r de A
do vez.a de dha fr.a halo de criar hasta la he.d
y hauer en cada uno 1961 mrs

En 6 de Julio de 1793 se le p.o
En 14 de Julio de 1794 se le pago
En 23. de Julio de 1795. se le p.o

Fenecio

...tedno

de Maio de 1792 se dio a criar por año una

exposita de esta Rl. casa llamda. Ma. del car

...e tre. 44 meses cara ancha nariz roma frte.

... ojos y pelo negro a doma. de touriñan

... domo. sartn. vezd. de dha fra. hala de cri

...ta la hed. de 5 años y aber en cada uno 1961 mrs

25 de Julio de 1793 se le po. . . . 63 . . 10

25 de Julio de 1794 se le po. . . . 57

26. de Julio de 1795. se le po. . . . 33 . . 2.

Fenecio

S.ta Marina de Ribasar

En 18 de Mayo de 1792 se dio a criar por a[illegible]
niño exposito de esta R.l casa llam.do Pedro
q.e tie. 45 meses cara redonda nariz roma[illegible]
ñada ojos y pelo negro à Manuela de cha[illegible]
de salba.or Bustelo vez.a de dha fr.a halo de cr[illegible]
la he.d de 5 años y aber en cada uno 1961 m[illegible]

En 11 de Julio de 1793 se le p.o . . . 6[illegible]

En 13 de Julio de 1794 se le p.o 57

En 15 de Julio de 1795 se le p.o 33

Fenecio

unio

de Junio de 1792 se dio a criar por año à
una exposito de esta Rl casa llamada Maria
que tiene 48 meses cara Redonda Nariz Roma
expaciosa ojos y Pelo Negro a Jacinta Perei
ra de Migl Manaro vezos de dha fra hala de
hasta la Edad de 5. años y auer en cada vno
mrs

11. de Julio de 1795. se le han satisfecho las 3. pagas ..... 153 ... 12

Feneció

S.ta M.a de trasm.te

En 18 de Mayo de 1792 se dio a criar por a[illegible]
un niño exposito de esta R.l casa llam.do Fern.do
Mariano que tiene 67 meses Cara redonda N[illegible]
ma frente Preñada ojos negros Pelo Ra[illegible]
gela villar mug.r de Ju.o Gosende vez.o de dha
lo de criar hasta la Edad de 5. años y aue[illegible]
da uno 1961 mr.s

En 14 de Julio de 1793 se le p.o

En 24. de Julio de 1794 se le p.o

En 25. de Julio de 1795. se le p.o - - - - -

Fenecio

...cos

18 de Mayo de 1792 se dio a criar por año un

exposito de esta Rl casa llamdo domo. Antº

...7 meses cara ancha nariz afilada. frte.

... ojos y pelo negro a Ma. Gra mugr. de Lorco

... vezª de dha frª. halo de criar hasta la hed

...os y haver en cada uno 1961.

... de Julio de 1793 se le pº 63 1

5 de Julio de 1794 se le pº 57

6. de Julio de 1795. se le pº . . . . . 33 . . . 2

Feneció

Sn. Migl. de Carballeda

En 18 de Mayo de 1792 se dio a criar por an[illegible]
niño exposito de esta Rl. casa llamdo. Ubaldo [illegible]
qe. tie. 47 meses cara redonda nariz roma fte. [illegible]
ora ojos y pelo rojo a Ma. Benta. Grã mug[illegible]
Cuñas vezd. de dha fra. halo de criar hasta [illegible]
5 años y aber en cada uno 1961 mrs

En 12 de Julio de 1793 se le pº

En 25 de Julio de 1794 se le pº

En 27. de Julio de 1795 se le pº - - - - - - -

Feneció

18 de Mayo de 1792 se dio a criar por año un niño
visto de esta Rl casa llamdo. Albto. qe. tie. 46 meses
lincha nariz roma ojos gacios frente espaciosa
negro a Ma. de Ysando mugr. de Ygno. de la Ygla.
dha fra. halo de criar hasta la hed. de 5 años ya
cada uno 1691. mrs

31 de Julio de 1793 se le pº . . . . . 63 . . 1.
5 de Julio de 1794 se le pº 57
6 de Julio de 1795 se le pº . . . . . 33 . . . . . 2.

Feneció

Sta. Columba de Louxo

En 18 de Maio de 1792 se dio a criar por año
niña exposita de esta Rl. casa llamada Maria
qe. tie. 40 meses cara ancha nariz roma frte. pr
oxos y pelo negro a Ma. Rez. mugr. de Andres
vez.a de dha fra. hala de criar hasta la hed. de
y hauer en cada uno 1961 mrs

En 6 de Julio de 1793 se le pº

En 14 de Julio de 1794 se le pº.....

En 25 de Julio de 1795 se le pº. - - - - -

Feneció

...iones

...8 de Maio de 1792 se dio a criar por año una niña

...ita de esta Rl casa llamada Maria Jpha que tie

...eses cara ancha frente preñada nariz roma ojos

...negro a Benta de Rendo muger de Jph de Ponte

...dha fra hala de criar hasta la hed de nuebe

...haber en cada uno 1961 mrs

...6 de Julio de 1793 se le pº 63 1

...57

...7 de Julio de 1794 se le pº

...12 de Julio de 95 ... pº ..... 33 = 2

Feneció

Sn. Ju.o de Lousame

En 18 de Maio de 1792 se dio a criar por año vn
nra exposita de esta Rl casa llamada Ma. q.e tie
meses cara ancha nariz aplada fr.te cubiert[illegible]
y pelo negro à theresa Blco muger de Pab[illegible]
vez.a de dha fr.a hala de criar hasta la he.d de [illegible]
y hauer en cada vno 1961 mrs

En 7 de Julio de 1793 se le p.o

En 24 de Julio de 1794 se le p.o

En 19. de Julio de 1795. se le p.o

Feneció

alga

18 de Mayo de 1792 se dio a criar por año
niño expostto de esta Rl Casa llamado Juº
41 meses cara Redonda frente Preñada
Roma ojos y pelo negros a Domª consten
r de Agustin Fariña vezº de dha frª halo
r hasta la edad de 5 años y auer en cada
961 mrs

5 de Julio de 1793 se le pº . . . 63. 1.
14 de Julio de 1794 . . . . . se le pº 57
27. de Julio de 1795. se le pº . . . . . 33. . 2.

Feneció

5ta Eulalia de Gorgullos

En 18 de Maio de 1792 se dio a criar por año
niña exposita de esta Rl casa llamada Ma
qe. tie. 61 meses cara ancha frte. preñada Nariz
oxos y pelo negro a Ma Anta. se dane mu
Franco. da costa vezd. de dha fra. hala de cria
la hed. de 5 años y hauer en cada uno 1961

En 26 de Julio de 1793 se le po.
En 25 de Julio de 1794 se le po.
En 25. de Julio de 1795. se le po.

Feneció

...xxes

18 de Maio de 1792 se dio a criar por año

...ño exposito de esta Rl casa llamdo Franco Brme

40 meses cara redonda nariz roma frte

... oxos y pelo roxo à vizta da Rua muger

de Barcia vezª de dha frª halo de criar has

...hed. de 5 años y haber en cada uno 1961 mrs

24 de Julio de 1793 se le pº . . . . 63 . 10

18 de Julio de 1794 se le pº 57

23 de Julio de 1795 se le pº . . . . 33 . . 2

Feneció

Sta. Ma. de Zelas

En 18 de Maio de 1792 se dio a criar por año un
exposito de esta Rl. llamado Migl. Pedro q.e ti
ses cara ancha nariz roma fte. preñda. ojos y pe
gro à Josefa Suarez mugr. de Franco. Figuer
dha fra. halo de criar hasta la hed. de 5 años
uer en cada uno 1961 mrs

En 12 de Julio de 1793 se le pº. 6

En 2 à Julio de 1794 se le pº. 5

En 28 de Julio de 1795 se le pº. 5

Feneció

18 de Mayo de 1792 se dio à criar por año un
[illegible] exposito de esta Rl. casa llamado Marcos que
[illegible] 57 meses cara ancha nariz roma frte ex
[illegible] oxos gacios y pelo negro a Alonsa Feita
[illegible] de Pedro salgado vezd. de dha fra. halo decri
[illegible] hasta la hed. de 5 años y haber en cada uno 1961 mrs

En 12 de Julio de 1793 se le po. 63

En 2 de Julio de 1794 se le po. 57

En 27. de Julio de 1795. se le po. . . . . 33. . . 2.

Feneció

Sn. Migl. de treos

En 18 de Mayo de 1792 se dio à criar por año
niño exposito de esta Rl. casa llamdo. Franco. y
tie. 42 meses cara redonda Nariz afilada
nada ojos rojos y pelo negro à Rosa Mer.
Franco. suarez dos santos vez. de dha fra. halo de criar
la hed. de 5 años y hauer en cada uno 1961 mrs.

En 25 de Julio de 1793 se le pº. 63

En 13 de Julio de 1794 se le pº. 57

En 16 de Julio de 1795 se le pº. . . . . .

Feneció

de oza

18 de Mayo de 1792 se dio a criar por año un
exposito de esta Rl. casa Ldm.do thomas q.e ti.e
meses cara redonda nariz afilada frente pren.da
pelo negro à Ant.a de Castro mug.r de Ant.o Zer
vez.a de dha fr.a halo de criar hasta la hedad
años y hauer en cada uno 1961 mrs

En 28 de Julio de 1793 se le p.o - - - - 63 . . 10

En 27 de Julio de 1794 se le p.o - - - - 57

19. de Julio de 1795. se le p.o - - - - - - " 33 . . . 2 "

En 2

Feneció

37 Sn. Vizte. de Baña

En 18 de Maio de 1792 se dio a criar por año
una niña exposita de esta Rl. casa llamada e
Geronima que tve. 51 meses cara ancha
roma frte. preñada ojos y pelo negro à Luisa
muger de Roque de Lens vezd. de dha frd. hala
hasta la hed. de 5 as. y aber en cada uno 196

En 10 de Julio de 1793 se le pº. . . . 63
En 12 de Julio de 1794 se le pº. 57
En 19. de Julio de 1795. se le pº. 33

Feneció

Graba

En 18 de Maio de 1792 se dio a criar por año un

año exposito de esta Rl. casa llamdo. Manl. Antº

48 meses cara redonda nariz proporcionda

espaciosa ojos y pelo negro á Ageda

mugr. de Antº. valladares vezª. de esta frª

de criar hasta la hd. de 5 años y aber en

cada uno 1961 mrs

En 10 de Julio de 1793 se le pº. - - - - - 63 - 10

11 de Julio de 1794 se le pº. - - - - - - 57

13 de Julio de 95. se le pº - - - - - - - - - - - 33 - 2

Fenecio

Sn. Juan de Lousame

En 18 de Maio de 1792 se dio acriar por an
una niña exposita deesta Rl. casa llamda. Ma.
q. tie. 46 meses cara ancha nariz roma fre
preñada ojos y pelo negro à Ma. Blco. mu
dela Ygla. vezd. dedha fra. halo decriar hasta
de 5 años y haver encada uno 1961 mrs

En 7 de Julio de 1793 sele po. ... 6
En 26 de Julio de 1794 sele po. 57
En 19. de Julio de 1795. sele po. - - - - -

Fenecio

...uro

En 18 de Mayo de 1792 se dio à criar por año un
...no exposito de esta Rl. casa llamado Andres
...e q.e tie. 48 meses cara ancha nariz roma
...e preñada ojos y pelo negro a Luisa Dorio
... de Fran.co S.n Pedro vez.a de dha fr.a hala
...ar hasta la hed.d de 5 años y hauer en cada
...no 1961.

En 9 de Julio de 1793. se le p.o . . . . . 63 . . 10

...12 de Julio de 1794 se le p.o 57

...11. de Julio de 1795. se le p.o - - - - - - - 33 . . 2

Feneció

5ta Marina de Castrelo

En 18 de Maio de 1792 se dio a criar por a[illegible]
un niño exposito de esta Rl casa llamdo Bal[illegible]
sar qe tie. 59 meses cara redonda nariz rom[illegible]
espaciosa ojos y pelo negro a Franca Oxea m[illegible]
Franco Sieiro vezd de dha fra halo de criar ha[illegible]
hed de 5 años y hauer en cada uno 1961 mrs [illegible]

En 3o de Julio de 1793 se le po . . . . . 6[illegible]

En 13 de Julio de 1794 se le po 57

En 13 de Julio de 1795 se le po 33

Fenecio

Bal

En 18 de Maio de 1792 se dio a criar por año un
niño exposito de esta Rl. casa llamado Josef ita.
de 44 mes cara redonda nariz roma frte. cubi
ojos gacios y pelo negro a Ma. Perz. mugr. de Si
Rey vezd. de dha fra. halo de criar hasta la hed
años y hauer en cada uno 1961 mrs

En 8 de Julio de 1793 se le pº . . . . . 63 . 10

En 4 de Julio de 1794 se le pº 57

En 7. de Julio de 1795. se le pº . . . . . 33 . . 2

Feneció

S.n Christobal de Mallon

En 18 de Mayo de 1792 se dio à criar p
una niña exposita de esta R.l casa llam.da M
M.a Josefa q.e ti.e 44 meses cara ancha n
roma fr.te preñada ojos y pelo negro à
mub.r de Mig.l Folgar vez.a de dha fr.a hala d
hasta la he.d de 5 años y hauer en cada uno

En 14 de Julio de 1793. se le p.o . . . 63
En 12 de Julio de 1794 se le p.o 57
En 10 de Julio de 1795. se le p.o 3

Feneció

de Calbos de Socamino

En 18 de Maio de 1792 se dio a criar por año

nina exposita de esta Rl casa llamada

cathª q.e tiene 84 meses cara ancha nariz

frte preñada ojos y pelo negro a Jazta

muger de Andres Lodeiro vezd de dha frª

que de criar hasta la hed de 5 años y aber en ca

a uno 1961 mrs

En 31 de Julio de 1793 se le pº . . 63 . 10

En 13 de Julio de 1794 se le pago . . . . . 57 .

En 30. de Julio de 1795. se le pº - - - - - 33 . . 2 ,,

Feneció

S.n Pedro de Vilarinho

En 18 de Maio de 1792 se dio a criar p
a un Niño exposito de esta R.l Casa lla m
q.e ti.e 39 Meses Cara redonda Na
frente espaciosa ojos y Pelo Negro a J
nandez mug.r de Ju.o Castiñeiras vecin
halo de criar hasta la Edad de 5 años y
cada uno 1961 m.s

En 26 de Julio de 1793. se le p.o 6 5

En 26 de Julio de 1794 se le p.o 5

En 30. de Julio de 1795. se le p.o . . . . . .

Feneció

Vilarino

En 18 de Mayo de 1792 se dio a criar p.r
a un Niño exposito de esta R.l Casa lla
Man.l que tie.e 71 meses Cara rredonda
te espaciosa Nariz Roma ojos y Pelo Ne
Maria de Noia mug.r de Pedro Rodriguez
ez.o de dha fra halo de criar hasta la edad
de 5 años y auer en cada uno 1961 mr.s

En 26 de Julio de 1793 se le p.o . . . . 63 . 10
En 29 de Julio de 1794 se le p.o . . . 57
En 30 de Julio de 1795 se le p.o . . . 33 . 2

Feneció

Santa Eulalia de Arca

En 18 de Maio de 1792 se dio a criar p
a un Niño exposito de esta Rl casa ll
Josef que tiene 63 meses cara rredonda
da Nariz Roma ojos y Pelo Rojo a
mugr. de Josef de otero veamos de dha
criar hasta la edad de 5 años y auer en
1961 mrs.

En 29 de Julio de 1793 se le pº . . .

En 22 de Julio de 1794 se le pº . . .

En 18. de Julio de 1795. se le pº - - - - - - - - -

Feneció

de Cardeiro

En 18 de Maio de 1792 se dio a criar por año una
esposita de esta Rl. casa, llamada Ygna. Josefa
q.e tie. 46 meses cara ancha nariz roma frte.
ciosa ojos y pelo rojo a Ama. Cortiñas mugr.
Mos q.ra vez.a de dha fra. hala de criar hasta
la hed. de 5 años y haver en cada uno 1961 mrs

En 14 de Julio de 1793 se le p.o ..... 6.3. .. 10

En 22 de Julio de 1794 se le p.o 57

En 17. de Julio de 1795. se le p.o ..... 33 ..... 2.

Feneció

Campo

En 18 de Maio de 1792 se dio a criar por año una
una exposita de esta Rl. casa llamda. Ma. q.e tie. 39
meses a Paula de vela mugr. de Feliciano vazq.z
vez.a de dha fra. hala de criar hasta la hed. compete.
y haber en cada año 1961 mrs.

En 25 de Julio d

San Juan de Seoane

En 18 de Maio de 1792 se dio a criar por añ
una niña exposita de esta R.l casa llam.da Flo
tina q.e tu.e 47 meses cara ancha nariz ro
espaciosa ojos y pelo negro a Agustina Jo
muger de Pedro Mig.z vez.a de dha fr.a hala de cr
hasta la hed. de 5 años y hauer en cada uno 1961 m

En 12 de Julio de 1793 se le p.o . . 63

En 13 de Julio de 1794 se le p.o 57

En 15. de Julio de 1795. se le p.o 33

Feneció

de Gargantans y Moraña

En 18 de Mayo de 1792 se dio a criar por año una niña exposita de esta Rl. casa llamada Antª Ysabel q.e tie 59 meses cara ancha [illegible] roma frte. espaciosa ojos gacios y pelo [illegible] à Ysabel Gonzs mugr. de Caiet.o Blco vezª de dha frª hala de criar hasta la hed. de 5 años y ha ver en cada uno 1961 mrs. von

En 8 de Julio de 1793 se le pº 63 10

En 16 de Julio de 1794 se le pº 57

En 18. de Julio de 1795. se le pº 33 2

Feneció

Sn. Christobal de Beseño

En 18 de Maio de 1792 se dio a criar, año una niña exposita de esta Rl. casa llamada Ma. Anta. qe. tic. 112 meses cam donda nariz à filada frte. preñada ojos y negro à silbestra Rez. mugr. de Domo. va vezd. de dha fra. hala de criar hasta la hed. de años y aber en cada uno 1961 mrs

En 29 de Julio de 1793 se le pº

En 29 de Julio de 1794 se le pº

En 16. de Julio de 1795. se le pº

Fenecio

...ria de Gonzar

En 18 de Mayo de 1792 se dio a criar por año
Niño exposito de esta Rl. Casa llamado Ro
Fluxencio que tiene 42 meses Cara redonda
...z Roma frente espacios o/o y Pelo Negro
...ca Martez mugr. de Antº Miguez vecina
...dha fa. halo de criar hasta la Edad de 5 años
y auer en çado 1961 mrs.

En 9 de Julio de 1793 se le pº. . . . 63. 10

En 18 de Julio de 1794 se le pº. 57

En 15. de Julio de 1795. se le pº. . . . . 33. . . 2.

Feneció

5ta Mta de Gonzar

En 18 de Maio de 1792 se dio a criar por an
Nmo exposito de esta Rl Casa llamado fran
queti c 42 meses Cara rredonda Nariz Ro
te espaciosa ojos y Pelo rrojos a Fran
mugr de Juo de Castro vezo de dha fra h
hasta la Edad de 5 años y auer en cada

En 9 de Julio se le po de 1793

En 13 de Julio de 1794 se le po 5

En 5 de Julio de 1795 se le po 7

fenecio

de Gil

n 18 de Maio de 1792 se dio a criar por año

niña exposita de esta Pl. casa llamda. Fran.ca

q.e tie. 47 meses cara ancha nariz roma

espaciosa ojos y pelo negro à escolastica Lopz.

de Fran.co de Arosa vez.d de dha fr.a hala de

ar hasta la hed. de 5 años y hauer en cada uno

961 mrs

En 15 de Julio de 1793 se le p.o ... 63 .. 10

En 14 de Julio de 1794 se le p.o ... 57

En 13. de Julio de 1795 se le p.o ... 33 .. 2

Feneció

Sta Cruz de Ribadulla

En 18 de Maio de 1792 se dio a criar por
Niña exposita de esta Rl casa llamada
digo Bernarda que tiene 40 meses cara rre
Roma frente espaciosa ojos y Pelo Rojos
No dar mugr. de Domo Junqueira vezos de dha
de criar hasta la Edad de 5 años y auer enc

En 11 de Julio de 1793 se le pso ... 63
trajolo mto en 13 de 9re de 1793.

En 22 de Julio de 1794 se le pso ... 2

Tenecio

de Pesobres

En 18 de Maio de 1792 se dio a criar por año

[illegible] nino exposito de esta Rl. casa llamdo. Jacobo

[illegible] 43 meses cara redonda nariz roma frte. prenda.

y pelo negro à Manla. Pedreira mugr. de

Reboredo vezª. de dha frª. halo de criar hasta

la hd. de 5 años y hauer en cada uno 1961 mrs

En 7 de Julio de Julio de 1793 se le pº. . . . 63 . . 10

En 6 de Julio de 1794 se le pº. 57

En 7. de Julio de 1795. se le pº. . . . . 33 . . 2

Feneció

38 Sn. Mamed de Seabia y herbesedo

En 18 de Maio de 1792. se dio a criar por un niño exposito de esta Rl. casa llamado Rafael que tie. 52 meses cara ancha roma frte. preñada ojos y pelo negro a estra mil muger de Antº. Casais vezª. de dha. de criar hasta la hed. de 5 años y hauer e uno 1961 mrs

En 26 de Julio de 1793 se le pº.

En 27 de Julio de 1794 se le pº.

En 26. de Julio de 1795. se le pº.

Fenecio

Seabra y Herbesedo

18 de Maio de 1792 se dio a criar por año

...no exposito de esta Rl casa llamado Po

...go que tie 75 meses cara redonda nariz

...a frente espaciosa ojos y pelo rojo à

Amarelle, muger de Nicolas Seoane vezd desha fra halo de criar has

...hed de 5 años y haver en cada uno 1961

26 de Julio de 1793 se le po 63. 10

27 de Julio de 1794 se le po 57

26. de Julio de 1795. se le po . . . . . 33... 2.

Feneció

Sn Lorº das olas

En 18 de Maio de 1792 se dio a criar por a
una Niña exposita de esta Rl Casa llamada
ria Rosa del Carmen que tiene 46 meses Car
da Nariz Roma frente Preñada ojos y Pelo
Maria Freire mugr de Jacinto Viqueira vezº
frá halo de criar hasta la edad de 5 años y a
encada uno 1961 mrs.

En 27 de Julio de 1793 se le pº 6
En 27 de Julio de 1794 se le pº 57
En 26. de Julio de 1795. se le pº - - - -

Feneció

Buxan

18 de Mayo de 1792 se dio a criar por
un Niño exposito de esta Rl Casa llama
Cayetano que tiene 48 meses Cara rredonda
Roma ojos y Pelo Roxos frente cubierta
ora dela Ygla mugr de Alberto Suero vezos
dha fra hanlo de criar hasta la edad de 5 años
auer encada uno 1961 mrs

En 25 de Julio de 1793 sele pº . . . . . 63 . . 10

17 de Julio de 1794 sele pº 57

16 de Julio de 1795 sele pº . . . . . 33 . . 2

Feneció

Santa Maria de Acebeiro

En 18 de Maio de 1792 se dio a criar por
Niño exposito de esta Rl casa llamado Jaco
48 Meses Cara rredonda Nariz Roma o
rroxos frente espaciosa a Angela Pichel
Gregorio de Bal vezos de dha fra halo de Criar
la Edad de 5 años y auer encada uno 1961

En 4 de Julio de 1794 sele po dos pagas.

En 13. de Julio de 1795. sele po . . . . . .

Feneció

Ant.n de Riobo

En 18 de Maio de 1792 se dio a criar por año
Niño exposito de esta R.l casa llamado Jose
Ant.o Vern.do que ti.e 58 Meses Cara ancha
Nariz Roma frente Preñada ojos y Pelo Ne
a Josefa da Baña mug.r de Ant.o Var.a vez.o
dha fra halo de criar hasta la Edad de 5. años
y auer en cada uno 1961 mrs. v.on

1.o de Julio de 1793 se le p.o . . . . . 63. . 10
de Julio de 1794 se le p.o 57
5. de Julio de 1797 se le p.o . . . . . 33. . 2

Feneció

Santiso

En 18 de Maio de 1792 se dio a criar por año
una niña exposita de esta Real Casa llamada
Ysabela que ti.e 46 meses Cara redonda frente Pre
Nariz Roma ojos y Pelo Negro a Rosa Blanco
de Pedro Gil vez.os de dha fr.a hanla de criar has
la edad de 5 años y hauer en cada uno 1961 mrs.
En 22 de Julio de 1793 se le p.o . . . . . 63. . 10
En 24 de Julio de 1794 se le p.o 57
En 9. de Julio de 1796. se le p.o . . . . . 33. . 2

Feneció

S.n Christob.l de Veseño. Pagacel Año de 1793.

En 18 de Maio de 1793 se dio à criar por a[illegible]
un niño exposito de esta R.l casa llamado [illegible]
M. nuel que tie.e 40 meses cara redonda frente es[illegible]
ciosa nariz roma pelo roxo à M.a salm.te [illegible]
de Fran.co Brocos vez.a de dha fr.a halo dec[illegible]
hasta la he.d de 5 años y hauer en cada uno 196[illegible]

En 19. de Julio de 1794. sele p.o - - - - - - - - - - - 6[illegible]

En 23. de Julio de 1795. sele p.o - - - - - - - - - - - " 57[illegible]

En 27. de Julio de 1796. sele p.o - - - - - - " 3[illegible]

Fenecio

de Arnois

18 de Mayo de 1793 se dio a criar por año una
ña. exposita de esta Rl. casa llamada there
Gabriela Balthasara q. tie. 44 meses cara
a frente preñada nariz roma oxos gacios
elo negro à Franca. de souto mugr. de Juo. do Porto
ed. de dha fra. hala de criar hasta la hed. de 5
años y aber en cada uno 1961 mrs

En 22 de Julio de 1794 se le po - - - - - - - - - 63 . . 10

2. de Julio de 1795. se le po. - - - - - - - - - - 57

10. de Julio de 1796 se le po. - - - - - - - - - 33 . . 2

Feneció

S.n Julian de Arnois

En 18 de Mayo de 1793 se dio a criar por
un niño exposito de esta R.l casa llamado
cobo q.e ti.e 44 meses, cara redonda nari
ma ojos negros y pelo rojo a Fran.ca Mar
mug.r de Ant.o Arosa vez.a de dha fr.a halo
ar hasta la he.d de 5 años y aber en cada
1961 mrs

M

En 15 de Julio de 1794 se le p.o - - - - - - - -
En 12. de Julio de 1795. se le p.o - - - - - -
En 3. de Julio de 1796. se le p.o - - -

Fenecio

Castro

18 de Mayo de 1793 se dio a criar por año

niño exposito de esta R.l casa llamado Jph

que tie. 46 meses cara ancha frente ex

na oxos gacios nariz afilada y pelo negro

sen.ta Penedo, en lugar de la mug. de Jph de Castro vez.a de

a fr.a halo de criar hasta la he.d de 5 años

y haber en cada uno 1961 mrs

15 de Julio de 1794 se le p.o 9063-10

de Julio de 95.o p.o 57

3. de Julio de 1796. se le p.o ..... 33...2.

Feneció

Sn. Migl. de Castro

En 18 de Mayo de 1793 se dio á criar por año
un niño exposito de esta Rl. casa llamado Man
Antº q. tie. 46 meses cara redonda frente p
M ñada nariz roma ojos gacios y pelo negro a
sefa Caramés mugr. de Silbestre de Ponte ve
de dha fra. halo de criar hasta la hedad de 5 a
y aber en cada uno 1961 mrs.

En 18 de Julio de 1794 se le pº .....

En 23. de Julio de 1795. se le pº .....

En 23. de Julio de 1796. se le pº .....

Feneció

...bador de Camanzo

En 18 de Maio de 1793 se dio à criar por año

...na niña exposita de esta R.l casa llamada

...ta. q. tie. 50 meses cara redonda frente espaci

...a nariz à filada ò xos gacios pelo roxo à Ben.ta

...areu Mug.r de Joseph Lopez hala de criar hasta

la hed. de 5 años y hauer en cada uno 1961 mrs

En 3 de Julio de 1794 se le p.o	63	10
En 9. de Julio de 1795. se le p.o	57	
En 7 de Julio de 1796. se le p.o	33	2

Fe...

39 Santa Maria de Ysorna

En 18 de Maio de 1793 se dio a criar por año un niño exposito de esta Rl. casa llamado Jos. Angel q. tie. 46 meses cara redonda nariz ron[illegible] ojos negros frente preñada y pelo negro a Ju[illegible] Rial muger de Nicolas de herbon halo de criar h[illegible]ta la hed. de 5 años y haber en cada uno 1961. mrs.

M.

En 1º de Julio de 1794 se le pº. 63

En 1º de Julio de 1795. se le pº. 67

En 27. de Julio de 1796. se le pº. . . . . 3[illegible]

Fene[illegible]

Sn Mn. de Castro de Sesamo

En 18 de Maio de 1793 da. Jua. de Lamas mugr. de Pedro de Veira queda en cargda. de Antº. expo sito ed. 44 meses pa. continuar su crianza pl. el tiempo corres pde. y hauer las pagas respectibas

de Matasueiro y Valladares

En 18 de Mayo de 1793 se dio a criar por año
una niña exposita de esta R.l casa llam.da Ben.ta
de ti.e 46 meses cara ancha frente preñada na
riz roma ojos pardo y pelo rojo à Roja.ta Quin
tans muger de Juan Ant.o Paz vez.a de dha fr.a ha
la de criar hasta la he.d de 5 años y hauer en ca
da uno 191 mrs -

En 25 de Julio de 1794 se le p.o . . . . 63 . 10

En 24 de Julio de 1795 se le p.o - - - - - - - - 57

En 25 de Julio de 1796 se le p.o . . . . . 33 . 2

Fenicio

S.n Christobal da enfesta

En 18 de Mayo de 1793. se dio a criar por año una niña exposita de esta R.l casa llamada Gabriela que tiene 50 meses cara da nariz roma frente preñada ojos y pelo ne gro a M.a Cabanas mug.r de Lucas Carollo vez.a de dha fr.a hala de criar hasta la hed de 5 años y aber en cada uno 1961 mrs

M

En 17 de Julio de 1794 se le p.o 63

En 16. de Julio de 1795 se le p.o - - - - - - - - 57

En 3. de Julio de 1796., se le p.o - - - - - - - - 33

Fenecio

tobal de Leobalde

En 18 de Mayo de 1793 se dio a criar por año

a niña exposita de esta Rl. casa llamada

Juliana Josefa cara ancha frente preñada

Mariz Toma ojos y pelo negro q.e tie. 47 meses

a Margarita de Noya mug.r de Mathias Blco

hala de criar hasta la hed. de 5 años y aber

en da uno 1961 mrs

En 20 de Julio de 1794 se le p.o . . . . . 63 . . 10

En 23. de Julio de 1795. se le p.o - - - - - - - - - - 57,,

En 3. de Julio de 1796. se le p.o . . . . . 33,, . . . 2,,

Fenecio

Sn. Pedro de Cumeiro

En 18 de Maio de 1793 se dio a criar por añ
un niño exposito de esta Rl. casa llamado Josef t
ribio ~~xxxx~~ que tie. 46 meses cara ancha
preñada nariz roma, ojos y pelo negro à cu
Pardal muger de Grego. Quinteiro vezd. de dha fra.
halo de criar hasta la hd. de 5 años y aber en
cada uno 1961 mrs.

En 3 de Julio de 1794 se le po. 63
[illegible] muerto en 24 de Maio de 1795.
En 8. de Julio de 1795. se le po. 57

Tiene aora este Exposito Maria Louzão
muger de Franco. de Abollo, por haver fa-
llecido los referidos Gregorio Quinteiro y su
muger Maria Pardal.

En 9. de Julio de 1796. se po. à estos 33

Feneció

Cumeiro

En 18 de Mayo de 1793 se dio a criar por año
un niño exposito de esta Rl. casa llamado Ma
nuel Ma. que tie. 46 meses cara ancha nariz
Roma ojos y pelo negro à Ma. da Pena mugr
de Pedro Teixoò vez.a de dha fr.a halo de criar
hasta la hed. de 5 años y aber en cada uno 1961 ms

En 3 de Julio de 1794 se le po - - - - - - 63 . . 10
En 8. de Julio de 1795. se le po - - - - - - - - - - - - - - 57 . .
En 9. de Julio de 1796. se le po - - - - - - - 33 . . . 2

Fenecio

S.n Martin de Liñayo

En 18 de Mayo de 1793. se dio a criar por año
una niña exposita de esta R.l casa llamada B
bara que ti.e 40 meses cara redonda frente espaci
M. nariz roma ojos y pelo negro a Cathalina villa
muq.r de Lorenzo Gonzalvez.a de dha fr.a hala de criar
hasta la edad de 5 años y aber en cada uno 1961 mrs

En 25 de Julio de 1794 se le p.o . . . . . 63.
En 26. de Julio de 1795. se le p.o - - - - - 57,,
En 24 de Julio de 1796. se le p.o . . . . . 33.

Fenecio

ned de Suebos

En 18 de Maio de 1793 se dio a criar por año una

niña exposita de esta R.l casa llamada Agueda

que tie.e 40 meses cara redonda frente espaciosa

nariz roma ojos y pelo negro a Josefa de otero

muger de Miguel de santos vez.a de dha fr.a halla de

criar hasta la he.d de 5 años y aber en cada uno 1961 mrs

En Julio de 1794. se le p.o - - - - - - 63... 10.

En 26. de Julio de 1795. se le p.o - - - 57,

En 26. de Julio de 96.. Se le p.o - - - - - - - - 33 = 2

Feneció

Santa Christina de Vinzeiro

En 18 de Maio de 1793 se dio a criar por año un ni-
ño exposito de esta R.l casa llamado Man.l Juli-
an q.e tie. 47 meses cara redonda nariz afilada
M frente preñada ojos y pelo negro a Man.la de Pazos
mug.r de dom.o de Paz vez.a de dha fr.a halo de criar
hasta la hed. de 5 años y aber en cada uno 1961 mrs

En 6 de Julio de 1794 se le p.o . . . . . 63.
En 12 de Julio de 1795 se le p.o . . . . . 57.
En 17 de Julio de 1796 se le p.o . . . . . 33.

Fenecio

ristina de Vinzeiro

En 18 de Mayo de 1793. se dio à criar por año una
niña exposita de esta R.l casa llamada Josefa q.e
n.e 47 meses cara ancha frente preñada nariz
afilada ojos y pelo negro à Fr.ca Per.a muger de
Blas Louzao vez.a de dha fr.a halo de criar hasta la
hedad de 5 años y aber en cada uno 1961 mrs

En 6 de Julio de 1794 se le p.o	63.	10
en 12 de Julio de 1795 se le p.o	57.	
En 17 de Julio de 1796.	33.	2

Fenecio

Santa Mª de Paradela y Veemil

En 18. de Mayo de 1793 se dio a criar por Ar
una niña exposita de esta Rl. casa llamada An
drea Piafdela q.e tie 38 mes cara ancha frent
M espaciosa nariz roma ojos y pelo a Ygna. de Fran
cia muger de Andres Lourido vezª. de dha frª. hala
de criar hasta la hed. de 5 años y aber en cada uno
1961 mrs.

En 4 de Julio de 1794 se le pº. 63
En 4. de Julio de 1795. se le pº. . . . . .
En 24 de Julio de 1796 se le pº. . . . . .

Fenecio

Pedro de Ansemil

En 18 de Mayo de 1793. se dio a criar por año un niño exposito de esta Rl. casa llamado Domº. que tiᵉ. 40 meses cara redonda frente espaciosa nariz roma. ojos y pelo negro a Mariª Grã muger de Ventura Costoya halo de criar hasta la hᵈ. de 5 años y aber en cada uno 1961 mrs

En 12 de Julio de 1794 se le pº - - - - 63 ,, 10

En 24 de Julio de 1795. se le pº - - - - - ,, 57 ,,

En 24. de Julio de 1796 se le pº - - ,, 33 ,, - 2.

Fenecio

Andrea

Cª. Stª. Mª. de Alon

En 18 de Março de 1793 se dio à criar por año una niña exposita de esta Rª. casa llamada Andrea que tiene 50 meses cara ancha frente es paciora nariz roma ojos y pelo negro a Andrea muger de Andres de Lema vez. de esta fª. hasta de criar hasta la hª. de 5 años saber en cada uno 1261 mrs

En 12 de Julio de 1794 se le pº. . . . . 63 . .

En 18. de Julio de 1795. se le pº. - - - - - - - - - „ 57.

En 24. de Julio de 1796. se le pº. - - - - „ 33. .

Fenecio

d. de Alon

En 18 de Maio de 1793, se dio à criar por año
una niña esposita de esta R.l casa llamada Je
trudis de san Benito que tiene 50 meses cara re
donda frente espaciosa nariz roma ojos y pelo ne
gro à Josefa Gonz.s muger de Salbador de Antelo
vez.a de dha fr.a hala de criar hasta la he.d de 5 años
y aber en cada uno 1961 mrs

En 12 de Julio de 1794 se le p.o . . . . . 63 . . 10

En 18 de Julio de 1795 se le p.o . . . . . 57 „

En 24 de Julio de 1796 se le p.o . . 33 „ . 2

Fenecio

Sta Justa de Moraña

En 18 de Mayo de 1793 se dio a criar p.l año un niño exposito de esta R.l casa llam.do Josef Fr.co q.e t.e 47 meses cara redonda frente preñada nariz roma ojos y pelo negro a M.a Bugallo mug.r de Mig.l de Hermida vez.a de dha fr.a halo de criar hasta la he.d de 5 años y aber en cada uno 1961 mrs

En 4 de Julio de 1794 se le p.o . . . . . 63 . . 1/2

En 11. de Julio de 1795. se le p.o - - - - - - - - „ 57 „

En 5. de Julio de 1796. se le p.o - - - - - „ 33 „

Feneció

Justa de Moraña

En 18 de Maio de 1793 se dio a criar p.r año
una niña exposita de esta R.l casa llam.do Ph.e
q.e tie. 47 meses cara ancha frente espaciosa
nariz roma oxos y pelo negro à Man.la Ferro
muger de Man.l Ferro vez.a de dha fr.a halo de
criar hasta la hed de 5 años y aber en cada uno
191 mrs.

En 4 de Julio de 1794 se le p.o . . . . . 63 . 10

En 11 de Julio de 1795 se le p.o . . . . . 57.

En 5 de Julio de 1796 se le p.o . . . . . 33 . . 2.

Feneció

Sta. Ma. de Leiro

En 18 de Maio de 1793. se dio a criar por año un niño exposito de esta Rl. casa Ydm.do Franco Antº que tiene 49 meses cara redonda frte. prenda. nariz afilada ojos y pelo negro a Manla. Perez mugr. de Ramon Rañon vezd. de dha fra. halo de criar hasta la hed. de 5 años y aber en cada uno 1961 mrs

En 2 de Julio de 1794 se le pº ..... 63..

En 1º. de Julio de 1795. se le pº 57

En 1º. de Julio de 1796. se le pº ..... 33..

Fenecio

...ro y S.ta Eulalia de Leson

En 18 de Mayo de 1793 se dio a criar p.r año una niña exposita de esta R.l casa llamada Fr.ca q.e ti.e 94 meses cara ancha frente preñada nariz roma ojos y pelo negro à Andrea Lopez mug.r de Pedro Gonz.s vez.a de dha fr.a hala de criar hasta la hed. de 5 años y aber en cada uno 1961 mrs

...ndrea ...nua ...o de ...su ...Gonz.ez	En 25 de Julio de 1794 se le p.o	63 . 10
	En 25. de Julio de 1795. se le p.o - - - - - -	57
	En 25. de Julio de 96... se le p.o - - - - - -	33 - 2

Fenecio

n
5 Pedro de Ancorados

En 18 de Maio de 1793. se dio a criar por año una niña exposita de esta Rl casa llamada Ramona que tie. 50 meses cara ancha, nariz roma frente preñada ojos y pelo pardo à Florentina Baloira muger de Juo. de Brey vezd. de dha. fra. hala de criar hasta la hed. de 5 años y haber en cada uno 1961 mrs

En 9 de Julio de 1794 se le po. . . . . 63.

trajolo muerto en 18. de Febro. de 1795.

En 31. de Julio de 1795. se le po. 3

Feneció

Albador de Sietecoros

En 18 de Mayo de 1793 se dio a criar p.r año un niño exposito de esta R.l casa llamado Ju.o Josef que tie.e 52 meses cara redonda frente espaciosa nariz roma ojos y pelo negro à M.a de Busto muger de Andres de Liras vez.a de dha fr.a halo de criar hasta la hed. de 5 años y aber en cada uno 1961 mrs

En 28 de Julio de 1794 se le p.o . . . . 63 . 10

En 27 de Julio de 1795. se le p.o 57,,

En 21. de Julio de 1796. se le p.o . . . . ,,33 . . 2

Fenecio

40 Sta. Christina de Nemenzo

En 18 de Mayo de 1793. se dio a criar p.l año una niña exposita de esta R.l casa llamada Andrea Josefa q.e tie. 47 meses cara ancha frente espaciosa nariz roma ojos y pelo negro a Man.l Fern.ez mug.r de Fran.co de ot.o vez.o de dha fr.a hala de criar hasta la hed. de 5 años y aber en cada uno 1961 mrs

En 15 de Julio de 1794 se le p.o . . . . . 63.

En 9. de Julio de 1795. se le p.o . . . . . 57.

En 5. de Julio de 1796. se le p.o . . . . . 3[illegible]

Fenecio

...res de Baliñas

En 18 de Mayo de 1793 se dio à criar por año una niña exposita de esta R.l casa llam.do tho...mas que ti.e 36 meses cara redonda nariz à filada ...xos y pelo negro à Juana Ortigueira muger de Ant.o Varr.o vez.a de dha fr.a halo de criar hasta la hed. de 5 años y aber en cada uno 1961 mrs

En 11 de Julio de 1794 se le p.o . . . . . 63 . . 10

En 12. de Julio de 1795 . . . p.o . . . . . 57.

En 16. de Julio de 1796. se le p.o . . . . . 33 . . . 2

Fenecio

S.n Miguel de Ponte

En 18 de Mayo de 1793 se dio dezian p.r año un niño exposito de esta Al.l Casa llamado Mig.l de tres 46 meses cara ancha, frente espaciosa nariz ro oxos y pelo roxo á Ygnes vaxo. muger de Pedro Conde vez.a de esta f.r halo dexiax hasta la hed de 5 años y aber en cada uno 1961 mrs

En 2 de Julio de 1794 sele p.o 63

En 9. de Julio de 1795. sele p.o . . . . . „ 57„

En 4. de Julio de 1796. sele p.o . . . . . „ 33„

Fenecio

de Laxazo

En 18 de Mayo de 1793 se dio a criar p.l año
un niño exposito de esta R.l casa llamado Fr.co
q.e t.e 47 meses cara ancha frente preñada
nariz roma ojos y pelo negro à M.a Lopez muger
de Jph Bl.co vez.d de dha fr.a halo de criar hasta
la he.d de 5 años y aber en cada uno 1961 mrs
. . 63 . . 10

En 15 de Julio de 1794 se le p.o

En 30. de Julio de 1795 se le p.o - - - - - 57.

En 24. de Julio de 1796. se le p.o . 33 . . 2

Fenecio

Santiago de Abegondo

En 18 de Maio de 1793 se dio a Criar por año a vn Niño exposito de esta R.l Casa llamado Pedro. que tiene 44 meses Cara redonda frente Preñada ojos y Pelo Rojo a Vrsula Gr.a mug.r de Fern.do de Aba vez.o de dha fra ha lo de Criar hasta la hedad de 5 años y auer en Cada vno 1961 mrs

En 26 de Julio de 1794 se le p.o . . . . . 63.

En 12. de Julio de 1795 se le p.o - - - - - - - - - 57.

En 25 de Julio de 1796 se le p.o 3

Fenecio

tobal de Beseño

En 18 de Maio de 1793 se dio a criar p.r
año una niña exposita de esta R.l casa llam.da
M.a Ant.a que tie. 40 meses cara ancha frente es
paciosa nariz roma ojos y pelo negro a dom.a
Larcu mug.r de Man.l Rariz vez.a de dha fr.a hala
de criar hasta la hed. de 5 años y aber en cada
uno 1961 mrs

En 18 de Julio de 1794 se le p.o . . . 63 . . 10
En 27 de Julio de 1795 se le p.o - - - 57
En 27 de Julio de 1796 se le p.o - - - 33 . . 2

Feneció

San Esteban de tremoedo

En 18 de Mayo de 1793 se dio à criar por año una niña exposita de esta Rl. casa llamada Ysabel que tie. 46 meses cara ancha fte. espaciosa nariz roma ojos y pelo negro a Xavilla moure mugr. de Andres de Acha vezd. de dha fra. hala de criar hasta la hed. de 5. años y aber en cada uno 1961 mrs

En 8 de Julio de 1794 se le po. . . . 63.

En 11 de Julio de 1795. se le po. . . . . „ 57„

En 13. de Julio de 1796. . se le po. . . . . 33.

Fenecio

de Entre cruzes

En 18 de Mayo de 1793 se dio a criar p.l año una niña exposita de esta R.l casa llam.da Joaquina q.e ti.e 47 mes cara ancha frente espaciosa Nariz roma ojos y pelo negro a Ma nuela de souto muger de Josef Marrozos vez.a de dha fr.a hala de criar hasta la he.d de 5 años y aber en cada uno 1961 m.rs

En 15 de Julio de 1794 se le pagó ..... 063..10

En 15 de Julio de 1795 se le p.o ..... 57..

En 24 de Julio de 1796 se le p.o ..... 33..2

Feneció

Sn. Tines de Entrecruzes

En 18 de Maio de 1793 se dio a criar p.r año un niño exposito de esta R.l casa llam.do Br.me q.e tie. 46 meses cara redonda frente preñada nariz roma ojos y pelo negro a Pasqua Canzela mug.r de Manuel Banzas vez.a de dha fr.a halo de criar hasta la he.d de 5 años y aber en cada uno 1961 mrs

En 15 de Julio de 1794 se le pagò 00

En 15. de Julio de 1795. se le p.o ..... " 0

En 24. de Julio de 1796. se le p.o ..... "

Fenecio

...sta de Moraña

En 18 de Mayo de 1793 se dio a criar p.l año una niña exposita de esta R.l casa llamada Fran.ca q.e ti.e 47 meses cara ancha frente espaciosa nariz afilada ojos y pelo rojo à Man.la Sayans mug.r de Dom.o Ferro vez.a de dha fr.a hala de criar hasta la he.d de 5 años y aber en cada uno 1961 mrs

En 4 de Julio de 1794 se le p.o . . . . 63 . . 10

En 11. de Julio de 1795. se le p.o . . . 57.

En 5. de Julio de 1796. se le p.o . . . . 33 . . . 2

Fenecis

San Pedro de Villantime

En 18 de Mayo de 1793. se dio a criar p.l año una niña exposita de esta R.l casa llamada M. Paula q.e tie. 49 meses cara ancha frente espaciosa nariz roma ojos gacios y pelo roxo à Rosa Vazquez muger de Andres Pampin vez.a de dha fr.a hala de criar hasta la hed. de 5 años y aber en cada uno 1961 mrs

En 29 de Julio de 1794 se le p.o . . . . . 63 . .

En 11. de Julio de 1795 se le p.o . . . . . 57 „

En 9. de Julio de 1796 se le p.o . . . . . 33 . .

Feneció

n deel campo

En 18 de Mayo de 1793. se dio a criar por año un niño exposito de esta Rl. casa llamado Ygno. Balentin cara ancha frente preñada nariz roma oxos y pelo negro à Rufina da Fonte muger de Juº de Verea vezª de dha frª halla de criar hasta la hed de 5 años y aber en cada uno 1961 mrs

En 6 de Julio de 1794 se le pº . . . . . 63 . . . 10

En 12 de Julio de 1795 se le pº 57

En 3. de Julio de 1796. se le pº . . . . . 33 . . . 2

Feneció

S.ta M.a de Yria

En 18 de Maio de 1793 se dio a criar por año una niña exposita de esta R.l casa llamada M.a Ant.a que tie.e 50 meses cara redonda frente preñada nariz roma ojos y pelo negro a Josefa Barr.o muger de Pedro Miguez vez.a de dha fr.a hala de criar hasta la hedad de 5 años y aber en cada uno 1961 mrs

En 11 de Julio de 1794 se le p.o . . . . . 63.

En 12. de Julio de 1795 se le p.o . . . . . 57.

En 10. de Julio de 96 . . . . . 33.

Fenecio

...med de Moalde

En 18 de Mayo de 1793 se dio à criar por año un niño exposito de esta Real casa llamado Geronimo q.e tie. 53 meses cara redonda frente espaciosa nariz afilada ojos y pelo negro à Manuela Bibian mug.r de Josef Conde vez.na de dha fr.a hala de criar hasta la hed. de 5 años y aber en cada uno 1961 mrs

En 21 de Julio de 1794 se le p.o . . . . . 63 . . 10

En 23 de Julio de 95 . . p.o . . . . . 57 . . 0

En 25 de Julio de 1796 . . . . . 33 . . . 2

Fenecio

Sn. Mamed de Moalde

7

En 18 de Mayo de 1793 se dio a criar, por año un niño exposito de esta Rl. casa llamado domº Andres q. tiene 53 meses cara ancha frente espacios nariz roma ojos y pelo negro a theresa Fernez muger de domº. Requeixo vezª. de dha frª. halo de criar hasta la hed. de 5 años y aber en cada uno 1961 mrs

trasolamta en 24 de Mayo de 1793

artin de Arines

En 18 de Mayo de 1793 se dio a criar por año una niña exposita de esta R.l casa llamada Fr.ca que tiene 52 meses cara redonda nariz roma frente espaciosa oxos y pelo negro a M.a vaam.de mug.r de M.an.l Pez.a vez.a de dha fr.a hala de criar hasta la he.d de 5 años ya ber en cada un 1961 mrs

En 20 de Julio de 1794 se le p.o . . . . . 63 . . 10

En 26. de Julio de 1795. se le p.o . . . . . 57.

En 24 de Julio de 1796. se le p.o . . . . . 33 . . . 2

Fenecio

San Ziprian de Chapa

En 18 de estayo de 1793 se dio à criar por año una niña exposita de esta R.l casa llamada Phelipa que tie. 46. meses cara ancha frente espaciosa nariz ronra ojos y pelo negro à vizenta de otero muger de Juan Penido vez.a de dha fr.a hala de criar hasta la hedad de 5 años y aber en cada uno 1961 mrs.

En 12 de Julio de 1794 se le p.o 63
En 27. de Julio de 1795. se le p.o 57
En 24. de Julio de 1796. se le p.o . . . 33

Fenecio

Mª de Biduido

En 18 de Maio de 1793 se dio a criar por año un niño exposito de esta Rl. casa llamado Antº Mª Josef q tie. 40 meses cara ancha frente preñada nariz roma oxos y pelo roxo a Mª Tandiño mugr de victorio Albela vezª de dha frª vezª hala de criar hasta la hed de 5 años y aber en cada uno 1961 mrs

En 13 de Julio de 1794 se le pº . . . . . 63 . . 10

En 12. de Julio de 1795. se le pº . . . . . „ 57 „

En 17. de Julio de 1796 se le pº . . . . . „ 33 . . 2

Fenecio.

Santa Marina de Enxeris

En 18 de Mayo de 1793. se dio a criar p.r año una niña exposita de esta R.l casa llamada Elena q.e t.e 46 meses cara ancha nariz roma frente espaciosa ojos y pelo negro athe resa vazq.z mug.r de dom.o R.ez hala de criar has ta la hed. de 5 años y aber en cada uno 1961 m

En 26 de Julio de 1794 se le p.o . . . . 63 . . 50

En 25. de Julio de 1795. se le p.o . . . . 57 „

En 25. de Julio de 1796. se le p.o . . . . 33 . .

Feneció

Eulalia de Leson

En 18 de xnbre de 1793 se dio dozzas pl. año viña viña exposita deesta Pl. Casa llamada dª. theresa q.e tr.e 43 meses cara ancha, frente espaciosa nariz roma ojos y pelo negro 5 a dom.a Lopez muger de Josef canda vez.a desha fr.a hala de criar hasta la he.d de 5 años saber en cada uno 1961 mrs

En 15 de Julio de 1794 selep.° - - -

41 Santa Eulalia de Leson

En 18 de Mayo de 1793. se dio a criar por año
una niña exposita de esta Rl. casa llamada Mª Jph
q. tiene 43 meses cara redonda frente preñada nar
roma ojos y pelo negro à Eugenia Lopez muger de Antº Gal
~~[illegible]~~ vezª de dha fra hala de criar hasta la
hedad de 5 años y aber en cada uno 1961 mrs

En 15 de Julio de 1794 se le pº - - - - - - - - 63
En 13. de Julio de 1795. se le pº - - - - - - - - - - 57
En 22. de Julio de 1796. se le pº - - - - - 33

Fenecio

ndres de Baliñas

En 18 de Maio de 1793 se dio à criar por año una
ña exposita de esta Rl. casa llamada Maria Antª
Xª que tiene 36 meses cara redonda frente preñada
ariz roma ojos pardos y pelo negro a Benta Canzela
muger de Juº de Oroso vezª de dha frª hala de criar
hasta la hedª de 5. años y aber en cada uno 1961 mrs

En 11 de Julio de 1794 se le pº ..... 63 .. 10

En 12. de Julio de 1795 .. pº 57

En 16. de Julio de 1796. se le pº ..... 33 .. 2

Fenecio

San Clemente de Zesar

En 18 de Mayo de 1793 se dio à criar p.l año vn niña exposita de esta R.l Casa llamada M.a esta viz.ta que tie. 48 meses cara ancha frente espaci nariz roma ojos gacios y pelo negro à theresa Ma quieira mug.r de Jph de Bal vez.a de dha fra hala de criar hasta la he.d de 5 años y aber en cada uno 1961 m.

En 22 de Julio de 1794 se le p.o 63

En 27. de Julio de 1795. se le p.o - - - - - - - - - 57

En 24 de Julio de 1796. se le p.o 33

Fenecio

Pedro de Carcazia

En 18 destayo de 1793 sedio acriar por año un niño

exposito deesta Rl casa llamado Jph q̃ tiene 40 meses

para ancha nariz pro porcionada oxos gacios y pelo

negro á Maria Raxoy muger de Juan Lopez vezª

dedha frª halo de criar hasta la hedª de 5 años y aber

encada uno 1961 mrs.

En 13 de Julio de 1794 sele pº . . . . . 63 . . 10

En 16 de Julio de 1795 sele pº 57

En 19 de Julio de 1796 sele pº . . . . . 33 . . 2

Fenecio . . .

Santa Marina de Veira

En 18 de Mayo de 1793 se dio a criar por año una niña exposita de esta R.l casa llamada Ipha que tie 40 meses cara ancha frente preñada nariz afilad oxos y pelo roxo a dom.a Perez muger de Juan Barbeito vez.a de dha fr.a hala de criar hasta la he.d de 5 años y aber en cada uno 1961 mrs

En 30 de Julio de 1794 se le p.o . . . . . 63.

En 28. de Julio de 1795 se le p.o - - - - - - - - 57.

En 28. de Julio de 96. . . Cobrò . . . . . 33.

Feneció

cente de Curtis y Ciudadella

En 18 de Maio de 1793 se dio a Criar p.r

dno un niño expositto de esta R.l casa llam.do Pablo

Ant.o que tie. 47 meses cara ancha frente pre-

ñada nariz roma oxos y pelo negro a Maria

Lop.z muger de Ant.o Fand.o halo de criar hasta la

he. de 5 años y aber en cada uno 1961 mrs

En 15 de Julio de 1794 se le p.o . . . . . 63 . . 10

En 23. de Julio de 1795. se le p.o 57

En 26. de Julio de 1796. se le p.o . . . . 33 . . 2

Feneció

Santa Mª de Oyn

En 18 de 1793 y mes de Mayo se dio a criar por año una niña exposita de esta Rl. casa llamada Ipha Antª que tiene 49 meses cara ancha frente prendada nariz roma ojos gacios y pelo negro a Ana Mª de el Rio muger de Gregº de Montes vezª de dha frª hala de criar hasta la hedª de 5 años y aber en cada uno 1961 mrs

En 18 de Julio de 1794 se le pº . . . . . 63.

En 16 de Julio de 1795 se le pº - - - - - - - - - - - - - 57.

En 26 de Julio de 96 . . . se le pº . . - - - - - - - - - - - 33.

Feneció

...es de Bal

En 18 de Mayo de 1793 se dio a criar por año un niño exposito de esta Rl casa llamado Jph Agustin q.e tiene 46 meses cara redonda frente espaciosa nariz roma ojos y pelo negro a Dom.a Estebez mug.r de Dom.o Fern.ez vez.a de dha fr.a halo de criar hasta la hd. de 5 años y haber en cada uno 1961 mrs

En 1.o de Julio de 1794 se le p.o . . . . . 63 . . 10

En 5 de Julio de 1795 se le p.o - - - - - - - - „57„

En 8. de Julio de 1796 se le p.o - - - „ 33 . . . 2

Feneció

San Felix de Estacas

En 18 de Maio de 1793 se dio a Criar p.r año a vn
de esta R.l Casa llamado Josef Benito Ramon que t
Cara redonda ojos Pardos Nariz Roma frente
Nuñez mug.r de Jorge Fartina vez.o de dha fr.a halo
hasta la Edad de 5. años y auer en Cada vna

1.a y 2.a P.s — En 25. de Julio de 1795., por 2. pagas se le dieron ... 1

En 28. de Julio de 1796. se le p.o

Fenecio

Pedro de Bugallido

En 18 de Mayo de 1793 se dio à criar por año un niño exposito de esta R.l casa llamado Man.l Queti.e 40 meses cara redonda frente preñada nariz roma ojos gacios y pelo negro à M.a de la Ig.la mug.r de Man.l Vidal vez.a de dha fr.a halo de criar hasta la he.d de 5 años y aber en cada uno 1961 mrs

En 27 de Julio de 1794 se le p.o . . . . . 63 . 10

En 12 de Julio de 1795 se le p.o 57

En 22. de Julio de 1796. se le p.o . . . . . 33 . . 2

Fluvecio

Santa Leocadia de Branzà

En 18 de Maio de 1793 se dio a criar por año un niño exposito de esta R.l casa llamado Man.l que tie. 48 meses cara redonda frente preñada nariz roma ojos y pelo roxo a M.a Ant.a Ramos muger de Fran.co Monteiro vez.a de dha fr.a halo de criar hasta la he.d de 5 años y aber en cada uno 1961 mrs

En 28 de Julio de 1794 se le p.o 63

En 26 de Julio de 1795 se le p.o - - - - 57

En 25 de Julio de 1796 se le p.o 33

Fenecio

Mª de Rubin

En 18 de Maio de 1793 se dio a criar por año un niño exposito de esta Real casa llamado Jph Nicolas que tiene 50 meses cara redonda frente preñada nariz roma ojos y pelo negro à Fr.ca de Noboa mug.r de dom.o villaverde vez.a de dha fr.a halo de criar hasta la hed. de 5 años y aber en cada uno 1961 mrs

En 6 de Julio de 1794 se le p.o . . . . . 63_10

En 10. de Julio de 1795. se le p.o . . . . . „57„

En 11 de Julio de 1796. se le p.o . . . . . 33 . . 2

Fenecio

San Miguel de Curantes

En 18 de Mayo de 1793 se dio a criar por año un niño exposito de esta Rl. casa llamado Jph Ramon que tie. 50 meses cara redonda nariz roma frente espacios ojos pardos y pelo negro a Antª. Somoza muger de Pedro Requeixo vezª. de dha frª. halo de criar hasta la hedª. de 5 años y aber en cada uno 1961 mrs

En 24. de Julio de 1794. se le pº. - - - - - - - - - - - - 63

En 24. de Julio de 1795. se le pº. - - - - - - - - - - - - 57

En 24. de Julio de 1796. se le pº. - - - - - - - - - - - - 33

Fenecio

Juan de Carbia

En 18 de Maio de 1793 se dio à criar por año un niño ex posito de esta Rl. casa llamado Franco Piñon que tie. 61 meses cara redonda nariz roma frente preñada oxos y pelo negro a Franca. Canda nedo muger de thomas Rio halo de criar hasta la hed. de 5 años y aber en cada uno 1961 mrs

En 11 de Julio de 1794 se le pº	63	10
En 12. de Julio de 95. ... pº	57	
En 22. de Julio de 96. ... pº	33	2

Fenecio

Sta. Marina de Arcos de Condesa

En 18 de Maio de 1793 se dio à criar por año una niña exposita de esta Rl. casa llamada Juana que tiene 54 meses cara ancha frente preñada nariz roma ojos gacios y pelo negro à Andrea Fernez. digo Lopez muger de Manuel Lopez vezd. de dha frd. hala de criar hasta la hed. de 5 años y aber en cada uno 1961 mrs

En 2 de Julio de 1794 se le po. - - - - - - - - - - - - - -

En 27. de Julio de 1795. se le po. - - - - - - - - - - - - -

En 24 de Julio de 1796. se le po. - - - - - - - - - - - 3

Fenecio

Eulalia de Silleda

En 18 de Maio de 1793 se dio a criar por año una niña Esposita de esta Rl. casa llamda. Eulalia de Silleda q.e tie. 42 meses cara ancha fte. preñada nariz roma ojos y pelo negro à Rosa Rez. mugr. de Estanislao Lois vezª. de dha frª. hala de criar hasta la hed. de 5 años. y aber en cada uno 1961 mrs.

En 11 de Julio de 1794 se le pº . . . . . 63 . . 10

En 19. de Julio de 1795. se le pº . . . . . „57„

En 5. de Julio de 1796. se le pº . . . . . 33„ . . . 2

Fenecio

S.ta Marina de Agar

En 18 de Maio de 1793 se dio à criar p.r año un niño exposito de esta R.l casa llam.do Josef Ant.o q.e tu.e 50 meses cara redonda fr.te prendada nariz à filada ojos y pelo negro à Ant.a de Arosa mulg.s de Juan Gonz.s vez.a de dha fr.a halo de criar hasta la hed. de 5 años y aber en cada uno 1961 mrs

En 25 de Julio de 1794 se le p.o 63

En 25. de Julio de 1795. se le p.o - - - - - - - 57.

En 10. de Julio de 1796. se le p.o - - - - - - 33.

Fenecio

una de Agar

En 18 de Julio de 1793 se dio a criar por año un niño exposito de esta Rl casa llamdo Juo Gtie 50 meses cara ancha frente espaciosa naris roma oxos y pelo roxo a Mda de Eroia mugr de Ramon da fonte vezd de dha fa halo de criar hasta la hed de 5 años y haber en cada uno 1961 mrs

En 25 de Julio de 1794 se le po - - - - - 63 . . 10

En 25. de Julio de 1795. se le po - - - - - 57

En 30. de Julio de 1796. se le po - - - - - 33 . . . 2

Feneció

5.ta M.a de Grixoa

En 18 de Mayo de 1793 se dio a criar por año un niño exposito de esta R.l casa llamado dom.o Ant.o que tie.e 39 meses, cara redonda frente preñada Nariz afilada ojos y pelo roxo a dom.a do Porto mug.r de Juan Garcia vez.a de dha fr.a halo de criar hasta la he.d de 5 años y hauer en cada uno 1961 mrs.

En 25 de Julio de 1794 se le p.o ..... 63 . 30

En 14. de Julio de 1795. se le p.o ..... 57 ..

En 3. de Julio de 1796. se le p.o ..... 33 .. 2 ..

Fenecio

renzo de Agron

En 18 de Maio de 1793: se dio à criar p.r año una niña exposita de esta R.l casa llamada Vizta digo Manuela que tie. 50 meses cara ancha frente preñada nariz roma ojos y pelo negro a Vizta. Mendez muger de Marcos vidal vez.a de dha fa. hala de criar hasta la hed. de 5 años y haber en cada uno 1961 mrs

En 4 de Julio de 1794 se le p.o . . . . . 63 . . 10

En 9. de Julio de 1795. se le p.o - - - - - - - - - - - - " 57 "

En [illegible] de Julio de 1796. se le p.o . . . " 33 " . . 2

Feneció

42 S.ta M.a de Chaian

En 18 de Maio de 1793 se dio à criar por año una niña exposita de esta R.l casa llam.da M.a Josefa Ju.a que ti.e 49 meses cara ancha frente preñada nariz roma ojos y pelo rojo à Ant.a P... sende muger de Greg.o Ros.de vez.a de dha fr.a hala de criar hasta la he.d de 5 años y haber en cada uno 196...

En 4 de Julio de 1794 se le p.o 63

En 12 de Julio de 1795 se le p.o 57

En 17. de Julio de 1796. se le p.o 33

Fenecio

de Figueiras

En 18 de Mayo de 1793. se dio a criar por año una niña exposita de esta Rl. casa llamada Ana ela que tie. 58 meses cara ancha frente espaciosa nariz roma ojos y pelo negro a Jua. Nieto muger de Juan Fontans vez.a de dha fa. hala de criar hasta la hed. de 5 años y haber en cada uno 1961 mrs

En 10 de Julio de 1794 se le po. 63 .. 10

En 11. de Julio de 1795. se le po. - - - - - - - - - - 57.

En 9. de Julio de 1796. se le po. - - - " 33. - 2.

Fenecio

Sta. Eulalia de Castro

En 18 de Maio de 1793 se dio à criar por año un niño exposito de esta Rl. casa llamdo. Juo. Antoquetie. 46 meses cara redonda frente cubierta nariz à filada ojos y pelo negro à Ygna. Gamallo muger de Juan Paz vezd. de dha fra. halo de criar hasta la hed. de 5 años y aber en cada uno 1961 mrs

En 10 de Julio de 1794 se le po. . . . . 63..

En Julio de 1795 se le po. - - - - - - - 57..

En 17. de Julio de 1796 se le po. - - - - - - 33..

Fenecio

rt.n de Frades

En 18 de Mayo de 1793 se dio a criar p.r año a una Nina Exposito de esta R.l Casa llamada Juana que tie.e 49 meses Cara rredonda frente Preñada Nariz afilada ojos y Pelo Negro a Eulalia de otero mug.r de Ant.o Garcia vez.os de dha p.ta hanlo de criar hasta la hedad de 5 años y hauer en cada Vno 1961 mr.s

En 24. de Julio se le p.o ..... 63... 10.

En 27 de Julio de 1795 se le p.o ..... 57.

En 29. de Julio de 1796. se le p.o ..... 33... 2

Fenecio

Sta. Marina de Carrazedo

En 18 de Maio de 1793. se dio a criar por año una niña exposita de esta Rl. casa llamda. Ma. Benta. que tie 47 meses cara ancha frente preñada Nariz a fil da ojos y pelo negro à Ma. Crespo muger de Al berto Magariños vezª. de dha frª. hala de criar hasta la hed. de 5 años y hauer en cada uno 1961 mrs

En 13 de Julio de 1794 se le pº 6

En 23. de Julio de 1795. se le pº 57

En 10. de Julio de 1796. se le pº 33

Feneció

...ina de Carrazedo

En 18 de Mayo de 1793 se dio à criar por año un niño exposito de esta R.l casa llamado Man.l q.e tie 47 meses cara redonda frente espaciosa nariz ronra ojos y pelo negro à Nicolasa Var.a muger de Alb.to Jan[illegible], halo de criar hasta la hed. de 5 años y aber en cada uno 1961 mrs

En 13 de Julio de 1794 se le p.o . . . . . 63 . . 10

En 23 de Julio de 1795 se le p.o . . . . . " 57 "

En 10 de Julio de 1796 se le p.o . . . . " 33 " . . 2

Fenecio

5.ta Ma.d de Yria flabia

En 18 de Maio de 1793 se dio acriar por año una niña exposita de esta R.l casa llamada Ma.a q.e ti.e 50 meses cara ancha frente preñada nariz afilada ojos y pelo negro à Manuela Barrosa m.r de Josef R.ez vez.a de dha fr.a hala decriar hasta he.d de 5 años y hauer en cada uno 1961 mrs

En 6 de Julio de 1794 se le p.o 63

En 6. de Julio de 1795. se le p.o 57

En 7. de Julio de 1796. se le p.o 33

Feneció

de Moneixas y Catasos

En 18 de Maio de 1793 se dio a criar por año un niño
un niño exposito de esta Pl. casa llam.do Jph. Fran.co q.e tie
2 meses cara redonda frente espaciosa nariz ro
dos ojos y pelo roxo a Ma. Gomez mug.r de estan.l mal
donedo vez.d de dha fr.a halo de criar hasta la he.d de 5
años y aber en cada uno 1961 mrs

En 7 de Julio de 1794 se le p.o . . . . . 63 . . 10

En 11. de Julio de 1795. se le p.o . . . . . 57.

En 31 de Julio de 1796 se le p.o . . . . . 33 . . 10

Fenecio

N. S. Pedro de Tallas de Arson

En 18 de Mayo de 1793 se dio à criar por año una
/. niña exposita de esta R.l casa llam.da D.a Claara q.e tie
39 meses cara ancha, frente espaciosa nariz roma
ojos y pelo negro à Andrea de Ponte muger de Ant.o
de Cuns vez.a de dha f.a hala de criar hasta la h.d de 5
años y aber en cada uno 1961 mrs

En 26 de Julio de 1794 se le p.o . . . 63

En 19. de Julio de 1795 se le p.o 57

En 24. de Julio de 1796. se le p.o . . . . . 33 . . 2

Feneció

Montes

En 18 de Mayo de 1793 se dio a criar por año un niño exposito de esta Rl. casa llamado Bentura q.e t.e 48 meses cara redonda frente espaciosa nariz romo ojos, y pelo negro a Angela de Bouzas muger de Pedro Fentans vez.a de dha f.a halo de criar hasta la hed. de 5 años y aber en cada uno 1961 mrs

En 17 de Julio de 1794 se le p.o 63-10

En 6. de Julio de 1795. se le p.o - - - - - - - - - - - - - - 57..

En 21. de Julio de 1796. se le p.o - - - - - - - - 33... 2

Feneció

Sn. Christobal de Pesobre

En 18 de Maio de 1793 se dio à criar por año un niño exposito de esta Rl. casa llamado victorio q. tie. 48 meses cara ancha frente preñada nariz roma oxos y pelo negro à Bibiana Vermez. muger de dom.o Adan vez.a de dha fr.a halo de criar hasta la hed. de 5 años y aber en cada uno 1961 mrs

En 4 de Julio de 1794 se le p.o 63

En 8. de Julio de 1795. se le p.o - - - - - - - - - - - - - - 57

En 8. de Julio de 1796. se le p.o - - - - 33

Fenecio

al de Pesobre

En 18 de Maio de 1793 se dio à criar por año una niña exposita de esta Rl. casa llamda. Maria Rosa que tie. 46 meses cara ancha frente preñada Nariz roma ojos y pelo negro à Juana de Agra muger de Franco. Lopez vezd. de dha fra. hala de criar hasta la hed. de 5 años y aber en cada uno 1961 mrs

En 4 de Julio de 1794 se le pº . . . . . 63 . . 10

En 8. de Julio de 1795. se le pº . . . . . 57 ,,

En 8. de Julio de 1796 . se le pº . . . . . ,, 33 . . 2

Feneció

N. S. Jorge de Codesada

En 18 de Maio de 1793. se dio à criar por año una niña exposita de esta R.l casa llamada Geronima que tiene 42 meses cara ancha, frente espaciosa, nariz roma ojos y pelo negro à Facunda de Castro mu de Alonso Obelleiro vez.a de dha fr.a hala de criar hasta la hed. de 5 años y aber en cada uno 1961 mrs

En 24. de Julio de 1794 se le p.o ... 63

En 31. de Julio de 1795 se le p.o ... 57

En 27. de Julio de 1796. se le p.o ... 33

Fenecio

Pereira

En 18 de Maio de 1793. se dio à criar p.r año
un niño exposito de esta R.l casa llamado Josef
M.a que tiene 42 meses cara ancha frente prenada
ojos y pelo negro à Rosa vara muger de Josef
de Arca vez.a de dha fr.a halo de criar hasta la hed.d
de 5 años y aber en cada uno 1561 m.rs

En 14 de Julio de 1794 se le p.o . . . . . 63 . . 10

En 27 de Julio de 1795 se le p.o 57

En 30 de Julio de 1796 se le p.o . . . . . 33 . . 2

Fenecio

Sta. Mª de Paradela

En 18 de Mayo de 1793 se dio a criar pl. año un niño exposito de esta Rl. casa llamado Andres que tiene 51 meses cara ancha frente espaciosa nariz roma ojos y pelo negro à cathalina estartinez muger de Dionicio Codeso vezª de dha frª. halo de criar hasta la hedad de 5 años y aber en cada uno 1961 mrs.

En 13 de Julio de 1794 se le pº . . . 63

En 28. de Julio de 1795 se le pº 57

En 26. de Julio de 1796. se le pº . . . 33

Feneció

de Zesar

En 18 de Maio de 1793 se dio à criar por año un niño, exposito de esta Rl casa llamado Anselmo q. tie 48 meses cara redonda frente espaciosa nariz roma ojos y pelo negro à Andrea Baltar mug. de Zelidoneo de Zea vez.a de dha fr.a halo de criar hasta la hed de 5 años y aber en cada uno 191 mrs

En 24 de Julio de 1794 se le p.o . . . 63 . . 10

En 24. de Julio de 1795 se le p.o - - - - - - - " 57 "

En 24 de Julio de 1796 . . . . . 33 . . 2

Feneció

S.n Ju.o de Ortoño

En 18 de Mayo de 1793 se dio a criar por año un nino exposito de esta R.l casa llamado Jph Ant.o q.e tiene 40 meses cara ancha frente preñada nariz roma ojos y pelo negro a Gabriela Gra muger de Br.me Lapido vez.a de dha fr.a halo de criar hasta la he.d de 5 años y a ber en cada uno 1961 mrs

En 13 de Julio de 1794 se le p.o 63

trajolo muerto en 1.o de Diz.re de 94

En 21. de Julio de 1795. se le p.o . . . . . 19...

Feneció

de Argalo

En 18 de Mayo de 1793 se dio a criar por año una niña exposita de esta Rl. casa llamada Maria Antª. Andrea que tiene 46 meses cara ancha frente preñada nariz roma ojos y pelo negro a Franca. Abeixon muger de Antseto Moledo vezª. de dha frª. hala de criar hasta la hed. de 5 años y aber en cada uno 1961 mrs

En 26. de Julio de 1795. se le pº. pr. 1ª. y 2ª. pagas ....„ 120 .... 10„

5.ta Mª de Dodro

En 18 de Maio de 1793 se dio a criar por año una niña exposita de esta Rl. casa llamda. Mª Franca. q. tie. 49 meses cara ancha fte. preñada nariz roma ojos y pelo negro à Manla. diz mugr. de silbestre Perez vezª. de dha. fª. hala de criar hasta la hed. de 5 años y aber en cada uno 1961 mrs

En 15 de Julio de 1794 se le pº 63

En 19. de Julio de 1795 se le pº 57

En 26 de Julio de 1796 se le pº 33

Fenecio

de Fisteus

En 18 de Mayo de 1793 se dio a criar por año una niña exposita de esta R.l casa llamada Cathalina Maria de el Carmen que tie.e 49 meses cara redonda frente espaciosa, nariz afilada ojos gavos y pelo negro a Apolonia de Ansede muger de Jph Perez vez.a de dha fr.a hala de criar hasta la he.d de 5 años y aber en cada uno 1961 mrs

En 14 de Julio de 1794 se le p.o . . . . . 63 . . 10

En 18. de Julio de 1795. se le p.o . . . . . 57.

En 30. de Julio de 1796. se le p.o . . . . . 33 . . 2

Fenecio

43.

Cta. Mª. de Godos

En 18 de Maio de 1793 se dio a criar por año una niña exposita de esta Rl. casa llamada Feliciana Zª que tiene 48 meses cara redonda frente espaciosa nariz roma ojos gacios y pelo negro à Zª. Cinqueira muger de Gabriel de Otero vezª. de dha frª. hala de criar hasta la hed. de 5 años y aber en cada uno 1961 mrs

En 6 de Julio de 1794 se le pº. 63

En 12 de Julio de 1795 se le pº. 57

En 10 de Julio de 96 se le pº. 33

Feneció

de Laxdeixos y Pastor

En 18 de Xtubro de 1793. sedio àcxidx por año una niña
exposita deesta Rl. casa llamada dom.a Matilde Ber
nardx que tiene 37 meses cara àfilada frente espaciosa
y dxus roma dxos pardos y pelo negro à Ant.a de Castro
muger de Pedro dxo halo decxidx hasta la hedad de 5 as
y aber encada uno 1961 mrs

En 6 de Julio de 1794 selep.o - - - - - - - - - 63 - - 10
En 9. de Julio de 1795. selep.o - - - - - - - - -

Sn. Julian de Laxdeixos y Pastor

En 18 de Agosto de 1793 se dio dezmar por año vna mi
ñd. esporta desta Rl casa Ulm.da vez.ta de Dz.a q.e tr.a 37 me
ses cara resonda frente cubrexta naxiz proporcionada
dos q.os y pelo nesxo d.a Rl. Rudl muger de Andres
deoutelxo vez.a de dha fr.a hala decimar hasta la hedad
de 5 años y aber encadauno 1961 mrs

En 6 de Julio de 1794 sele pr.o 63
En 9. de Julio de 1795. sele p.o . . . . . ,, 57 ,,
En 13. de Julio de 1796. sele p.o . . . . . ,, 33 ,,

Fenecio

...ina de Parada

En 18 de Mayo de 1793 se dio a criar por año una niña

Exposita de esta Rl. casa llamda. Ma. Manuela q. tie. 41

meses cara ancha nariz roma frente preñada ojos y pelo

negro à Ma. de Castro muger de Jno. Grã vezd. de dha fa. hala

de criar hasta la hed. de 5 años y aber en cada uno 1961 mrs

En 27 de Julio de 1794 se le po . . . . . 63 . . 10

En 28. de Julio de 1795. se le po . . . . . 57.

En 25. de Julio de 1796 se le po . . . . . 33 . . 2

Fenecio

Sn. Andres de Zesar

En 18 de Maio de 1793 se dio a criar por año una niña exposita de esta Rl. casa llamada Juana que tie 49 meses cara ancha frente espaciosa nariz roma ojos y pelo negro a Jetrudis campaño muger de Franco. Gonzs vezd. de dha fra. hala de criar hasta la hed. de 5. años y aber en cada uno 1961 mrs

En 28 de Julio de 1794 se le po 63

En 25. de Julio de 1795. se le po 57

En 31 de Julio de 1796. se le po 33

Feneció

de Lorono

En 18 de Maio de 1793 se dio a criar por año una niña exposita de esta Rl. casa llamada Ma. Anta. [illegible]ueti[illegible] 49 meses cara ancha frente preñada nariz [illegible]omra ojos y pelo negro a Ma. Serandes mujer de Jacob [illegible] [illegible]oo vez.a de dha fa. hala de criar hasta la hed. de 5 años y hauer en cada uno 1961 mrs

En 26 de Julio de 1794 se le p.o . . . . . 63 . . 10

En 19. de Julio de 1795. se le p.o . . . . . 57 „

En 26. de Julio de 1796. se le p.o . . . . . 33 . . . 2

Fenecio

San Estevan do Campo

En 18 de Mayo de 1793 se dio a criar por a
exposita de esta Rl. Casa llamada Maria que tiene 5
frente Preñada ojos y Pelo Negro Nariz Roma, a
mugr de Feliciano vasquez vezor de dha fra halo de
edad de 5. años y auer en cada Vno 1961 mr

En 25 de Julio de 1794 se le pº 6

En 26. de Julio de 1795. se le pº - - - - - - - " 57 "

En 25. de Julio de 1796. se le pº - - - - " 33 "

Feneció

Marina de Taam.de

En 18 de Maio de 1793 se dio a criar por año a vna Niña exposita de esta R.l Casa llamada Rosa que tiene 48. meses Cara rredonda frente espaciosa ojos Negro Pelo Rojo Nariz Roma a Maria Va dela muger de Ant.o Piñero vez.os de dha f.a han la de Criar hasta la edad de 5. años y hauer en cada vno 1961. mr.s

En 12 de Julio de 1794 se le p.o 63-10

En 14. de Julio de 1795. se le p.o 57,,

En 17. de Julio de 1796. se le p.o . . . . . ,, 33,,2

Feneen

S.t Cosme de Portomeiro

En 18 de Mayo de 1793 se dio á criar por año un niño exposito de esta R.l casa llamado Jacobo que tie. 51. meses cara ancha frente espaciosa nariz á filada ojos y pelo negro á Jpha Grill muger de Ant.o var.a halo de criar hasta la hed. de años y aber en cada uno 1961 mrs

En 26 de Julio de 1794 se le p.o . . . 63

En 12. de Julio de 1795. se le p.o - - - - - " 57 "

En 17. de Julio de 1796. se le p.o - - - - " 33 "

Jeneció

Martin de Ledoiro

En 18 de Mayo de 1793 se dio a criar por año a una Niña exposita de esta Real Casa llamada Rosa que tiene 48 meses Cara Redonda ojos Negros frente preñada Pelo Rojo y Nariz Roma a Bentura Rez. mugr. de Ramon Seoane vezo. de dha. fra. hanla de Criar hasta la edad de 5 años y hauer en cada uno 1961 mrs.

En 25 de Julio de 1794 se le pº . . . 63 . . 40

en 31 de Julio de 1795 se le pº - - - - - 57.

En 31 de Julio de 1797 se le pº . . . 33 . . 2

Fenecio

Santiago de Caroy

En 18 de Maio de 1793. se dio a criar por año una niña exposita de esta Rl. casa llamada Ysabel qe. tiene 46 meses cara ancha frente espaciosa nariz roma, gacios y pelo negro à Ma. vidal muger de Pasqual Barros vezd. de dha fra. hala de criar hasta la hed de 5 años y aber en cada uno 1961 mrs

En 10 de Julio de 1794 se le pr. . . . . 63.

En 26. de Julio de 95. se le p. . . . . 57.

En 27. de Julio de 1796. se le pagó . . . . „33„

Feneció

Año de 1794 - Letra. V.

Maria de Arzua.

En 18 de Maio de 1794 se dio a Criar por año una Niña Exposita de esta Real Casa llama a Man.la que tiene 59 Meses Cara Ancha Pelo Rojo frente Espaciosa ojos Pardos a Benita Ramos muger de Josef Rey halo de Criar hasta la hedad Conpetente y auer en Cada vno 1961 mrs.

En 24. de Julio de 1795 se le p.o - - - - - - - 63 ... 10

En 24. de Julio de 1796 se le p.o - - - - 57

En 24. de Julio de 97 se le p.o - - 33 - - 2

Fenecio

Sn. Juan de Calo

En 18 de Maio de 1794 se dio a criar por año una Nina exposita de esta Rl. casa llamada Juana Franca. a Bernarda Bustelo muger de Juo. de Chabes vezd. de dha fra. hala de criar hasta la hed. compete. y haber en cada año 1961 mrs.

En 2. de Julio de 1795. se le po. ..... 63.

En 1o. de Julio de 1796. se le po. ..... 57.

En 2. de Julio de 1797. se le po. ..... 33.

Fenecio

a Maria de Barquar de Gondulfe

En 18 de Maio de 1794 se dio a Criar p.r año a vna Niño Esposito de Esta Real Casa llamado Angel Froilan a Liberata Pardo mug.r de Man.l Lopez vecino de dha fra ha lo de Criar hasta la hedad. Conpet.e y auer en cada año. 1965 mr.s

a... Murió la Liberata Pardo, y continua con el encargo de este Expósito su marido Manuel Lopez

En 25. de Julio de 1795. se pagó al Man.l ... 63 ... 10

En 25 de Julio de 1796 se p.o ..... 57 ...

En 31. de Julio de 98 se le pagó ... 33 ... 2

Fenecio

S.n Mamed de Piñ.o Yvelay

En 18 de Maio de 1794 se dio à criar por año un niño exposito de esta R.l casa llamado Gabriel Ant.o Queti.e 40 à Luisa Bouzada mug.r de Fran.co de la Yg.la vez.a de dha fr.a halo de criar hasta la he.d compet.e y aber por cada año 1961 mrs

En 19. de Julio de 1795. se le p.o - - - - - - " 63 "

En 16. de Julio de 1796. se le p.o - - - - - - - " 57 "

En 24. de Julio de 1797 se le p.o - 3

Fenecio

de Outeiro

En 18 de Maio de 1794 se dio à criar por año un niño exposito de esta Rl. casa llamado Fructuoso Caiet.o queti.e 36 meses à Rosa Pais muger de Fran.co de Montes vez.a de dha fr.a halo de criar hasta la he.d compet.e y aber en cada año 1961. mrs

En 1.o de Julio de 1795 se le p.o . . . . . 63 . . 10

En 2. de Julio de 1796. se le p.o . . . . . 57.

En 1.o de Julio de 1797. se le p.o . . . . . 33 . . 2.

Fenecio

Sn. Martin de Laraño

En 18 de Mayo de 1794 se dio a criar por año una niña exposita de esta Rl. casa llamada sebastiana que tiene 51 meses à Rosa de Bar[illegible] mugr. de Bartholome de Insua vezda. de dha fra. hala de criar hasta la hedad compete. y aber en cada año 1961 mrs

En 27. de Julio de 1795. se le po. - - - - - - - - - ,, 63 .. 10

En 10. de Julio de 1796. se le po - - - - - - - - - ,, 57 ,,

En 16. de Julio de 1797. se le po - - - - 33 ..

Feneció

Sn. Martin de Castro de Sesamo.

En 18. de Mayo de 1794. Da. Juana de Lamas, muger de Pedro Veira, queda encargada de Antonio, Expósito, edad 44. meses pa. continuar su crianza por el tiempo correspondiente, y haver las pagas respectivas.

En 3. de Julio de 1795 se le po. - - - - - - - - - - - ,, 63 ,, ..

En 22. de Julio de 1796. se le po - - - - - - ,, 57 ,,

En 30. de Julio de 1797. se le po - - - - 33 ..

Feneció

n de Artes

En 18 de Maio de 1794 se dio à criar por año un niño ex

posito de esta Rl. casa llamado Martin que tie. 37 meses

à Cipriana Graña y Gonz. muger de Juan vidal vez.a de dha fr.a

halo de criar hasta la hedad compet.e y hauer en cada

año 1961 mrs

En 13. de Julio de 1795. se le p.o ..... 63.... 10.

En 24. de Julio de 1797. cobró la

2.a y 3.a pagas - - - - - - 90. 2

Fenecio

Sn. Pelaxio de Carreira

En 18 de Maio de 1794 se dio a criar por año un niña exposito de esta Rl. casa llamada Juana q.e ti.e 38 meses a Cath.a Rio muger de Facundo vidal vez.a de dha fr.a halo de criar hasta la he.d compet.e y haber en cada año 1961 mrs

En 13. de Julio de 1795. se le p.o - - - - - - - - - 65

En 24. de Julio de 1797. cobro 2.a y 3.a pagas - - - - - - - - 90 - -

Fenecio

nta Mª de Noisela

En 18 de Maio de 1794 se dio à criar por año un niño

exposito de esta Rl. casa llamado Lorenzo Justo que tiene

36 meses à Jazta. Cada año muger de Andres Vazquez

[illegible]alo de criar hasta de 5 años y aber en cada uno 1961 mrs

[illegible] 18. de Julio de 1795. se le pº ..... 63...10..

[illegible] 24. de Julio de 1797. se le pagó

pr. los ultimos 2. años ..... 90..2

Feneció

44

Sn. Salbador de Rebordelos

En 18 de Maio de 1794 se dio à criar por año un niño exposito de esta Rl. casa llamado Pedro Fco. que tie. 36 meses à Ma. Rez. muger de Pablo Collazo vez.a de dha fra. halo de criar hasta la hed. de 5 años y haber en cada uno 1961 mrs

En 18. de Julio de 1795. se le po. . . . . ,, 65.

En 18. de Julio de 1796. se le po. . . . . ,, 57.

En 24. de Julio de 1797. se le po. 33

Fenecio

En 18 de Mayo de 1794 se dio a criar por año vn niña
exposita de esta Rl casa llamada Mª de la Concepcion
que tiᵉ 58 meses à Mª Gonzˢ muger de Juº Dominguez
vezª de dha frª hala de criar hasta la hᵈ competᵉ
y haber en cada año 1961 mrs

ota ... Murió la Maria Gonzalez, y continua con el
encargo de esta Expósita su marido Juan Dominguez,,

En 25. de Julio de 1795. se le pº - - - - - - ,, 63,, 10,,

En 30. de Julio de 1796. se le pº - - - ,, 57,,

En 24. de Julio de 97. se le dio 3ª y ultª pª - - - - - - 33,, 2

Feneció

S.n Jorge de Christimil

En 18 de Mayo de 1794 se dio a criar por año una niña
exposita de esta R.l casa llamada M.a Manuela q.e
tiene 54 meses à Josefa Lopez muger de Ant.o Mon
tero vez.a de dha fr.a hala de criar hasta la he.d compet.e
y haber en cada uno 1961 m̃rs

...nzo de Brandeso

En 18 de Mayo de 1794 se dio à criar por año una ni-
ña exposita de esta R.l casa llamada Maria Ben.ta
que tiene 49 meses à Josefa Vazq.z muger de Dom.o de
Lamas vez.a de dha fr.a hala de criar hasta la hedad
de 5 años y haber en cada uno 1961 mrs

En 26. de Julio de 1795. se le p.o - - - - - " 63 ... 10.

En 26. de Julio de 1796. Cobrò - - - - - 57.

En 25. de Julio de 97. llebò la vn.a - - - - - - - 33 - 2

Fenecio

Sn. Felix de Brion

En 18 de Maio de 1794 se dio à criar por año un niño exposito de esta Rl. casa llamado Domº. Antº. que tiene 40 meses à Ysabel de Bargomuger de Andres vila vezª de dha frª. halo de criar hasta la hed. de 5 años y haber en cada uno 1961 mrrs.

En 4. de Julio de 1795. se le pº. - - - - - - - - - " 63 "

En 2. de Julio de 1796. se le pº - - - - - - " 57 "

En 4. de Julio de 1797. se le pº - - " 33 "

Fenecia

Crian de Gesto

En 18 de Mayo de 1794 se dio a criar por año un niño
llamado Manuel
Exposito de esta Rl. casa que tiene 94 meses à Rosa Gallar
do muger de Franco. de Castro halo de criar hasta la hed.
de 5 años y aber en cada un año 1961 mrs y es el exposito
llamado Manuel.

En 28. de Julio de 1795. se le pº - - - - - - - - 63 - - 10

En 21. de Julio de 1796. se le pº - - - - - 57

Sn. Christobal das Viñas

En 18 de Maio de mil 794. se dio a criar p
aun Niño exposito de esta Real Casa lla
(Matheo.) mado Matheo que tiene 43 y meses a Angela
Vasquez muger de Roque Prego Vecinos de dha
frã hanlo de criar hasta la hedad de 5 años
y hauer en cada uno 1961. mrs.

En 25. de Julio de 96... se le p.o .....
En 23. de Julio de 98. se le dieron 2a. y 3a. pagas...

Fenecio

Chazin

En 18 de Maio de 1794. se dio a criar por año una niña ex
posita de esta R.l casa llamada Maria que ti.e 47 meses
à Ana Nobo muger de Juan Sieiro vez.a de dha fr.a hala
de criar hasta la hedad de 5 años y haver en cada uno 1961 mrs

1.a En 4. de Julio de 1795. se le p.o ..... " 63 " ... 10 "

2.a En 27. de Julio de 1796. se le p.o ..... " 57 "

3.a En 26. de Julio de 97. llebò la vlt.a ..... 33 - 2

S.ta M.a de Olibes

En 18 de Maio de 1794 se dio à criar por año una niña exposita de esta R.l casa llamada dom.a ~~xx~~ que ti.e 64 meses à Rosa Per.a mug.r de Ros.do Caxames vez.a de dha fr.a hala de criar hasta la he.d compet.e y haber en cada año 1961 mrs.

En 19. de Julio de 1795. se le p.o ..... 63.. 10..
En 25. de Julio de 1796. se le p.o ..... 57.

Mazenda

En 18 de Maio de 1794 se dio à criar por año vn niño exposito de esta R.l casa llama Benito que ti.e 38 meses à Ju.a de Castro muger de Blas vilasoa vez.a de dha fr.a halo de criar hasta la he.d de 5 años y haber en cada vno 1961 mrs

1.a - En 19. de Julio de 1795. se le p.o ..... 63 .. 10 ..

2.a - En 18. de Julio de 1796. se le p.o ... 57

3.a - En 28. de Julio de 97. llebò la 3.a p.a ..... 33 - 2

Feneció

S.n Julian de Requeixo

En 18 de Maio de 1794 se dio a criar por año una niña exposita de esta R.l casa llamada M.a Rosa que tie.e 74 meses, a Jaz.ta Gonz.s muger de Ant.o San Pedro vez.a de dha fr.a hala de criar hasta la hed. de 5 años y haber en cada uno 1961 mrs

En 1o de Julio de 1795 se le p.o 63

En 1.o de Julio de 1796 se le p.o 57

En 3 de Julio de 1797, se le p.o . . 3

Fenecio

Juan de afuera

En 18 de Maio de 1794 se dio a criar por año a un Niño exposito de esta Real casa llamado Manuel Fran.co que tiene 41 meses a Antonia Mallo muger de Pedro Pereira vecinos de dha frã. hanlo de Criar hasta la hedad de 5. años y auer en cada uno 1961 mrs.

En 12 de Julio de 1795 se le p.o ..... 63..10

En 4. de Julio de 1796. se le p.o ..... 57.

En 12. de Julio de 1797. se le p.o ..... 33..2

Fenecio

S.ta M.a de Ruz

En 18 de Maio de 1794 se dio a criar por año un niño ex
posito de esta R.l casa llamado Jph Luis queti.e 49 meses
à Manuela de Anido muger de Ant.o de Otero vez.a de dha, q.e
halo de criar hasta la hed. compet.e y haber en cada año
1961 mrs

En 8. de Julio de 1795. se le p.o - - - - - - - - - 63 .. 10 ..
En 6. de Julio de 1796. se le p.o - - - - - - 57 ..
En 5. de Julio de 1797. se le p.o - - - - - 33 .. 2

Fenecio

de Ruz

En 18 de Maio de 1794 se dio a criar por año una niña exposita de esta Rl. casa llamada Mª. Antª. que tiene 49 meses à Josefa Garcia muger de Diego Sanchez vezª de dha frã la hà de criar hasta la hedª. competᵉ. y aber en cada año 1961 mrs.

En 8. de Julio de 1795. se le pº - - - - - - - - - - - - " 63 " 10 "

En 6. de Julio de 1796. se le pº. - - - " 57 "

En 5. de Julio de 1797. se le pº - - - " 33 " 2

Fenecio

Sn. Christobal de Abanqueiro

En 18 de Mayo de 1794 se dio a criar por año un niño exposito de esta Rl. casa llamado Agustin q.e t.e 39 meses à Fr.ca de Loxo muger de Christobal santa Maria vez.a de dha fr.a hala de criar hasta la hed. de 5 años y haber en cada uno 1961 mrs

Trajolo muerto en 12. de Marzo de 1795.

En 18. de Julio de 1795. se le pr.o ..... 52..

Christobal de Auarqueiro

En 18 de Maio de 1794 se dio a criar por año a una Niña exposita de esta Real Casa llamada Maria que tiene tr.ª y nueue a Josefa Gonz.s mug.r de Josef sanchez vecinos de dha frã hasta de Criar hasta la hedad Competente y auer en cada año 1961 mr.s

En 17. de Julio de 1795 se le p.º ..... 63 ... 10

En 17. de Julio de 1796. se le p.º 57

En 16. de Julio de 1797. se le p.º ... 33 ... 2

Fenecio

Sn. Juan de Sardiñeiro

En 18 de Maio de 1794 se dio a criar por año una ni
ña exposita de esta Rl. casa llamada Juana Benta.
Margarita que tie. 36 meses a Jazta. Gonzs. muger de Jo.
Lopez vezd. de dha fra. hala de criar hasta la hed. de 5 años
y aber en cada uno 1961 mrs

En 23. de Julio de 1795. se le po. - - - - - - - 63 - - 16
En 24 de Julio de 1796 se le po. 57
En 24. de Julio de 1797 se le po. . . 33 - - 2

Feneció

Sarandon

En 18 de Maio de 1794 se dio a criar por año à un Niño exposito de esta Real Casa llamado Fran.co Caietano que tiene 41 meses a M.a Antonia Nodar mug.r de Pedro Rey vecinos de dha Fr.a hanlo de criar hasta la hedad competente y auer en cada Nro 1961 m.s

En 4. de Julio de 1795. se le p.o . . . . . " 63.....10..

En 6. de Julio de 1796. se le p.o . . . . . " 57..

En 7. de Julio de 1797. se le p.o . . . . . 33.. 2

Fenecio

Sn Miguel de Sarandon

En 18 de Maio de 1794 se dio a criar pr año a una Niña exposita de esta Real Casa llamada Jacoba Josefa que tiene 41 meses a Maria Rey muger de Carlos de Barros vezos de dha frã hanlo de Criar hasta la hedad Competente y hauer en cada año 1961 mrs.

En 4. de Julio de 1795. se le pº ..... 63..
En 6. de Julio de 1796 se le pº ..... 57..
En 6. de Julio de 1797. se le pº ..... 33..

Feneció

Miguel de Sarandon

En 18 de Maio de 1794 se dio a criar por año a un Niño exposito de esta Real casa llamado Andres Ant.º que tiene 41 meses a Maria hermida mug.r de Domingo Nodar de años de dha fr.a hanlo de criar hasta la hedad competente y hauer en cada año 1965 mrs.

En 4. de Julio de 1795. se le p.º - - - - - - - - - - - - 63 ... 10

En 6. de Julio de 1796. se le p.º - - - - - - - - - - 57

En 6. de Julio de 1797. se le p.º - - - - 33 ... 2

Fenecio

45

Sn. Miguel de treos

En 18 de Maio de 1794 se dio a criar por año un niño exposito de esta Rl. casa llamado Jph Ju.o Man.l que tiene 42 meses a Ju.a de Santos muger de Dom.o Suarez vez.a de dos Santos dha fr.a halo de criar hasta la hed. de 5 años y aber en cada uno 1961 mrs.

En 16. de Julio de 1795. se le p.o - - - - - - - - - " 63 "

En 24. de Julio de 1796: se le p.o - - - " 57 "

En 26. de Julio de 1797 se le pagò - - - - - - - 33

Fenecio

Duro

En 18 de Mayo de 1794 se dio à criar por año un niño exposito de esta Rl. casa llamado Pantaleon que tie. 36 meses a Rosa villar muger de Mathias de Insua vez.a de dha fr.a halo de criar hasta la he.d de 5 años y haber en cada uno 1961 mrs.

En 23. de Julio de 1795. se le p.o - - - - - - - - " 63 ... 10

En 24 de Julio de 1796. se le p.o . . . . . 57 . .

En 24. de Julio de 1797. se le p.o . 33 . . 2

Fenecio

San Juan do Campo

En 18 de Maio de 1794 se dio a criar por año a una Niña exposita de esta Real Casa llamada Fran.ca que tiene 59 meses, a Maria de Casa y mug.r de Josef de Noia vecinos de dha fra hanlo de criar hasta la hedad Competente y hauer en Cada año 1961. mrs.

En 16. de Julio de 1795. se le p.o - - - - - - - - " 63.... 10..

En 10. de Julio de 1796. se le p.o - - - - " 57..

En 2. de Julio de 1797. se le p.o .. 33.. ... 2..

Feneció

teban de Queiruga

En 18 de mayo de 1794 se dio a criar por año un niño exposito de esta Rl. casa llamado Josefa que tiene 38. meses a Juana Perez muger de Franco. Queiruga vezd. de dha frd. halo de criar hasta la hed. de 5 años y haber en cada uno 1961 mrs.

En 12. de Julio de 1795. se le pº. . . . . 63 . . 10

En 3. de Julio de 1796. se le pº. 57

En 17. de Julio de 1797. se le pº. . . 33 . . 2

Feneció

Sn. Esteban de Queiruga

En 18 de Maio de 1794 se dio a criar por año una niña exposita de esta Rl. casa llamada Ana Ma. que tie 38 meses à Franca. Martz. muger de Juan Miniño vez de dha fra. halla de criar hasta la hed. de 5 años y aber en cada 1961 mrs

En 12. de Julio de 1795. se le po. - - - - - - - - - - - 63 - 10

En 3. de Julio de 1796. se le po - - - - - - - - - 57

En 17. de Julio de 1797. se le po - - - - 33

Feneció.

a amaño

En 18 de Maio de 1794 se dio à criar por año un niño

exposito de esta Rl. casa llamado Pedro Antº que

tiene 38 meses a Mª Franca Fernez muger de thomas Castillo

vezª de dha frª halo de criar hasta la hedª de 5 años

y haber en cada uno 1961 mrs

En 12. de Julio de 1795. se le pº ... 63 ... 10

Sn. Juan de Botos

En 18 de Maio de 1794 se dio à criar por año un niño
(Manuel) exposito de esta Rl. casa llamado Manl. Antº que tie
52 meses à Josefa Rubª. muger de Manl. Silba halo de
criar hasta la hed. compete. y haber en cada año 1961 mrs

En 11. de Julio de 1795. se le pº. - - - - 63 ... 1
En 12. de Julio de 1796. se le pº. - - - - - - 57 ..
En 12. de Julio de 1797. se le pº. ... 33 ... 2

Feneció

de Sigras

En 18 de Maio de 1794 se dio a criar por año una niña exposita de esta R.l casa llamada Ypha de la concepcion que tie. 46 meses a Ant.a Fern.ez muger de Pedro de Ponte vez.a de dha fr.a hala de criar hasta la he.d compet.e y haber en cada uno 1961 mrs.

En 2. de Julio de 1795. se le p.o ..... 63 .. 10

En 17. de Julio de 1796. se le p.o ..... 57.

En 24. de Julio de 1797. se le p.o .. 39.2

Fenecio

San Nicolas de Cines

En 18 de Mayo de 1794 se dio a criar por año a una Niña exposita de esta Real Casa llamada Fran.ca Maria Vicenta queti.e 43 Meses a Maria do Rio muger de Josef Manteiga vez.os de dha fra. ha lo de criar hasta la hedad competente y auer en cada año 1965 mrs. Entre reng.s Maria Vicenta v.a

En 1.º de Julio de 1795 se le pago 6

En 8. de Julio de 1796. se le p.º - - - - - - - 5

En 10. de Julio de 1797. se le p.º . . . 5

Fenecio

...a de Cañas

En 18 de Mayo de 1794 se dio a criar por año una niña exposita de esta R.l casa llamada Maria que ti.e 45. meses a Ant.a de Riba mug.r de Andres Lopez vez.a de dha fr.a hala de criar hasta la he.d compet.e y haber en cada año 1961 mrs

En 12. de Julio de 1795. se le p.o ..... 63 ... 10

En 25. de Julio de 1796. se le p.o ..... 57.

Santa Maria de Marrozos

En 18 de Maio de 1794 se dio a criar por año a una Niña exposita de esta Real Casa llamada Maria Vitoria que tiene 49 Meses a Maria Dom.ª de Neira muger de Siluestre Villauerde vecinos de dha fr.ª hanlo de criar hasta la hedad de 5 años y auer en cada uno 1961 m.s

En 2. de Julio de 1795. se le p.º 6

En 2. de Julio de 1796. se le p.º ..... 57.

En 2. de Julio de 1797. se le p.º ... 33.

Fenecio

de Lamela

En 18 de Maio de 1794 se dio à criar por año un niño exposito de esta Rl. casa llamado Juan domº. que tiᵉ. 47 meses à Rosa Lopez muger de Josef Mazeira vezᵃ. de dha frᵃ. halo de criar hasta la hᵈ. competᵉ. y haber en cada año 1961 mrs

En 20. de Julio de 1795. se le pº ..... „ 63„ .. 10„

En 11. de Julio de 1796. se le pº ... „ 57„

En 21. de Julio de 1797. se le pº .. 33 .. 2

Feneció

S.ta Maria de Rubin

En 18 de Mayo de 1794 se dio à criar por año un niño expositto de esta R.l casa llamado Josef Roque que tiene 62 meses à Pasqua Nog.a muger de Dom.o vazquas vez.a de dha fr.a halo de criar hasta la hed.d compet.e y haber en cada año 1961 mrs

En 18. de Julio de 1795. se le p.o - - - - - - - - - - - - 63.. 10

En 20. de Julio de 1796. se le p.o - - - - - - 57..

En 16. de Julio de 1797. se le p.o - - 33..

Feneció

de Fl.os

En 18 de Mayo de 1794 se dio à criar por año una ni
na exposita de esta Rl. casa llamada Angela que tie.
41 meses à Geronima Garabal muger de Gabriel Quintans vez.a de dha fa. halo de
criar hasta la hed. de 5 años y haber en cada uno 1961 mrs

En 7. de Julio de 1795. se le po. - - - - - - - 63 ... 10
En 3 de Julio de 1796. se le po. . . . . 57.
En 2. de Julio de 1797. se le po. . 33 . . . 2.

Fenecio

San Clem.te de Mercorin

En 18 de Maio de 1794 se dio a criar por año a un Niño exposito de esta Real Casa llamado Gregorio que tiene 48 meses a Ant.a Pedre muger Pedro Cauanas hanlo de criar hasta la hedad Conpetente y auer en cada año 1961 mrs.

En 24. de Julio de 1795. se le p.o ..... 63.

En 28 de Julio de 1796. se le pagò ..... 57.

En 24. de Julio de 97. se le dio 3.a Papa ..... 33.

Fenecio

n de Lagartones

En 18 de Maio de 1794 se dio a criar por año un niño ex
posito de esta R.l casa llamado Diego que ti.e 53 meses
a M.a de Hermida muger de Fran.co de Pena vez.o de dha fr.a
halo de criar hasta la he.d compet.e y haber en cada año
1961 mrs

En 26. de Julio de 1795. se le p.o - - - - - ,,63,,..10..

En 27. de Julio de 1796. se le p.o - - - ,,57,,

En 26. de Julio de 1797. se le p.o - - 33 - 2

Fenecio

Sn. Esteban de Lagartones

En 18 de Maio de 1794 se dio à criar por año un niño expositos de esta Rl. casa llamado Juan Antº. que tiene 53 meses à Mª. Perª. muger de Christobal de Castro vezª. de dha frª. halo de criar hasta la hedª. competᵉ. y haber en cada año 1961 mrs

En este dia llevó papel duplicado.

En 26. de Julio de 1795. se le pº. - - - - - " 63..

En 27. de Julio de 1796. se le pº - - - - - " 57

En 24. de Julio de 1797. se le pº. - 33.. 2

Feneció

Mart.n de Vilar

En 18 de Maio de 1794 se dio a Criar por año aun Niño exposito de esta Real Casa llamado froilan que tiene 50 a Rosalia de Castro muger de Juan Varela vecinos de dha fra hanlo de criar hasta la hedad competente y hauer en cada año 1961 mrs.

En 12 de Julio de 1795. se le p.o ------ " 63 ... 10 ..

En 17. de Julio de 1796. se le p.o ... 57 ..

En 16. de Julio de 1797. se le p.o . 33 .. 2

Fenecio

Sta. Ma. de Ciquiril

En 18 de Mayo de 1794 se dio a criar por año una niña

exposita de esta Rl. casa llamada Florentina q.e tie. 40 me

ses a Juana Meixeiras muger de Manuel de Conles vez. de dha fra. hala de criar has

ta la hed. compete. y haber en cada año 1961 mrs

En 19. de Julio de 1795. se le p.o . . . . . ,, 63 . . 10.

En 13. de Julio de 1796. se le p.o . . . ,, 57 ,,

En 24. de Julio de 1798. se le p.o . . 33

Fenecio

a Mª de Ciquiril

En 18 de Maio de 1794 se dio a criar p.r año au
niño exposito de esta Real casa llamado Dom.º
que tiene 40 meses a Maria Guimarey mug.r de Nicolas Sueiro vez.a de dha fra.
~~Cuidad~~ halo de Criar hasta la hedad Compten
te y auer en cada año 1961 mrs.

En 14. de Julio de 1795 se le p.º . . . . . 63 . . . 10 .

En 14. de Julio de 1796 se le p.º 57

En 17. de Julio de 1797 se le p.º . . 33 . . 2

Fenecio

46

S.ta M.a de Ciquiril

En 18 de Maio de 1794 se dio à criar por año un niño exposito de esta R.l casa llamado Lor.co Angel que ti.e 40 meses à M.a Guimarei mug.r de Martin Fontenla vez.d de dha fr.a halo de criar hasta la he.d compet.e y haber en cada año 1961 mrs

En 14. de Julio de 1795. se le p.o - - - - - - - - " 63 " ..

En 18. de Julio de 1796. se le p.o - - - - " 57 "

En 19. de Julio de 1797. se le p.o - - - - 33 ... 2

Feneció

...o de Tallas de Castris

En 18 de Maio de 1794 se dio a criar por año un niño exposito de esta Rl Casa llamado Froilan Angel qe tie 48 meses à Ma Ferrol muger de Fco Gra vezo de dha fa halo de criar hasta la hd de 5 años y aber en cada uno 1961 mrs

En 9. de Julio de 1795. se le po ..... 63...10

En 14. de Julio de 1796 se le po ... 57

En 15. de Julio de 1797. se le po ... 33...2

Fenecio

Sta Mª de Nebra

En 18 de Maio de 1794 se dio à criar por año un niño exposito de esta Rl casa llamado Modesto q.e tie 44 meses à Rosa Perez muger de Jph Lorco halo de criar hasta la hed. de 5 años y aber en cada uno 1961 mrs

En 4. de Julio de 1795. se le pº 63

En 3. de Julio de 1796. se le pº 57

En 5. de Julio de 1797. se le pº 9

Fenecio

...zente de Noal

En 18 de Mayo de 1794 se dió a criar por año un Niño exposito de esta Real Casa llam.do Vic.te Luys que tiene 37. meses à Maria Var.a muger de Rosendo Gonz.s vez.a de dha fr.a halo de criar hasta la hed. de 5 años y aber en cada uno 1961 mrs

En 4. de Julio de 1795. se le p.o ..... 63..10.

En 11. de Julio de 1796. se le p.o ... 57..

En 5. de Julio de 1797. se le p.o ... 33..2.

Fenecio

5ta. Maxima de Ribeira

En 18 de Mayo de 1794 se dio a criar por año una niña
exposita de esta Rl. casa llamada Nicolasa que tiene 51
meses a Dom.a Rebolo mug.r de Caiet.o Per.a halo de criar
hasta la hed. compet.e y haber en cada año 1961 mrs

En 12 de Julio de 1795 se le p.o . . . . . 63.
En 24. de Julio de 1796. se le p.o . . . . . "
En 9. de Julio de 1797. se le p.o . . . . . "

Fenecio

Rl. de Sar

En 18 de Mayo de 1794 se dio a criar por año un niño expo
sito de esta Rl. Cas llamado Ito. que tie. 39 meses à Manla
Gato mug. de Benito Buxan vez.a de dha fr.a halo de criar hasta
la hed. de 5 años y haber en cada uno 1961 mrs

En 29 de Julio de 1795. se le pº - - - - - - - - ,, 63 .. 10 ..

En 30. de Julio de 1796. se le pº - - - ,, 57 ,,

En 30. de Julio de 1797. se le pº - - 33 . . 2

Fenecio

Sn. Julian de Beba

Estàn equivocados los nres. de los Pes. de esta Expósita. Vease lo anotado en el Libro de distribucion fº 91.

En 18 de Maio de 1794 se dio à criar por año un nina exposita de esta Rl. casa llamada Termina que tiene 56 meses à Paula Rioboo mugr. de Manl. Martz. vezª. de dha frª. hala de criar hasta la hed. de 5 años y haber en cada uno 1961 mrs

En 16. de Julio de 1795. se le pº. . . . . " 63 . . 10

En 13. de Julio de 1796. se le pº . . . . . " 57 "

En 24 de Julio de 97. se le dio 3ª. y vltª. pª. . . . . 33 " 2

Fenecio #

Cruz de Leson

En 18 de Maio de 1794 se dio a criar por aña a una Niña exposita de esta Rl. Casa llamado Maria Manuela que tiene 38 a theresa Armental muger de Roque Fariña vecinos de dha fra halo de criar hasta la Edad Competente y auer en cada año 1961 mrs.

En 12. de Julio de 1795 ..... pº ..... 63 - 10

En 21. de Julio de 1796. se le pº - - - - - .. 57.

En 16. de Julio de 1797. se le pº . . 33 . . 2

Fenecio

Sn. Martin de Forcarey

En 18 de Mayo de 1794. se dio a criar por año un niño exposito de esta Rl. casa llamado Domo. Anto. que tie. 61 meses a Ma. Anta. Pichel muger de Grego. Canabal vezda. de dha fra. halo de criar hasta la hd. compete. y haber en cada año 1961 mrs

En 1o. de Julio de 1795. se le pagó ..... 63.. 10..

En 2. de Julio de 1796. se le po. ..... 57..

En 3. de Julio de 1797. se le po. ..... 33..

Fenecio

...in de Torcarey

En 18 de Maio de 1794 se dio à criar por año un niño exposito de esta R.l casa llamado Ant.o que ti.e 61 meses à M.a Cosme muger de Man.l Chamosa vez.o de dha fr.a halo de criar hasta la he.d compet.e y haber en cada año 1961 mrs

En 1.o de Julio de 1795. se le p.o ..... 63... 10..

En 2. de Julio de 1796. se le p.o ..... 57..

En 3. de Julio de 1797. se le p.o ..... 33... 2

Feneció

5.ta Eulalia de Lueiro

En 18 de Maio de 1794 se dio a criar por año una niña exposita de esta R.l casa llamada M.a que tie.e 37 meses à Ph.a Estebez mug.r de Mathias vargo vez.a de dha fr.a hala de criar hasta la he.d de 5 años y haber en cada uno 1961 mrs

En 24 de Julio de 1795 se le p.o . . . . . 63 . . 10

En 5. de Julio de 1796. se le p.o . . . 57

En 16. de Julio de 1797. se le p.o . . 33 . . 2

Feneció

de Piutis de vilaboa

En 18 de Maio de 1794 se dio a criar por año vn niño exposito de esta Rl. Casa llamdo. Jph Bento q. tiene 41 meses a Ma. Gra. muger de Antº. Galan vezº. de dha fra. halo de criar hasta la hed. de 5 años y haber en cada vno 1961 mrs

En 14. de Julio de 1795. se le pº - - - - - - - - - - - - - - - - - 63 - - 10

En 9. de Julio de 1796. se le pº - - - - - 57 - -

En 8. de Julio de 1797. se le pº - - - - - 33 - - 2

Fenecio

5.to thomas dela villa de Caldas

En 18 de Maio de 1794 se dio a criar por año un niño exposito de esta Pl. Casa llamado Christobal Pantaleon q.e tie. 46 meses à Bernarda Varr.a muger de Jph Blanco vez.a de dha fr.a halo de criar hasta la he.d de 5 años y haber en cada uno 1961 mrs

En 5. de Julio de 1795 se le p.o ..... 63.. 1
En 24 de Julio de 1796. se le p.o ..... 57.

de Parada

En 18 de Maio de 1794 se dio à criar por año un niño expos
to de esta Rl casa llamado theodoro que tie 59 meses
à Rosa Carbon muger de Albto Nodar vezd de dha fra
halo de criar hasta la hed compete y haver en cada año 1961 mrs

En 13 de Julio de 1795 se le pº . . . . . 63 . . 10
En 3 de Julio de 1796 se le pº 57
En 8 de Julio de 1797 se le pº . . . . . 33 . . 2

Fenecio

5.n Esteban de Sayar

En 18 de Mayo de 1794 se dio à criar por año una niña exposita de esta R.l casa llamada M.a de los Dolores que tie.e 43 meses à Ju.a Garrido muger de Alb.to Crespo hala de criar hasta la he.d de 5 años y aber en cada uno 1961 mrs

En 24 de Julio de 1795 se le p.o - - - - - - " 63 ... 10 "

En 24 de Julio de 1796 se le p.o . . . . . 57 . .

En 24 de Julio de [illegible] se le dio ult.a p.a . . . . 33 - 2

Ferrecio

Sin de Salda

En 18 de Mayo de 1794. sedio dezima por diz una niña
exposita de esta Pl.a casa llamada Mª. Teresa f.a tr.a 43
meses à Ana Paz muger de Matz.to Perez vez.a de esta fr.a ha
la de criar hasta la hed.a de 5 años y haber en dha una 1761 mrs.

En 24 de Julio de 1795. selep.o ---------- " 63 " " 10 "

n
5. Fu.º de Cambeda

En 18 de xuño de 1794 sedio à criar por año una niña co
ponita deesta Rl. casa llamada Xiangaxita que tem. 36 meses
è clara de Lema muger de P.h.e Ribeira vez.a deshe fr.a hala
de criar hasta la hed.e de 5 años y haber encada uno 1961 mm

En 14. de Julio de 1795. sele p.º ..... 11 63.
En 5. de Julio de 1796. sele p.º 57 11
En 1.º de Julio de 1797. sele p.º ..... 33.

Fenecio'.

de Tallas de Arzon

En 18 de Mayo de 1794 se dio à criar por año una niña ex
posita de esta Rl. casa llamado Ramon que tie. 37 meses a Ma.
de Fontes muger de Manl. de Insua vezd. de dha Fra. halo de
criar hasta la hd. de 5 años y haber en cada uno 1961 mrs

1a. En 25. de Julio de 1795. se le pº. - - - - - - - - - - - - - 63 ... 10
2a. En 24. de Julio de 1796. se le pº. - - - - - - - - - - - - - 57 ... 2
3a. En 25. de Julio de 97. llebo la ultª. - - - - - - - - - - - - 33 ... 2

Fenecio

Sn. vizte. de Aranton

En 18 de Mayo de 1794 se dio à criar por año un niño ex-
posito de esta Rl. casa llamado Gregº. quetc. 49 meses à Antª.
Espasandin muger de Domº. Arosa vezª. de dha frª. vezª. de dha
frª. halo de criar hasta la hedª. de 5 años y haber en cada uno 1961 m

1ª. En 30. de Julio de 1795. se le pº. - - - - - - - - - - 6[illegible]
2ª. En 25. de Julio de 1796 se le pº. - - - - - - - - - - 57
3ª. En 26. de Julio de 97. llebó la vltª. - - - - - - - - - - - - 33

Genesio

de Luaña

En 18 de Mayo de 1794 se dio a criar por año un niño exposito de esta Rl. casa llamado Santos que tiene 89 meses a Victoria Gomez mugr. de Diego Vidal vezª. de dha frª. halo de criar hasta la hd. de 5 años y haber en cada uno 1961 mrs

1ª En 19. de Julio de 1795. se le pº 63 10

2ª En 7. de Julio de 1796. se le pº 57

3ª En Julio de 97. se le dio la 3ª 33 2

Fenecio

S.n Pedro de Nos

En 18. de Maio de 1794 se dio a criar por año un niño exposito de esta R.l casa llamado Manuel que ti.e 40 meses à M.a Freire muger de Pedro Cacharo vez.a de dha f.a halo de criar hasta la he.d de 5 años y aber en cada uno 1961 mrs

(Julio) En 28. de Julio de 1797 cobró lo correspondiente à las 3. pagas de 2.a clase 153

Feneció

a M.ª de Folgoso

En 18 de Mayo de 1794 se dio a criar p.r año a un Niño exposito de esta R.l Casa llamado Camilo que tiene 57. meses. a Ben.ta fernandez mug.r de Lucas Caam.a vecinos de dha fr.a tranlo de criar hasta la hedad Conpetente, y auer en cada año 1965 mrs

En 25. de Julio de 1795. se le p.o - - - - - - - - 63... 10

En 27. de Julio de 1796. se le p.o - - - - 57

En 29. de Julio de 1797. se le p.o - - 33 - - 2.

Fenecio

Sn. Pedro de Muro

En 18 de Maio de 1794 se dio à criar por año un niño exposito de esta Rl. casa llamado Vizte. q. tie. 37 meses à Josefa Perez muger de Manl. Mariño vezd. de dha fra. hallo de criar hasta la hd. de 5 años y aber en cada uno 1961 mrs

En 11. de Julio de 1795. se le pro. ---- 63.... 15

En 10. de Julio de 1797. se le pagó lo correspondie. a los años de 96. y el mismo de 97. por 2a. y 3a. pagas - - - - - 90.... 2

Feneció

e Muro

En 18 de Maio de 1794 se dio a criar por año una ni
ña exposita de esta Rl. casa llamada Ma. Ygna. Antª. Caietª
que tiene 37 meses à Juana Perez muger de Manuel
Martinez vezª. de dha frª. hala de criar hasta la
hedad de 5 años y haber en cada uno 1961 mrs

En 11. de Julio de 1795 se le pº - - - - - - - - ,, 63 .. 10

En 10. de Julio de 1797 por las pa-
gas 2ª. y 3ª. ultimas - - - - - - 90 ... 2

Feneció

San Juan de Caruia

En 18 de Maio de 1794 se dio a criar por
a una Niña exposita de esta Rl. Casa llamada M.
Antª. vizenta que tiene 73 meses a Clara fernandez mugr.
de Jacobo Garcia vezº de dha fra hala de Criar hasta
la hedad de 5 años y auer en cada Vno 1961 mrs.

En 5. de Julio de 1795. se le pº ... 63 ... 1

En 7. de Julio de 1796. se le pº ... 57

En 5. de Julio de 1797. se le pº ... 33

Fenecio

Cousame

En 18 de Maio de 1794 se dio à criar por año un niño exposito de esta Rl. casa llamado Jph Antº que tiene 38 meses à Ygna. de Otero muger de Manl. de Yermo vezd. de dha Fxa. halo de criar hasta la hed. de 5 años y aber en cada uno 1961 mrs

En 19. de Julio de 1795. se le pº - - - - - - - - " 63 " - - 10 "

En 19. de Julio de 1796. se le pº. - - - " 57 "

En 24. de Julio de 1797 se le pº - - 33 - - 2

Fenecio

Sn. Juan de Lousame

En 18 de Maio de 1794 se dio a criar por año una niña exposita de esta Rl. casa llamda. Ma. thomasa que tie. 38. a Jetrudis de otero muger de Franco. de Castro vezd. de dha fra. hasta la hed. de 5 años y haber en cada uno 1961 mrs

En 19. de Julio de 1795. se le pro. - - - - - - - - - ,, 63,, 10,,

En 17. de Julio de 1796. se le pro. - - - - - ,, 57,,

En 24. de Julio de 1797. se le pro. 33. -

Fenecio

Ouasantas

En 18 de Maio de 1794 se dio a criar por año una niña exposita de esta Rl. casa llamada Ma. de el Carmen q.e tie. 51 meses a Ben.ta Perez muger de viz.te de vilas vez.a de dha fr.a hala de criar hasta la hedad de 5 años y haber en cada uno 1961. mrs

En 5. de Julio de 1795. se le p.o ..... 63.. 10..

En 24. de Julio de 1776 se le p.o .. 57..

En 24. de Julio de 1777. se le p.o 33.. 2.

Fenecio

Sn. Christobal de Camposangos

En 18 de Maio de 1794 se dio a criar por año un niño exposito de esta Rl. casa llamado Jph que tie. 41 meses a Antª. Fernez. muger de Ferndo. Gonzs. vezª. de dha. frª. halo de criar hasta la hed. de 5 años y haber en cada uno 1961 mrs

En 5. de Julio de 1795. se le pº. - . . . . . 63 . . . 10 „

En 6. de Julio de 1796. se le pº. - . . . . . 57 „

En 8. de Julio de 1797. se le pº. . . . 33 . . 2

Fenecio

de Sorrizo y Barrañan

En 18 de Maio de 1794 se dio a criar por año a una Niña exposita de esta Real Casa llamada Juana que tiene 46 meses a Maria Garcia muger de Josef Martez vezos de dha frã hanla de criar hasta la hedad competente y auer en cada año 1965 mrs

En 5. de Julio de 1795: se le pº. - - - - - - - - - 63 - - 10

En 14. de Julio de 1796. se le pº - - 57

En 24. de Julio de 1797 se le pº - - 33 - 2

Fenecio

San Estevan de Moras

En 18 de Maio de 1794 se dio a criar por año a una Niña exposita de esta Real Casa llamada Maria Juaquina que tiene 44 meses a Antonia de Naia mug.r de Bxme Vasquez vez.o de dha fra halo de Criar hasta la hedad Conpetente y auer en Cada año 1961 mrs.

En 27. de Julio de 1795. se le p.o ..... 63...

En 26. de Julio de 96. p.o ..... 57.

En 26. de Julio de 1797 se le p.o ... 33.

Feneció

t.z de Rudis

En 18 de Mayo de 1794 se dio de alta por año una niña expósita de esta Rl. casa llamada Ygnacia Paula la q.l tiene 50 meses de Fr.ca da Fraga muger de Sebastian Varela, y la q.l se le da por hallarse de ama hasta la hedad de 5 años y haver en cada uno 136 rrs

Los empadronados p.r esta Expósita, son Franca Vello, muger de Antonio Boo, y aunque tiene una Nota, de q.e Pasqua da Fraga, muger de Sebastian Varela, era la q.e havia de cobrar, consta p.r Certificacion del Paroco, q.e la Franca Vello empadronada, es la q.e cuida de dha. Expósita, y viene a cobrar.

En 25. de Julio de 1795. selep.s - - -

2

Certifico yo dn. Pablo Rodriguez Cura
Parrocho dela frã de Sn. Martin de Rodiz
averme informado de una niña exposita
llamada Josepha Rita Paula, entregada pa.
su lactancia y cria a Frant.o Boo y su mu
ger Franca Vello vzos del Barazal de
arriva de esta frã la qe. se halla bien
cuidada: Y lo mismo de Joseph Rei en
tregado a Joseph da Fraga y su muger
Pascua Fernandez vzos del Lugr. de Abe
leira tambien desta frã. los qe. me pi
dieron, qe. pr. ser penoso llebar dhos ex-
positos ala aspeccion de quien deven
en el Rl. Hospital de Santiago in
formase lo qe. me consta se serverdad
y pa. q. conste lo firmo en mis casas Recto
rales a vte. y tres de Julio de nobenta
y cinco — Pablo Rodriguez

Sn. Martin de Rudis

En 18 de Maio de 1794 se dio a criar por año un niño exposito de esta Rl. casa llamado Josef que tie 50 meses à Pasqua Fernandez da Fraga muger de Josef de Fraga vezª. de dha frª. halo de criar hasta la hed. compete y haber en cada año 1961 mrs

En 28. de Julio de 1795. se le pº - - - - - - - - - " 63 . . . 10 "

En 29. de Julio de 1796. se le pº - - - - - " 57 "

En 29. de Julio de 1797. se le pº . . 33 . . . 2.

Feneció

...n de Almeiras

En 18 de Mayo de 1794 se dio a criar por año un niño
exposito de esta R.l casa llamado Ben.to q.e tu.e 44 me
ses à Ju.a de España muger de Lor.co de Souto vez.a de dha
fr.a halo de criar hasta la h.d compet.e y haber en cada
año 1961 mrs

Sn. Christobal de Donbodan

En 18 de Maio de 1794 se dio a criar por año vna niña
exposita de esta Rl. casa llamada Margarita q.e tie
51 meses á Rosa duro muger de Ant.o Per.a vez.a de dha
fa. hala de criar hasta la hed. compet.e y haber enca
da año 1961 mrs

En 26. de Julio de 1795. sele p.o - - - ,, 63... 10

En 27. de Julio de 1796. sele p.o - - - ,, 57,,

En 27. de Julio de 1797. sele p.o - - 33 .. 2

Fenecio

a de Couso

En 18 de Mayo de 1794 sedio dezidir por daño un niño
expuesto de esta Rl. casa llamado Andres q.e tr.e 135 me
ses à Md. Colsada muger de Fx.co seoane vez.a desha
fd.a halo dezidir hasta la hé.a compet.e q haver en cada
año 1961 mrs

En 24. de Julio de 1795. sele p.o ---------- „ 63... 10„

En 24. de Julio de 1796. sele p.o ... „ 57..

En 24. de Julio de 1797 sele p.o 33... 2.

Fenecio'

5ta. Mta. dela Junquera

En 18 de Mayo de 1794 se dio a criar por año un niño exposito de esta Rl. casa llamado Fco. Mta. de el Carmn. q. tie. 36 meses à Lucia de Lema muger de Manl. Lousame vezª. de dha. fra. halo de criar hasta la hed. de 5 as. y haber en cada uno 1961 mrs

En 23. de Julio de 1795. se le pº. - - - - - - ,,63,,..10.

En 24. de Julio de 1797. se le pº. por los años de 96. y el mismo de 97 - - - - 90 ... 2

Fenecio

...enzo de Seira

En 18 de Maio de 1794 se dio à criar por año una nina exposita de esta Rl. casa llamda. Antª. q.e tie. 42 meses à Mª. Pardal muger de vizte. Agraiar vezª de dha frª. hala de criar hasta la hed. de 5 as. y haber en cada uno 1961 mrs

En 12 de Julio de 1795 se le pº ..... 963...10

En 21. de Julio de 1796. se le pº ..... 57..

En 23. de Julio de 1797. se le pº 33..2.

Feneció

San Pedro de Buxantes

En 18 de Maio de 1794 se dio a criar por año a una Niña exposita de esta Rl. Casa llamada Nicolasa que tiene 36 meses a Luisa Perez mugr. de Lorenzo Ceruan vezos. de dha fra. hanlo de Criar hasta la hedad conpetente y auer en cada año 1961 mrs.

En 12. de Julio de 1795. se le pº - - - - - - „ 63 . . 10

En 24. de Julio de 1796. se le pº . „ 57 „

En 18. de Julio de 1797. se le pº . . 33 . . 2

Feneció

...to de Arcos

En 18 de Maio de 1794 se dio a criar p.r año a un Niño exposito de esta R.l Casa llam.o Pedro que tie.e 47 meses a thomasa R.ez mug.r de Ju.o Fern.ez vez.os de dha fra halo de criar hasta la edad de 5 años y auer en cada uno 1965 mrs.

En 6. de Julio de 1795. se le p.o ..... " 63..10..

En 10. de Julio de 1796. se le p.o ..... " 57..

En 12. de Julio de 1797. se le p.o ..... " 33...2.

Feneció

...rina de Junio

En 18 de Maio de 1794: Maria thorrado mug.r de Josef de santos queda encargada de thomasa exposita he.d 37 p.a continuar su crianza por el tiempo correspondi.e y hauer las pagas respectibas

Pagosele el año de 95 ..... " 63..10

En 10. de Julio de 1797. se le pagaron las 2. pagas respectivas a 96. y el mismo 97 ..... 90.....2

Feneció

8.

Sn. Esteban de Sueyro.

En 18. de Mayo de 1794. Maria Garcia, muger de Juan Presedo, queda encargada de Joaquin, Expósito, por 2a. clase, edad 42. meses, para continuar su crianza por el tiempo correspondiente, y haver las pagas respectivas.

En 23. de Julio de 1797. por 1a. 2a. y 3a. pagas, cobró - - - - - - - - - - - - 15

Feneció

...ria de Tanza.

En 18. de Mayo de 1794. Francisca Barreiro, muger de Francisco Tanoira, queda encargada de Maria Josepha, Expósita, por 2ª clase, edad 49. meses, para continuar su crianza por el tiempo correspondiente, y haver las pagas respectivas.

En 23. de Julio de 1795. se le pº - - - - - - - - - 63.. 10..

En 30. de Julio de 1796. se le pº - - - - 57..

En 24. de Julio de 1797. se le pº - - 33. 2

Feneció

t

Expósitos que pasan por año en el de 179

Sta. Maria de Siabreso, y Besesos.

En 18. de Mayo de 1795. - Andrea Mazas, muger de Fran-
cisco Lopez, queda encargada de Vicenta, Expósita, por
clase, edad 37. meses, para continuar su crianza por el
tiempo correspondiente, y haver las pagas respectivas.
trajola muerta en 11. de Septe. de 1795.
En 8. de Julio de 1796. se le pº. hta. dho. dia.

Cesó

de Siabreso, y S.n Felix de Beseos.

18. de Mayo de 1795. Maria Pousada, muger de Felipe Casal, queda encargada de Domingo, Expósito por 2.a clase, edad 37. meses, p.a continuar su Crianza por el tiempo correspondiente, y haver las pagas respectivas.

En 8. de Julio de 1796. sele p.o ..... 463.. 10.

2.a ... En 4. de Julio de 1797. sele p.o ..... 57.

En 2. de Julio de 98. sele p.o ..... 33 = 2

Fenecio!

S.n Pedro de Dimo.

En 18. de Mayo de 1795. - María Fontenla, mujer de Joseph Castaño, queda encargada de Melchora Expósita por 2.a clase, edad 42. meses, p.a continuar su Crianza, el tiempo correspondiente, y haver las pagas respectivas

1.a En 20. de Julio de 1796. sele.s ..... "

2.a En 24. de Julio de 1797. sele.s

Dha. María Fontenla traspo muerta la referida Expósita Melchora en 24. de Febrero de 1798.

En 21. de Julio de 98. sele.s h.ta dho. dia

Fenecio'

de Lois.

En 18. de Mayo de 1795. Maria Antonia Diaz, muger de Joseph Mosteiro, queda encargada de Jacinta, Expósita, por 2ª clase, edad 44. meses, para continuar su crianza por el tiempo correspondiente, y haver las pagas respectivas.

1ª. En 24. de Julio de 96. se le pº ..... Do 63 = 10

2ª. En 21. de Julio de 1797. se le pº ..... Do 57.

En 26. de Julio de 98. se le pº ..... Do 33 = 2

Fernº

S.n Felix de Lois.

Esta p.da se halla duplic.da al f.o 542. b.to y alli rixe, y no esta.

En 18. de Mayo de 1795. - Manuela Parada, muger de Andres do Porto, queda encargada de Joseph Antonio Expósito, por 2.a clase, edad 44. meses, p.a continuar su crianza por el tiempo correspondiente, y haver las pagas respectivas.

...na de Bascuas.

En 18. de Mayo de 1795. - Rosa de Arosa, muger de Benito Brandariz, queda encargada de Roque, Ex-...sito, por 2ª clase, edad 60. meses, para continuar su crianza, y haver las pagas respectivas.

1ª En 10. de Julio de 1796. se le pº ..... D 63. 10

2ª En 10. de Julio de 1797. se le pº ..... D 57.

En 20 de Julio de 1798. se le pº - 33. 2.

Fenecio

Sn. Martin de Gargantans.

En 18. de Mayo de 1795. Manuela Nuñez, muger
Joaquin Fariña, queda encargada de Pasqual, Josep
del Carmen, Expósito, pr. 2a. clase, edad 44. meses,
continuar su crianza por el tiempo correspondien
y haver las pagas respectivas.

1a. En 25. de Julio de 96. ... se le pa. ..... D
2a. En 25. de Julio de 97. llebó 2a. pa. ..... D
En 25. de Julio de 98. se le pa ...

Fenecio

...uel de Catoyra.

En 18. de Mayo de 1795. - Josefa Duro, muger de Miguel del Rio, queda encargada por Antonia, Expósita, por 2ª clase, edad 44. meses, pª continuar su crianza por el tiempo correspondiente, y haver las pagas respectivas.

1ª.. En 20. de Julio de 1796. se le pº - - ,,63.. 10.

2ª.. En 22. de Julio de 1797. se le pº - - - - - - ,,57

En 21. de Julio de 1798. se le pº - - 33 : : 2

Fenecio

Santiago de Sisamo

En 18. de Mayo de 1795.- María Suarez, mujer de Francisco Rodriguez, queda encargada de Francisco Manuel, por 2ª. clase, edad 44. meses, pª. continuar su crianza por el tiempo correspondiº., y haber las pagas respectivas.

1ª.- En 27. de Julio de 1796. reclº. - - -

ria de Cortegada.

En 18. de Mayo de 1795. Juana Rodriguez, muger de Manuel Garcia, queda encargada por Domingo, Expósito, por 2ª. Clase, edad 37. meses, pª. continuar su crianza por el tiempo correspondiᵉ., y haver las pagas respectivas.

En 24. de Julio de 1796. se le pº. . . . . " 63 . . 10.

En 28. de Julio de 1797. se le pº . . . . . " 57.

En 24. de Julio de 1798. se le pº. . 33 . . 2

Fenecio

Sta. Maria de Cortegada

En 18. de Mayo de 1795: Antonia Fondevila, muge de Domingo Fernandez, queda encargada de Melchor Expósito, por 2a. clase, edad 37. meses, por el tiempo correspondiente, y haver las pagas respectivas.

1a... En 24. de Julio de 1796. se le pº. - - - - 63.

En 28. de Julio de 1797. se le pº - - - - 57

ente de Entines.

En 18. de Mayo de 1795. Josepha Martinez y Fernandez, muger de Antonio Fontenlos, queda encargada de Theresa, expósita, por 2ª clase, edad 38. meses, para continuar su crianza por el tiempo correspondiente, y haver las pagas respectivas.

En 2. de Julio de 1796. se le pº ..... 63... 10

2ª... En 1º de Julio de 1797. se le pº ... 57.

2ª... En 7. de Julio de 98. se le pº 33. 2

Feneció.

Santa Maria de Portas.

En 18. de Mayo de 1795. Benita Fontan, muger de Eusebio de la Fuente, queda encargada de Antonia, Expósita, por 2ª. clase, edad 43. meses; para continuar su Crianza por el tiempo correspondiente, y haver las pagas respectivas.

1ª P. En 10. de Julio de 1796. . . . . 63.

2ª. En 11. de Julio de 1797. se le pº. . . . 57.

En 11. de Julio de 1798. se le pº. 33.

Fenecio

de Dodro

En 18 de Mayo de 1795. Maria Martz muger de Bento Domez. queda encargada de Manuel exposito de 2a. clase hed. 41 meses para continuar su crianza por el tiempo correspondie. y haber las pagas respectibas.

1a. En 16. de Julio del 1796. se le pº ... 63 ... 10.

2a. En 6. de Julio del 1797. se le pº ... 57.

En 7. de Julio del 1798. se le pº ... 33 ... 2.

Feneció.

San Esteban de Cesullas.

En 18. de Mayo de 1795. Juana Rodriguez, mu-
ger de Mathias Moreiras, queda encargada de
Maria Rosa Micaèla, Expósita, por 2ª clase, edad
16. meses, para continuar su crianza por el
tiempo correspondiente, y haver las pagas respectivas.

1ª.- En 14. de Julio de 1796. telep° - - - - - - - " 63.
2ª.- En 24. de Julio de 1797. telep° - - - 57.
En 30. de Julio de 1798. telep° - 33.

Fenece

Esteban de Cesullas.

En 18. de Mayo de 1795. Manuela Figueroa, muger de Francisco de Orense, queda encargada de Pedro Juan, Expósito, por 2ª clase, edad 46. meses, para continuar su crianza por el tiempo correspondiente, y haver las pagas respectivas.

1ª. En 14. de Julio de 1796. se le pº. . . . . 63 . . . 10.

2ª. En 24. de Julio de 1797. se le pagó - - - - - - - 57.

En 24. de Julio de 98. se le pº. . 33 . . . 2

Fenecio

Santa Maria de Abades.

En 18. de Mayo de 1795. Rosa Fernandez, muger de Mathias Mariño, queda encargada de Alberta Angela, Expósita, por 2ª. clase, edad 37. meses, pª. continuar su crianza por el tiempo correspondiente, y haver las pagas respectivas

1ª... En 19. de Julio de 1796. se le pº. 63

2ª... En 22. de Julio de 1797. se le pº . . . 57

En 22. de Julio de 1798. se le pº . . 33.

Fenecio

a Maria de Filgueira.

En 18. de Mayo de 1795. Francisca Fernandez, muger de Joseph Dieguez, queda encargada de Antonio Maria Josef, Expòsito, por 2ª clase, edad 36. meses, para continuar su crianza por el tiempo correspondiente, y haver las pagas respectivas.

2ª... En 13. de Julio de 1797. por 1ª y 2ª pagas sele satisficieron . . . . . 120 ... 10.

a ... En 13. de Julio de 1799. sele pº . . 33 ... 2.

Fenecio

Santa Maria de Filgueira

En 18 de Mayo de 1795. Josepha taboada, muger de Antonio Pampin, queda encargada de Francisco, expósito, por 2ª clase, edad 36. meses, para continuar su crianza por el tiempo correspondiente, y haver las pagas respectivas.

1ª y 2ª ... En 13. de Julio de 1797. pr. 1ª y 2ª pagas .. 120 ...
3ª .. En 13. de Julio de 1799. se le pº ... 33 ...

Fenecio

Vicente de Vimianzo.

En 18. de Mayo de 1795. Raphaèla Perez, muger de Juan Caamaño, queda encargada de Juan Antonio, Expósito, por 2ª clase, edad 46. meses, pª continuar su Crianza por el tiempo correspondiente, y haver las pagas respectivas.

1ª... En 25. de Julio de 1796. se le pº ... " 63 ... 10
2ª... En 13. de Julio de 1797. se le pº ... " 57.
3ª... En 17. de Julio de 98. se le pº ..... " 33 = 2

Santiago de taboada.

En 18. de Mayo de 1795. Ana Conde, muger de Francisco Paz, queda encargada de Joseph Maria, Expósito, por 2ª clase, edad 37. meses, pª continuar su crianza por el tiempo correspondiente, y haver las pagas respectivas.

1ª.. En 29. de Julio de 1796. se le pº - - - - - - - 63 ... 10

En 27. de Julio de 1797. se le pº .. 57.

En 13. de Julio de 1798. se le pº. 33 ... 2

Fenecio

t

ta Maria de Nigoy

En 18. de Mayo de 1795. Pasqua Maceira, muger de Angel Rosende, queda encargada de Francisco, Expósito, por 2ª clase, edad 36. meses, para continuar su Crianza por el tiempo correspondiente, y haver las pagas respectivas.

1ª... En 3. de Julio de 1796. se le pº ..... 63... 10.
2ª... En 2. de Julio de 1797. se le pº ... 57..
En 8. de Julio de 1798. se le pº ... 33... 2.

Feneció

San tomè de Sorribas.

En 18. de Mayo de 1795. Manuela Bustelo muger de Joseph Bustelo, queda encargada de Maria Josefa, Expòsita, por 2ª clase, edad 42. meses, para continuar su crianza por el tiempo correspondiente, y haver las pagas respectivas.

1ª... En 6. de Julio de 1796. se le pº - - - - - - - - " 63... 10

2ª... En 24. de Julio de 1797. se le pº ... 57.

En 10. de Julio de 1798. se le pº ... 33... 2

Fenecio

s de Zas

En 18 de Maio de 1795 Maria Perez muger de Lor.co de Antelo queda encargada de M.a Fr.ca exposita por 2.a clase hedad 46 meses p.a continuar su crianza por el tiempo correspondi.e y haber las pagas respectibas

1.a... En 25. de Julio de 1796. se le p.o ... 63 ... 10

2.a... En 24. de Julio de 1797 se le pagó ... 57.

En 25. de Julio de 1798. se le p.o ... 33 ... 2

Fenecio

S.ta M.a de Couso

En 18 de Mayo de 1795. Maria de Pazos muger de Pedro de Otero queda encargada de Marta Josefa de h.d de 104 meses exposita de 2.a clase p.a continuar su crianza por el tiempo corres pond.te y haber las pagas respectibas

1.a... En 25. de Julio de 1796. se le p.o ..... 63... 10

2.a... En 11. de Julio de 1797. se le p.o ..... 57...

En 8. de Julio de 1798. se le p.o ... 33... 2

Fenecio

ayo de Lodeiro.

En 18. de Mayo de 1795. Juana Rodriguez, muger de Pedro Quintans, queda encargada de Christobal, Expósito, por 2ª. Clase, edad 36. meses, para continuar su crianza por el tiempo correspondiente, y haver las pagas respectivas.

1ª.... En 14. de Julio de 1796. se le pº. - - - " 63... 10.
2ª.... En 20. de Julio de 1797. se le pº. .. 57.
En 23. de Julio de 1798. se le pº. 33... 2

Feneció

San Felix de Sales.

En 18. de Mayo de 1795. Dominga Rosende, muger de Julian Gomez, queda encargada de Antonio, Expósito, por 2ª clase, edad 39 meses, para continuar su Crianza por el tiempo correspondiente, y haver las pagas respectivas.

1ª.... En 13. de Julio de 1796. se le pº ..... 63 ... 10

2ª.... En 13. de Julio de 1797. se le pº 57. 8

En 9. de Julio de 1798. se le pº ..... 33 ... 2

Fenecio

...x de Sales.

En 18. de Mayo de 1795. Francisca Mogo, muger de Juan torre, queda encargada de Maria, Exposita, por 2ª clase, edad 39. meses, para continuar su crianza por el tiempo correspondiente, y haver las pagas respectivas.

1ª... En 13. de Julio de 1796. se le pº... 63 ... 10..
2ª... En 13. de Julio de 1797. se le pº ... 57.
En 9. de Julio de 1798. se le pº ... 33. - 2

Fenecio

San Miguel de Moreira.

En 18. de Mayo de 1795. Rosa Carbòn, muger de Andres Gestòso, queda encargada de Joseph, Expósito, por 2ª clase, edad 39. meses, para continuar su crianza por el tiempo correspondiente, y haver las pagas respectivas.

1ª... En 7. de Julio de 1796. se le pº - - - - - - - - - - 63

2ª... En 24. de Julio de 97. se le dio 2ª pª - - - - - - - - 57.

En 24. de Julio de 98. se le pº - - - 33

Fenecio

Balga

En 18 de Mayo de 1795 Maria Garcia mug.r de Juan de Castro queda encargada de Pedro Ant.o exposito de 2.a clase edad 44 meses p.a continuar su crianza por el tiempo correspondie y haber las pagas correspondies

1.a .. En 12. de Julio de 1796. se le p.o ..... 63 .... 10.

2.a .. En 8. de Julio de 1797. se le p.o ..... 57.

En 9. de Julio de 1798. se le p.o ... 33 .. 2

Fenecio

San Juan de Grisòa.

En 18. de Mayo de 1795. Manuela Vazquez, muger de Andres Pose, queda encargada de Roque, Expósito, por 2ª clase, edad 46. meses, para continuar su crianza por el tiempo correspondiente, y haver las pagas respectivas.

1ª.. En 7. de Julio de 1796. se le pº - - - - - - - - " 63 "

2ª.. En 16. de Julio de 1797. se le pº - - - - " 57.

En 19. de Julio de 1798. se le pº - - - 33.

Fenecio

...iago de Gresande.

En 18. de Mayo de 1795. Rafaèla Gomez, muger de Joseph Ferreiro Gonzalez, queda encargada de Miguel, expósito por 2ª. clase, edad 36 meses, pª. continuar su crianza por el tiempo correspondiente, y haver las pagas respectivas = Cmdo. = Ferreiro = vª.

Entre reng.s lo dho. //

1ª... En 20. de Julio de 1796. se le pº. ... 63 ... 10

2ª... En 22. de Julio de 1797. se le pº. ... 57.

3ª 4ª. En 18. de Julio de 98. se le pº. ... 33 .. 2

Feneció

San Jorge de Christimil.

En 18. de Mayo de 1795. Rosa Gil, muger de Domingo de Campos, queda encargada de Maria Juana, Expósita, por 2ª clase, edad 36. meses, pª continuar su Crianza por el tiempo correspondiente, y haver las pagas respectivas.

1ª... En 24 de Julio de 1796. se le pº ..... 63 ... 10

2ª... En 22. de Julio de 1797. se le pº ... 57.

3ª... En 18. de Julio de 98. se le pº ..... 33 - 2

Lenecio

Mania de Dos-Iglesias.

En 18. de Mayo de 1795. Maria Antª Fermin, muger de Juan de Rivas, queda encargada de Gabriela Fermina, Expósita, por 2ª clase, edad 36. meses, para continuar su crianza por el tiempo correspondiente, y haver las pagas respectivas.

1ª.... En 4. de Julio de 1796. reles.... 63.. 10.

2ª y 3ª En 11. de Julio de 98. reles..... 90.. 2.

Fenecio

t

Santa Maria de Dos-Iglesias.

En 18. de Mayo de 1795. Rosa Recamonde, muger de Pedro Reigosa, queda encargada de Joseph, Expósito, por 2ª. clase, edad 36. meses, para continuar su Crianza por el tiempo correspondiente, y haver las pagas respectivas

1ª... En 4. de Julio de 1796. se le pº 63

2ª y 3ª. En 11. de Julio de 98. se le pagaron 90

Fenecio

Christobal de Lema.

En 18. de Mayo de 1795. Isabel Gomez, muger de Alonso de Ponte, queda encargada de Bernardo Expósito, por 2ª clase, edad 44 meses, pª continuar su crianza por el tiempo correspondiente, y haver las pagas respectivas.

1ª... En 18. de Julio de 1796. se le pº - - - - - - 63 ... 10
2ª... En 17. de Julio de 1797. se le pº - - - - - 57
En 25. de Julio de 1799. se le pº - - 33 ... 2

Fenecio

Santa Eulalia de Leson.

En 18. de Mayo de 1795. Manuela Gonzalez, mu-
ger de Domingo Rodriguez, queda encargada de Maria
Benita, Expòsita, por 2ª clase, edad 36. meses, para
continuar su crianza por el tiempo correspondiente
y haver las pagas respectivas.

1ª — En 17. de Julio de 1796. telep^{o} ..... 6.
2ª — En 20. de Julio de 1797. telep^{o} ..... 57.
En 21. de Julio de 98. telep^{o} ..... 33.

Jeneco

...iente de Pazos.

En 18. de Mayo de 1795. Maria Franqueira, muger de Pedro Veisana, queda encargada de Domingo Antonio, Expósito por 2ª clase, edad 47. meses, para continuar su crianza por el tiempo correspondiente, y haver las pagas respectivas.

...a En 29. de Julio de 1796. sele pº ..... " 63 .. 10.

En 27. de Julio de 1797. sele pagó ..... " 57.

San Esteban de Goyanes.

En 18. de Mayo de 1795. Josepha Pose, muger de Pablo Gomez, queda encargada de Gabriela, Expósita, por 2ª clase, edad 44. meses, para continuar su crianza por el tiempo correspondiente, y haver las pagas respectivas.

1ª... En 27. de Julio de 1796. se le pagó . . . . . ,, 63,,

En 27. de Julio de 1797. se le pagó . . . . ,, 57.

En 31. de Julio de 1798. se le pº . . . 33.

Feneció

Miguel y S.n Pedro de Sarandon.

En 18. de Mayo de 1795. Anastasia Diaz, muger de Thomàs Hermida, queda encargada de Joseph Maria, Expòsito, por 2.ª clase, edad 38. meses, para continuar su Crianza por el tiempo correspondiente, y haver las pagas respectivas

Sn. Estevan de Trasmonte

En 18. de Mayo de 1795. Jacoba Rey muger de Manuel de Abruñeira, queda encargada de Maria Micaela, exposita por 2.a Clase Ld. 39. meses para continuar su Crianza pr. el tiempo corresp.te y haber las pagas respectivas.

Ma. Micaela

1a. ... En 26. de Julio de 1796 - se le pl. ..... Do 6

2a. ... En 30 de Julio de 97. llebo la 2a. ..... do

3a. .. En 29. de Julio de 98. se le pº ..... do

Fern.o

dro de Bugallido.

En 18. de Mayo de 1795. Maria Martinez, muger de Manuel Trenco, queda encargada de Lorenzo Man.l, Expósito, edad 12. meses, para continuar su crianza por el tiempo correspondiente, y haver las pagas respectivas.

1.a En 21. de Julio de 1796. se le p.o ... 63 ... 10.

2.a En 16. de Julio de 1797. se le p.o ... 57.

En 8. de Julio de 1798. se le p.o ... 33 ... 2.

Teneao

S.n Salvador de Siete Coros

En 18. de Mayo de 1795. Liberata de Vejo muger de Andres de Santos, queda encargada de Juana Fran.ca Ant.a exposita p.r 2.a Clase L.d 44. meses para continuar su Crianza por el tiempo corresp.te y respectivas pagas.

1.a ... En 23. de Julio de 1796 ... se le p.o 306

2.a ... En 24. de Julio de 1797. se le p.o 3

En 24. de Julio de 1798. se le p.o ... 3

Fenecio

Christobal de Enfesta.

En 18. de Mayo de 1795. Juana de Uzàl, muger de Juan Carollo, queda encargada de Josepha Maria, Expósita por 2ª clase, edad 52. meses, para continuar su crianza por el tiempo correspondiente, y haver las pagas respectivas.

1ª... En 7. de Julio de 1796. se le pº - - - - - - ,,63,,..10,,

2ª... En 6. de Julio de 1797. se le pº - - - 57

En 8. de Julio de 1798. se le pº - - - 33 - - 2

Feneció

S.n Salvador de Siete Coros.

En 18. de Mayo de 1795. Baltasara Rajo y mug.r de Fernando Bexo, queda encargada de Josef Maria exposito por 2.a Clase h.d 44. meses para continuar su Crianza p.r el tiempo corresp.te y respectivas pagas.

1.a ... En 23. de Julio de 96.. se le p.s ..... Do

En 24. de Julio de 98. llevo 2.a y 3.a p.as ..... Do

Fenecio

...xe de Codeseda

En 18 de Maio de 1795 Ma. Vesteiro mugr. de Fco. Vilaboa queda encargada de Ma. deel Carmen ex-posita por 2a. clase hed. 36 meses pa. continuar su cri-anza por el tiempo correspondte. y haber las pagas res-pectibas

1a. En 3. de Julio de 1796. se le po. ..... 63 .. 10

2a. En 8. de Julio de 1797. se le po. 57

En 20. de Julio de 98. se le po. ... 33 .. 2

Fenecio

S.n Martin de Dornelas

Ynocencia } En 18 de Maio de 1795. Rosalia Carolo muger de Ygnacio Espiño queda encargada de Ynocencia exposita por 2.a clasa he.d 46. meses p.a continuar su crianza por el tiempo correspondi.e y haber las pagas respectibas

Nota. . Tiene aora dha. Niña Cayetana de Neira, soltera, vecina dela feligr.a de S.n Julian de Piñeiro.

1.a .. En 17. de Julio de 1796. se le p.o . . . . . „63„

2.a .. En 20. de Julio de 1797. se le p.o . . . „57

En 15. de Julio de 1798. se le p.o . . . 33

Feneció

Jorxe de Codeseda

En 18 de Maio de 1795. Apolonia Bl.co mug.r de Jph Eirin queda encargada de Maria de el Socorro } rro exposita de esta R.l casa por 2.a clase he.d 36 meses p.a continuar su crianza por el tiempo corres pondi.e y haber las pagas correspondi.es

1.a... En 3. de Julio de 1796. se le p.o ..... 63... 10.

2.a... En 8. de Julio de 1797. se le p.o ..... 57..

En 20. de Julio de 98. se le p.o ... 32.. 2

Fenecio

Sn. Jorge de Zereixo

En 18 de Mayo de 1795. Manuela Picans

Manuela Paula

la Man. Paula } mugr. de Josef Alen queda encargada de ~~Jose~~ exposito pl. 2a. clase hed. 39 meses pa. continuar su crianza pl. el tiempo correspondie. y haber las pagas respectibas

1a. En 17. de Julio de 1796. se le pº ..... 63.

2a. En 24. de Julio de 97. se le dio 2a. pa. ..... 57.

3a. En 29. de Julio de 98. se le pº ..... 33.

Ferº.

co. de Villatuxe

En 18 de Mayo de 1795 Maria Pichel mug.r de

Ma. Fern.do da silba queda encargada de Josef M.a expo

sito por 2.a clase he.d 36 meses p.a continuar su cri

anza por el tiempo correspondi.e y haber las pagas

respectivas = em.do Fernando y V.a

1.a En 18. de Julio de 1796. se le p.o - - - 63 - 10

2.a En 29. de Julio de 97. llevò la 2.a p.r - - - - - 57

En 11. de Julio de 1798. se le p.o - - 33 - 2

Feneco

Sn. Adrian de Corme

En 18 de Mayo de 1795. domª. varª. mugr. de Jose

Cristoval } Suarez queda en cargda. de Christobal exposito

de 2ª. clase hed. 46 meses para lactarlo por el

tiempo correspondte. y haber las pagas respectibas

1ª.... En 26. de Julio de 1796.. se le pº. ..... D o 63

2ª. En 26. de Julio de 1797. se le pº. ... D o 57

En 31. de Julio de 1798. se le pº. 33

Fenecio

Maria Magdalena de Montes

sirve esta partida

En 18. de Mayo de 1795. Benita Bugallo viuda de Pedro Alonso.

San Esteban de Abelleyra.

Clara

En 18. de Mayo de 1795. Margarita Fernandez muger de Ramon de Vara, queda encargada de Clara, Exposita, por 2.ª clase, edad 49. meses p.ª continuar su crianza por el tiempo correspondiente, y haver las pagas respectivas.

1.ª.. En 24 de Julio de 1796 se le p.º 63. 10

2.ª.. En 26. de Julio de 97. Uebo 2.ª p.ª ..... 57.

En 26. de Julio de 98. se le p.º ..... 33.. 2

Feneas

Julián de torèa.

En 18. de Mayo de 1795. Juliana Fernandez, muger de Lorenzo Gonzalez, queda encargada de Dominga, Expósita, por 2ª clase, edad 49. meses, para continuar su crianza por el tiempo correspondiente, y haver las pagas respectivas.

1ª... En 24 de Julio de 1796. se le p.º ... 63. 10.

2ª... En 26. de Julio de 97: llebó 2ª p.ª ... 57.

En 26. de Julio de 1798. se le p.º 33.. 2

Feneció

San Pedro de Tallas de Castriz.

Josefa. En 18. de Mayo de 1795. Maria Cancela, muger de thomàs Cambon, queda encargada de Josefa, Expósita, por 2ª clase, edad 40. meses, para continuar su crianza por el tiempo correspondiente, y haver las pagas respectivas.

1ª.. En 14. de Julio de 1796. se le pº ... 63 .. 10.

2ª.. En 15. de Julio de 1797. se le pº ... 57.

En 16. de Julio de 1798. se le pº ... 33 .. 2

Fenecio

...nta Maria de Iriaflavia

...uela } En 18. de Mayo de 1795. Benita do Rio, muger de Joseph Angueira, queda encargada de Manuela, Expósita, por 2ª clase, edad 41. meses, para continuar su crianza por el tiempo correspondiente, y haver las pagas respectivas.

1ª... En 22. de Julio de 1796. se le pº ... 63... 10.

2ª... En 24. de Julio del 797. se le pº 57.

En 7. de Julio de 1798 se le pagó ... 33... 2.

Feneció

San Martin de Foxcanes

En 18 de Mayo de 1795. Susana Vazela, muger de Pasqual Espino, queda encargada de Agustin Joseph Expósito, edad 36. meses, para continuar su Crianza por el tiempo correspondiente, y haver las pagas respectivas.

Agustin José

1ª En 2. de Julio de 1796. sele pª ..... 63.

2ª En 3. de Julio de 1797. sele pª ..... 57.

En 7. de Julio de 1798. sele pª ..... 33.

Fenecio

Pedro de Parada.

En 18. de Mayo de 1795. Manuela Varela, Muger de Manuel Piñeiro, queda encargada de Maria Josepha, Expósita, por 2ª. Clase, edad 36. meses, para continuar su Crianza por el tiempo correspondiente, y haver las pagas respectivas.

Trasolo muerto en 27. de Mayo de 1796.

San Esteban de Lixis.

Juana Ramona

En 18. de Mayo de 1795. María Suarez, mu-
ger de Domingo Buturón, queda encargada
de Juana Ramona, expósita, por 2ª clase, edad
47. meses, para continuar su crianza por el
tiempo correspondiente, y haver las pagas
respectivas.

1ª... En 25. de Julio de 1796 se le p.º ..... 63... 1

2ª... En 25. de Julio de 97. debió 2ª p.ª ..... 57.

3ª... En 25. de Julio de 98. se le p.º 33-

Es cert.º

...uan de Villanueba.

En 18. de Mayo de 1795. Manuela da Canda, muger de Pedro Gonzalez, queda encargada de Diego, Expósito, por 2.ª clase, edad 37. meses, para continuar su crianza por el tiempo correspondiente, y haver las pagas respectivas.

1.ª... En 16. de Julio de 1796. se le p.º ... 63. 10.
2.ª... En 23. de Julio de 1797. se le p.º ... 57.
3.ª _ En 1.º de Julio de 1798. se le p.º ... 33. 2

Feneció

5.ª Mamed de Rois

En 18 de Maio de 1795. Ju.ª Miron mug.r de Bale
rio da chousa queda encargada de Ant.º Ana
exposito por 2.ª clase he.d 41 meses p.ª conti
nuar su crianza por el tiempo correspondi.e
y hauer las pagas respectibas.

1.ª... En 28. de Julio. de 1796. se le p.º ... -- 63 --

2.ª... En 23. de Julio. de 1797. se le p.º ... 57

En 22. de Julio de 1798. se le p.º -- 33 --

Fenecio

Mexicome

En 18 de Mayo de 1795. Maria de Castro muger de Ramon Mato queda encargada de Josefa exposita por 2ª clase hcd. 36 meses pª continuar su crianza pl. el tiempo correspondie. y hauer las pagas respectibas

En 24. de Julio de 1798. se le dieron 1ª. 2ª. y 3ª. pagas ..... 153....12

Fenecio

S.ta M.a de Nozeda

En 18 de Maio de 1795 Josefa Gonz.s mug.r de Man.l Perez queda encargada de Ben.ta Man.la exposita por 2.a clase he.d 36 meses p.a continuar su crianza por el tiempo correspondi.e y haber las pagas respectibas

Ben.ta Man.la

1.a ..... En 26. de Julio de 1796 - se le p.o ..... D.o 63

En 24. de Julio de 1798. se le dieron 2.a y 3.a pagas ..... D.o 90

Fenecio

an

En 18 de Mayo de 1795. Jua. Presas mugr. de Gabriel Alonso queda encargda. de Fco. Jacobo exponto de 2a. clase hed. 37. pa. continuar su crianza por el tiempo correspondie. y haber las pagas respectibas

1a.... En 22. de Julio de 1796. se le pro. - - - 163.. 10

2a.... En 20. de Julio de 1797. se le pro. - - ... 57..

En 23. de Julio de 98. se le pro. .33.. 2

Fenecio

Sn. Pedro dela Vid.a de Muros

Ma. Benta. } En 18 de Maio de 1795. Ma. Formoso mugr. de Jacobo de taxis queda encargda. de Ma. Benta. delos dolores exposita deesta Rl. casa hd. 41 meses pa. continuar su crianza por el tiempo correspondte. y haber las pagas respectibas.

1a. En Julio de 97. sele dio 1a. pa. ..... 63 = 10

En 23. de Julio de 1798. sele pro. por 2a. y 3a. pagas ..... } 90 ... 2

Fenecio

n de Malpica

En 18 de Mayo de 1795 Maria de Soto muger de Greg.º Garrido queda encargada de Ju.º de la Cruz exponto de 2.ª Clase h.ᵈ 44 p.ª continuar su cobranza por el tiempo correspondi.ᵉ y haber las pagas respectibas

1.ª... En 27. de Julio de 1796. se le p.º ..... 63... 10

2.ª... En 31. de Julio de 1797. se le p.º ..... 57.

En 25. de Julio de 1798. se le p.º ... 33... 2

Fenecio

Santirso de Vi.ª nueba

Jacobo } En 18 de Mayo de 1795. Fr.ca Alonso mug.r de Ant.º Vilar queda encargada de Jacobo hes ponto de 2.ª clase he.d 44. p.a continuar su cri anza por el tiempo corres.p.de y haber las pa gas respectibas.

1.ª ... En 27 de Julio de 1796 se le p.º - - - - - - 63 ... 10

2.ª ... En 31. de Julio de 1797. se le p.º . . . . 57.

Mamed de Albores

En 18 de Mayo de 1795 Jpha Grille mug.r de Ben.to Freire queda encargada de Ju.o

an } Exposito de 2.a clase hedad 48 meses p.a conti nuar su cobranza, por el tiempo corresp.de y ha ber las pagas respectibas -

1.a ... En 8. de Julio de 1796. se le p.o ... 63 .. 10.

2.a ... En 8. de Julio de 1797 se le p.o ... 57 ..

3.a .. En 7. de Julio de 98 .. se le p.o ... 33 - 2

Fenecio

S.ta M.a de Olibes

En 18 de Mayo de 1795. Y g.na cabada mug.r de Andres Vilar queda encargada de Rosa expo sita por 2.a clase h.d 38 meses p.a continuar su cobranza por el tiempo corresp.de y haber las pagas respectibas

Rosa

1.a En 25 de Julio de 1796 se le p.o . . . 63 . 10

2.a En 26 de Julio de 1797 se le p.o . . 57

En 6 de Julio de 1798 se le p.o . . 33 . . 2

Fenecio

Co de Agron

En 18. de Mayo de 1795 Maria trillo mu
ger de Mathias Bl.co queda encarg.da de M.a Manuel
exposita de 2.a clase he.d 46 meses p.a continu
ar su cobranza p.r el tiempo correspondi.c y ha
ber las pagas respectibas

1.a En 10. de Julio de 1796. se le p.o ... 63... 10.

2.a En 16. de Julio de 1797 se le p.o .. 57.

En 8. de Julio de 1798. se le p.o .. 33... 2.

Fenecio

S.ta M.a de Oyros

En 18 de Mayo de 1795. Ju.a dela Ygl.a mug.r de Ju.o Lo Mato queda encarg.da de Fern.do Ex posito de 2.a clase he.d 37 meses p.a prosiguir su crianza por el tiempo correspond.e y haber las pagas respectibas

Fern.do

1.a... En 17. de Julio de 1796. se le pagò ..... 63 ... 10

2.a... En 25. de Julio de 97 - llebò 2.a p.a ..... 57.

En 24. de Julio de 98. se le p.o ... 33 ... 2

Fenecio.

...º de Anzo

En 18 de Mayo de 1795 Juana taboada mu-
ger de Juº Carballo queda encargada de Mª
...a del Carmn. } deel Carmen para prosiguir su crianza por
exposita de 2ª clase hed. 36 meses por el tiem-
po corresp.de y haber las pagas respectibas
Murió segun Certificacn., la referida Exposita
en 24. de Junio de 1796.

1ª... En 31. de Julio de 1796 se le pº - - - - ,,62,...8.

Sn. Ju.o de Anzo

En 18 de Mayo de 1795. Josefa Gonz.s mug.r de Man.l Perez queda encarg.da de Ben.ta Man.la exposita de 2.a clase he.d 36 p.a continuar su crianza por el tiempo correspondi.e y haber las pagas respectivas

Ben.ta Man.la

Nota. . . . Esta Partida se ha duplicado, y la que debe regir, es la q.e queda al f.o 520.

Sn. Juan de Anzo.

En 18. de Mayo de 1795. Maria de la Iglesia, muger de Ignacio Agrelo, queda encargada de Pablo, Expósito, p.r 2.a clase, edad 36. meses, p.a continuar su Crianza p.r el tiempo correspondiente, y haver las pagas respectivas.

Pablo

Manuel de Silva da Portela.

En 18. de Maio de 1795. Bentura de Pidre, muger de Benito de Oteda, queda encargada de Manuela Thomasa Exposita por 2ª clase, ed. 45. meses, para continuar su Crianza, por el tiempo correspondiente y respectivas pagas.

1ª. En 25. de Julio de 96 ..... se le pº ..... d o 63 - 10
2ª. En 25. de Julio de 97. llebó 2ª pª ..... d o 57
3ª. En 25. de Julio de 98. se le pº ..... d o 33 - 2

Fernandez

Para pagar á Pasqua Castaño Muger de Fr.co de Santiago q.e tu
bo al Exposito Antonio p.r la feligresia de S.ta Eulalia de Oeste,
y dice q.e lo há traido muerto ala Inclusa necesita saberse en
q.e dia se le anotó el fallescimiento q.e subcedió despues de haber
cobrado la paga de Julio del año pas.do de 96.

USC
UNIVERSIDADE
DE SANTIAGO
DE COMPOSTELA

52

Sn. Miguel de Balga

Rosa } En 18. de Maio de 1795. Josepha Gonzalez, muger de Pedro Magan, queda encargada de Rosa Exposita de 2a. clase, edad 44. meses, para continuar su crianza por el tiempo correspondiente, y haber las pagas respectivas.

1a. Trasola muerta en 12. de Junio de 96.

2a. En 10. de Julio de 1796. se le pr.o ..... 60 ... 12

Cesó

...uz de Campolongo.

...anuela } En 18. de Mayo de 1795. Liberata Grille, muger de Pedro Ca-
amaño, queda encargada de Manuela, Exposita por 2ª clase
ed. 48. meses, para continuar su crianza por el tiempo co-
rrespondiente, y haver las pagas respectivas.

1ª. En 26. de Julio de 1796 se le pº. .. 63 .. 10

2ª. En 25 de Julio de 97. llebo 2ª 57

En 25. de Julio de 98. se le pº. .. 33 .. 2

Fenecio

Sta. Maria de Ziquiril.

En 18. de Mayo de 1795. Isabel Dominguez, muger de Pedro Caramès, queda encargada de Antonio Exposito, por 2a. clase, edad 52. meses, para continuar su Crianza, por el tiempo correspondiente, y haber las pagas respectivas

1a. En 14. de Julio de 1796. se le pº ..... " 63 "

2a. En 24. de Julio de 1797. se le dio 2a. pª ..... " 57

3a. En 23. de Julio de 98. se le pº ..... " 33 "

Fenecio

in de Riobò.

En 18. de Mayo de 1795. Maria de Anido, muger de Miguel Vidàl, queda encargada de Francisco Esteban Exposità p.r 2.a clase, edad 46. meses, para continuar su crianza por el tiempo correspondiente, y haber las pagas respectivas.

1.a En 24. de Julio del 1796. se le p.o ... 63 .. 10.
2.a En 13. de Julio del 1797. se le p.o ... 57
3.a En 25. de Julio de 98. se le p.o ..... 33 - 2

Fen.o

Sn. Pedro de Nanton.

Anido

En 18. de Maio de 1795. Andrea de Vila muger de Fructuoso Conde. queda encargada de Agustin. Exposito por 2a. clase. edad 47. meses para continuar su crianza por el tiempo correspondiente, y haber las pagas respectivas. = Entre reng.s Anido = v.a, y no lo t.do Vila. =

1a. En 2. de Julio de 1796. se le p.o ..... 63 ... 10

2a. En 13. de Julio de 1797. se le p.o ..... 57.

3a. En 25. de Julio de 98. se le p.o ..... 33.

Fa. en.o

lemente de Cesar.

En 18. de Mayo de 1795.. Josepha de Castro, muger de Gregorio da Pena, queda encargada de Domingo Exposito por 2ª clase, edad 44. meses. para continuar su crianza por el tiempo correspondiente, y haver las pagas respectivas.

1ª. En 24 de Julio de 1796. se le p.º . . . 63. 10

2ª. En 23. de Julio de 1797. se le p.º . . . 57.

En 23. de Julio de 1798. se le p.º . . 33. . . 2

Fenecio

S.n Payo de Leon

Maria Juana } En 18. de Mayo de 1795. Juana Vazquez muger de Salva.or Perez, queda encargada de Maria Juana del Socorro exposita por 2.a Clase para continuar su Crianza p.r el tiempo Corresp.te y respectivas pagas. Lleba de hedad 41. meses.

1.a .. En 12. de Julio de 1796. se le p.o ..... 63 .. 10

2.a .. En 26. de Julio de 97. llebò 2.a p.a ..... 57.

3.a .. En 26. de Julio de 98. llebò la 3.a ..... 33 .. 2

Fern.o

S.n Miguel de Castro.

...esta
...por ha-
...ento
...ro desde
...antes.

En 18. de Mayo de 1795. Joaquina de Castro muger de Gonzalo Canicoba; queda encargada de Rafaela Exposita, Edad 46. meses, p.r 2.a Clase, para continuar su Crianza p.r el tiempo corresp.te y respectivas pagas.

S.n Martin de Rudis

En 18. de Mayo de 1795. Antonia Rodriguez muger de Marcos Queixo, queda encargada de Ignacia de los Dolores exposita Edad 39. meses, para su Crianza en adelante, p.r el tiempo Corresp.te y respectivas pagas.

En 3. de Julio de 1796, se le p.o . . . . . 63. . . . 1

En 6 de Julio de 1797 se le p.o 57

En 13. de Julio de 1798. se le p.o . . . . 33. . . .

Tenecio

S.n Juan de Borneiro

En 18. de Mayo de 1795. Maria Martinez muger de Ignacio Miranda; queda encargada de Domingo Antonio Exposito, Edad 46. meses p.r 2.a Clase para continuar su Crianza por el tiempo corresp.te y respectivas pagas.

1.a En 25. de Julio de 1796. se le p.o ... 63 ... 10

2.a En 25. de Julio de 97. llebò 2.a p.a ..... 57.

En 25. de Julio de 1798. se le p.o .. 33 .. 2

Fenecio

Sta. Maria de Zesar

María Lorenzo, muger de Bernabè Pereyra en 18 de Mayo de 1795. queda encargada de Josè Julian Exposito; Edad 50. meses p.r 2.a Clase, para continuar su Crianza por el tiempo Correspte. y respectivas pagas.

En 17. de Julio de 1796. Telep.s ..... 63 ..... 50.
En 9. de Julio de 1797. telep.s ..... 57 ..
En 8. de Julio de 1798. telep.s ..... 33 ..

Fenecio

S.ta Maria de Azebeiro

En 18. de Mayo de 1795. Maria Muras, muger de Manuel Muras, queda encargada de Maria Fer-
a Fermina } mina Exposita p.r 2.a Clase, Edad 36. meses, para continuar su Crianza p.r el tiempo Corresp.te y pagas Respectivas.

1.a... En 26. de Julio de 96. se le p.o ..... 0063=10

2.a... En 26. de Julio de 97. llebò 2.a ..... 0057.

En 26. de Julio de 1798. se le p.o ... 33... 2

Fenecio

S.n Martin de Rudis

En 18. de Mayo de 1795. Teresa de Castro muger de Manuel Pallas, queda encargada de Miguel Vicente Exposito, p.r 2.a Clase, Edad 39. meses p.a continuar su Crianza p.r el tiempo Corresp.te y respectivas pagas.

Julian de Piñeiro

En 18. de Mayo de 1795. Ventura Lameiro mu-
ger de Manuel de Vasquas; queda encargada de
Maria de Ozon exposita p.r 2.a Clase, Edad 38
meses, para continuar su Crianza p.r el tiempo Co-
rresp.te, y pagas respectivas.

En 24 de Julio de 1796 se le p.o ..... 63. 10.

En 28. de Julio de 1797. se le p.o .. 57

En 18 de Julio de 1798. se le p.o .. 33 .. 2

Fenecio

S.n Mamed da Pena

En 18. de Mayo de 1795. Agustina Fernandez muger de Mathias do Camiño; queda encargada de Diego Exposito p.r 2.a Clase, Edad 42. meses p.a continuar su Crianza p.r el tiempo Corresp.te y Res pectivas pagas.

En 17. de Julio de 1796. se le p.o - - - - - - - - " 63

En 26. de Julio de 1797. se le p.o - - - - " 5

En 25. de Julio de 98. se le p.o - - 33

Ferreiro

a-Maria de Acebeiro.

En 18. de Mayo de 1795. Barbara da Pena, muger de Angel Alvarez, queda encargada de Francisco, Expósito, por 2ª clase, edad 36. meses pª continuar su Crianza por el tiempo correspondiente, y haver las pagas respectivas

1ª. En 31. de Julio de 1796. se le pº. - - - 63.... 10
2ª. En 26. de Julio de 97. llebó 2ª pª. - - - - 57
En 19. de Julio de 1798. se le pº. - - 33.... 2

Fenecio

S.n Esteban de Barcia

Cria esta niña Ana de Moa muger de Remigio Vazquez en lugar de la Maria Garcia

En 18 de Mayo de 1795 Maria Garcia muger de Manuel Ramos queda encargada de Gabriela exposita hedad 37 meses p.a continuar su crianza por el tiempo correspondi.e y hauer las pagas respectibas . . .

En 22. de Julio de 1796. se le p.o . . . . 63 . . . .

En 24. de Julio de 1797. se le p.o . . . 57

En 24. de Julio de 1798. se le p.o . . 33 . . . 2

Fenecio

xtin de Forcarey

En 18 de Mayo de 1795. theresa Golias muger de Fr.co Varr.o queda encargada de M.a Rosa exposita hed. 36 para continuar su crianza por el tiempo correspondie. y hauer las pagas respectibas

Trajo la m.ta en 14. de Julio de 1795.

En 2. de Julio de 1796. se le p.o ..... 8 ... 22.

Feneció

Sn. Martin de Forcarey

En 18. de Mayo de 1795. Francisca Chamosa muger de Manuel Fernandez, queda encargada de Santiago, Expósito, por 2a. clase, edad 36. meses, para continuar su crianza por el tiempo correspondiente, y haver las pagas respectivas.

En 2. de Julio de 1796. se le pº ..... 63...

En Julio de 1797. se le pº ---- 57

En 7. de Julio de 1798. se le pº ... 33

Fenecio

...ia de Yriaflavia.

En 18. de Mayo de 1795. Dominga Perez, muger de Franco. Condo, quëda encargada de Vicenta, expósita, por 2a. clase, edad 190. meses, para continuar su crianza por el tiempo correspondiente, y haver las pagas respectivas.

1a.- En 14. de Julio de 1796 relep.ª ..... 63. 10.
2a.- En 20. de Julio de 1797. relep.ª ..... 57.
3a.- En 22. de Julio de 98. relep.ª ..... 33=2

San Miguel de Arca.

En 18. de Mayo de 1795. Benita Gomez, muger de Miguel Monteagudo, queda encargada de Antonio, Expósito por 2ª. clase, edad 36. meses, para continuar su crianza por el tiempo correspondiente, y haver las pagas respectivas.

1ª. ... En 24. de Julio de 1796. se le pº. - - - " 63.. 10.

2ª. .. En 25. de Julio de 97. llebó 2ª. - - - - - - - - - 57.

3ª. .. En 25. de Julio de 98. . . . . 33.

En 18 de Maio de 1795. Lorenza Cabada mug.r
de Josef de Castro queda encargada de Fern.do
do } exposito para continuar su crianza he.d 3.6 meses
por el tiempo correspondi.e y hauer las pagas res
pectibas

1.a En 27. de Julio de 1796. se le p.o . . . . 63 . . . 10.
2.a En 26. de Julio de 1797. se le p.o . . 57
En 31. de Julio de 1798. se le p.o . . 33 . . 2

Fenecio

San Esteban de Sayàr.

Maria Josefa } En 18. de Mayo de 1795. Josepha da Fonte muger de Nicolàs Garcia, queda encargada de Maria Josefa, expòsita, por 2ª clase, edad 120. meses, para continuar su crianza por el tiempo correspondiᵉ, y haver las pagas respectivas

1ª... En 24 de Julio de 1796. se le pº... 63. 15

2ª... En 24. de Julio de 97. se le dió 2ª pª... 57.

En 24. de Julio de 1798 se le pº. 33... 2

Fenecio

de Eiròn.

En 18. de Mayo de 1795. Antonia Gonzalez Recarey muger de thomàs Corbal, queda encargada de Antonia, expósita, por 2ª. clase, edad 48.. meses, para continuar su crianza por el tiempo correspondi.e, y haver las pagas respectivas.

1ª. En 17. de Julio del 796. se le pº - - - - - 163.. 10.

2ª. En 23. de Julio del 797. se le pº.. 57.

3ª. En 22. de Julio de 98. se le pº. ..... 33 - 2

Fenecio

S.n Julian de S.ta Sabina

En 18 de Mayo de 1795 Josefa de Verea muger de Pedro Vecino queda encargada de Maria exposita de 2.a clase h.d 230 meses p.a continuar su cobranza por el tiempo corresp.de y haber las pagas respectibas

Maria

1.a ... En 21. de Julio de 1796. se le p.o - - - - - - 63 - - 10.

Llebò pap.l duplicado } 2.a ... En 30. de Julio de 97. la 2.a - - - - - - - - - - - - 57.

En 28. de Julio de 1798. se le p.o - - - 33 - - 2

Fenecio

Labestre

En 18. de Mayo de 1795. Dominga Generis, muger de Pedro de Dubra, queda encargada de Antonia, Expósita, por 2ª clase, edad 40. meses, para continuar su crianza por el tiempo correspondiente, y haver las pagas respectivas

1ª En 26. de Julio de 1796. Cobró 0068. 10
2ª En 25. de Julio de 97. lleba 2ª 0057
En 25. de Julio de 98. se le pagó 33. 2

Fenecio

Sn. Christobal de tàpia.

José Venancio } En 18. de Mayo de 1795. Maria de Barca, muger de Felipe Garcia, queda encargada de Joseph Venancio, Expósito, por 2a. clase, edad 41. meses, para continuar su crianza por el tiempo correspondiente, y haver las respectivas pagas.

1a. En 10. de Julio de 1796. se le pº ..... 63 ... 10.
2a. En 11. de Julio de 1797. se le pº ... 57.
En 12. de Julio de 1798. se le pº ... 33 ... 2

Fenecio

Andoyo

En 18 de Mayo de 1795. Ma. Perafita mugr. de Fco. de Lamas queda encargada de Alonso exposito de 2a. clase hd. 38 pa. continuar su crianza hasta el tiempo correspondie. y haber las pagas respectibas.

1a. En 29. de Julio del 796. se le pro. ... 163 ... 10.
2a. En 29. de Julio del 797. se le pro. ... 57.
En 31. de Julio en 98. se le pro. ... 33 ... 2

Tenecio

S.n Pedro de Carcacia.

En 18. de Mayo de 1795. Francisca Piñeiro muger de Domingo Antonio Raris, queda encargada de Gabriel Exposito en 2.a Clase Edad 38. meses, para continuar su Crianza por el tiempo corresp.te y pagas respectivas.

Gabriel.

1.a En 10 de Julio de 1796 se le p.o . . . . . 63. . 10.
2.a En 20. de Julio de 1797 se le p.o . . . 57.
En 22. de Julio de 1798. se le p.o . . 33. . . 2

Fenecio

de siete coros

En 18 de Mayo de 1795 Maria de Lyras muger de Miguel Cordo queda encargada de thomas Man.l expuesto he.d 44 meses para continuar su crianza p.r el tiempo correspondie. y haber las pagas respectibas

Man.l

1.a En 23. de Julio de 1796. se le p.o 63 10

2.a En 24. de Julio del 797 se le p.o ... 57.

En 27. de Julio de 1798. se le p.o ... 33 ... 2

Feneció

6.n Martn. de Piellas, digo Fiestras.

En 18 de Mayo de 1795 Antª. Garrida mugr. de Anselmo Mazo queda encargada de Cayetana Gabriela exposita hed. 38 meses pa. continuar su crianza pr. el tiempo correspondie. y haber las pagas respectibas.

Cayetana Gabriela

1ª... En 25 de Julio de 1796 se le pº. . . . 63 . 10.

2ª... En 16 de Julio de 1797 se le pº. . . . 57.

En 30 de Julio de 98. se le pº. . 33 . . 2

Fenecio

...e Lois.

...ndig. pam... 8. y rixe aqui ... tonio

En 18. de Mayo de 1795. Manuela Parada, muger de Andres do Porto, queda encargada de Joseph Antonio, Expósito, por 2ª clase, edad 44. meses, para continuar su crianza por el tiempo correspondiente, y haver las pagas respectivas.

... En 24. de Julio de 96. se le pº ..... Do 63 .. 10

2ª ... En 27. de Julio de 97. se le pº ... Do 57

3ª .. En 26. de Julio de 98. la vltª ..... Do 33 .. 2

Fernº

Santa Eulalia de Oèste.

Antonio.

En 18. de Mayo de 1795. Pasqua Castaño, mujer de Francisco Santiago, queda encargada de Antonio, Expósito por 2ª clase, edad 42. meses, para continuar su crianza por el tiempo correspondiente, y haver las pagas respectivas.

1ª En 21. de Julio de 1796. se le pª - - -

...rtin de Cambre.

En 18. de Mayo del 1795. Josepha Varela, muger de Domingo Arijon, queda encargada de Maria Manuela, Expósita por 2ª clase, edad 46. meses, pª continuar su crianza por el tiempo correspondiente, y haver las pagas respectivas.

1ª En 31. de Julio de 1796. se le pº ... 63 .. 10

2ª En 25. de Julio de 97. - llebo 2ª pª ... 57

Ribeira

En 18 de Maio de 1795. Ramona Juan muger de Pasqual Lacon vezª de ella queda encargdª de Zª exposita por 2ª clase hedª 71 meses pª continuar su crianza por el tiempo corres pde y haber las pagas respectibas.

1ª En 1º de Julio de 1796. se le pº ..... 63 .. 10

2ª En 13. de Julio del 1797. se le pº ..... 57.

En 3. de Julio de 1798. se le pº ... 33 .. 2

Tenecio

11

Certifico yo Dn. Juan Grã de Noboa Cura R
de Sn. Miguel de Arca, y Sn. Andres de souto si
haviendo reconocido, y registrado a un Ni
que para en poder de Maria Benita Gomez,
lo lacta, y cria, y segun parece en lo esterior
bien tratado, sano, y robusto: y para que const
dela referida Maria Benita Gomez vez.a de e
y llamarle al Niño Ant.o doy la presente, q
estando en esta Casa Rectoral de Sn. Miguel
a veinte, y tres dias del mes de Julio año de
Nobenta, y siete=

Juan Grã de Noboa

Sn. Jorge de Buria y Camariñas

En 18 de Mayo de 1795 Dorma. Vazquez muger de Josef Olbeira queda encargada de Bonifacio Josef exposito de 2a. clase hed. 47 meses. pa. continuar su crianza por el tiempo correspondie. y haber las pagas respectivas.

Bonifacio José.

1a. En 12. de Julio de 1796 se le pa. ... 63 ... 10
2a. En 11. de Julio de 1797. se le pa. ... 37
En 25. de Julio de 98. se le pa. ... 33 ... 2

Fenecio

de Buria de Villa de Camariñas

En 18 de Mayo de 1795. Cayetana de Ynsua muger de Gregorio Lopez, queda encargada de Petronila Exposita de 2.ª Clase hedad 47 meses para continuar su crianza por el tiempo correspondiente, y haver las pagas respectibas.

Hizo constar de la muerte y sepultura de esta Exposita que fue en 12 de Febrero de 1796.

En 12 de Julio de 1796 se le p.ª ... 41 ... 30

Cesó

Sta. Ma. de Ciquiril

En 18 de Mayo de 1796: Maria Guimarey mugr. de Martin Fontenla queda encargada de Lorco. Angel exposito de 2a. clase hd. 46 meses pa. continuar su crianza por el tiempo correspondie. y haber las pagas respectibas.

Lorzo. Angel

Nota ---- Esta partida queda a fo. 475.

Santiago de Cereiso.

En 18. de Mayo de 1795. Maria Perez, ò de Ynsua, muger de Gregorio Graiño, queda encargada de Juan Jacobo, Expósito por 2ª clase: edad 47. meses; pª continuar su crianza por el tiempo correspondiente, y haver las pagas respectivas.

Jacobo }

1ª En 19. de Julio de 1796. se le pº ..... 63 ... 10.

2ª. En 29. de Julio de 97. llevò la 2ª 57

En 30 de Julio de 98. llevò la 3ª pª .. 33 .. 2

Fenecio

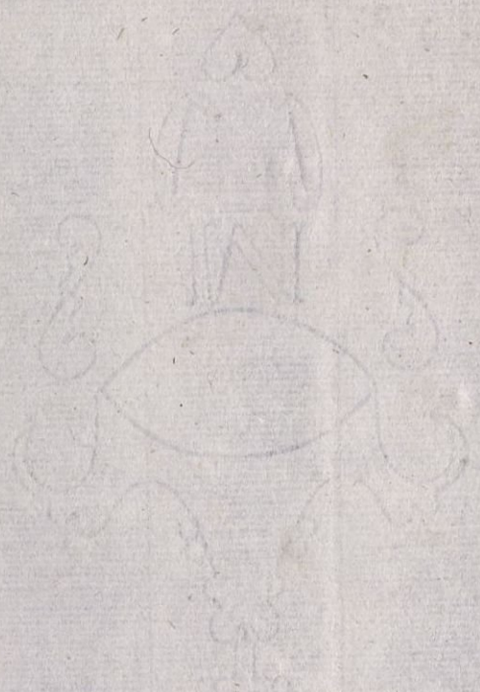

USC
UNIVERSIDADE DE SANTIAGO DE COMPOSTELA

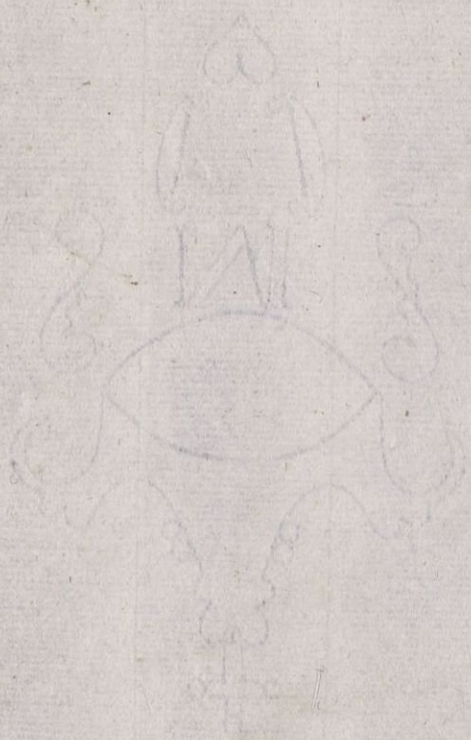

USC
UNIVERSIDADE
DE SANTIAGO
DE COMPOSTELA



USC
UNIVERSIDADE
DE SANTIAGO
DE COMPOSTELA

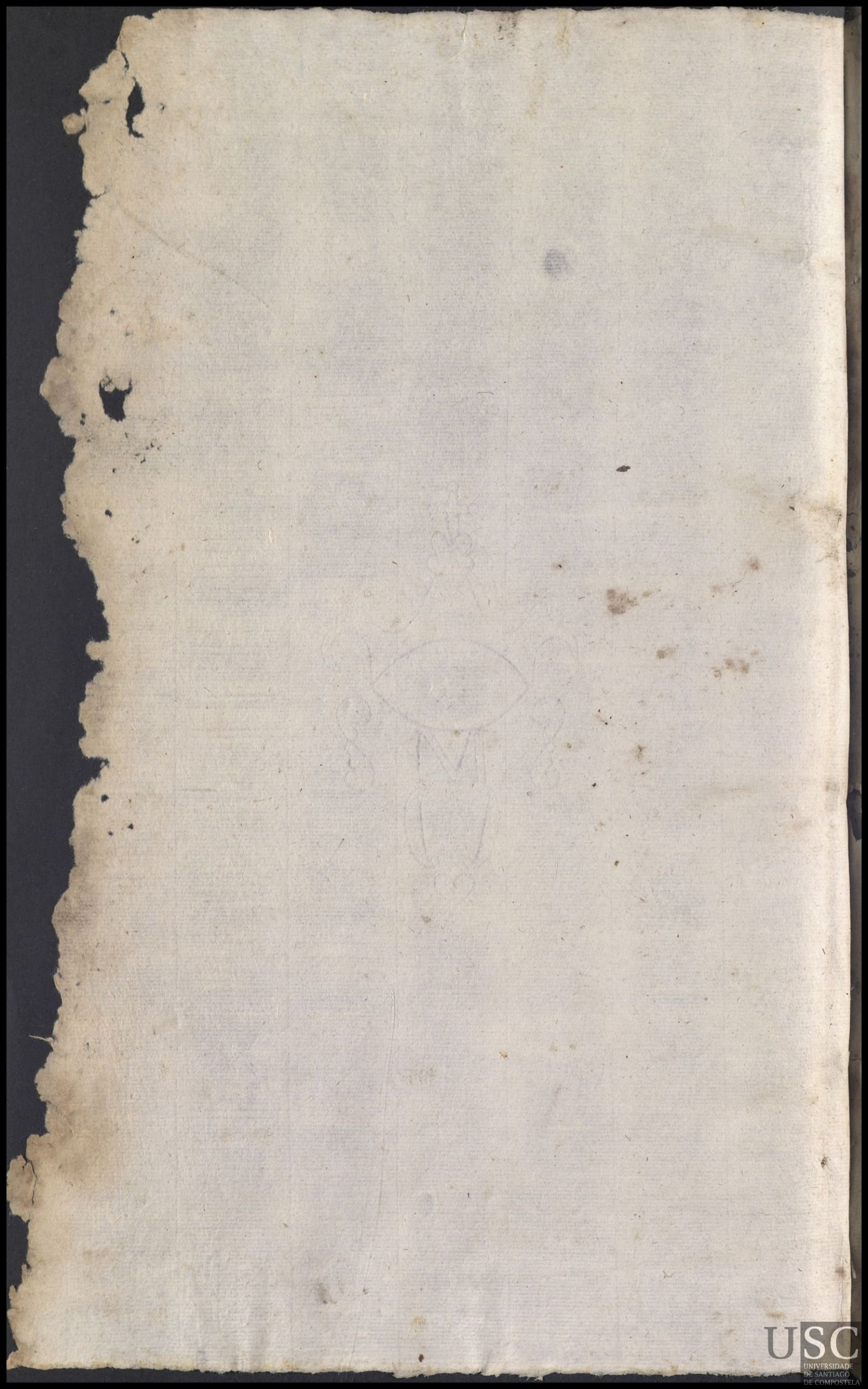

USC
UNIVERSIDADE
DE SANTIAGO
DE COMPOSTELA