Libro para la Am
Niños Exposito
2a el Año de 17

H.C.
...ellas
...ja 18
...ajo 18

USC
UNIVERSIDADE
DE SANTIAGO
DE COMPOSTELA

A. H. R. C.

Sección Expósitos

Paga de Arcas

Legajo N.º 44

Fecha 1735 - Mayo 18

1736 - Mayo 18

1577

Tip. Paredes 500 20161

USC

Libro. nueuo. Para el assientto: de ni-
ños hespositos y de leche: destte a.º
de 1735. Enpecando a correr de
del dia Dies y ocho de Mayo;
y feneçe en el mismo dia y. Mes:
del año que biene de 1736: que es.
El dia en que se: enpieçan las pagas
de los referidos niños;

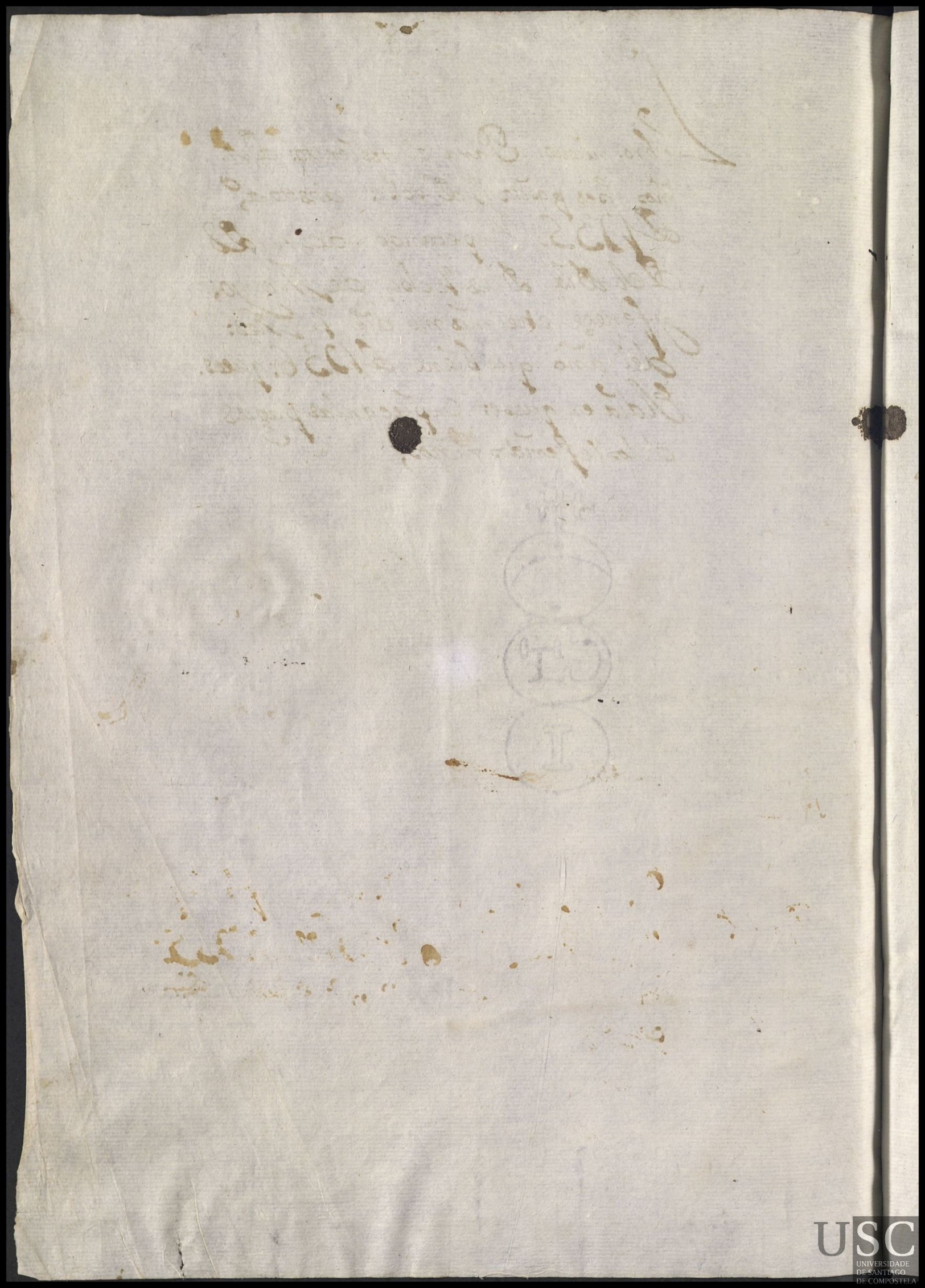

Fabla del Año de 1735

S. Pº de Venza — 01
S. Martin de Coucieyro — 02
S. Jorxe de Vea — 03
S. Beste Van de Couas — 04
S. Cosme de Portomeyro — 05
Sta Mariña de Ssn Roman — 06
S. Vicente de Niueyro — 07
S. Christoual da Infesta — 08
S. Miguel de la Mela — 09
Sta Ma de Oin — 010
S. Lorenco de Pousada — 011
Sta Ma de Auades — 012
Sn Martin de Coutieyro — 013
La Mamed de Piñeyro — 014
Sto de Buxan — 015
Sta Maria de Portor — 016
Sn Pº de Loureda — 017
Sta Maria de Billestro — 018
Sta Mariña de Riueira — 019
Sn Julian de Arnois — 020
Sn Martin de Dornelas — 021
Sta Eulalia de Vigo — 022
Sn Miguel de Castro — 023
Sn Thome da Obra — 024
Sta Maria de Lanpai — 025
Sta Ma de Castenlo — 026
Sn Juº de Fecha — 027
Sn Jose de Brion — 028

Sn Pº de Arbogo — 02

Sn Juan do Campo — 30

Sta Mª de Bu[illegible]ño — 31

Sn Miguel de Ferreris — 32

Sta Mª de Parada de Sta Eulia de Arca — 33

Sta Mª de Parada — 34

Sta Mª de Cruces — 35

Sn Vte de Pino — 36

Sn Saeta de Bastabales — 37

Sn Pº de Leno — 38

Sta Mª Madalena de la Vila — 39

Sta Mª de Cruces — 40

Sn Lorenzo de Aragon — 41

Sta Mª de Rumille — 42

Sn Pº de Bugallido — 43

Sta Maria de Erbon — 44

Sta Maria de Sn Roman — 45

Sn Pº de Villariño — 46

Sn Saluador de Escuadro — 47

Sta Maria de Trouosende — 48

Sn Martin de Ribeiro — 49

Sta Maria de Lestedo — 50

~~Sn Miguel da Gandara~~ — ~~51~~

Sta Maria de Gonzar — 51

Sn Miguel da Gandara — 52

Sn Julian de Vea — 53

Sn Esteban de [illegible] monte — 54
Sta Ma de [illegible] — 55
Sn Julian de Piñeiro — 56
Sta Cristina de Campaña — 57
~~Sta de Prevedinos~~ — ~~58~~
Sta Maria de Ordenes — 58
Sto de Prevedinos — 59
Sta Maria de Figueiras — 60
Sta Maria de Gastrar — 61
Sta Maria de Guixoa — 62
Sn Julian de Negreira — 63
Sn Martin de Barbude — 64
Sn Manuel de Rois — 65
Sn Visente de Aro — 66
Sa Mamed de Berreo — 67
Sn Pedro de Ancorados — 68
Sn Bisente de Berres — 69
Sta Eulalia de Lañas — 70
Sn Cristobo de Eyxo — 71
Sn Juº de Busan — 72
Sn Miguel de la Mela — 73
Sn Fa Marina de Agar — 74
Sn Christoval de Remesar — 75
Sn Julian de Luaña — 76
Sn Juº de Ontoño — 77
Sn Esteban de Oca — 78

Sta Maria delos Angeles — 79
Sta Maria de Restande — 80
Sn Miguel de Cauanas — 81
Sn Thome de Sorrinas — 82
Sn Vte de Bamas — 83
Sn Ingº de Pereyra — 84
[illegible]
[illegible] — 85
Sn Vte de Boqueyron — 86
[illegible] — 86
Sta Mª de Luçy se hallara en este folio — 86
Sn Pedro de Oroso — 87
Sn Fs de Sales — 88
Sta Baya doza — 89
Sta Mariña de Verdia — 90
Sta de Sar — 91
Sta Maria de Vidrido — 92
Sta Maria de Conxo — 93
Sn Miguel de Cora — 94
Sta eulalia de Bando — 95
Sn Thome de ames — 96
Sta Maria de a Meixenda — 97
Sn Andres de y llobre — 98
Sn Cristobo de Portomouro Po de Po Dan — 99
Sn Po de Po Pas — 100
Sn Cristobo de Portomouro — 101
Sta Baia Vedra — 102
Sn Andres de Vea — 102
Sta Maria de Couso — 103

Sta Ma de frades — 102
Sn Pedro de Busto 105
Sta eulalia de Matalouos — 106
Sn Ginso de Manduas — 107
Sn Paio de Sabugueira — 108
Sta Cruz de Ribadulla 109
Sta Ma de Bean — 110
Andres de mobe — 111
Sn Martin de Oroso 112
Sta Maria de Diopebre = 113
Sn Pedro de Vilanoua — 114
~~Sn Saluador de Esquadro 115~~
Sta Maria de Loxo — 115
Sn Miguel de Vancala — 117
Sn Mamed de Riuadulla 116
Sn Saluador de Zeruaña — 118
Sn Saluador de Benuibre 119
Sn ~~Pedro de Riuiera 120~~
Sta Mariña de Barcala 120
Sn ~~Lorenzo de Fouscada 121~~

En Mq B de Mo
Nra Sra Ma Nogueira
Cuos P.s B.

Sn Pedro de uenza: ——— d 1

En 18 de Mayo: de 1735: lleuò Jacinto fontau: quatro niños hespo Jitos llamados: Dom.o Vicentte Pascual: Ma Vosa;

Ma Vosa — Antonia de Pardal Mug.r de alonso Gomes: lleua Ma Vosa: en 22 de Mayo de 1735: 61 – 2 –

Pasqual — Agueta Pedreira Muger de Bentura de Leon lleua Pasqual en 22 de Maio de 1735 traxolo Muerto en 21 de agosto de 1735 15 – 30

Murio

Bisente — Domingo de corral muger de Pasqual Murio lleba Bisente en 30 de mayo de 1735 62 – 22 –

Pasadas.

Dom.a — Dom.a Miguez Mug.r de Joseph boquete lleua Dom.o en 8 de Jullio de 1735 traxolo muerto en 27 de Junio de 1735 no vino ala paga

Sn Martin: de Cousieyro — de 2

Ma Gar. dada: Mugr. de Pedro: quintans: lleva Andrea; En 19 de Mayo: de 1735: mandoseladar. Hs.or ad Ministra.r que esta: en el libro bieso: traxola: muerta: en 23 de mayo: de 1735

Andrea murio

Mirese el folio 13

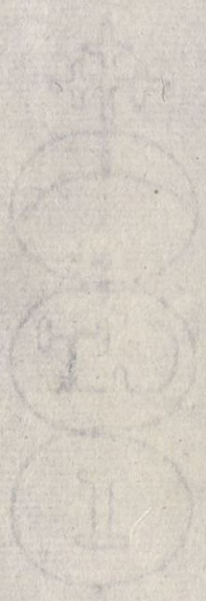

USC
UNIVERSIDADE
DE SANTIAGO
DE COMPOSTELA

7

La Mᵉ. de Niños expositos desta Rˡ Casa, en
tregarà una Niña a Dominga de Aguete, mugᵉ
de Joseph Fontenlo, Vzᵒˢ dela frã. de Sⁿ Jorge de
Vea, para que la crie con la paga acostumbrada
por estar informᵒ tiene leche para ello, conocerla
y abonarla Dⁿ Salvador de Cortinela Cirujano de
esta Rˡ Casa –
Gran y Rˡ Hospˡ de Sᵗᵒ y Sepᵉ 18 de 1735/

Taboada

Sn Jorge: de Vea; — 03.

Dom.a Moraña: Mug.r de Joseph: fontenlo. lleua M.a fran.ca en 20. de Mayo. de 1735.. mandosela: dar el S.r administrador por cedula: que queda ala ultimo. del libro viejo; traspla muerta en 17 de Agosto de 1735. 38 — 26

M.a fran.ca Murio

Domingada gueta Muger de Joseph fontenla lleua andrea en 19 de sep.te de 1735 mandosela dar el S.or administrador p.a la cedula q anteçede &

Murio Ant.a Pedreyra muger de luys de mata lobos traspo muerta n.a Bisenta en 11 de nobiembre de 1735 31 — 8

Lucas Murio Valenta Lorenza Muger de fran.co Valado traspo muerto lucas en 22 de Maio de 1736

60 — 20

Pasadas

8

Sn Estevan: de Covas: — 84

Vicenta

murio

Maria de casal: Muger de Pedro Pachon: lleva Vicenta en 19. de Mayo de 1735. mandosela dar el Sor administrador por Cedula q queda en el ultimo del libro viexo; traxo Muerto en 1 de Octubre de 1735

Pasada de devensele 22

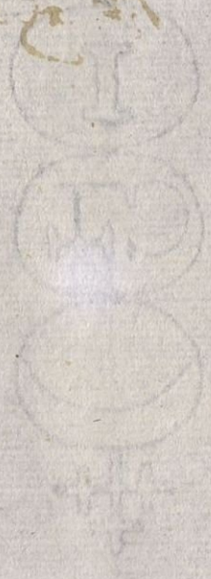

8

Sn Consme: de Porto. meyro — de 5

Andrea — Doma. Blanca: Mugr. de Dom. Pensado: lleua: Andrea: en 22 de Mayo: de 1735. 64 — 2 —

Manuel Murro — Maria Suares: Mugr. de Ventta. Ferio: lleua: Man. en 22 de Maio: de 1735. trajo lo muerto en 2 de agosto de 1735
14 — 10

Quedan Sentadas: en el libro Biexo al folio 108. en donde consta el dia que salieron quatro niños a esta fra. y con decreto del Sor Administrador pasaron dos de estos Niños uno a la fe legresia de Sta Maria de Sn Roman y otro a la de Sn Vicente de Hiueiro en donde se allaran y el decreto en el libro biexo al folio arriua dicho &

Pasadas

Santa Mariña de San Roman 06

Con decreto del Sr. Administrador se echó en esta felegresia una Niña q. pasó desde la de San Cosme de Portomeiro cuio decreto esta en el libro Viexo al folio 108

Margarita Josepha de la yglesia Muger de Anto de Loeiro Reua Margarita en 22 de maio de 1739

63 — 18

Pasada

Mirese el folio 95

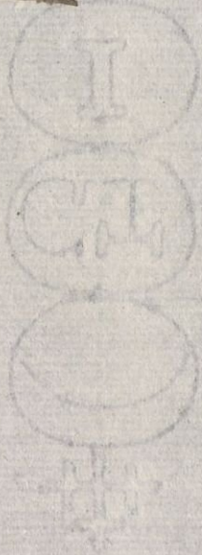

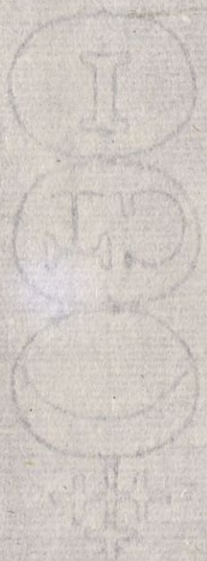

USC
UNIVERSIDADE
DE SANTIAGO
DE COMPOSTELA

Sn Vicente de Nineiro 01

Con decreto del Sor Administrador se echó en esta
felegresia un Niño llamado uizente q paso dela
de Sn Cosme de portomeiro cuio decreto se alla
en el libro uieso al folio 108

Juliana: Ares: Mugr. de Antonio de
Camean: lleua Vicente: En 28 de Mayo
de 1735

Pasadas 63

La Madre de Niños expositos desta R.l Casa, entregarà vna niña, a Rosa Requeijo, muger de Fran.co de Budiño, Vz.os dela Fr.a de san Cristobal da Enfesta, p.a q.e la crie con la paga acostumbrada, por estar informado tiene leche para ello, conocerla, y abonarla Vitt.a Fandiño, Muger de Man.l Collazo, Vz.os desta Ciu.d y dela Parroquia de S.n Miguel dos Agros

Gran y Real Hosp.l de Santiago y Mayo. 22. de 1735

Taboada

USC
UNIVERSIDADE
DE SANTIAGO
DE COMPOSTELA

San Christoval Da en festa D 8

Juana Rosa Requeixo Muger de Fran.co Budeño
muerto Ueua Juan en 22 de Maio de 1735 Man
doselo dar el S.or Administrador segun el
decreto q antece de traso la muerta
en 27 de agosto de 1735 17-20

P.o Micaela lopez, muger de Fr.co de Monrrallo traso
muerto P.o en 24 de no.bre de 1739
33-18

Jacobo Marta Maria de Mata Muger de Martin Gomez
Ueua Jacobo en 25 de Marzo de 1736 dasele a criar
dicho Niño por traer en abono de su conocimiento
a Ygnazio Catalan Ministro de la Ciudad &
9-20

Alonso M.a Ferreyra muger de Agustin Cadollo
muerto traso Muerto alonso en 22 de abril de 1736
60.6

Pasada

Lo M.te de Niños expositos
desta R.l Casa, entregarà vn niño
a Maria Antonia Maseira, muger de
Fran.co de Castro, vz.os dela fr.a de S.n Miguel
de Lamela, Juris.on de Cira; p.a que lo
crie conla paga acostumbrada, por estar
inform.o tr.e leche p.a ello, conocerla, Y
abonarla D.n Matheo Garcia, Capellan
de estte
Gran Y R.l Hosp.l de Sant.o y Mayo
24 de 1735
Taboada

San Miguel de Zamela 99

Andres — María Antonia Maseira Muger de Fran.co de Castro lleva Andres en 22 de Maio del 735 Mandoselo dar el S.or Administrador segun el decreto q antecede

63 — 24.

Andrea Murio — María Doporto Viuda; trajo muerta andrea en 28 de Diz.re del 735

39 — 18.

Tomas — María Antonia Martines Muger Eugenio de otero; lleva tomas; en 7 de marzo del 736 Mandó selo dar el S.or administrador precediendo el rrecivir fianza q diga y rresponda por el conocimiento dela sobre dicha q lo es Rosa lopez Muger de mano el deseo Holo lleane; vecinos dela parroquia desar y el dicho se oane uo por Notario en las audiencias arzovispales = y auien estar en do rregistrado dicho Niño; por allarlo devil y de

Fermo — un pecho mui inchado se dispuso Holo llevase asta q se curase y asi Ho lo llevo la rreferida =

Pasada

Sta Ma de Oin.tt — Dto:

[redacted]

En 24 de Mayo de 1735:
lleua: Dom.o fr.s quatro niños
llamados = Andrea = Ma = Micaela =
Bernarda:

Dr. Murió — Antonia de paisal: Mug.r de Dom.
de Baleylon: lleba Bn.da en 31 de mayo de 1739
trasla muerta en 5 de septiembre de 1739
17 - 16 -

Ma Murió — Ma Gomes Mug.r de Dom.
de la Yglesia lleua Ma en 31 de
Mayo de 1739 trasla muerta en
4 de agosto de 1739
11 - 28 -

Andrea — Dominga Gregorea Muger de Fran.co
Pan lleua Andrea en 11 de junio
de 1735 esta Niña la alquilaron en la ulla y no pareze
el ama q le tiene y auer tres leguas de una p.te a otra y asi se tenga
presente quando benga a la paga =
Dominga Rey. muger de Jacinto de
Bayon. lleba Micaela en 9 de
Micaela — Julio de 1735
Pasada 55 - 20

Sn Lorenço. Zepousada 011.

Antª Pascua Rosenda Muger de Lo-
renço millan: trasso muerta-
murio Antª en 30. de Maio: de 1735

En 12 de Maio de 1736 lleva Domingo fernandez quatro Niños espositos llamados Saluadora = Andrea = Domitila = asension = &

Asension Angela damean Muger de Alonso de Rosen de lleba Asension en 19 de Mayo de 1736

Salbadora Silbestra millan Muger de franco de ermida lleba Salbadora en 19 de Mayo de 1736

Andrea Juª de lourreiro Muger de Alberte do cacho lleba Andrea en 19 de Mayo de 1736 trasso la Muerta
Murio en 18 de Maio de 1736

Domitila Maria de outeiro Muger de Bre de millan lleba Domitila en 19 de Mayo de 1736

Pda
Las

t

La M.e de Niños expositos desta R.l Casa. Entregarà una Niña, à Maria do Casal, muger de Juan Lopez de Cobas, Vz.os de Cobas, Fr.a de S.ta M.a de Abades para quela crie conla paga acostumbrada por estar inform.o tiene leche para ello, conocerla Y abonarla, D.n Andres Gomez (Presvitero) Vz.o desta Ciud.d enla Calle dela Calderería Parroquia de S.n Fis. Y natural de dha Fr.a de Abades.

Gran y R.l Hosp.l de sant.o y Mayo 31. de 1735

Saboada

Sta Ma de Abades — 012

Andrea antª

Ma do casal: Rugr de Jul.
Lopes; lleua Andrea Antª
En 31: de Mº de 1735 Con-
zedula: ad: Junta del 55.or
ad: ministrador; 55—32

Juliana
nuvio

Ma de neyra muger de Andres
de el Piño traso nuevo en la Juliana
en 9 de henero de 1736 años
21—22

Pasadas

Sn Martin de cousierro — 13

Pº Esteban de quintans, muger de Bdo
da yglesia. lleba Pº en 2 de Junio de 1739

62-04-

Pasada

La Mamed de Piñeyro — 0 L4

Pº murio — Juana gil muger de Pasqual de barral traso muerto Pº en 2 de junio de 1735 — 2-22

Maria murio — Maria landeira muger de Andres Giltrapo muerta Maria en 1 de sepre del 1735 — 19-10

Pasqua murio — Dominga de Barreyro, muger de Simon de Belouta ~~[illegible]~~ traso muerta Pasqua en 27 de septiembre de 1735 — 23-10

Pasadas

S.to de Bussan ——— 115

Po Dom.a de Dios Mug.r de Andres miques lleua: pedro en: 15: de Mayo de 1735. 62 – 20

Phelipa murio Dom.a Careyra Mug.r de Christoual blanco lleua Phelipa en 3 de Junio de 1735 hasta la muerte en 1.o de agosto de 1735 Pasadas 13

Pablo murio Maria de Marcos muger de Andres Varela lleuo Pablo en 9 de junio de 1735 hasta lo muerto en 24 de junio de 1735 No viene a la paga = 8

Pasadas 0

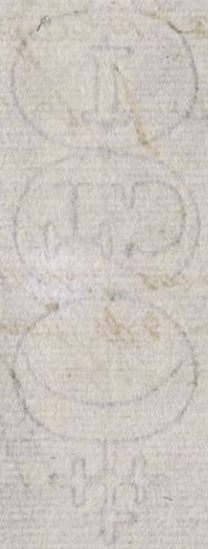

USC
UNIVERSIDADE
DE SANTIAGO
DE COMPOSTELA

4

La Mᵉ de Niños expositos desta Rˡ Casa entregarà una niña, a Margarita Fernᵉᶻ muger de Bernᵈᵒ Fernᵉᶻ Vzᵒ dela Frᵃ de Santa Mᵃ de Portor, Jurisᵒⁿ de Barcala para que la crie conla paga acostumbrada porestar informᵒ tiene leche pᵃ ello, conocerla y abonarla Domingo de Outeiro, Cantero, Vzᵒ desta Ciudad, enlas Casas del Gayo, y dela Parroquia de Santa Susana —

Gran y Rˡ Hospˡ de Santᵒ y Junio 7 de 1735

Taboada

Sta María de Portor

Silvestra Murio

Margarita fernandez Muger de Bernardo fernandez lleva Silvestra en 7 de Junio del 735 Conzedula q antecede del Sor administrador traxo la muerta en 12 de Junio del 735 Novino alagaga =

P

S.n Pedro: de Loureda 817

Dionisio murio

Ma de otero: Mug.r de Domingo de Viña
traxo muerto: Dionisio En: 5: de Junio: del 1735
3 – 6

Andres murio

Ma Andrea al Gares. muger de Juan de Bedon
traxo muerto Andres en 20 de Febrero de 1739
Pasadas 27 – 12

USC
UNIVERSIDADE
DE SANTIAGO
DE COMPOSTELA

La Mᵉ de Niños expositos desta
Rˡ Casa, entregarà uno, a Geronima
de Casar, muger de Juan do Casar
Vzᵒˢ dela Frᵃ de Sᵗᵃ Mᵃ de Villestro, para
que lo crie con el Salario acostumbrado
abonarla su Mᵉ Angela Rᶻ Rosarera
tambien dela misma Frᵃ - Y estar infor
mado tiene la dha Geronima, leche pᵃ
la crianza de dho Niño -
Gn Z Rˡ Hospˡ de Santᵒ Z Julio
26 de 1735

Taboada

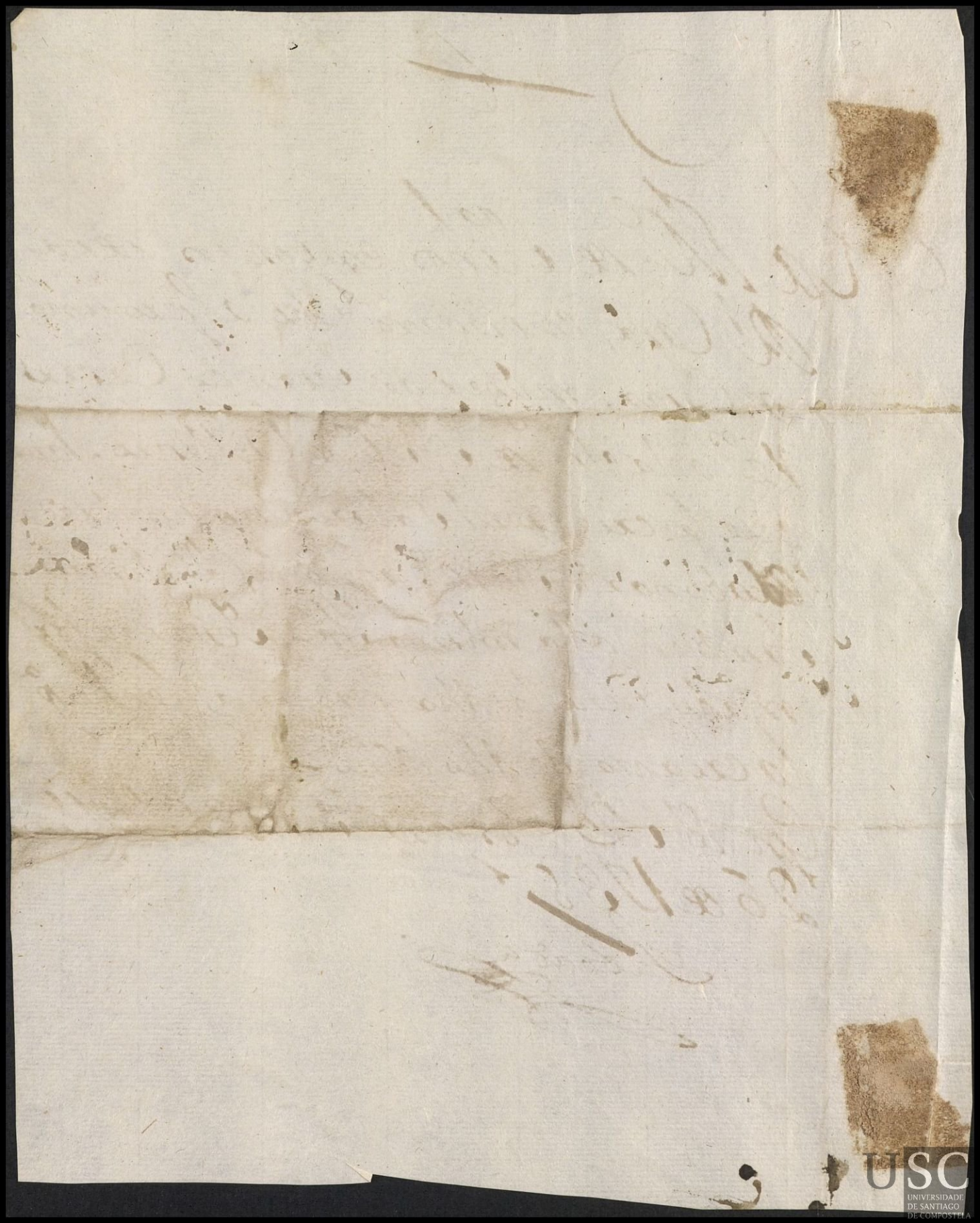

Sta

Maria de Villestro

018

Bartolome Murio

Maria de Ynsua Muger de Franco Mallo
trajo Muerto Bartolome en 5 de junio de 1735

8 - 16

Gregoria de Casal muger de Juan de Casar
lleba jacobo en 26 de julio de 1739 con la bu
la ad junta del Son Administrador
traxolo muerto en 9 de otubre de 1735 13 - 19

Juo Antta de Monte muger de Andres Crego
trajo Muerto Juo en 10 de nobiembre
Murio de 1735

31 - 2

Pasadas

4

La M.e de Niños expositos desta R.l Casa entregarà vno. à Andrea Besteira, muger de Juan Alvarez, Vz.os dela fr.a de S.ta Mariña de Ribeyra, para que lo crie con la paga acostumbrada, por estar inform.o tiene leche p.a ello, conocerla y abonarla Andrea de Antelo Mosa dela peregrineria —

En I R.l Hospital de Santiago I Junio 9. de 1735

Taboada

USC
UNIVERSIDADE
DE SANTIAGO
DE COMPOSTELA

Sta Mariña de Rivera — 19

Andrea Vesteira Muger de Juan Aluarez lleua Andres Antonio a 9 de Junio del 1735 con cedula del Sor Administrador; q antecede 85 trajo muerto en 2 de Jubre de 1735

20 – 22

~~Pasqua fern Candella Moz~~

Pasqua fernandez Muger de Jua Carvallo trajo muerta Antonia en 5 de abril del 1736 –

anta Munio

56 – 28

Maria fernandez Muger de Joseph de Roival lleua francisca en 15 de abril de 1736 lleua dicha Niña por ser conozida y obligarse a criarla como si fuese suio

fran ca

6 rs

Pasadas

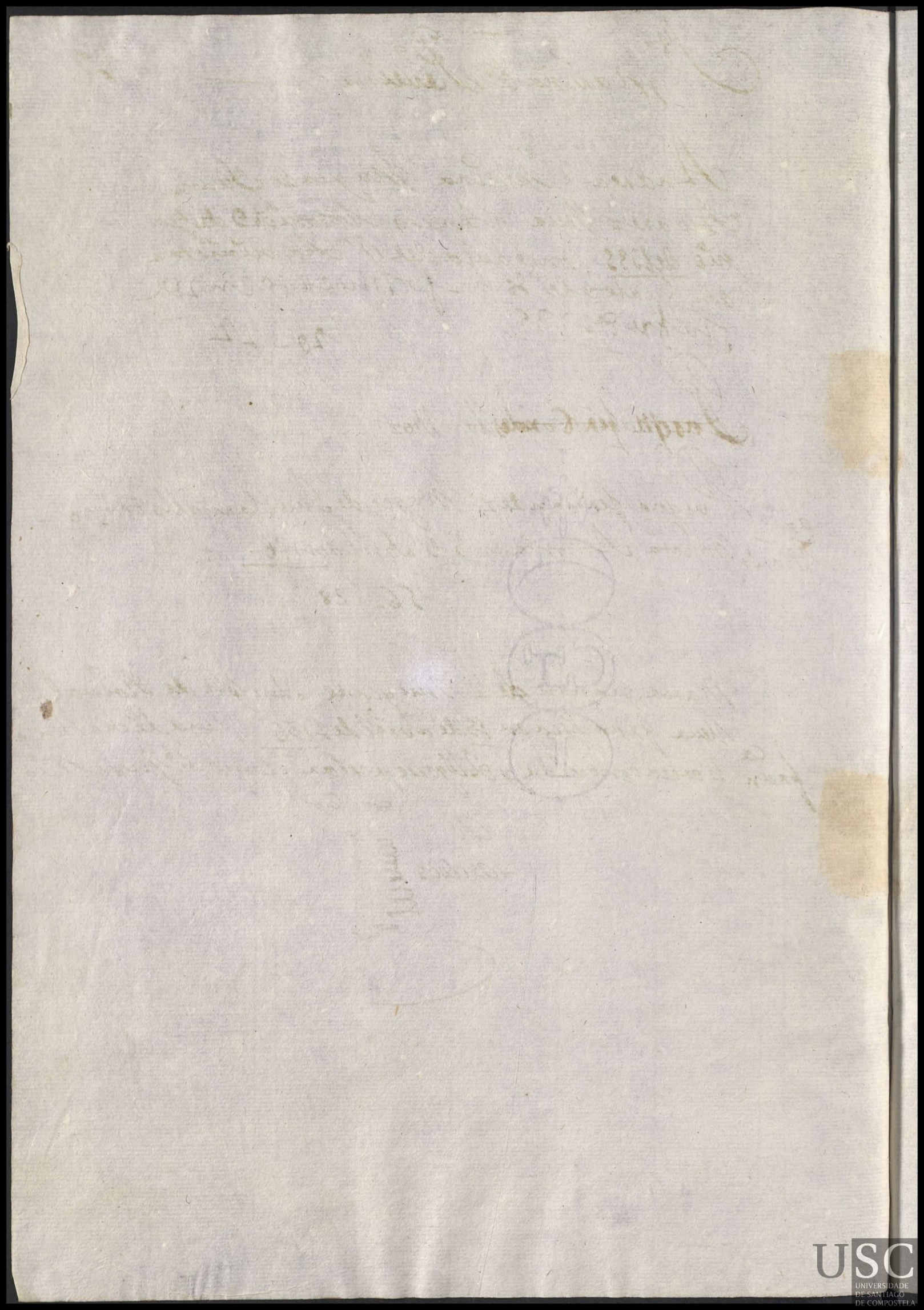

Sn Julian de Arnois

20

Pedro munio — Josepa do Couto muger de Antonio gomez traxo muerto Pedro en 9 de junio de 1733

No vino a la paga

andrea munio — Juana do Couto muger de matias de Pazos traxo muerto andrea en 20 de maio de 1736

64 – 20.

Pasada

~~Carta~~

La Madre de Niños expositos desta
Rl Casa, entregarà vna Niña a Cathalina
Requeijo, mugr. de Juan de Cuiña. Vzos de la
Fra. de Sn Mr. de Dornelas, Juriscon. de ~~[illegible]~~ Zira
Para que la crie con el salario acostumbrado.
por estar informo. tie. leche pa. ello. y ser abo-
nada y conocida.

Pran y Rl Hosp. de Sant. y Junio 9 de 1735.

Taboada

Sn Martin de Dornelas — 021

Catalina Requeyxo Mugr de Jua Quyña
lleua Andrea En 8 de Junio del 1735
Andrea Conzedula adjunta del ssor administrador
marco Pasola muerta en 10 de Julio de 1739

Pasada 5_28

Andrea Murio — Pasqua de Vigo muger de Balentin Morau traxo muerta Andresa en 12 de junio de 1735 — 2 - 12

En 2 de Octubre lleua Domingo Cardama froilan = Remigio = Bartolome = Pedro =

Pedro Murio — Anta de Santiago muger de Manoel Ramos lleba Pedro en 7 de Octubre de 1739 traxo lo muerto en 30 de enero de 1736 — 2 - 16

Bartolome Murio — Juana lopez muger de Miguel ferreiro lleua Bartolome en 8 de octubre de 1735 traxo lo muerto en 10 de 1739 Nouino ala paga y Nos le pago

Remigio Murio — Pasqua de la yglesia muger de Anto de Otero lleua Remigio en 8 de octubre de 1735 traxo lo muerto en 16 de Octubre de 1739 — 1 - 20

Froylan Murio — Ana de Vigo muger de Pasqual Loyola lleba Froylan en 12 de Octubre de 1739 traxo lo muerto en 8 de Dizre de 1735 — 10 - 8

Pasadas

USC
UNIVERSIDADE
DE SANTIAGO
DE COMPOSTELA

4

La Madre de Niños expositos de
esta Rl. Casa, entregarà uno a Ysavel
Fernez. muger de Domingo Fernez. Vzos.
dela fra. de Sn. Pedro de Ancorazos, Jurisdon.
de Taveyros, Para quela crie conel salo.
acostumbrado, por estar informo. tie. Leche
para ello; Conocerla yabonarla Vizenta
de Rendo, Residente en esta Ciudad,, sirvi-
endo ala Me. dela Botillera deste Hospl.
Gran y Rl. Hospl. de Sto. y Octre. 11 de 1735/

Taboada

USC
UNIVERSIDADE
DE SANTIAGO
DE COMPOSTELA

4

La Madre de Niños expositos desta
Rl Casa, entregarà un niño â Maria
de Villaverde, mugr de Antº de Espiño
Vzos dela Fra de Sn Miguel de Castro. Jurisdon
del mismo nombre; para que lo crie con el salº
acostumbrado, por estar informº tiene leche
para ello: Conocerla y abonarla Andrea
de Antelo Mosa dela peregrineria
Gran y Rl Hospl de Santº y Junio 12
de 1735

Taboada

Sn Miguel de Castro

Juan Murió — María de Villaverde Muger de Antonio de Espiñó lleva Juan en 12 de Junio de 1735 con cedula q antecede del Sor administrador Trajolo Muerto en 13 de Agosto de 1735.

11 – 2

Fernando Murió — Dominga de Lugo Muger de Rosendo de Quintas lleva Fernando en 11 de Octubre de 1735 Trajolo muerto en 22 de Novre de 1735.

7 – 20

Pasadas

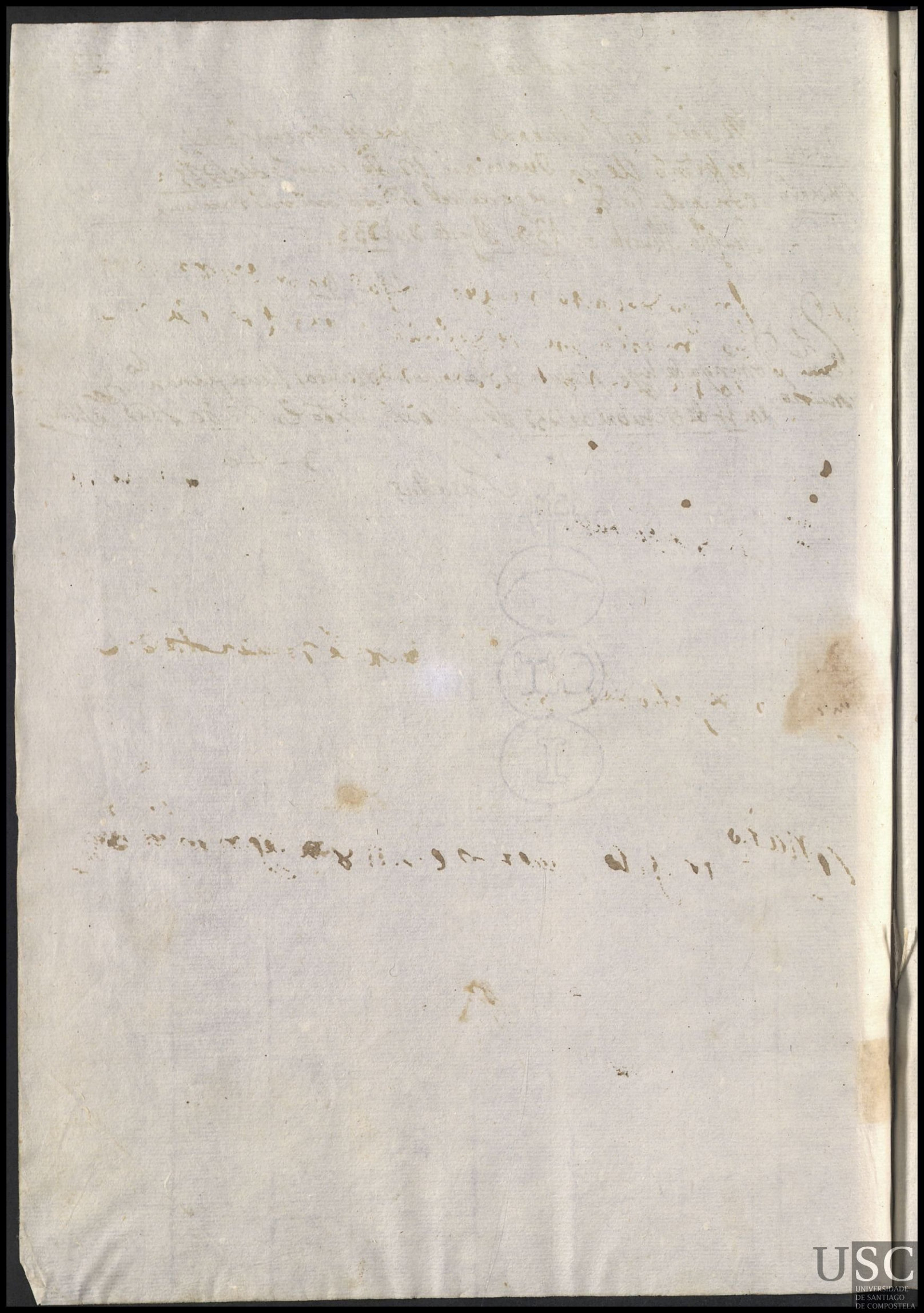

Sr. Pho Me da Obra

Lleva Silvestre me en 13 de Junio de 1739 quatro Niños llamados Jacoua = Ma = Antonio; = Andrea =

Ma. Murio — Josepa do Couto muger de Jo. monteyro lleba maria en 14 de Junio de 1739 trajo la muerta en 2 de Julio de 1739 - 3 - 6 -

Andrea Murio — Catelina da Vela muger de Po. Coutão lleba Andrea en 10 de Junio de 1739 trajo la muerta en 5 de Otubre de 1739 19 - 26 -

Jacoba Murio — Fca. de Castro muger de Po. Morao lleba Jacoba en 16 de Junio de 1739 trajo la muerta en 9 de Julio de 1739 3 - 18 -

Antto. Murio — Susana Tata muger de Domingo da Fonte lleba Antto. en 21 de Junio de 1739 trajo lo muerto en 28 de agosto de 1739 12 - 6 -

Pda.

USC
UNIVERSIDADE
DE SANTIAGO
DE COMPOSTELA

Sta Mª de Tanpai

Manoela Murió — Marta gonzales muger de Juan de Cas[illegible] arrille trajo muerta manoela en 13 de Junio de 1739

2 — 20

[illegible] Murio — Elena martinez muger de [illegible] [illegible] [illegible] en 16 de agosto de 1739 trajo la muerta en 10 de otubre de 1739

9 — 30

Jacobo — Mª de [illegible] muger de [illegible] [illegible] [illegible] en [illegible] de agosto de 1739 trajo la muerta en 11 de otubre de 1739

9 — 18

Pasadas

Sa Ma de Canstela — 26

En 18 de Junio de 1739 llebo domingo
cardama quatro ninos espositos a es
Po Mario — ta fra llamados — Manoela = fra
ma — Po =

Manuela Murco — Dominga da brea muger de Andres
deuilar lleua Manuela en 22 de Junio
del 1739 trasola menta en 2 de Julio de 1739

Pasaron dos ninos [illegible] con orden
del Sor administrador a la fra de Sta
Mariña de Parada —

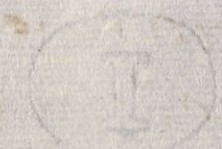

Sn Juo de fecha ——— 27

Fr.co Domingo de Liñares muger de Domingo
Do Casal traxo muerto fr.co en 19 de Junio
murio de 1735 Novino a la paga 5 - 22 - despues Vino, y se le
pagó.

Feliciana y Sauel do Camiño muger de Pedro de Ponte
murio aluar traxo muerta feliciana en 12 de sep.te
de 1735

Pasada 22 - 22

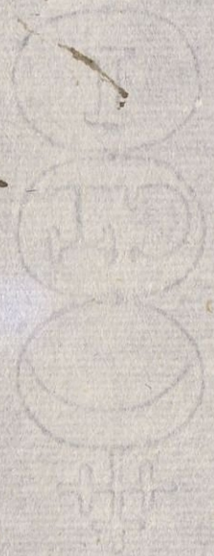

USC
UNIVERSIDADE
DE SANTIAGO
DE COMPOSTELA

Sn fil de Brion — 28

Ysabel neta muger de fr.co de la Coba, traso muerta su ana en 21 de Junio de 1739 — 6 —

Sua muerta

Ant.ta freyre muger de Ant.o Oba meyro. traso muerto manoel en 10 de agosto de 1739 — 12 — 28

manoel muerto

Ysabel. de Sandan. muger de Sebastian. traso muerto ynacio en 10 de otubre de 1739 — 27 — 6

Ynacio muerto

Pasadas

USC
UNIVERSIDADE
DE SANTIAGO
DE COMPOSTELA

Pº de Ribogo — 201

Antta Murio — Antta da yglesia muger de Fco da Costa ~~[illegible]~~ traso Muerta Antta en 23 de Junio de 1739 — 16 — 12

Lora Murio — Josepa gonzales muger de Pasqual Berdu ga traso Muerto Jose en 22 de Octubre de 1733

Pasadas 32 — 11

Sn Juº do Campo — 30

En 20 de Junio de 1735. llebo ma
no el Calbino a esta fra quatro ni
nos es Positos - llamados, Mª - Felipa -
Juan - Josepa =

digo anta

Felipa — Andrea de Castro muger de Antº da
balsa, lleba Felipa en 20 de Junio de 1735
murió segun certificasion q se presento
y aun q venga a la paga no deue pagarsele

Juº — Antª Gonzales muger de Manoel Vidal
muerto — lleba Juº en 20 de Junio de 1735 traso la muerto
en 23 de septiembre de 1735 — 15-12

Josepa — Mª Barreyro muger de Antº Vizqueyra
lleba Josepa en 20 de Junio de 1735 traso
Murió — la muerta en 16 de abril de 1736
51-24

Mª — Fca de Ruanoba muger de Alexo da
muerto — mata lleba Mª en 1 de Julio de 1735
traso la muerta en 6 de Julio de 1735

Nauino a la paga Pasadas

Ita Ma de budiño — 32

En 1 de Julio de 1739 lleba mi
guel gil a esta fra 4 niños espo
sitos llamados - Po = Petronila
Paula = ysabel =

ysabel Ma ferreyra muger de domingo dosouto
lleba ysabel en 3 de Julio de 1739 trajo la mu
erta en 11 de diziembre de 1739 28-20

Petronilla Fca migueza muger de Juo dosouto lle
Murio ba Petronilla en 3 de Julio de 1739 trajo la
muerta en 11 de Julio de 1739 Lo viene a la paga

Po Pasqua de bodiño muger domingo da yglesia
lleba Po en 3 de Julio de 1739 56-22

Paula y Ysabel barreyro, muger de Roma nobra
bos lleba Paula en 1 de Julio de 1739
Murio trajo la muerta en 27 de agosto de 1739
9-6

Pasada

Sn Miguel de Marin — 32

Jose Murio — An tta gomez muger de Alberto Lou la ô trajo muerto Josephe en 3 de Julio de 1735

8-4

Fra Murio — Mª de Montoro muger de Manoel Bou llou trajo muerto Fran en 19 de noviembre de 1735

32-22-

Estas dos de arriba estan p. Luou.

En 7 de Abril de 1736 lleva Luista con Ministro desta Rl Casa quatro Niños espositos llamados = Vizente = gregorio = Joseph = Juana =

Vicente — Dominga de outeiro muger de Juan de Andran lleva Vicente en 9 de abril de 1736

7-2-

Gregorio Murio — Dominga de Jero muger de anto Rodriguez lleva Gregorio en 9 de abril de 1736 trajolo muerto en 16 de abril de 1736

1-14

Juana — Josepha de Montes muger de Domingo do exo lleva Juana en 9 de abril de 1736

7-2-

Jose — Mª Carneyra muger de Juº de Espasin lleva Josepe en 14 de abril de 1736 trajolo muerto en 21 de Maio de 1736

6-24-

Pacadas -

USC
UNIVERSIDADE
DE SANTIAGO
DE COMPOSTELA

Sta en la hija de Arca — 33

En 6 de Julio de 1739 lleva Fco Garcia q ni nos es por tos llamados Po Domingo, Andrea = Bicenta —

Po Murio — Ana Rodriguez muger de Domingo Rosa lleva Po en 17 de Julio de 1739 traso muerto en 7 de agosto de 1739 - 3 - 30 -

Andrea — Clara Pasara muger de Fco de Caneda lleva Andrea en 17 de Julio de 1739 - 54 - 6 -

pa de 37 pr año

Manoel Bicenta Murio — Ynes de Quintera muger de Manoel de Prado en 17 de Julio de 1739 lleva Bicenta = traxo la muerta en 8 de septiembre de 1739 - 9 - 18

Domingo — Ysabel de Moreles muger de Juan Negro, lleva Domingo en 10 de Julio de 1739 - 54 - 18 -

pa de 37 pr año

En 27 de agosto de 1739 con decreto del Sor Administrador que fue de esta ni na llamada Andrea a la Fca de Sta Madalena como asi corre —

Pedro Lasso

Sirvase V.md S.or Bedor de entregar Aladadora de este Nuebe Sauanas Nuebas para el uso dela peregrineria de Mugeres en fee de allarme sin dicho genero por auer descargado otras tantas las q. por biejas no podian seruir y las allara V.md apuntadas en el libro dela Bedoria y lo firmo S.to y octubre 29 de 1758

ay 6 ni nos los bautizaron
aora - bautizes tres mil - al
berta dize que en Ita nia
de arabelo no ay ninguno que
tiene su Pe a la muerte que
los llebara en las Pautas no
lo ay -

Sta Maria de Parada — 34

Fca

Mª Soneyra muger de fernando de lis
te lleva fca en 7 de julio de 1735
estos son de los que mudo esson
administrador de la fca de Stapla
de castelan

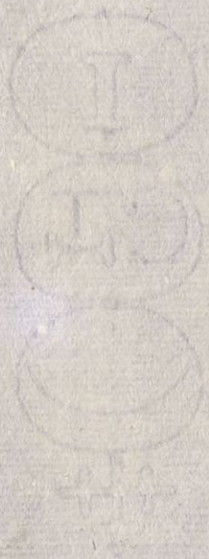

Ste Ma de Carcel — 35

ma
mero

Jacoba de Seage - muger de Fco Perez
traso Muerta Juana Reyna en 10 de
Julio de 1735

Mírese el folio 20

Sr. Vte. del Pso.

En 20 de Julio de 1735 años Antonio Rey de Pablo Antonia Alexos Viuda llamada Andrea paso con dezeto del Sr. Administrador dadole posesion desta Mda dejo en zarquesta al folio 81 cuio deseto vela en Pontevedra Juan Juanes de Lupo dela que aquien se le entrego de Ramezzo como de Bastante Capitan de la Alexos Viuda de Antonio Alexos y de Andrea Alexos y de Pablo

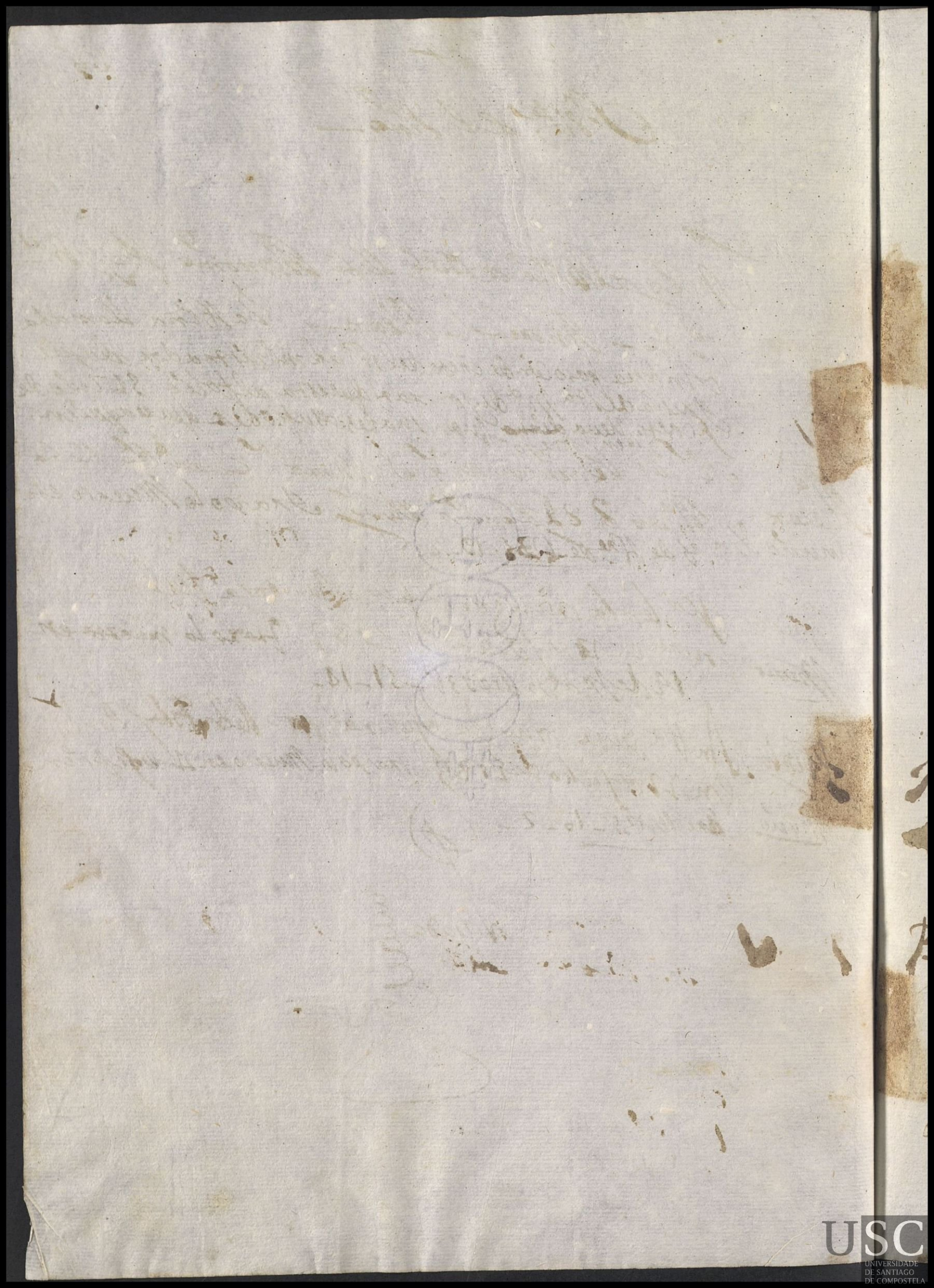

La M.e de Niños expositos desta R.l Casa
entregarà vna Niña. a Maria de Tembra
muger de Bernabè Calbo, Vz.os de S.n Salvador
de Bastabales, p.a que la crie con la paga acos-
tumbrada; por estar inform.o tr.e leche p.a ello
Conocerla, y abonarla Juan Antonio Bieytes
Zapatero, Vz.o desta Ciudad en la Parroquia de
S.n Fructuoso, Calle de Taràs—
Gran Y R.l Hosp.l de Sant.o y Ag.to 19. de 1735=

Taboada

t

La M.e de Niños expositos desta R.l Casa entregarà uno à Maria Nuñez, muger de Jullian Miguez, Vz.os dela Fr.a de S.n Jullian de Bastabales, para que lo crie con la paga costumbrada, por estar informado tiene leche para ello, Conocerla, y abonarla Andrea de Antelo, moça dela Peregrineria desta R.l Casa

Gran y R.l Hosp.l de S.to Y 8.re 2. de 1735

Taboada

USC
UNIVERSIDADE
DE SANTIAGO
DE COMPOSTELA

Sn Salbar de Bastabales

En 22 de Julio de 1735 lleba Sarta de Pontao
Andrea = Liberata = Jacobo = Benito =

Jacobo — Domingo Ovella muger de Andres de
Ovella lleba Jacobo en 26 de Julio de 1735
52-20

Liberata — Maria de Sembre muger de Bernabe
Murio. Calbo lleba liberata en 27 de Julio de 1735
Susana — trasola muerta en 19 de agosto de 1735. En este
Murio — mismo dia lleba la misma una niña llamada Susana
Por orden del Sr administrador. año de 1735. por zedula adjunta
la misma la trasomuerta en 19 de noviembre de 1735 — 20-16

Andrea — Andrea Miguez muger de Antto Patron
Murio — lleba Andrea en 28 de Julio de 1735 trasola
muerto en 3 de otubre de 1735 — 12

Benito — Jacinta Rodriguez muger de Juo Diaz
lleba Benito en 28 de Julio de 1735 — 52-8

Candido — Mª Nuñez muger de Julian Miguez lleba
Marco — Candido en 3 de otubre de 1735. Con la
ladicion administra la quenta en este
libro = trasolo muerto en 8 de henero de 1736

Pasadas — 27-20

S.r Payo de Leon —

En 26 de Julio de 1735 llebo Dom.o Fernandez = Jacobo = Vz.te = Ana = Maria

Domingo de Gaiman y la muger Margarita de Barca lleba Ana Maria en 27 de Julio de 1739 ~~[illegible]~~ ~~[illegible]~~ 52 — 19

Domingo de Goyanes muger de Ant.o Perez lleba M.a en 28 de Julio de 1739 traxolo muerto en 18 de Murio octubre del 1736 19 — 22

Fr.co Sanchez muger de Juan Basquez lleba Vicente ~~[illegible]~~ en 23 de Julio de 1739 Ygo Vicente 52 — 2

Domingo Loureiña muger de Athanasio de Antelo lleba Jacobo a 5 de agosto de 1735 Jacobo.

Pasadas = 50 — 28

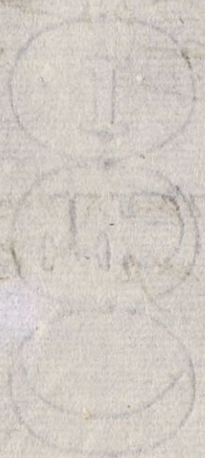

6

La M.e de Niños expositos desta R.l Casa, entregara uno a Maria Rey Muger de Joseph de S.n Lois. Vz.os de la fr.a de S.ta M.a Magdalena de la Villa para que lo crie con el sal.o acostumbrado Por estar inform.o tiene leche p.a ello Conocerla y abonarla Antonio Rey Enferm.o desta R.l Casa, en la sala de San Sebastian

Ops. y R.l Hosp.l de S.to y Julio 26 de 1735

Taboada

Sta Mª Madalena de la Ola - 30

Mª Rey muger de Jose de Sn Cont. de la
Ynal na ni na lla mata Cristina en 25 de Feb.
de 1739 Consta la adjunta del Sor. Admi
nistrador Por el Papel adjunto.

52 - 14 - Pasada

A Isabel do este muger de Thomas Fernz. que tenia
Micaela Ise halla anotada en el Libro de las Sra. de la
paga del año de 35. por ser alquilona y tener
el niño muerto, sin haver razon alguna dello,
no se le pagó cosa alga

Ysabel do este muger de Thomas Fernandez trayo
muerto Micaela en 31 de diziembre de 1736 es la de la par
tida de arriba; q por no allarla en esta felegresia se ano
tó conforme consta; y auiendo registrado el Libro del
año de treinta y cinco se alla sentada la partida de mu
erto conforme queda escrita al folio 19 por cuio motiuo
se le pagó y conociendo q era alquilona; se le amonestó
No bolviese; a dicho trato pena de ser rigurosamen
te castigada

20 - 2

Pasada

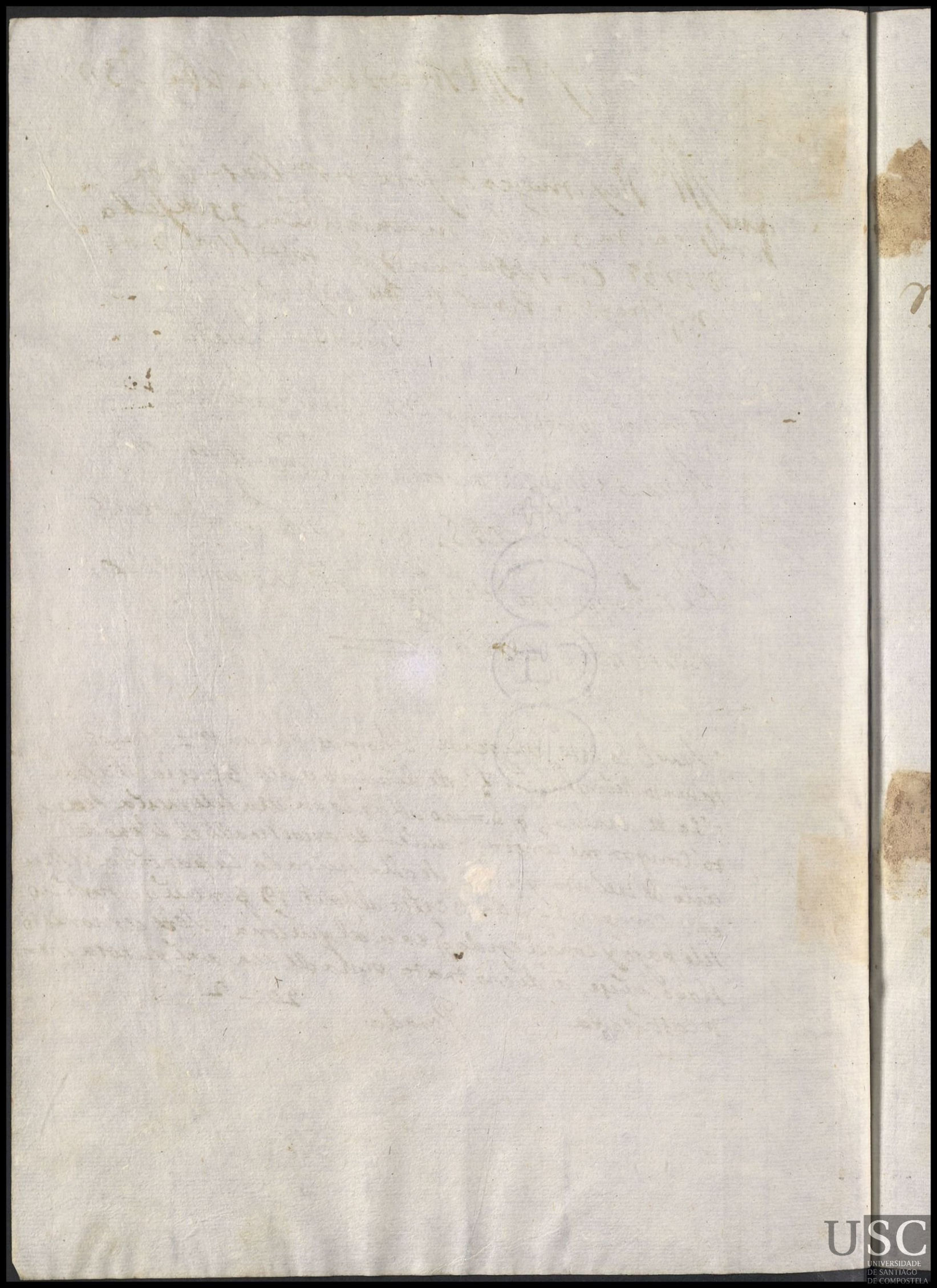

7

La Madre de Niños expositos desta Rl Casa, entregarà uno: a Dominga Danza, muger de Rosendo Rz. vzos. dela Fta. de Santa Ma. de Cruzes para que lo crie con el Salario acostumbrada, por estar informado tiene leche pa. ello, conocerla y abonarla Manuel Calbiño, enfermero de esta Rl Casa, en la Sala de Santiago.

Gran Y Rl Hosp.l de Sant.o 7 Jullio 27 de 1735.

Taboada

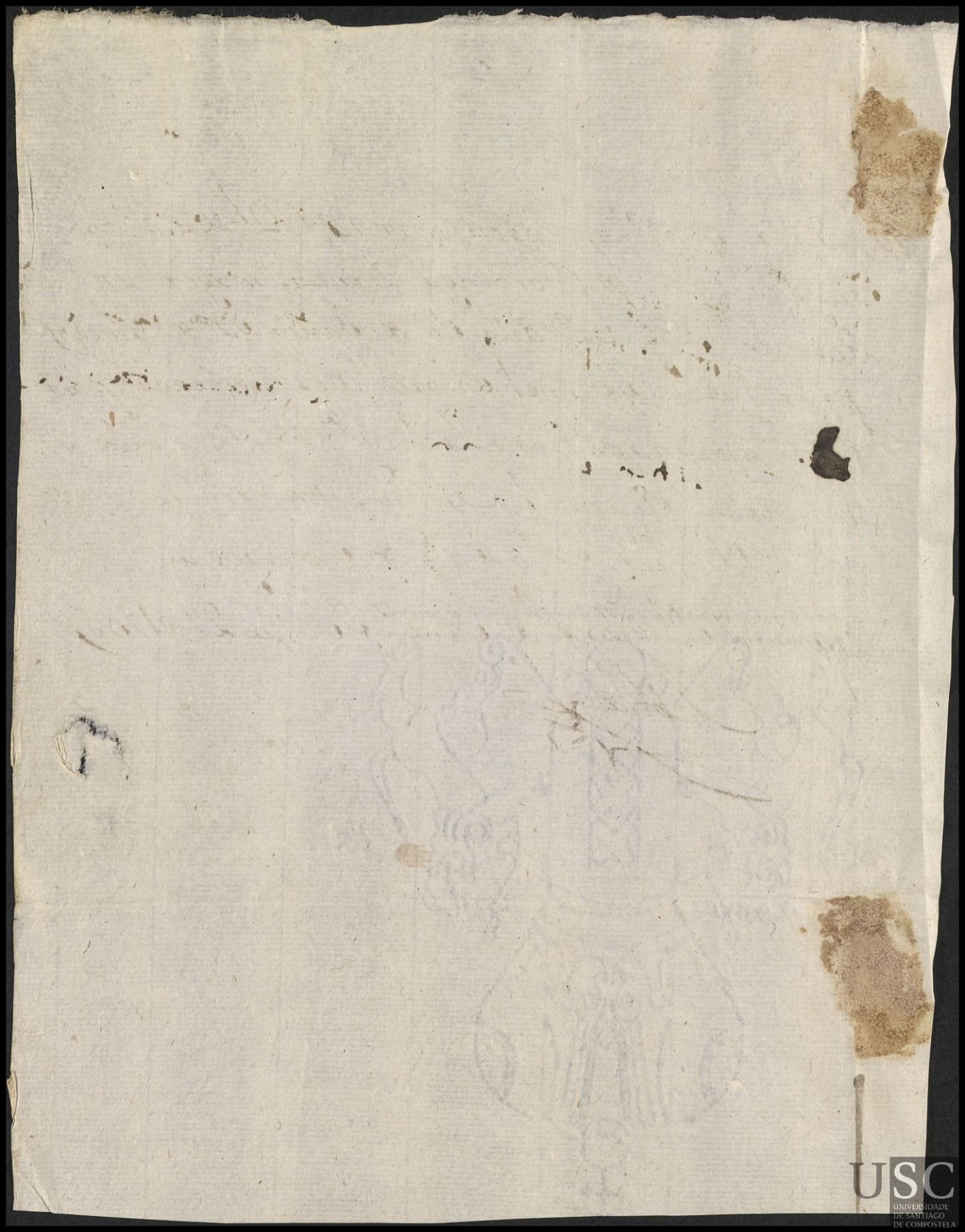

Sta Mª de Cruces — 40

Do mingo lanza mugar de Rosendo Rodrigues lleva margarita en 28 de Julio de 1739 con le da la quian te sede del Sor Administrador

margarita

Mirese el folio 35 traso la muerta en 20 de Octubre de 1739 19

Pasada

USC
UNIVERSIDADE
DE SANTIAGO
DE COMPOSTELA

Sn Lorenzo de Agrosa

En 31 de Julio de 1737 en tregera
Albertre mel quatro niños es
Positos llamados — Ynacio —
Ynacia — Andres = Jacobo =

Andres Juana de Villar muger de Domingo de Campos
lleba Andres en 4 de agosto de 1739
19 – 8

Ynacio Ynacia Mateo la Muñoz muger de Lorenzo de Cobas lle
ba Ynacia en 4 de agosto de 1739 trajo la Muer
ta en 27 de sep.re de 1739 9 – 24.

Ynacio Muñoz An.ta de Beliña muger de Domingo
Fernandes lleba Ynacio en 7 de agosto
de 1739 trajo lo muerto en 2 de Octubre
de 1739 10 – 2.

Jacobo. Catalina de la Abelenda muger de Juan Estevez
llebo Jacobo en 15 de Agosto de 1735 trajo lo
muerto en 3 de septiembre de 1773
8 – 10.

Pasada

Sta Mª de Romulle — 42

En 7 de agosto de 1739 llebo do muego
Cardama a ninos es Poll tos desta Rl
Casa llamados Andrea = Mª Jacobo
Salbador =

En 9 de Agosto de 1735 con horden del Sr Administrador
se remitieron dos destos q̃ Niños a la pa
de Sta Mª de Lampay y asimesmo mandó q̃
dho decreto, q̃ a lo adelante quando ocurra
remitirse Niños a esta pa se entienda ser dos
q̃ la dha de Romulle y dos q̃ la de Lampay &a

Pa Munio — An Mª cachona muger de Fco de cata
rabilla. lleba Mª en 11 de agosto de 1735
trajo la muerta en 10 de octubre 1735
vo 26

Salbador Munio — Mª estebes, muger de Andres fernandes
lleba salbador en 11 de agosto de 1739 trajo lo
muerto en 11 de septe de 1735 6 - 22

Pasadas

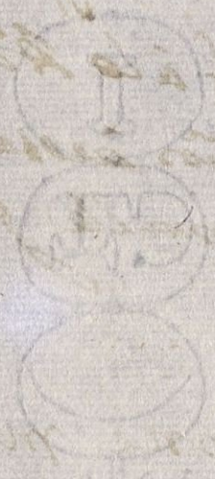

USC
UNIVERSIDADE
DE SANTIAGO
DE COMPOSTELA

Jn Pº de Bugallido — 43

Benita Perez muger de Alberto
Slaya de abeneyro, trajo muerta en la ha
muerta en 9 de agosto de 1735 22 - 22

Mª Murio María vidal muger de Andres Migues trajo
muerta María en 8 de abril de 1736

Pasadas 51 - 18

Sta Maria de Erbon

M^a. mu Dominga Dura muger de Ant^o Perez trajo muer
erta ta Maria antonia. a 17 de agosto de 1735.

Pasadas 16 — 2

Stef Mad.ra de S.n Roman — 45

En 19 de agosto de 1735. llebo mano el calbiño ministro desta M.ca Casa quatro ni nos es Positos llamados. Bonifacio, = Bernardo = M.a = Roque Salento —

Bonifacio murió

M.a de Granza muger de Andres Tarnes lleba bonifacio en 20 de agosto de 1735 trajolo muerto en 21 de sep.re de 1735 1 — 12

Ana murió

Andresa de Carnejo muger de Alberto de Castro lleba n.a en 20 de agosto de 1735 trajola muerta en 25 de sep.re de 1735 6 — 18

Bernardo murió

Ysabel fernandes muger de Antto de Sebey lleba Bernardo en 20 de agosto de 1735 trajolo muerto en 2 de octubre de 1735 1 — 26

Jacinto

Dominga de Loeiro muger de Bentura Basques lleva Jacinto en 25 de agosto de 1735 murió este niño y lo enterro en la yglesia de dicha felegresia como consta de la certificacion y no deuedarsele nada = Pasadas

al folio 6 ai una muger sentada = 15

Sn Po de la riño — 46

Andres Murio — Andresa Cerdida muger de Fr co Alba
vez traxo Andres muerto en 26 de agosto
de 1739 — 26 — 12

Rosa Murio — Maria Aleta muger de Anto de Noia traxo muerta Rosa en
30 de abril de 1736 — 63 — 12

Pasadas

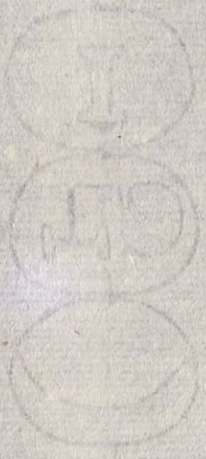

4

La Madre de Niños expositos desta Rl Casa entregarà uno à Josepha de Outeiro, mugr. de Andres de Campos, vzos. dela Fra. de Sn. Salvador de Esquadro, (Juriso.n de Trasdeza) Para que locrie conel sal.o acostumbro, por estar inform.o tiene leche para ello; conocerla, y abonarla Greg.o de Ventosa, tendero, vz.o desta Ciudad, enla parroquia de Sn. Juan, Calle de Azabacheria Gran y Rl Hosp.l de sant.o y Agosto 30. de 1735.

Saboada

USC
UNIVERSIDADE DE SANTIAGO DE COMPOSTELA

S.n Saluador de Esquadro 27

Josepha de Duteiro Muger de Andres de Campos lleua Rosa en 30 de agosto de 1735 lleua lo consedula del S.or administrador; q anteçede B

16 – 14

Josepha Frais Muger de Pedro de Faramiñan lleua Andres en 30 de habril de 1736 Mandoselo dar el S.or administrador precediendo: el q traiga Muger q la conosca como lo es: Maria de Moar vezina de la Parroquia de S.ta M.a de Sar biuda; y viue en la fuente Pitelos

3 – 12

Pasada

USC
UNIVERSIDADE
DE SANTIAGO
DE COMPOSTELA

S.ta Maria de Troitos ende 48

En 1 de 5.re de 1735 llebô Miguel Gil min.o de esta Real Casa q.to niños expositos a esta fr.a llamados Ramon = Lorenzo = M.a = Marta

M.a Josepa das Iglesia. muger de Lorenzo da Iglesia. lleba Maria en 9 de sep.te de 1739
25-12

Marta M.a Lorenza muger de P.o Vasques lleba Marta en 9 de sep.te de 1739
25-12

Ramon Pasqua da Varca muger de Benito de Vila Coua lleua Ramon en 5 de sep.te de 1735
25-12

Pasadas

Lorenzo Maria an.ta Rodrigues muger de fran.co fernandez lleua Lorenzo en 11 de sep.te de 1735 trajo la muerte

Marco en 24 de septiembre de 1735
Houino a la paga,

Sn Martin de Riobo

Jacoua — Dominga flores muger de Jacouo de fon
do de uila lleua Jacoua en 2 de septiembre de 1735
lleua la con decreto del Sor Administrador q
antecede = 25 - 30

En 30 de otubre de 1735. lleba fr.co gar
cia quatro niños a esta fr.a llamados
Andres - Andresa = Rafael = fr.co =

Andres — Tomasa misia, muger de domingo pesqueyra
Murio — lleba Andresa en 1 de nobiembre de 1735
traxo la muerta en 25 de diz.re de 1735
9 - 24

fran.ca Vidal muger de Juan uiçente lleua Rafael
en 3 de N.re de 1735 ~~traxo~~ Pasadas 32 - 32

fran.co — An.ta de Seruir muger de Andres de prado
Murio — lleua fran.co en 3 de N.re de 1735 hizo constar por zer
tificacion auerse muerto y enterrado en dicha fe legresia por
q no se le paga en fee de no auerlo traido a esta Real casa &

Andres — Maria de Por to muger de S.o Serbido
lleba Andres en 10 de nobiembre de 1735
Murio — traxo la muerto en 10 de nobiembre de 1735

Nuino de apaga

Sta Ma de Vestedo

50

Gregoria Murio, María de Constenla Muger de Juan de Ardaris traxo Muerta Gregoria en 7 de Sepre de 1735

Pasada 19-26

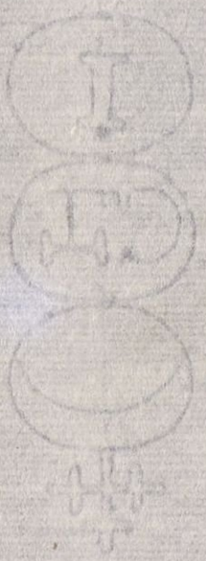

Señor Administrador

Fernando

Thome; Pereto Vezino dela fa. de Sn. Payo da Sa Bugeira Supca. a V.S. en como por el mayordomo pedanio de dha fa. por el mal odio y Boluntad que me professa paso Hecharme Un; Niño Recien, nacido el qual allo dho mayordomo en la referida fa. Zami parecer fue del Real ospital desta Ciudad segun; noticias y siendo yo Un pobre de solenidad sin tenerme de que mantenerme Ami y ami mugr. e hijos y auer en dha fa. Amas Bastantes para Criarle de bastante posible Zauer muchos dias que lo tengo en mi poder sin q. dho mayordomo, le remueua, a otra parte ni para ello tener Remedio, porque

Supco. a V.S. se sirua mandar que dho, mayordomo lo Remueua a otra parte que le pueda; alimentar siendo ansi que yo soy el mas pobre de ella Omr. que espera ademas de ser Justicia de su poderosa mano Da

Sr. Hos. Rl. del Santiago 30 de Marzo de 1736

esta pte. crie el niño que se le â hechado, y traiendole bien criado al tiempo del pagamento de Amas se le atendera en la paga, y se le Remudara a otra

Mergelina

Señor Administrador

Thome Peretto

Supp.ca a V.S

Sta María de Gonzar

Antonia de Seoane muger de Juan Suarez lleva andrea en 8 de Septe del 735 la qual se entregó a la sobredicha con decreto del Sor al ministrador pr donde mando remover la desde la Felegresia del Sn Vicente del Pino q esta al folio 36 cuio decreto llevo la Referida anta y su marido &

andrea

murió

Trajola muerta en 28 de Noviembre del 735

Pasada V

Sn Miguel de Gandara

En 8 de septiembre de 1737 se bo fr. Ygartia mi mes tro de esta Casa quatro ni nos expositos a esta fra llamados Juliana = Rosa = Teresa adrian = Theresa; Murió; &

Rosa Vieni — María de Para de la Muger de Gregorio de Añejo Lleva Rosa en 11 de septe de 1735 tra fo la muerta en 1 de otubre de 1735 3 — 22

Juliana Murió — Dominga Tarria Muger de Joseph Rodriguez Lleva ~~Theresa~~ en 11 de septe Julian de 1735 tra Xo lo muerto en 12 de otubre de 1735 5 — 22

Adrian — María de Conselo Muger de Esteuo Carua Lleno Lleva; adrian en 11 de septe de 1735

Pasadas 42 — 10

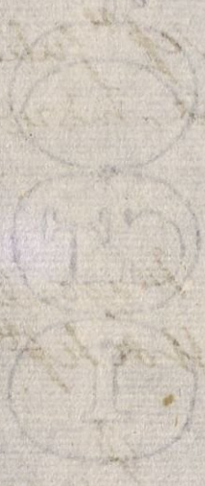

Sn Julián de Vea

Domº
murió

María Bouzoa Muger Juan Maseira tra
xo muerto Domingo en 11 de Sepre del 738

Pasada

2 a 26

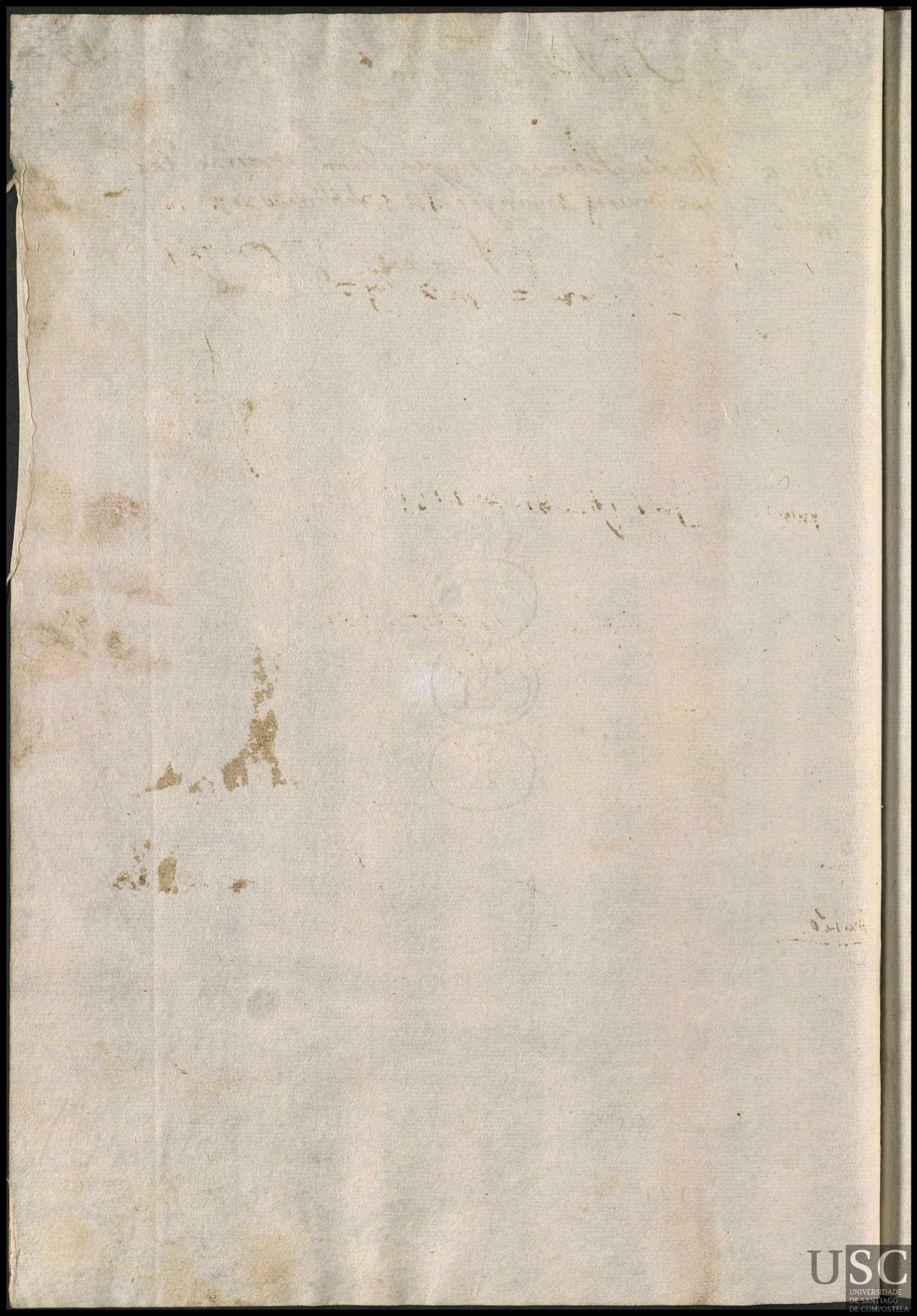

Sn Esteban de Frias Monte 94

En 14 de sep.te de 1739 llebo Ant.o Rey ministro desta R.l casa quatro niños expositos a esta fr.a = llamados = Andres = M.a = Pedro = nicolas =

M.a Murio — M.a Bentura, muger de Paulo mosquera lleba M.a en 17 de sep.te de 1739 — trajo lo muerto en 27 de septiembre de 1739 — 1-32 —

Andres Murio — Juli.a Andrade Bruñeyras — muger de Jose Loreyra lleba Andres en 19 de sep.te de 1739 trajo lo muerto en 9 de Diz.re de 1735 — 14-16

P.o Murio — Marcela Biqueyra muger de Simon de Rial lleba Pedro en 19 de septiembre de 1739 trajo lo muerto en 9 de Diz.re de 1735 — 14-16

nicolas Murio — Tomasa mosqueyra muger de Fr.co Doutevro lleba nicolas en 19 de septiembre de 1739 trajo la Muerta en 29 de sep.te de 1735 — 1-32 —

Casada

En 15 de Septe de 1735 lleva fasen todo
fontaos - ministro desta Rl casa a la fra
preferida + ni nos es Pos tos - llamado Thomas =
Bernardo = fca - Lucia =

Bernardo Murio

Thomas Murio — Maria de Castro Muger de Agustin de Couto lleva
thomas en 18 de Septe de 1735 ⊕ traxo el Muerto
en 22 de Nbre de 1735

Lucia Murio — Maria fernandez Muger de agustin de Heira lleva
Lucia en 21 de Septe de 1735 traxo la muerta en 2 de
octubre de 1735

franca & Murio & — Maria de Vila Muger de franco de Rosen de lleva franca
en 21 de Septe de 1735 traxo la muerta en 10 de
enero de 1736 Dispone la paga; No se les pague
por ser alquilonas; y de distinta felegresia; =

Pasadas

La Madre de Niños expositos
desta Rl Casa, entregarà vn
Niño, a Antonia Calbeyro, mugr de
Joseph Mourin, Vzos de la Rª de Sn Julian
de Liñeiro, pª que le crie con el salario
acostumbrado, por estar informd ti leche
pª ello, Conocerla y abonarla Rosa
Lomba de Aldrey, Vzª desta Ciud. en la
Rua de Sn Pedro/
Gran y Rl Hosp. de Sto Zs 16 de
1735

Taboada

Sr. Julian de Piñeiro

Antonia Calueira Muger de Joseph Mourin lleua Benito en 16 de Septe. de 1735 con orden del Sor. Administrador q. antece de &

Este niño es hijo de la misma que le cria y asi no se le pagó cosa alga. y no se castigó usando con ella de benign.d el Sr. Adm.r q. m.dó anotarlo =

USC
UNIVERSIDADE
DE SANTIAGO
DE COMPOSTELA

Sta Cristina de Campaña

51

Mª Murió

Maria de Avalo Muger de Benito Barreiro
Hijo Muerta Maria Jacoua en 22 de septe
de 1735

22 - 14

Pasada

2

La M.e de Niños Expositos desta R.l Casa entregarà vña Niña à Ines do Rio, muger de Andres Mosqueira, vz.os dela fr.a de S.ta M.a de Hordenes, p.a que la crie con el salario acostumbrado, por estar inform.o ti.e leche para ello Conocerla y abonarla Domingos Boullon (Sastre) vz.o dela Parroquia de S.n Fructuoso de adentro, Calle delas huertas,

Gran y R.l Hosp.l de 8.to y Sep.re 22. de 1735.

Saboada

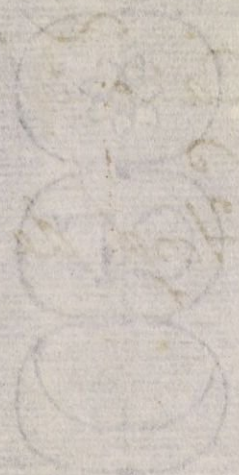

Sta Ma de or de nes — 58

y nes do rrego muger de Andres mosquera
fecha Ma en 22 de septiembre de 1739
estaba conte de la adjunta dada por
el Sor ad mi nestrador —

42 - 12 -

Pa Da
Pas.

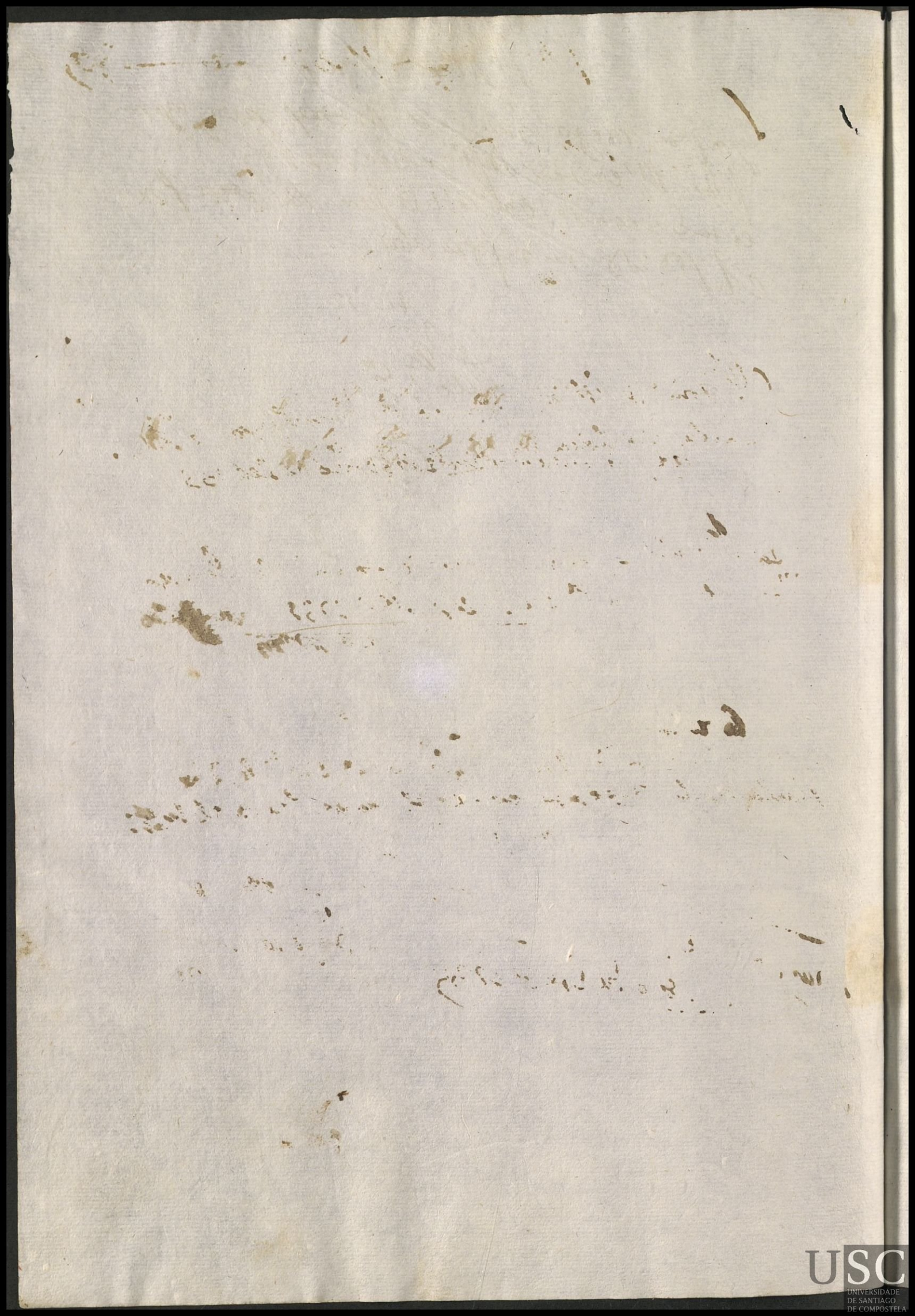

Ytt. Hago de Prebidiños — 59

En 23 de septiembre de 1735 - Llebo do
mingo fernandes a esta fra qua tro ni
nos espositos llamados - Mateo,
Ma = Andrea - francisca =

Antonia da Viña muger de Domingo de Torre
lleva andrea en 25 de sept.e de 1735
Trajola muerta en 2 de octubre de 1735
Nouino ala paga

fran.ca Benita Suares muger de fran.co de Rendo
lleva fran.ca en 27 de sept.e de 1735 Trajola
Muerta muerta en 30 de octubre de 1735 Nouino
ala paga

Catalina Tacoa muger de Joseph Martinez
en Mendado Catalina lleva Maria en 29 de sept.e de 1735
Maria Murio trajola muerta en 28 de Nouiembre de 1735
1 de 26 Pasada =

Mateo Maria ferreyra muger de Andres Calvo lleva
Mateo, en 2 de octubre de 1735 trajola muerta
Murio en 11 de octubre de 1735 Nouino ala paga

Sta Maria de Figueiras

Maria de Couas Muger de Santiago do Casal
Juna Murio trajo muerta Juana en 2a de Septe de 1739

22 – 26

Pasada

Sta Maria de Gastat — 67

En 29 de septiembre de 1735 lle
bo silbestre mel ministro de esta Rl
casa a esta fra quatro ni nos Portos
llamados = Andres = Miguel = maria —
francisca

Ma musie — Ma do souto muger de sebastian de la lleba
Ma en 1 de otubre de 1735 [illegible]
[illegible] 23 [illegible] 1735 — 2 — 2

Andres — Ma de mareque muger [illegible] Pº Pigi to lleba
Andres en 1 de otubre de 1735 — 20 26

fra — Antta alonso muger de do mingo de quian
lleba fra en 1 de otubre de 1735 — 20 = 26

miguel — Antta de lago muger de juo de Rendo lleba
miguel en 1 otubre de 1735 — 20 — 26

Pasada

La M.e de Niños expositos de esta R.l Casa entregara
Vno á Ysauel de Lamas muger de Man.l de Linares Vez.os
de la Feligresía de Santa María de Grisoga; Para que
lo Crie con el Salario acostumbrado por estar inform.o
tiene Leche para ello Conozerla, y abonarla Antonio
Calbiño Residente en esta Ciu.d de Santiago; de este Gran
Hosp.l R.l de Santiago y Henero 7 de 1736=

Mexpelina

Sta María de Grixoa — 62

Vicenta Murio — Eufemia freire Muger de Clemente Suares trajo muerta Vizenta en 5 de Octubre de 1735 — 22 — 82

Y Isabel de la mas muger de Manoel linares lleba Andrea en 9 de henero de 1736 — con setula dada por el son a o ministrador que esta adjunta — 23 — 2

Pasadas —

USC
UNIVERSIDADE
DE SANTIAGO
DE COMPOSTELA

1

La M.re de Niños expositos desta R.l Casa, en-
tregará Uno a Dominga Landeyro, mug.r de Pancrasio
de Gandara, V.os dela Fr.a de S.n Jullian de Negreyra, para q.e
lo crie conel salario acostumbrado, p.r estar inform.o tiene leche
para ello, conocerla y abonarla Maria Blanca, Moza dela Pere-
grineria, p.a llevar los niños.
Gran y R.l Hosp.l de S.to y 8.re 7 de 1735

Taboada

USC
UNIVERSIDADE
DE SANTIAGO
DE COMPOSTELA

6

La Mre de Niños expositos desta Rl Casa, entregara uno a Magdalena Martinez mugr de Franco Pais, Vzos dela fra de San Jullian de Negreyra, pa que lo crie con el Salario acostumbrado, por estar informado tiene leche pa ello, conocerla, y abonarla Maria Blanca, mosa dela Peregrineria de esta Rl Casa/

Gn. Y Rl Hosp de Sto 9re 15 de 1735/

Taboada

Sn Julian de Negreira

Rosalia Domigalandeiro Muger de Pancrasio de Gandara
Viua Rosalia en 7 de octubre del 1735 Con Çedula del
11or Administrador q anteçe de
39-21

Andrea martines muger y nasio tabuada
lleba la cana en 10 de octubre con cedula adjunta
del Sor Administrador que se lo mandó dar
39

Nada Ana martines muger de pco
Diego Pays lleba diego a 15 de noviembre de 1735
Con cedula que antecede del Sor Admi
nistrador trajo lo muerto a 12 de diciembre
de 1735
2-32

Juana de Rego Muger de Pablo Paian trajo
muerta; Mariana en 26 de febrero de 1736
50-2

Micaela Maria lopez Muger de Matias tubio trajo
murio muerta Micaela el 3 de abril del 1736
52-12

Pasados

Sn Martin de Barbude

Ueua Manuel Caluiño Ministro desta Rl
Casa Pedro = franco = Vizenta = Marcos =

Bisenta An.ta Piñoyra muger de Domingo de Ocalleda
Bisenta en 8 de otubre de 1735 23 – 8

Jo.co Maria Reyna muger de Alonso gestoso Ueba
Franco en 8 de ~~otubre~~ de 1735 traslo la muerte
en 17 de – octubre de 1735

Marcos Josepha Gomez Muger de Sevastian de Hermida Ueua
Marcos en 10 de Otubre de 1735 22 – 30

Pasqua de Heira Muger de Domigo de Nodar Ueua
Pedro Pedro en 10 de Octubre de 1735
22 – 30
Pasadas

Sn Mamed de Rois

69

Fran.co Murio

Juana de la yglesia Muger de Andres Rodriguez
trajo Muerto Fran.co en 8 de Octubre de 1739

25 r.s 8

Pasada

4

La M.e de Niños expositos desta R.l Casa, entregara
Uno a Maria Thomè, mug.r de Salvador de Antelo
Vz.os dela fr.a de S.n Martin de Broño, Anejo de S.n Vi-
zenso de Aro, p.a quele crie conel Salario acostum
brado, por estar inform.o tiene leche p.a ello, conocerla
Y abonarla Maria Barr.o dela misma fr.a Y Vz.a de
este R.l Hosp.l de Santiago-
Gran 2 R.l Hosp.l de S.to Y Oct.re 9 de 1735

Taboada

USC
UNIVERSIDADE
DE SANTIAGO
DE COMPOSTELA

Sn Vicente de ano

Maria tome muger de Salvador de antelo
lleva Rosalia en 9 octubre de 1735 con cedula q
antecede del Sor Administrador &

Pasadas

La M.e de Niños expositos desta R.l Casa
entregarà Uno a Juana Dominguez, muger de
Gabriel de Outeyro, Vz.os de la fr.a de S.n Mamed de
Berreo, en el Lug.r do Breixo - Para q.e le crie con
el salario acostumbrado, por estar inform.o tiene
leche para ello, conocerla y abonarla Andrea de
Antelo, moza de la peregrineria de este Hosp.l
Gran Y R.l Hosp.l de S.to Y S.re 10. de 1735

Taboada

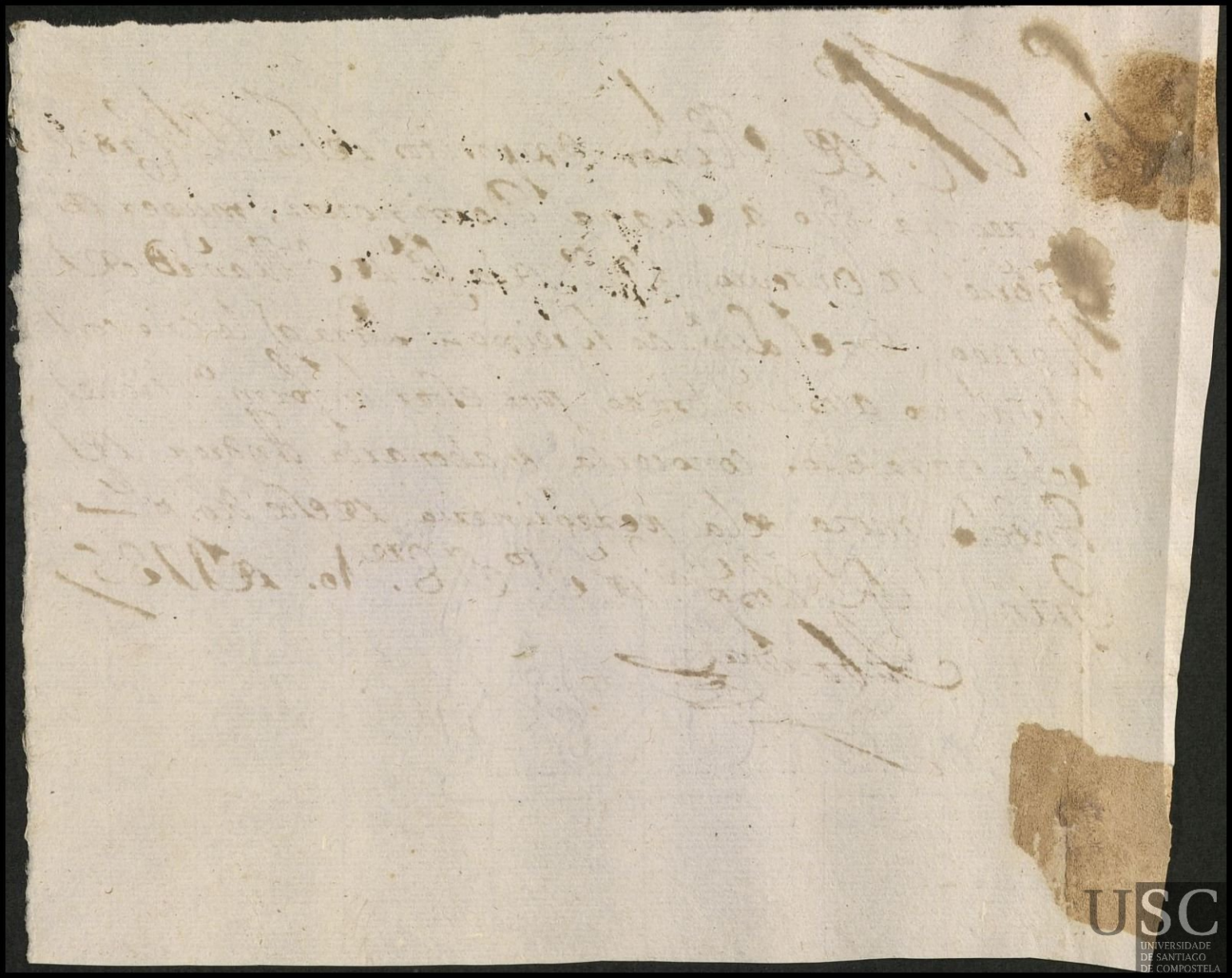

Sn mamed de Berreo — 67

Juana dominguez muger de gabriel
de Acero lleba Placido en 10 de Octubre de 1749
con toda la Pondon de se lo mando dar
el Sor Administrador —

39 Rs.

Lasada

t.

La M.e de Niños expositos desta R.l Casa entregarà vno à Dominga de Lugo, muger de Rosendo de Quintas, V.ª de la fr.a de S.n Miguel de Castro, Juris.on de Taveyros. Para q. le crie con el salario acostumbrado, por estar informado tiene leche para ello, con el salario de Conocerla y abonarla Viz.ta de Rendo, Residente en esta Ciud.d sirviendo à la M.e de la Botillera desta R.l Casa.

Gran y R.l Hosp.l de S.to y S.re 11. de 1735

Taboada

USC
UNIVERSIDADE
DE SANTIAGO
DE COMPOSTELA

Sn Pedro de Ancorados

Maria gonzales
~~Ysabel garcia~~ Muger de Domingo fernandez
Brigida Ueua Brigida en 11 de octubre de 1735

Pasada 39

Sn Bizente de berres — 60

En 12 de otubre de 1739 llebo Ant.o Rey
quatro niños a esta fr.a llamados = Rrita =
Mateo Fr.co = Fr.co = Mateo =
mario

Fr.co Ma Juana garcia muger de Andres de Rubin
llebo Fr.co en 20 de otubre de 1739 trajo lo
mario muerto en 13 de enero de 1736 15 - 6 -

Rita Ma Baloura muger de Bastian de Myra
llebo Rrita en 22 de otubre de 1735 trajo la
mario muerta en 27 de diciembre de 1739 11 - 28 -

Fr.co Ma Dasor muger de Jose de la mas llebo Fr.co
en 23 de otubre de 1739 36 - 30 -

Pasdas =

t

La M.e de Niños Expositos desta R.l Casa entregarà Uno â Esteva Vasquez, mu[illegible]er de Juan Lisco, Vz.os dela fr.a de S.ta Eulalia de Lañas, p.a q.e lo crie con el sal.o acostumbrado por estar inform.o tiene leche para ello, Conocerla y abonarla Andrea de Antelo, mag.ra dela Peregrineria desta R.l Casa.

En 2 R.l Hosp.l de Sant.o y 8.re 10 de 1735/

Taboada

Sta en la hoja de la 11a — 10

Esteban Vasques muger de Sn Pedro Ulloa
Andres en 16 de Octubre de 1739 con cedula
del Sor administrador en que se lo man
da dar — traxo al tiempo que llevo este a domingo muerto &
pasado

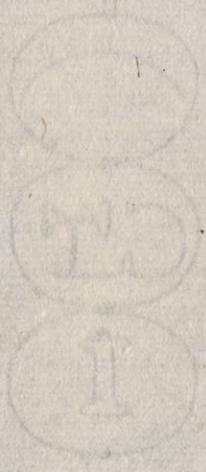

Sr Cres Rodaldo ey xo — 72

Andres Maria Turnes muger de Pº Mayã. traso Mu
nuerio Cr.to Andres en 1 de Octubre de 1739

25 - 11 ~~25 11~~ -

Pasada

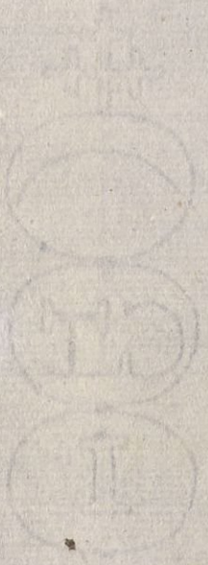

Sn Juº de Busan —— 72

Antº Pasqua fa beyra mugeres de anastasio fa
nuzio beyro trasomento Antº en 18 de Outubre de 1739

27.

Parada

La Madre de Niños desta Rl Casa entregarà Vmo, a Mariana da Torre, muger de Fran.co Gonz.es Vz.os dela Fr.a de S.n Miguel de Moreyra, Juris.on de Taveyros; Para q. lo crie con el salario acostumbrado, por estar informado tiene leche para ello, Conocerla, y abonarla Andrea de Antelo, moza dela Peregrineria deste Hosp.l

Gran Y Rl Hosp.l de Sant.o y 8.re 19 de 1735

Taboada

USC
UNIVERSIDADE
DE SANTIAGO
DE COMPOSTELA

Sn Miguel de moreyra — 73

Mariana da torre muger de Fco gonza
lez lleva Andres en 13 de Abre de 1735
Concedala por donde se lo mandó dar
el Sor administrador y la misma
mariana trajo muerto un niño llamado
Casaso en el dia mes y año =

Lazo muerto — Andrebito

Jacono

Maria da torre muger de Benito Rei lleva Jacono
en 2 de Maio de 1736 Diosele por razon de ser conoçida y
q lo criara; como si fuese suio =

4.

La M.e de Niños expositos desta R.l Casa entregarà uno a Casilda de Mazeda, mug.r de Jph Rey, Vz.os dela Fr.a de S.ta Mariña de Agar, para que le crie con el salario acostumbrado, por estar informado tiene leche p.a ello, ser conocida, y abonada/

Dran y R.l Hosp.l de S.n Tiago. 2. 8.re 23. de 1735/

Taboada

Sta Mariña de Agar —— 77

Lucas Jasinta de Mazeda muger de Jose Rey. Lleba
Lucas en 23 de Otubre Con sedula del Sor Ad
ministrador año de 1735

36. - y 30.

Lasada

USC
UNIVERSIDADE
DE SANTIAGO
DE COMPOSTELA

Sn Christoval de Remesar

En 6 de Nouienbre de 1735 lleua Anto Rei Ministro desta Rl Casa quatro Niños exs positos llamados = Juan = Vizente = Andres = Pedro =

Pedro — Dominga gonzales muger de fernando Vicente lleua Pedro en 8 de Nre de 1735

32 — 2

Juan — Maria Deceixa muger de Andres Mesia lleua Juan en 8 de Nre de 1735

32 — 2

Andres — Josepha de gosende muger de Biçente Mesia lleua Andres en 8 de Nre de 1735 traxolo muerto en 23 de Nouienbre de 1735 Nouino ala paga =

Bicente — Dominga fernandes muger de gabriel do Porto lleba Bisente en 12 de nobiembre de 1739

33 — 18

Basadas

Sn Juhan da Luana — 76

Suana — Do minga mari ña muger de Suo freyre
Murcio — Paso nuestra Suana en 9 de nobiembre
de 1735 — 30-24

Lasada

Sn Juº. de Ortoño — 77

Mª Antta
Nuevo

Ynatª. de gozen de muger de Antto
bilad. traso muerta Mª Antta en
8 de nobiembre de 1739

Pasada 30 — 22

Sn
estebandioca — 78

En 11 de nobiembre de 1739 lleba su tenta
fontrao. quatro niños en Posito de esta Ru
ca llamados, Martin = Andres =
diego = Susana =

Andres — Juana de Remesar muger de Andres
de Rento lleba Andres en 15 de nobien
bre de 1739 — 32 — 28

Martin — Ant.ª de Casal muger de Pedro de Re
mesar lleba Martin en 15 de nobi
embre de 1739 — 32 28

Susana — Manuela Martinez muger de Pedro
Rosa lleba Susana en 15 de nobien
bre de 1739 trajolo muerto en 25 de Diz.re
del 1739 — Pasadas 1-2

Murio

Diego — Ant.ª Cortejo muger de Mateo
Collazo lleba Diego en 16 de nobiembre de 1739
Murio — trajolo muerto en 29 de Nouiembre del 1739
Nouino a la paga = 8

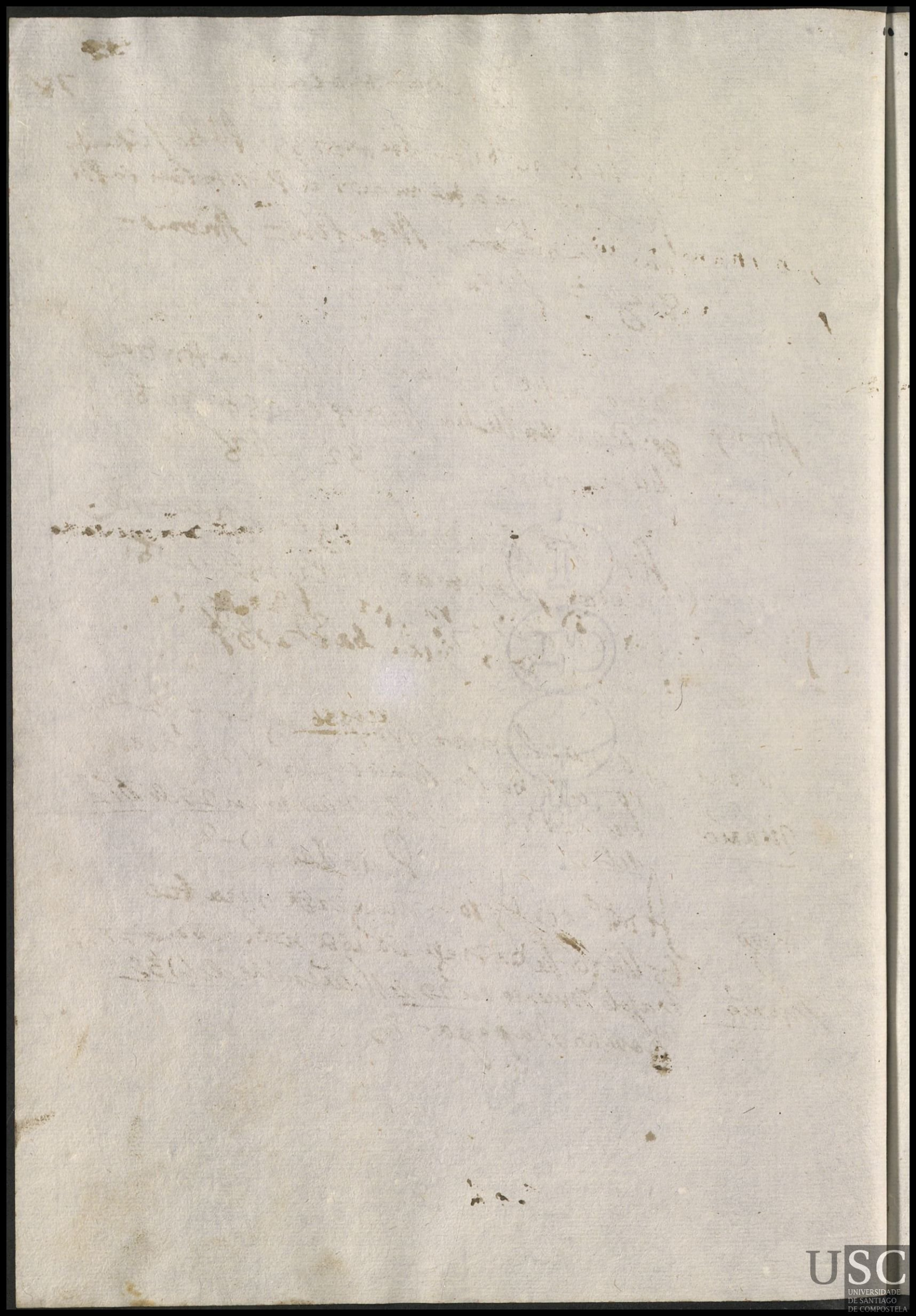

Sta Maria delos Angeles

en 17 de 1735 lleua Domingo fernandez
Rosa = Pedro = Maria = Sebastiana =

sebastiana murio =

Rosa Dominga Migues Muger de Domingo Blanco lleua
Rosa en 21 de 8re de 1735
31 — 26

Ma Josepha de fra mil Muger de Alberto lorenzo
lleua Maria en 21 de 8re de 1735 traxo la muerta
murio en 9 de enero de 1736 8 — 28

Po Dominga Blanca muger de Po do Souto
lleua Po en 22 de nobiembre de 1735
Murio traxo lo muerto en 9 de abril de 1736

Pasadas 21 — 21

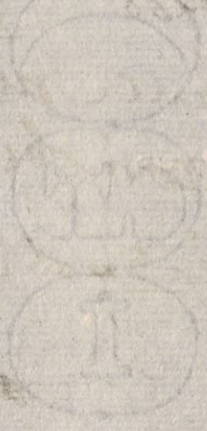

Sta María de Restande

Franco Murio

Pasqua Ruza Muger de Marcos gomez Araujo Muerto franco en 21 de Nre de 1733

32-10

Pasada

Sr Miguel de Cauanas — 81

Juan Murió — Rosa de fagin muger de Domingo Lois trato Muerto en 21 de 8bre a Juan de 1739

Pasado 33

Sn Thome de Sorrinas

en 23 de Nre de 1735 lleva Silvestre mel
Sisilia = Clemente = Bitorio = Eugenio =

Clemente Maria de la Lopez muger Fr.co de Sn Po
lleva Clemente en 29 de nobiembre de 1735

31 _ 2

Eugenio Juana de Noia muger de Fran.co Bustello lleva
Eugenio en 26 de Nre de 1735 traxo lo muerto en 27
de diziembre de 1735 No Vino a la paga.

Sisilia Ant.a dangeyra muger de Fr.co de Bustelo
lleva Sisilia en 20 de nobiembre de 1735

30 _ 30.

Bitorio Maria lopez muger de Alexandro Mirazo lleva
Burgo Bitorio en 28 de Nre de 1735 traxo lo muerto
en 20 de diziembre de 1735

No Vino a la paga.

Pasada

4.

La M.e de Niños Expositos desta R.l Casa, entregarà uno a M.a Miranda mug.r de Greg.o de Sanxian, Vz.os de la Fr.a de S.n Vicenso de Bama, p.a que lo crie con el salario acostumbrado, por estar informado tiene leche p.a ello conocerla y abonarla D.a Rosa Barr.o

Cap.n y R.l Hosp.l de S.to Y N.re 28 de 1735

Taboada

USC
UNIVERSIDADE
DE SANTIAGO
DE COMPOSTELA

S.m Vez.te de Bama

Pedro Murio

Fr.ca Miranda mig.r de Greg.o de S.n Tiaõ lleba Pedro en 28 de Nov.re de 1735; con horden del S.r Admin.or Tr.al como antese de traxolo muerto en 12 de febrero del 736 13 32 Pasada

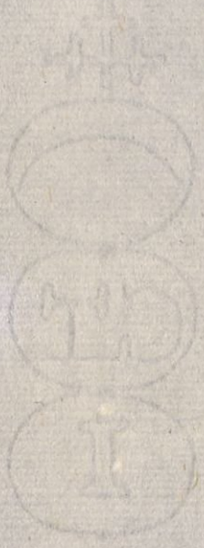

USC
UNIVERSIDADE
DE SANTIAGO
DE COMPOSTELA

La Mte de Niños expositos
desta Rl Casa, entregará uno a Mta
Soneyra, muger de Andres de Mella, Vor
de la Cad de Sn Miguel de Lera. Para que
lo crie con el Salo acostumbrado, por
estar informo tiene leche pa ello, conocerla
y abonarla Andrea de Antelo, mosa de la
Peregrineria deste Hospl

Gran y Rl Hospl de Sto y Nobre
27 de 1735

Saboada

USC
UNIVERSIDADE DE SANTIAGO DE COMPOSTELA

S.r Mg.l de Pereyra

Rit.

Ma. Soneyra mg.r de Andres de Mella lleba
Rita en 28 de Nov.re de 1735. Hon. Hor. den.
de S.r Administrad. de Rn. Antese de ... trapola
muerta en 3 de Henero del 1736 6 — 2 ½

Pasadas

Sn Vicente de Boquixon 85.

Vitorio Murio Andrea de Tamas Muger de Amaro de Porto traxo Muerto Bitorio en 2 de dizre de 1735

35-10.

Pasada

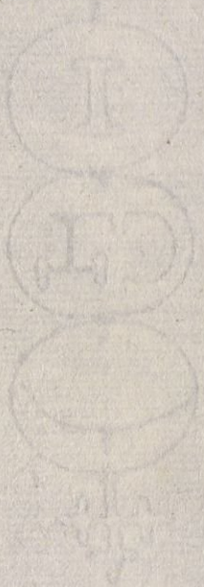

5

Respecto de esttar informado que la felegresia de Sn Lorenzo de Seira estta disttante de esta Ciud tres leguas despachese la Zedula para que se lleuen los quattro Seiños expositos que esttan pa salir a la felegresia de Sa Maria de Luzi. Gran, y Rl Ospittal, y Diziembre 9 de 1735.

El Offe Adm.

USC
UNIVERSIDADE
DE SANTIAGO
DE COMPOSTELA

~~Sn Lorenzo de Beyra~~

Sta Ma de Luçiy

En 9 de Dizre de 1735 llebo Manl Calbino Ma Pedro Jul Nicolas

Con horden del Sr Administrador segn de ella consta se nombro la fa de Sta Ma de Luçiy en lugr de Sn Lorenzo de Beyra

Sta Ma de Luçiy

Nicolas Franca Trasellas Muger de Franco Gomez lleva Nicholas en 15 de Dizre de 1735

27-18

Juo Dominga Tellada Muger de Andres Gomez lleva Juan en 15 de Dizre de 1735 traxo lo muerto en 29 de febrero de 1736

Muñia

13-20

Ma Maria Franca Muger de Andres de Trasellas lleva Maria en 15 de dizre de 1735

27-18

Pasadas

Po Ma Calbelo muger de Domingo de Casaro Billa lleba Po ~~en 20 de 1735~~ en 20 de Dezienbre de 1735 traxo la muerto en 24 de dezienbre de 1735 Nouino a la paga

Muñia

La Mᵉ de Niños espositos desta Rˡ Casa entregara uno llamado Franᶜᵒ a Ana Reimondes Muger de Alonso Cacheira Vecinos de Sⁿ Pedro de Oraso; la q̃ lo criara como si fuera hijo y se le entrega por constar ser Muger abonada para ello Hospital Rˡ y febrero 10 de 1736

Mexpelina

La M.e de niños expositos dara uno â Ursola de Pereiras, de la feligresia de San Pedro de Oraz muger de Andres Gonzar, para que lo Crie; con el Salario âCostumbrado, por tener Leche para ello; Y por seruedad lo firmo en este Grande y R.l Hospital âquinze de Henero de mill setezientos treinta y seis años =

Mergelina

USC
UNIVERSIDADE
DE SANTIAGO
DE COMPOSTELA

La M.e de Niños Espositos desta R.l Casa, entregarà uno à Ana Reymondes, mug.r de Alonso Cacheyros V.o de la C.a de S.n Pedro de Oraso, p.a q lo crie con el salario acostumbr.o por estar informado tiene leche p.a ello, Conocerla, y abonarla Alverto de Villegas, V.o de esta Ciu.d, y Hortelano del Collegio de Fonseca

Gran y R.l Hosp.l de Sant.o

y Diz.re 10. de 1735

El Obp.o Adm.r

USC
UNIVERSIDADE
DE SANTIAGO
DE COMPOSTELA

Sn Pedro de Oraso

Ana Reimondes Muger de Alonso Cacheiros
Anbrosio lleua Anbrosio en 10 de Dizre de 1735 con decreto
q antecede del Sor Administrador &c = traslo lo puesto
mas en 18 de dezienbre de 1736

Ursula de Pereiras Muger de Andres gonzaz lleua
Juana en 15 de enero de 1735 con cedula del Sor admi
nistrador &c

22 — 2

Ana Reimondes Muger de Alonso Cacheiro lleua
Franco Franco en 10 de febrero de 1736

19 — 2

Pasadas

Sn. Fis de Sales

Silvestra Josepha fernandez muger de Agustin de
Mario Castro trajo muerta Silvestra en 15 de diz.re de 1735
37-2 ~~0X0~~

Fca Ysabel da torre muger de Ant.o tejo trajo muerta
Mario fca en 5 de febrero de 1736
26-12

Pasadas

Ita Baxa doza — 89

En 17 de dezienbre de 1739 lleba
Miguel gil quatro ninos espositos
llamados Luzia = Domingo = Fratuoso
Lucia Murio — Jaº Bautista =

Martiña Murio — Marta suarez muger de Alberto doco lleba Martiña
en 22 de dezienbre de 1739 trajolo muerto en 16 de febre
ro de 1736 -10- 2 -

Fruoso Maria de Vilanoba muger de Blas garzia lleba
Murio Fratuoso en 22 de dezienbre de 1739 trajolo mu
erto en 27 de dezienbre de 1739

Domingo — Angela de Ardaris muger de gabriel garcia
lleba Domingo en 22 de dezienbre de 1739
26 -10-

Pas das

Micaela Murio — Sauel do este muger de Thomas fernandes
trajo muerta Micaela en 1 de febrero de 1736

USC
UNIVERSIDADE
DE SANTIAGO
DE COMPOSTELA

Sta

Mariña de Verdia =

Lleva Franco garçia Ministro desta Rl casa quatro
Niños espositos a esta felegresia llamados esteua =
ygnosensia = Antonia = françisca =

Esteban murão

Fca Maria de Midon. muger de Jose de outeyro lleba
Fca en 3 de henero de 1736 - 24 - 6 -

ynosensia Antta Carballeyra, muger de Bertolome
de Rial. lleba ynosensia en 3 de henero de 1736
24 - 6 -

Antta Rofina baluga muger Brutuoso de Miñares
lleba Antta en 3 de henero de 1736 traxo la muerta
Murio en 13 de abril de 1736 - 18 rrs.

Pasada

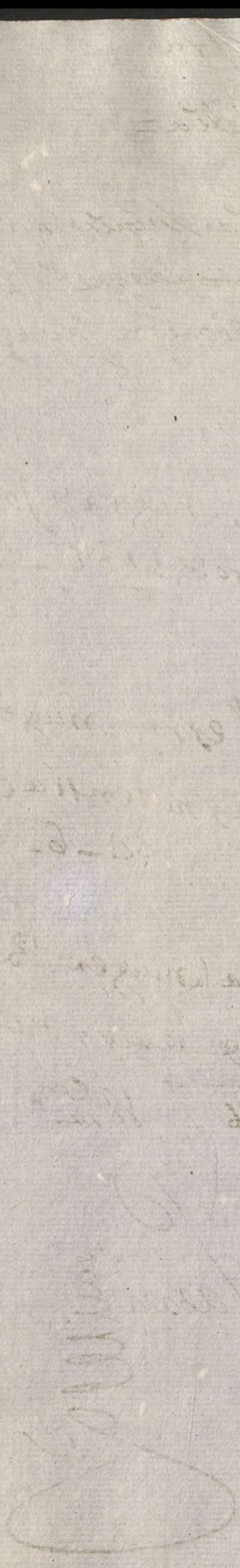

La M.e de Niños expositos de esta R.l Casa entregara
Uno á María Dura muger de Fran.co de Fraga Vez.o de
la Feligresía de Santa María de Tar; Para que lo crie
con el salario acostumbrado, por estar Inform.o tie
ne leche para ello, Conozerla y abonarla Juana Rodri-
guez Vez.na de la Referida Parroquia, y su marido Juan Ant.o
Inbalido; de este Gran Hosp.l R.l y Henero 9 de 1736 =

Mergelina

Sta Ma de Car ——— 91

Ma dura muger de fco de fraga llebamiento en 9 de henero del año de 1736
Por orden del Sor administrador y cedula
Marzo de Santa = traxo la muerta en
3 de marzo de 1736 — y la sobredicha boluio
a lleuar; un Niño llamado Andres en 5 de marzo
Andres de 1736; traxo por su fianza y dize de su conozimiento el Sor
Rei vecino de dicha feligresia de Sar y muger casada
y dize llamarse su marido Benito de la yglesia es
31 - 8 -

Pablo ynes lopez muger de fco salbado traxo muerto Pa
Marzo blo en 2 de abril de 1736 = esta muger es de Sta Ma
de zesar; 56 - 16

Paradas

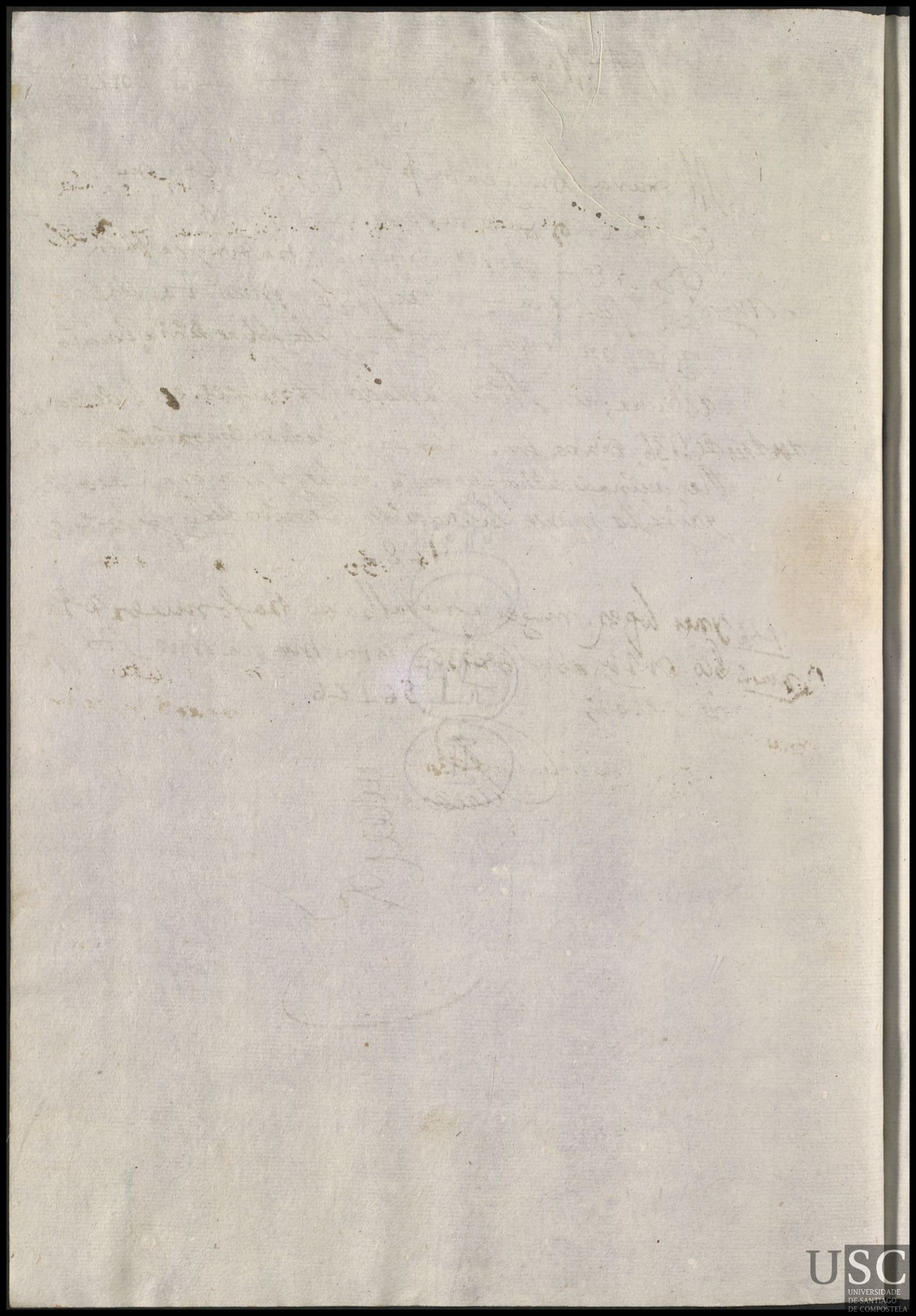

Antonio rrei Ministro desta Rl casa lleua oi dia 23 de enero quatro Niños espositos llamados Vicente = Vicenta; Maria = Antonio = Antonia Murio

Bisente Bda Martinez muger de Fco de Abelendo lleba Bisente en 25 de henero de 1736 tuvo — 20 — 10

Maria Murio Franzisca Martines muger de Angel Rei lleua Maria en 25 de enero de 1736 trajo la muerta en 25 de marzo de 1736 10 — 26

Bisenta Murio Ma Rodrigues muger de Jacinto de maza lleba Bisenta en 25 de henero de 1736 = trajo la muerto en 3 de febrero de 1736 Houino a la paga

Pasada

Al S.or D.n Martin Ron.t B.L.M. su tocaio
y dize que su amo ia es Sauidor, que se le
entriegue vn niño a Antonia Limense
y quedo para seruirte :: Su tocaio

Sta Maria de Conyo =

Antonia de Timens Muger de Andres fernandes
Pedro Ueua Pedro en 8 de febrero de 1736 Ueualo con pel
Mesorio tra y olo Muerto en 23 de febrero de 1736

Pasada

Sn Miguel de Cora

Jacono Murio — Josepha de ponte muger de Blas de pazos Maxo muerto Jacono en 12 de febrero de 1756

47 - 22.

Pasada

SS.or Administtra.or

Gertrudes Varela Soltta Vezina, dela fra de Sta Maria de Vizeso Jurisdon dela Mahia, Hija de Juan Vara difuntto y de Marina de san martin, Con la maior, venerazon representa á Vmrd, que el dia onze del corriente mes, siendo á desora dela noche, allandose en la fra de Sn Julian de Bastauales, se le sacó, vn Niño que auia parido el dia antezedente sin que pudiese, aberiguar que pnas Colo peraron en este rapto, solo si el que dho Niño lo entraron en la ynclusa de esta Rl Casa, el Domingo passado que se contaon doze del presente mes; Y q de ella Con otros mas Niños expositos, se auia dirigido ala fra de santa Eulalia de Bando el Martes de Carnestolendas para q en ella se criase y alimentase, como ansi tiene noticia se hizo y se puso a cargo de Maria Dattorre Muger de Domingo de vigo, vezinos de dha fra, los quales por no poder azerlo, ajustaron su crianza con Juana de Quian, Muger de Antto de Rial Vezinos de san Berisimo de Zirgude, Y porque el animo dela que representa Ha de criar a su propio Hijo sin que esta Rl casa, sattis haga cosa alguna

Por razon dello: Y en atenzion q dho Niño se
alla presente mente en esta Rl casa con los su
jetos expresados

Suppco a Vmrd Rendidamte, se sirva, auiendo
por cierta como lo es su representon, mandarsele
entregue dho Niño, el que desde luego esta
prontta a reconozerle por su propio Hijo
y constituirse al cumplimientto de lo mas
q por Vmrd. se le ordenare, como asi lo spera de
su justtificado prozeder Dia

Gran Hospital Rl. de Santiago 24 de febrero de 1736
Entreguese desde luego a la suppte el niño que ex
presa, y en libro de asientos de esta Rl. casa
tildese, y borre el asiento que en el tenia y
Antto. Rl. restituya los 26 Rs. de Vn. Domingo
de Vigo, y los Padres, y Abuela del expresado
niño paguen a Antto. Rl. vn Rl. de Vn. por
los dias que le tubo. Y Mariña de Sn. Martin
aga recibo del expresado niño por ser la per
sona a quien se a echo la entrega como Abuela
que es, por estar la Madre todabia inabil de
benir por su reciente parto Mergelina

Sta Eulalia de Bando

En 19 de febrero de 1736 lleva a esta felegresia Jazinto fontao quatro Niños llamados = Antonio = Franco = Reimundo = Juana =

— Francisco Mario =

Raimundo — Maria de torre Muger de Domingo de Vigo lleva Reimundo en 19 de febrero de 1736 este Niño lo mando entregar el Reconoci.º Sr. ad ministrador; a Marina de Sn Martin abuela del Referido Niño o los su Abuño y q lo reconoze p.ª el memorial q antezede p.ª tal Nieto y en Nombre de su Hija por tal Hijo de ella y se obliga con su persona y bienes el a en Nombre de su tendra cuenta de el y q protesta; No le tenga coste alguno a este R.l Hospital la crianza de el es presado Niño el q es blanco y algo menudo de cara m.e =

Ant.o — Alonso de Mella Marido de Josepa de Otero lleva ant.o en 19 de febrero de 1736 - 15 - 30

Juana — Andres galante; Marido de Micaela do Seixo lleva Juana en 19 de febrero de 1736 - 15 - 30

Pasadas

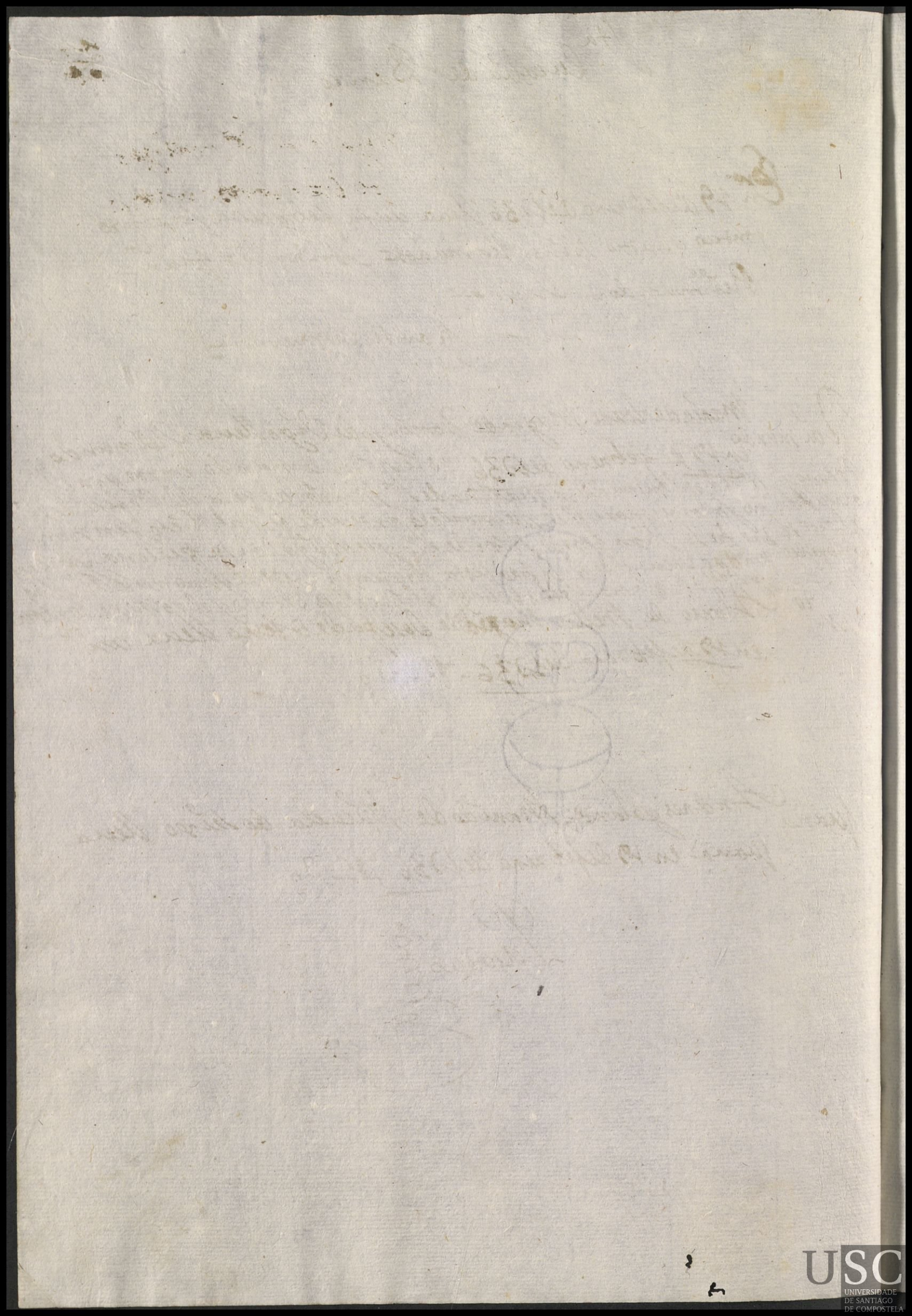

Sn Thome de Ames

76

Andres Murio

Jacinta fernandez Muger de Domingo Aluarez ~~tras~~ o muerto Andres en 16 de febrero del 36

18-12-

Pasada

8

Veinte maravedis.

SELLO QVARTO, VEINTE MARAVEDIS, AÑO DE MIL SETECIENTOS Y TREINTA Y SEIS.

Certifico Yo Angel Maril Gomez Theniente Cura delos Beneficios Curados de Sta Eulalia de Silleda y Sn Miguel de Siador, Jurisdicion de de Trasdeza obpdo de lugo, en como, en Veinte de Marzo deste presente año de mill siete Cientos y treinta y seis, he dado sepultura dentro dela Yglesia Parroql de Sn Miguel de Siador, a una niña llamada Maria, la qual Criavan, Juan Lorenzo, y Maria blanca su muger Vzos desta fra de Sn Miguel de Siador, que por el rigor del tiempo no pudieron trasportarla al Real hospital de Santo, que segun me dicen se la avian dado a criar Geronimo Nieto, y Maria do casal Vzos de Sta Maria da a mi Sendra Arzobpdo de Santo a los quales se la avia entregado El Real hospital de Santo pa Criarla, y pa que conste a los que la presente bieren ansi lo certifico y firmo, en Siador a dos de Mayo de mill siete cientos y treinta y seis años=

Angel Maril Gomez

Nos los Snos que aqui signamos y firmamos Certificamos y damos fee en Juicio y fuera del en como Dn Angel de Maril y Gomez es theniente Cura de los Beneficios de Sta Eulalia de Silleda y Sn Migl de Siador escusando al Rezdo Dn Andres Saamde Cura propio dellos y la letra y firma de la Certificacion de arriba por el dada segun dice y se halla firmada del Sr dho es letra y firma de el segun le emos visto hazer y firmar y por tal su letra y firma la Reconozemos y a sus Certificaciones q da y a dado Sprê se les a dado fee y Credito en Juicio y fuera del y pa que dello conste y de pedimto de Juan Lorenco. asi lo Certificamos y firmamos como tales Snos Vezos de la Jurisdicion de Trasdeza fho en ella a dos dias del mes de mayo año de mil setecientos y treinta y seis

En testimonio de verdad

En testimonio de verdad

Antonio Sanchez Pardal

Thomas [illegible]

USC
UNIVERSIDADE
DE SANTIAGO
DE COMPOSTELA

En 17 de febrero del 1736 lleva Silvestre Mel a esta felegresia quatro Niños espositos llamados Pablo = Pedro = Maria = Andrea

Pedro — Maria de Ynsua Muger de Andres Vasques lleva Pedro en 19 de febrero de 1736

15 — 22

Maria de Casal Muger de Jeronimo Neto lleva Maria en 19 de febrero del 1736 consta auerse muerto por la zertificacion que antezede y no deue darsele nada por no auer la traido a este Hospital segun se acostumbra; &

Maria de

Andrea — Teresa Dabarsa muger Antto Seyro lleba Andrea en 19 de febrero de 1736 15 — 22

Pablo — Gabriela Dabarsa = muger de Ysidro de la Cosa lleba Pablo en 21 de febrero de 1736 =

15 — 22

~~Pablo~~ Pasadas

En 25 de febrero lleva Juista con Ministro desta Rl Casa quatro Niños espositos a la referida felegresia llamados = Matias = Domingo = eulalia = Maria de Jesus =

Mathias Maria de Cardeal muger de Niculas de Yllobre lleba Mathias ~~[illegible]~~ en 27 de febrero de 1736

9

Oloya Domingo Tata, Muger de Andres Louro, lleba Oloya en 28 de febrero de 1736

8 — 28

[illegible] Pasqua de Sineyro, muger de domingo San Chet lleba Maria de Jesus en 28 de febrero de 1736

8 — 28

de estos Niños por ser el juez de cinco felegresias echo uno en Santa baia uedra donde estara sentado. &

Pasadas

Sn Pedro de Piopans

Juaquina Francisca de Camaño muger de Mateo perez trajo muerta murio de Juaquina en 21 de febrero del 1736 50 — 20

Pasada

12 — 22

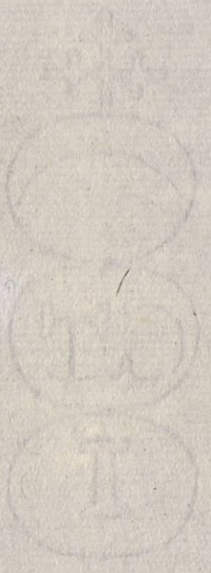

USC
UNIVERSIDADE
DE SANTIAGO
DE COMPOSTELA

Sn Cristobal de Portosuevero - 200

Bernarda de Pulua - muger de Antto
Juana gomez Ruba Juana en 28 de febrero de 1730
Mandose le dar el Sor a su ministrador
Dasada 12 - 20

Sta Vaia Vedra

Domingo Maria festa muger de frutuoso Sexdeira lleva
Domingo en 2 de marzo de 1736 este Niño es
Murio delos q fueron a Sn andres de yllobre q lo echo en esta
felegresia el juez por cerlo en una y en otra como se allara
anotado en la referida de yllobre &c traxolo Muer
to en 3 de Maio de 1736 _ 11 _ 4 _

Pasada

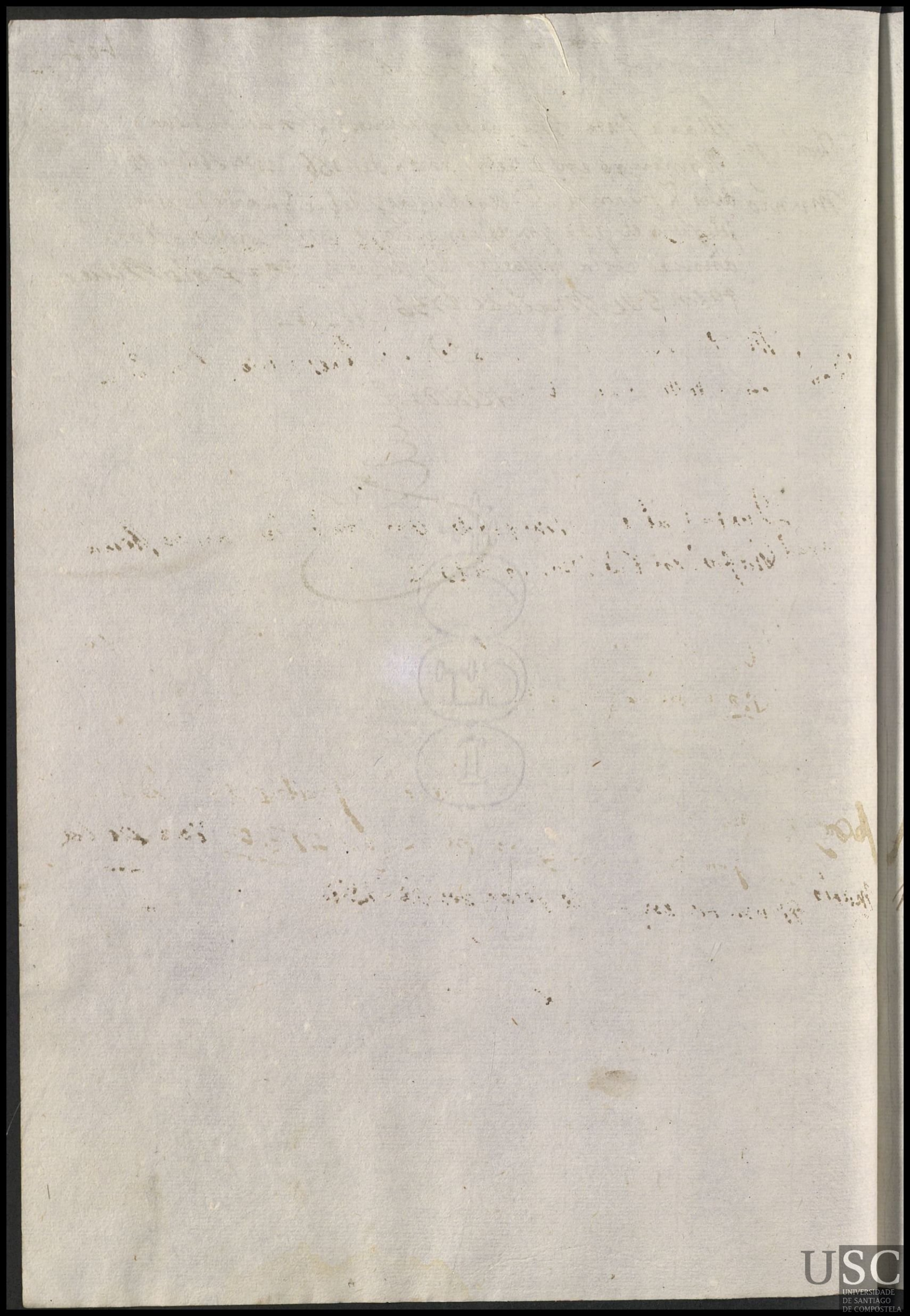

Sn Andres de Vea

En 6 de Marzo de 1736 lleva Manuel Calviño Ministro desta Rl casa a esta felegresia quatro Niños espositos Ermados Casimiro = Dominga = Andrea = Rafael =

Domª Maria gontada Muger de Luis Peres lleva Dominga en 8 de Marzo de 1736

13 - 2

Rafael Justa Calvela Muger de gregorio do Campo lleva Rafael en 8 de Marzo de 1736

13 - 2

Mª Calbela muger de Antº de Castro, lleva casa miro en 10 de marzo de 1735

12 - 24

Andrea Manoela da fonte muger de fausto Calbelo lleva Andrea en 11 de marzo de 1735 traxo la

Murio muerta en 12 de Marzo de 1736 no vino a la paga

Pasada

Sta María de Couso

En 12 de Marzo del 1736, Sale desta Rl Casa Miguel Gil Ministro Menor de ella Con quatro Niños expositos a la felegresia q prezede; llamados = Thomas = Thomas = Franco = Ma; =

Thomas María da fonte Muger de, Hermoso; Basques lleva Thomas en 13 de Marzo del 1736 11-22

María Mariana Lopez muger de Manuel Reises lleva María en 13 de Marzo del 1736 11-22

Franco María Garzia Muger de Franco Meilan lleva Franco en 13 de Marzo del 1736 11-22

Pasadas

Thomas Ma de Mayndo muger de Bentura de Cruses lleva Thomas en 14 de Marzo de 1736 traxolo

Murio muerto en 19 de Marzo del 1736

Bouino a la paga =

Sta Ma de frades — 104

En 20 de marzo lleva Antonio Reiministro desta Rl casa quatro Niños espositos: ala felegresia q prezede, llamados Pedro = Benita = Joseph = Juaquin =

Juquin — Maria Antonia Firreña muger de Domigo Carvallo lleva Juaquin en 22 de marzo de 1736 tragolo muerto en 24 de marzo de 1736

Murio

Pedro — Juliana Cousiña muger de Benito de Rivera lleva Pedro en 22 de marzo de 1736

10 – 8

Maria de magariños muger de Franco de magariños lleba Benita en 23 de marzo de 1736

Benita

10 – 2 –

Joseph — Feliciana de magariños muger Po de magariños lleba Josepe en 28 de marzo de 1736

9 – 6 –

Parada

Sn Pedro de busto

En 18 de marzo lleva franco garçia quatro Niños llamados = Juaquin = Joseph = Juana = Andrea =
Andrea murio sinsentarse

Juaquin franca Peres muger de Juan de Conselo lleva Juaquin en 20 de marzo del 1736 10 — 20

Joseph Maria de outeiro muger de Manoel de outeiro lleva Joseph en 20 de marzo del 1736 10 — 20

Juana murio Calista de otero muger de franco Cuselo lleva Juana en 20 de marzo de 1736 trajo la muerta en 25 de Marzo de 1736

Pasados 36 mrs

USC
UNIVERSIDADE
DE SANTIAGO
DE COMPOSTELA

Sta eulalia de Mata lovos

En 23 de marzo de 1736 lleva Jacinto Fontao ministro desta Rl casa quatro niños a la felegresia q anteçe de llamados Andres = Maria = Joseph = Josepha = &

Maria Dominga Colasa muger de Salvador Rosende lleva Maria en 26 de marzo de 1736 traxo la muerta en 12 de
Murio abril de 1736

no vino

Andres Manuela Fabloa muger de Franco de Castro lleva Andres en 26 de marzo de 1736 traxo lo muerto en 6 de
Murio abril de 1736

no vino

Joseph Antonia Lueiro muger de de Andresta llon lleva Joseph en 26 de marzo de 1736 traxo lo muerto en
Murio 4 de abril de 1736

no vino

Josepha Ma de Pedregal muger de Domingo Serbela lleva Josepha en 28 de marzo de 1736

D. Br

Paradas

Sn Tirso de Manduas

Maria gonzales muger de Joseph Lopez lleua Andres en
Andres 25 de marzo de 1736 diosele a Criar por ser muger abonada
y conocer la Dn Benito guntin; por estar una Hermana dela
referida Criandole una Hija suia &

Pasada 9-22

USC
UNIVERSIDADE
DE SANTIAGO
DE COMPOSTELA

Entregara Domingo fernandez Ministro de esta Rl casa quatro Niños espositos q lleva ala fele gresia de arriba ai 25 de Marzo de 1736 llamados = Maria = y Sauel = fernando = Pedro

Pa Madalena da yglesia muger de Mario de
Murio Lebran lleba Po en 28 de marzo de 1736
trayolo muerto en 3 de abril de 1736
Nouino ala paga

Joseph Ne de Sabetra muger de Fco de Ribeyra
lleba Josepa en 28 de marzo de 1736
9 - 6

murio 32 de otro L.

maria Jacinta da silba muger de domingo de Piñor
lleba Maria en 2 de abril de 1736
8 - 10

Pasada

Maria Jacota cartalleira mugr de Antonio Preto. lleva fernando en 30 de Marco de 1736.

9 rs

Pasada

Sta Cruz de Ribadulla — 109

Po

Marina Ad. muger de Lucas de Prado

Traso Po muerto en 27 de marzo de 1736

Pasada 55 — 26

Sta Mª de Vean

44a

Clara de Heira Muger de Jacoua Lopes trapo Muer
Andrea za andrea en 1 de abril del 1736
Muria

Pasada 56 — 40

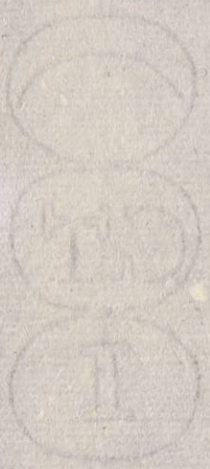

USC
UNIVERSIDADE
DE SANTIAGO
DE COMPOSTELA

Sn Andres de Nobe

111

Enfemia Ana diaz muger de fr.co do cabo traso
muerta muerta enfemia en 2 de abril de 1736

Pasada

56 | 10

Sn Martin de Orosa

En 3 de abril de 1736 lleva Ilustre mel ministro de esta Rl casa desta felegresia quatro niños llamados Saluador = Manuel = Andrea = Maria =

Andrea Murio Manuel Murio

Maria — Margarita Budiña muger de franco de Marzoa lleva Maria en 8 de abril de 1736

Salbador Silbestra Cabo muger de Domingo Landepra lleba Salbador en 8 de abril de 1736 - 7 - 8 -

Pda
Vas

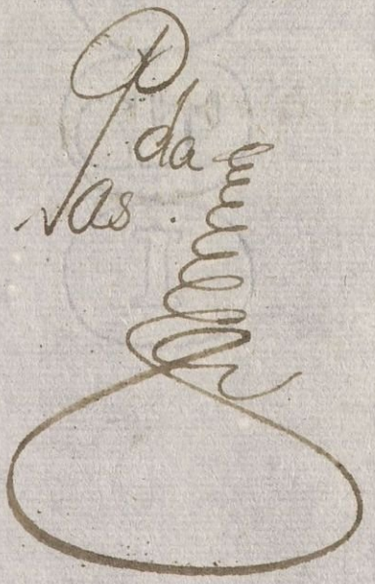

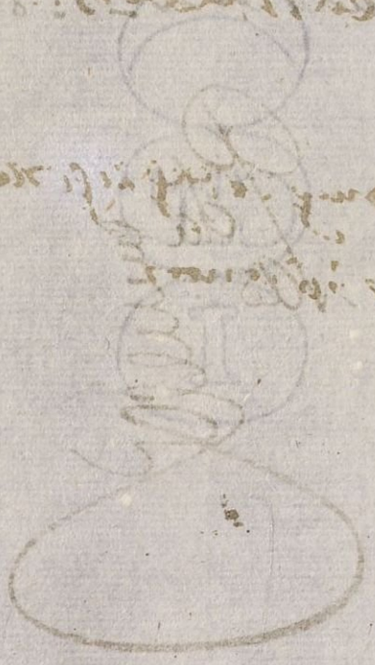

Sta María de Deixebre

En 6 de abril de 1736 lleva Antonio Rui ministro desta Rl casa quatro Niños espositos ala felegresia de arriba = llamados = Franco = Josepha Vicentea ~~gregorio~~ = Silvestre =

Silvestre Catalina dela yglesia muger de Matias de y Uoa lleva Silvestre en 10 de abril de 1736

6 – 30

Josepa Esteba de arido muger de Miguel de Linares lleva Josepa en 11 de abril de 1736

Ant.o Josepe Miguel muger de gregorio de [illegible] lleva fra en 11 de abril de 1736 años

Vicenta Ygnes con de muger de Pedro de Correxido lleva vizenta en 12 de abril de 1736 lleva una baieta de tres quartas de largo paxiza; q si muriese dicha Niña a de traer dicha Baieta pa q sirva para otro

Pasadas

Sn Pedro de Vilanoua &c

En 20 de Abril de 1736 lleua Manuel Caluiño quatro Niños expositos a esta felegresia llamados = Maria = Vizente = Franco = Joseph = &c

Fco Madalena de canicobas muger de domingo Ma
Munio Teyra lleba Fco en 22 de abril de 1736 traxolo
muerto en 22 de Maio de 1736 5-16-

Ma de montegro muger de Martin martinez
Bisente lleba bisente en 22 de abril de 1736
4-26-

Ma Ysabel de outeyro muger de Angel de nobo a
lleba Ma en 24 de abril de 1736 =
4-14-

Joseph Pasqua gonzales muger de tomas
de outeyro lleba Josephe en 24 de abril de 1736
4-14-

Pasadas

Sta María de Loxo

En beinti ocho de abril de 1736 lleuo Miguel ~~Rei~~ Gil quatro Niños llamados = Rosa = Vizente = Joseph ~~[illegible]~~ Domingo =

Rosa — Anagarsia muger de ~~Domingo Zereixo~~ Rafael de fares lleua Rosa en 1 de maio de 1736 — 67 - 14

Estamña p.r dizer se allaua preñada Ana Gr.a la dio a criar a Marparita Vilela Mug.r de Andres de rrilo. Vz.a de D.n Juan de toirro quien vino a cobrar este año de 1737.

andres — — María ~~Garcia~~ Rz Muger de Domigo de deuesa lleua Andres en 1 de Maio de 1736 67 - 14

Dom.o — María an.ta Rila Muger de Joseph de amoeiro lleua Domingo en 1 de Maio de 1736 — 67 - 14

Vizente — Andrea Mosqueira muger de Domingo garauatos lleua Vizente en 3 de Maio de 1736 = 63 - 3.

Sn Mamed de Riva della

116

Jertrudis Murio

Maria de Nande Muger Jacono Reitraxo muerta Jertrudis en 2 de Maio de 1736

62 — 1.

Pasada

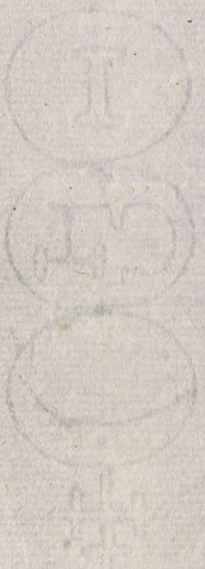

Sn Miguel de Varcala

En 6 de Maio de 1736 lleva Miguel Gil Ministro de esta Rl casa quatro Niños espositos llamados = Bentura = Josepha = Brigida = Anastasia

Anastacia Alexandra Abuela Muger de Bentura bandeño lleba Anastacia en 23 de Mayo de 1736 _ 63 _ 20

Bonifacio Sebola Muger de Adrian de Magariños lleba

Brigida Brigida en 23 de Mayo de 1736 _ 63 _ 20 _

Francisco barela Muger de pablo de outeiro lleba Jose

Josepha pha en 23 de Mayo de 1736

Jacinta albares Muger de Antonio Goeiro lleba

Bentura Bentura en 23 de Mayo de 1736

Pasada

Sn Salvador de Zervaña

Rosa= Domiga Gonzales muger de gregorio Das pereiras Ueva Mª Rosa en 7 de Maio de 1736 diosele a la sobredicha por ser muger conozida y tener una Hermana criando un Hijo a Dn andres ferreiro de la torre; en esta Ciudad=

phelipe= Andrea de Vilanoua; muger de Pasqual de Brea Ueva phelipe en 11 de Maio de 1736 mandoselo dar el Sor administrador por ser conozida y auonarla un criado de Da Mariana pose; y la sobredicha es Hermana del ama q le esta criando una Niña a dicha Sra

Pasadas

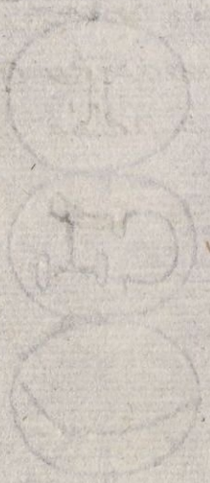

Sn Salvador de Venuibre

119

Nicholas

Maria Dabrea Muger de Pedro figueroa Ueua Nicolas en 2 de maio de 1736 entregosele por ser Muger Conozida y abonarla; Dn Jacobo Cordeiro escriuano Rl Veçino de esta Ciudad =

Posada &

Sta Marina de Barcala

enmendado Sta marina de Barcala

En 10 de Maio de 1736 lleva Jazinto fontao; quatro Niños espositos llamados = Micaela = Margarita = Gregorio = Jorge =

destos Niños les quito el Sor administrador dos =

Paula garcia Muger de domingo de outerro lleva Micaela en 15 de mayo deste año de 36 traxo la muerta en 13 de jullio de 1736 — 10 — 20 —

Micaela murio

Gregorio Maria antonia Laseiras Muger fran.co do Campo lleva Gregorio en 18 de Maio de 1736

Pasada

Felegresias despues de la Paga

Sn Martin de Rellas

Benita garzia muger de Joseph Moreira Ueua Margarita en 19 de Maio de 1736 diosele dicha Niña por margarita conozerla; Missra Da Bernarda Carvajal muger del Dor Dn antonio rramos =

San Pedro de Ribeira. Andrea murio

Pablo, Fran.ca de Noia muguer de Domingo Lopez lleva Pablo en 20 de Mayo del 1736

Ysidro, Josepha de Vermasa muguer de Amaro Morado lleva Ysidro en 20 de Maio del 1736

Pedro Bentura Raposo muger de Gabriel de Tamego lleva Pedro en 23 de Maio del 1736

Sn Miguel de Seador

3

Pedro

Rosa pereira Muger de Juan Rodriguez lleva Pedro en 21 de Maio de 1736 entregosele por ser auonada y la fia Dn Andres garçia Presuitero y vezino de Sn Martin de fiestras y nma esta gresia; y al de presente a reçidente en esta çiudad

Yo en mendado es Sn Martin de fiestras y mediato a la fe le gresia de Seador

Franco

Josepha garzia Muger de Domingo Thaboada lleva franco en 21 de Maio de 1736 auonala el Referido Dn andres garzia veçino de Sn Martin de fiestras q que da por una y otra; &c

Sta Eulalia de Zira

en 22 de Maio sale Luista con Ministro desta Rl casa con quatro Niños espositos a esta felegresia llamados ~~Pedro~~ franca Pedro Juan Pasqua

Juan Josepha de Aldemunde Muger de Andres de Castro lleua Juan en 26 de Maio de 1736

Pedro Maria Antonia de Nobua Muger de Manuel Garzia lleua Pedro en 26 de Maio de 1736

Murio traxolo Muerto en 26 de Jullio de 1736 y lleua franca

franca en 29 de Jullio de 1736

Pasqua Micaela de Cadauid Muger de Angel de Peni de lleua Pasqua en 26 de Maio de 1736

franca Eulalia Rodrigues Muger de Ygnazio Peni de lleua

Murio franca en 29 de Maio de 1736 traxo Muerta franca en 2 de Junio de 1736

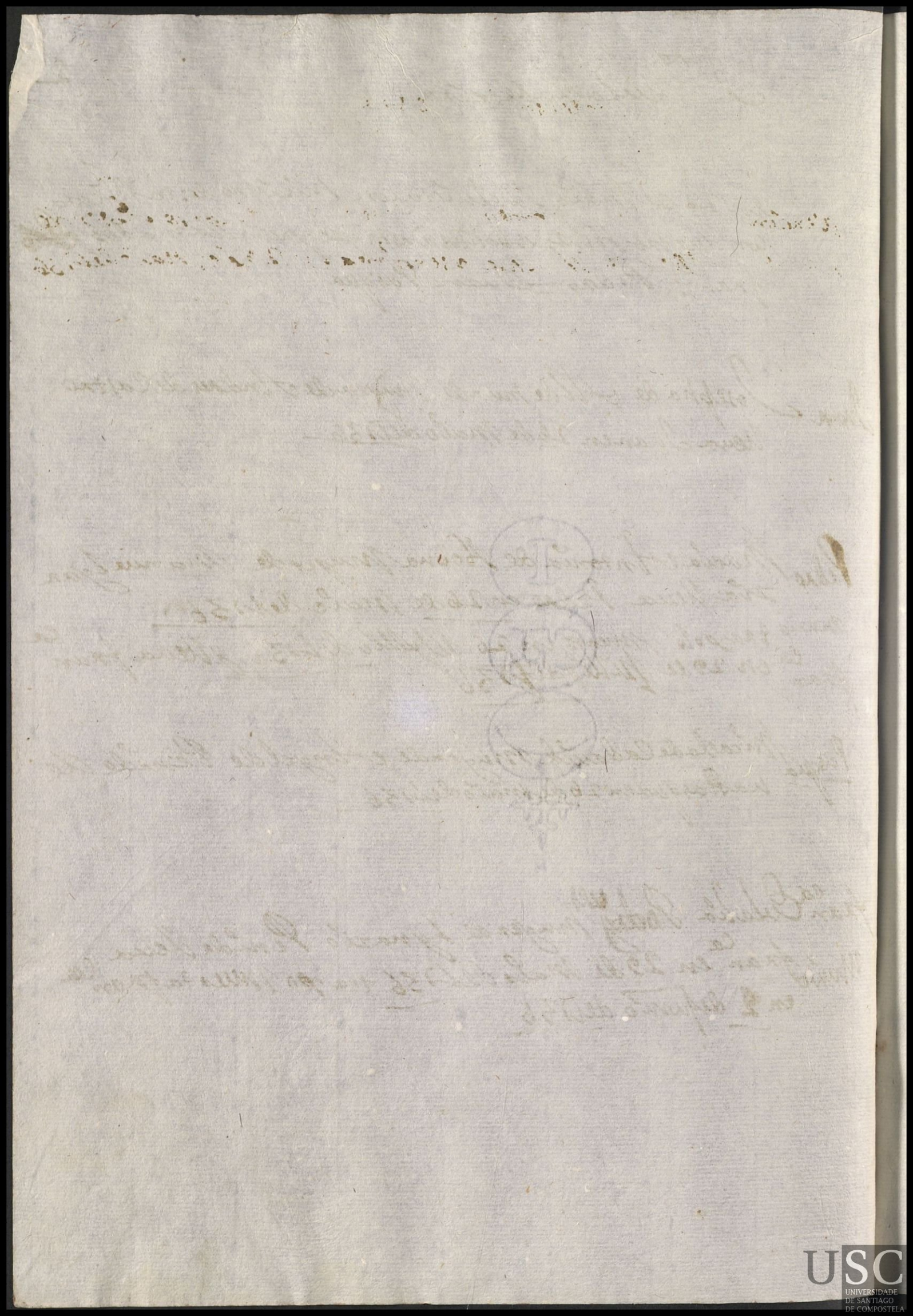

Sn Lorenso de Pousada &c

5

asension Murio Angela Domean muger de Alonso Rosende Arraxo Muerta asensiona en 22 de Maio de 1736

~~111~~ 6

Sn Pedro de Oraso =

Josepha Pereiras Muger de gregorio Rei Domº traxo muerto en 26 de maio del 1736 a Domin Murio ya =

Andrea gonzales Muger de Vizente gonzales
felipe lleva felipe en 31 de maio del 1736 entregosele dicho
Niño por ser Muger Conozida y aver criado otro
murio con todo cuidado y caridad &c traxo lo muerto
en 8 de junio del 1736

7

Sta Marina de Verdia

Franca Murio — María de Midon Muger de Joseph de Otero trapo muerta franca en 28 de Maio de 1736

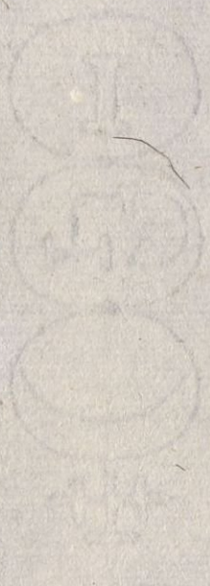

USC
UNIVERSIDADE
DE SANTIAGO
DE COMPOSTELA

Sn Andres de Vea

Domº Murio — Maria gontada muger de Luis Perestraxo muerto Domingo en 28 de maio de 1736

Bentura — Bentura Rodriguez muger de Juan de San Justo lleva. Bentura Andrea en 14 de junio de 1736

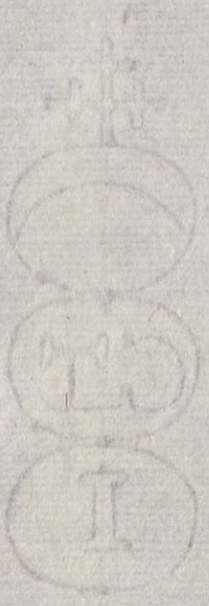

USC
UNIVERSIDADE
DE SANTIAGO
DE COMPOSTELA

Sn Martin de Riobo

Benita Thomasa Mesia Muger de Domingo Pesqueira lleua Benita en 31 de Maio de 1756 entregosele desta muger por conozerla y ser auonada; y q lo criara como si fuese suio conforme sele preuino =

Sn Mamed de Moalde

10

Andrea

Maria fernandez muger de Julian domon
te lleva andrea, en 1 de junio del 1736 entre
gose le por ser muger conozida y q. la criara como
si fuese suia; como se le previno &

USC
UNIVERSIDADE
DE SANTIAGO
DE COMPOSTELA

Sta Ma de Couso

11

Thomas Murio — Maria da fonte muger de Hermenegildo Basques traxo muerto tomas en 2 de junio de 1736

Maria Mariana lopes muger de Manuel de Reies traxo murio & muerta Maria franca en 6 de junio de 1736

franco Maria garçia muger de franco Meilan traxo Murio Muerto franco en 21 de jullio de 1736

Sn Mamed de Pineiro

12

Ant.to Antonia Gil muger de Thomas de quentans traxo
muerto muerta antonia en 2 de junio del 1736

Sn Martin de dornelas 23

Juan Dominga Carola muger de Joseph Calueiro lleua Juan en 2 de junio de 1736 Diosele a criar pr ser muger conozida y q le criara como si fuese suio &

Margarita Andresa de Prado muger de andres aluares lleua Margarita en 25 de julio del 1736 entregosele a la sobredicha pr ser muger conozida y q ya crio otro con toda onrradez

Sn Salvador de Camanzo

en 6 de junio de 1736 lleva Manuel Calviño Ministro desta Rl casa quatro Niños espositos; llamados Jacovo Andres Franca Maria

Franca — Margarita Fandiño Muger de Franco Rei lleva Franca en 8 de junio de 1736

Jacovo — Agueta Blanca Muger de Jazinto da pena lleva Jacovo en 16 de junio de 1736

Andres — Dominga Caá Muger de Joseph da amosa lleva Andres en 5 de jullio de 1736

Juna — Angela Ramos Muger de Bartolome tato lleva Juana en 26 de jullio de 1736

Aona — Bisenta mouriña muger de Domingo beloso lleva Aona en 27 de julio de 1736 —

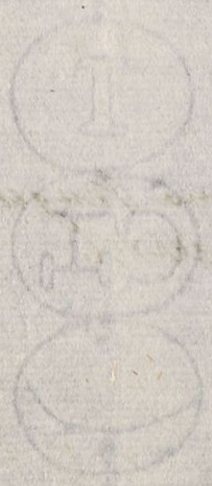

Sta Eulalia de Silleda

Juana de Sn Martin Muger de Lucas Rodriguez
lleva Domingo en 7 de junio del 1736 diosele dicho Niño
por ser Muger conozida y avonarla Dn andres garcia
Presvitero vesino dela felegresia de Sn Martin de fiestras
ynmediata ala rreferida de Silleda; y al de presente
rrecidente en esta Ciudad y sele advierte lo crie como si
fuese suio y con la misma limpieza &

María

Dominga lopez de Neira muger de Pedro de espiño
Veua María andrea en 9 de junio del 1736 entregosele
por ser muger onrrada al parezer y sele aduirtio lo
erie como si fuese suio

USC UNIVERSIDADE DE SANTIAGO DE COMPOSTELA

USC
UNIVERSIDADE
DE SANTIAGO
DE COMPOSTELA

Sn Martin de Barbude

41

antonia

Marina Gomez muger Martin Zapateiro lleva antonia en 11 de junio de 1736 diosele a criar por ser muger conozida y abonar la Duana Besteira a ma q esta actualmente criando un hixa a Dn Martin de Ron

En 18 de Junio del 1736 lleva Miguel Gil quatro Niños esposi
tos esta felegresia llemados = fran.ca = Antonino = Josepa =
Pedro =

Fran.ca Maria Piñeira muger de Benito de Covas lleva fran.ca
en 22 de junio del 1736

Antonino Munio Referida

Antonia Codeso y Miguel de Canicova su marido lle
va antonino en 23 de junio del 1736 a esta sele requirio
cria ese dicho esposito por si pues luego q el maior como
selo entrego lo al qui lara distante de su felegresia y asi
se tenga presente a la referida pues está dicho Niño asta aqui bien
criado = traxolo muerto en 27 de junio del 1736 mui fla
co q en tan pocos dias se discurre No aver lo cuidado

Josepha

Alberta Jurada muger de Benito Lopez lleva
Josepha en 22 de junio del 1736 traxola muerta en
26 de junio del 1736

Pedro Munio

Maria de Val muger de Andres Bello lleva Pedro
en 22 de junio del 1736 traxolo muerto en 22 de jullio de
1736 mui esternuado por donde se conoze el poco cuidado
q de el tubo y asi se presente = &

Sta María de Porton

19

María murió María da Varca muger de Domingo de gus man
traxo muerta María en 12 de junio de 1736

Sta Mª de Deixebre

20

Bizenta Murio

Ygnes Conde muger de Pedro de Correxido traxo muerta Vizenta en 2 de jullio de 1756

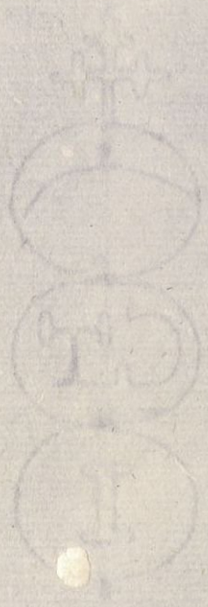

USC
UNIVERSIDADE
DE SANTIAGO
DE COMPOSTELA

Sn Lorenzo de Agron

Andrea

Juana de gastamans muger de franco de Barbazan lleua Andrea en 5 de Jullio del 36 diosele por ser muger conozida y auer rreconozido tenia suficiente leche pa su Criansa

Pedro

Catalina de abelenda muger de Juan estevez lleua Pedro en 13 de Jullio del 36 diosele por auonarla luis taboada platicante q dice ser del Dn Saluador Cortinela Cirujano de esta Rl casa y la sopre dicha pareçer muger onrrada

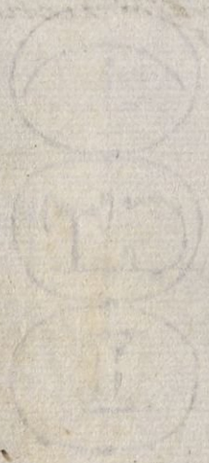

En tres de jullio fueron a esta felegresia quatro Niños esposi
tos llamados = Domingo = Andres = fran.co = fran.ca

Dom.o Ysidora de canicoua Muger de Pablo perez lleua Domingo
ysidora
en 7 de julio de 1736

Andres Bentura de Carvia Muger de Mateo alonso lleua
andres en 7 de jullio de 1736

fran.co Maria Peiteada Muger de Miguel de barro lleua
fran.co en 7 de jullio de 1736

fran.ca Maria Lobreda Muger de Juan Amigo lleua fran.ca
en 7 de jullio de 1736

Bicente Murio

Juliana de Ares muger de Juan de Niveiro y por los sobredichos trajo muerto Maria das pereiras vezina q dice ser de Sn Miguel de la mela; a Bicente el qual fue echado en la felegresia de Niveiro y los arriva dichos lo alquilaron; distante de su felegresia mas de siete leguas aqui en bolvio a tomarlo desde este Maio de 36 despues de la paga la rreferida Maria das pereiras a la qual se le apersivio pa lo adelante; No buelva a tomar otro y q aunq benga a la paga No se le pagara cosa alguna ~~y lo~~ fecho oi 8 de Julio de 1736

En 8 de jullio sale a esta felegresia anto Rei Ministro desta Rl Casa con quatro Niños llamados = Pedro = Rosa = antonio = Anta

Pedro Catalina fernandez muger de franco Pereiras lleva Pedro en 11 de jullio de 1736

Rosa Pelonia Castiñeiras muger de Juan de Verdeal lleva Rosa en 11 de jullio de 1736

anto Mariana de Moure muger de Domingo Lopez lleva antonio Mario en 12 de julio de 1736 traxo lo muerto en 15 de jullio de 1736 y buelve a llevar la sobredicha una Niña llamada anta Anta en dicho dia 15 de jullio de 1736

Anta franca de Sotelo muger de Domigo Garçia lleva Anta en 12 de jullio de 1736

Sn Pedro das Donas

En 19 de Jullio lleva Gazinto fontao quatro Niños es
positos desta fele gresia llamados franca y Juana = andrea =
franco xavier = &

Dominga co llaza muger a Marcos Pereyra
lleba fca en 23 de Julio de 1736

Josepha frieza muger de Andres Martines lleva
andres andres en 23 de Jullio de 1736

Sta Mª de Troitosende

Martina Murió — María Andrea lorenza muger de Pedro Vasques Araxo muerta Martina en 22 de julio de 1736

Sn Julian de Bea — 21

fran.co — Antonia do Barro Muger de Domingo de Vilar lleva fran.co y auien en 25 de Jullio de 1736 entregosele a la sobredicha por ser muger bien puesta y conozerse de ella lo criara como si fuese hijo

Sn Miguel de Villar 28

En 28 de jullio de 1736 lleva Manuel Calviño quatro Niños espositos llamados = Jacovo = Maria = Ana = antonio

Jacobo. Mariña Bulla muger de Antº de Lago, lleva Jacobo en 29 de Jullio de 1736

ana Anta Bragaña muger de tomas de Rendo lleva ana en 29 de jullio de 1736

Maria Maria astura muger de agosto Perez lleva maria en 29 de jullio de 1736

Antº Jca Martinez muger de Jacinto mourullo = lleva Antº en 30 de Jullio de 1736

Sta Ma de Sar ——— 29

Maria dura muger de franco de fraga troxo muerto andres en 28 de jullio de 1736 y buelve a llevar marta en el referido dia mes y año

Sr. Dn. Tomas

Salvador Murio

Sr. Sebastian Do Cabo mrg. de Domo Landeyra
Traxo muerto Salvador en 29 de Julio de 1736

Ma de Carbia mger de Juo Pinto
Se ha sorepe en 10 de mar

Fra Tonsita mger de Pasqual Barcoles
Se ha gol brick

USC
UNIVERSIDADE
DE SANTIAGO
DE COMPOSTELA

A.

Sección
Pago

Legajo N.º

Fech