

CENTRO GALLEGO

- DE -

BUENOS AIRES

Public RES 0146

Apr 137
241

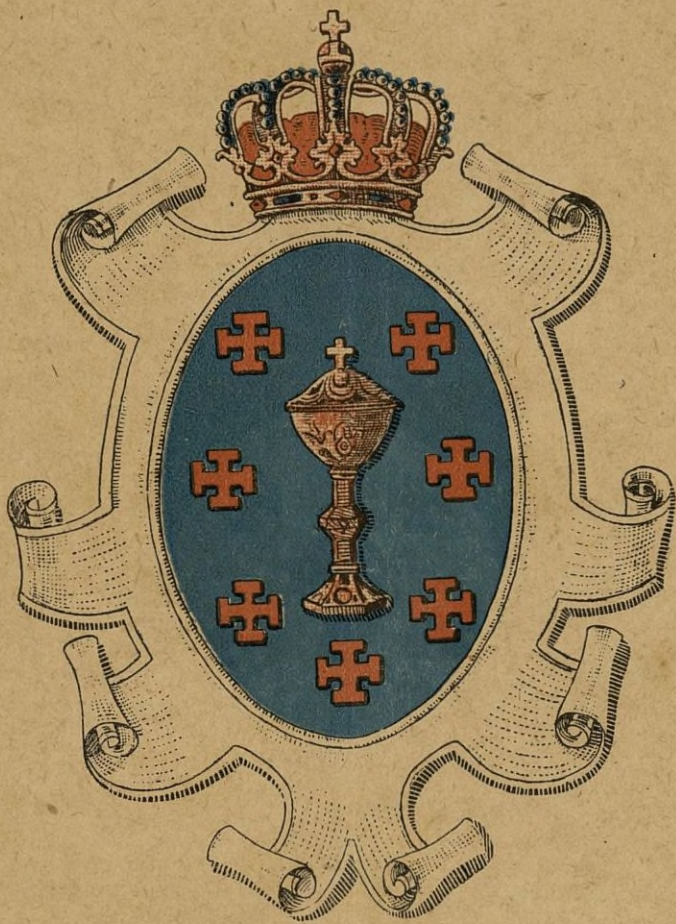

BOLETIN OFICIAL

PUBLICACIÓN MENSUAL

Año VIII. — N° 88



¡BONITO PARADERO!

EL de ciertos anuncios, que por no poseer las cualidades de todo buen impreso, van a parar, sin ser leídos, al cesto de desperdicios. - - -

No pierda el precio de todo el anuncio por economía de unos cuantos centavos. Encárguelos a una imprenta—que aunque le cobre un poco más—le dejará a Vd. satisfecho. - - - - -

La Imprenta de JOSÉ A. SANTOS, es la que mejor trabaja; pues sus materiales son de primer orden. Unica casa que se dedica exclusivamente a trabajos comerciales, anuncios modernos, atractivos y de buen gusto. - - - - -

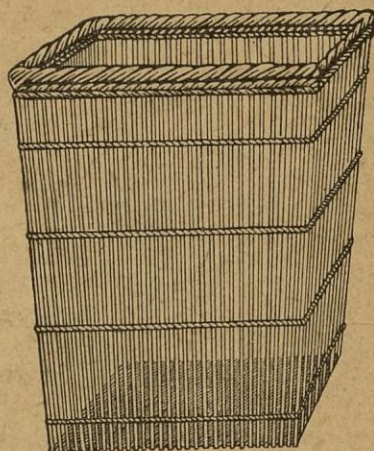

No 58



El mayor placer de un fumador, es un cigarro "PARTAGAS"

¡PARTAGAS y NADA MÁS!

En venta en todos los buenos Establecimientos del país.

Abalo Hermanos

DEPÓSITO DE PAPELES

PAPEL PERGAMINO DE LAS MEJORES MARCAS EUROPEAS

BOLSITAS DE CARTÓN Y AMERICANAS E HILOS DE ATAR Y SISAL

1125 - CATAMARCA - 1125

COOP. TELEF. 734, Oeste

UNIÓN TELEF. 1550, Mitre

BUENOS AIRES



LA INMOBILIARIA

PRIMERA COMPAÑIA ARGENTINA DE SEGUROS GENERALES

FUNDADA EN 1893

SEGUROS VIDA

MARITIMO

ACCIDENTES del TRABAJO

GRANIZO

CRISTALES

DIRECCIÓN GENERAL:

SAN MARTÍN 235 y 253 — Bs. Aires

(EDIFICIO PROPIO)



EL CIGARRILLO DE CALIDAD
IDEALES
LA SIN BOMBO - DE **20** CTS



Buenos Aires, 1° Abril de 1920.

Redacción y Administración:
2189 - BELGRANO - 2189

U. TELEFÓNICA. 3099
Libertad

Boletín Oficial del Centro Gallego

PUBLICACIÓN MENSUAL

Año VIII

Núm. 88

Don PEDRO MARIA MORENO

VALIOSA DONACIÓN HECHA A NUESTRO CENTRO

DESDE que se implantó en nuestra institución el socorro mutuo, el número de sus benefactores ha ido creciendo día por día hasta formar en la actualidad una brillante legión, tan valiosa como respetable. Alentados por un mismo sentimiento, fueron todos aportando su grano de arena para la formación de la montaña que hoy se admira, sólida y grande, tal es nuestro Centro Gallego en los actuales momentos, convertido por el esfuerzo común de todos, en templo de beneficencia, aureolado con los sublimes resplandores de la caridad y de la ciencia.

Entre las almas buenas, generosas y de noble corazón, cuyos latidos se robustecen con solo pensar en las necesidades del prójimo, esencia ésta de legítimo amor, encuéntrase don Pedro María Moreno, venerable anciano y conterráneo nuestro, quién, realizando un acto de altruismo nada

común entre los de mayor culminación que se registran en los anales de nuestro Centro, hizo donación para el Hospital - Sanatorio del mismo, de una mesa de operaciones, instalación completa e instrumental para la Sala de operaciones y consultorio de oídos, nariz y garganta. Tan importante donación, tenía forzosamente que preocupar a la Junta Directiva del Centro, en el sentido de agradecer al distinguido donante un obsequio tan valioso para el rol que desempeñará la ciencia médica en nuestro Sanatorio - Hospital; y al efecto, después de varias deliberaciones, la Junta acordó por unanimidad, hacer justicia a tan hermoso rasgo de altruismo, dando el nombre de «Sala Pedro María Moreno» a la de operaciones, fijando una

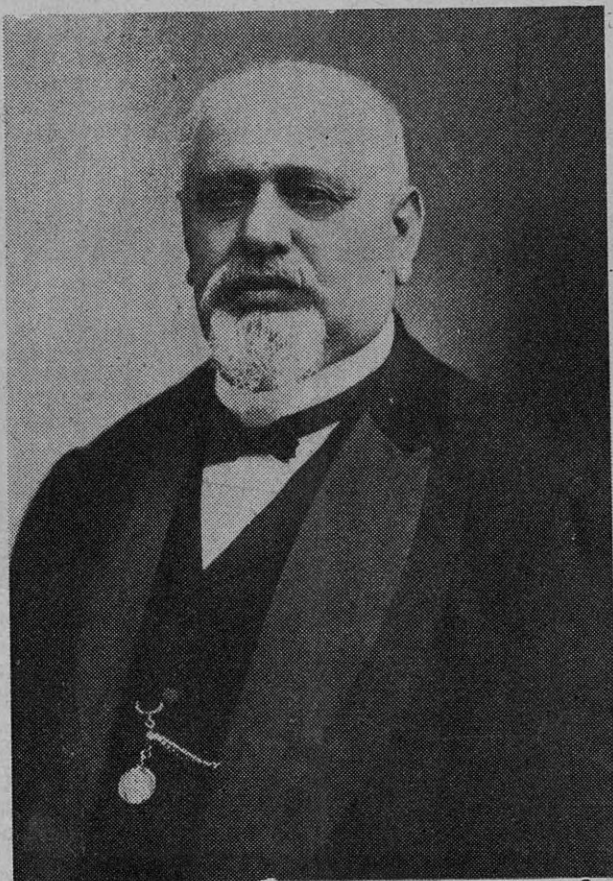

Don PEDRO MARIA MORENO

placa de bronce con ese nombre en la puerta de acceso con vista al gran hall de entrada y co-

locando el retrato del donante en la Sala de Sesiones, en su carácter de socio benefactor de la institución.

La Junta Directiva, cree haber interpretado con dicho acuerdo el común sentir de nuestros asociados, y aunque don Pedro María Moreno no es una personalidad desconocida para Galicia y sus hijos, por las buenas obras que lleva realizadas, no implica merezca la distinción de que aparezca la primer página del presente **Boletín Oficial** engalanada con su fotografía. Hombres, de la talla del señor Pedro María Moreno son acreedores a ello y mucho más.

También la Junta Directiva ha concurrido al domicilio del venerable anciano para agradecerle personalmente el apoyo prestado al Centro y saludarle en nombre de la institución, siendo recibida con los agasajos y atenciones que tanto caracterizan al distinguido conterráneo.

1 filtro Berkefeld de una bujía. Todo dispuesto sobre soporte de hierro esmaltado para transportarse, llevando calefacción eléctrica.

- 1 Vitrina bronce niquelado de 1m.80 x 0m.40, llevando 5 estantes de vidrio rayado y dos puertas al frente.
- 1 Mesa modelo Americano construída en hierro esmaltado, llevando dos ruedas, para curaciones, exámenes, etc.
- 1 mesá para instrumentos, modelo Dr. Finochietto.
- 3 Cajas bronce niquelado de 0m.23 x 0m. 11, 0m.35 x 12, x 0m.40 x 25.
- 3 Tambores bronce niquelado 0m.30 x 0m.15.
- 3 » » » 0m.39 x 0m. 20
- 2 Mesas redondas modelo Scherrer con dos planos de cristal B. P. y barandilla.
- 2 Portapalanganas hierro esmaltado con dos palanganas enlozadas de 0m.30.

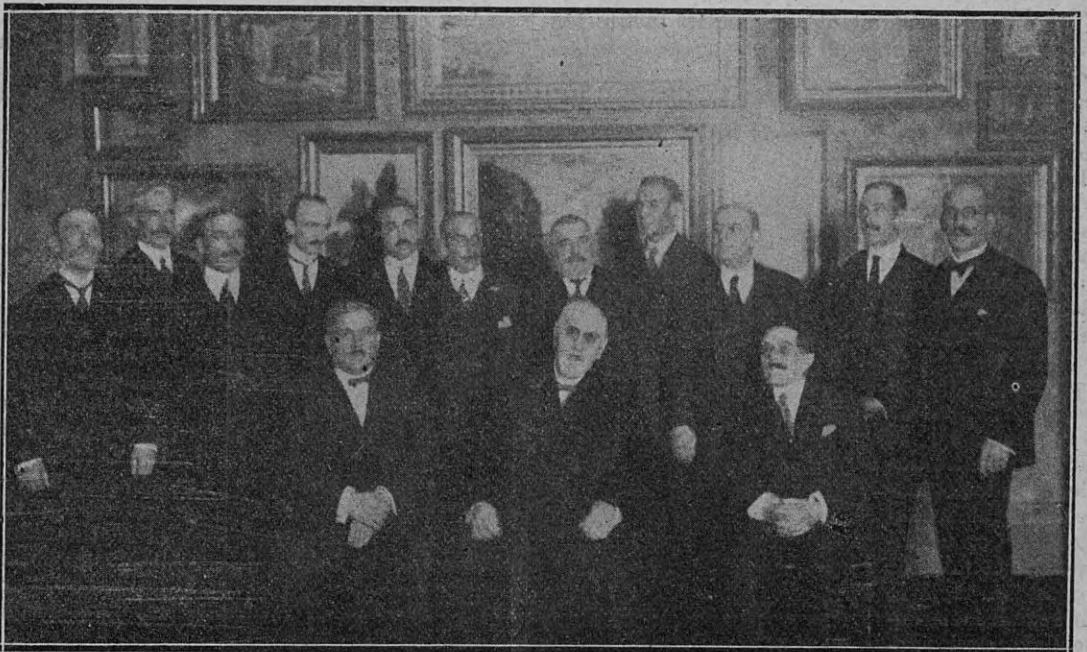

LA JUNTA DIRECTIVA EN SU VISITA HECHA AL SEÑOR Don PEDRO Ma. MORENO, AGRADECIENDO SU VALIOSA DONACIÓN

He aquí ahora el detalle de la donación:

- 1 Mesa Quervain Scherrer último modelo, con bomba aceite para variar la altura llevando diversos accesorios para operar en diferente posición.
- 1 Auto - esterilizador para agua esterilizada caliente y fría, gasas, algodones, etc. compuesto de:
 - 1 autoclave modelo Chanverland de 0.40 m.
 - 2 depósitos de bronce o cobre de 60 litros c/u.
 - 1 depósito hierro galvanizado de 70 litros c/ fltd.

- 1 Carro camilla modelo Hospital Ramos Mejía, construído en hierro esmaltado con plano de loneta desmontable.
- 2 Baldes a pedal para gasas, algodones, etc., llevando tapa niquelada.
- 1 Estufa hierro esmaltado para vapores de formol con manoplas de alambre para los guantes de goma.
- 1 Aparato Ombredanne para anestesia de éter.
- 1 Taburete para cloroformizador con tornillo y apoya pie.
- 2 Taburetes esmaltados giratorios, asiento circ.

- 1 Aparato modelo Roth-Drager para anestesia mixta de éter, cloroformo y oxígeno.
- 1 Silla modelo Jansen, hierro esmaltado con tapizado para oto-rino-Laringología.
- 6 Bisturí modelo Collin.
- 12 Pinzas Pean fabr. Ricard.
- 36 » Kocher » »
- 6 » disección »
- 6 Sondas acanaladas »
- 12 Estiletes olivares surtidos.
- 4 Separadores Farabeuf.
- 1 » Gossef fabr. Ricard.
- 1 » Doyen 2 valvas fabr. Ricard.
- 4 Valvas Doyen fabr. Ricard
- 3 Agujas Doyen » »
- 2 Docenas agujas Hagendorn surtidas
- 2 Legras Farabeuf recta y curva.
- 1 Martillo de plomo para resección.
- 3 Escoplos modelo Collin surtidos.
- 2 Gubias modelo » »
- 1 Sierra para amputación con arco.
- 4 Curetas Wollkamnn 2 tamaños.
- 6 Especulum vaginales 3 tamaños.
- 2 Pinzas Mousseaux 4 dientes.
- 2 » uterinas para curación.
- 1 Sonda Dolleris intra uterina.
- 1 Geringa Braum 5 c. c.
- 6 Curetas Recamier uterinas.
- 6 Porta algodones uterinos.
- 2 Litotrictores para piedras de Collin.
- 2 Sondas evacuadoras para litolapaxia, Collin.
- 1 Geringa Guyón de 100 cc. Gentile.
- 1 Geringa Guyon Bonneau.
- 12 Pinzas clamps rectas y curvas.
- 6 Botones de Murphy surtidas.
- 1 Geringa Lüer de 1 cc. con caja y dos agujas de platino iridiado.
- 1 Geringa Lüer de 2 cc.
- 1 » » » 3 cc.
- 1 » » » 5 cc.
- 1 » » » 10 cc.
- 1 » » » 20 cc.
- 1 Aspirador Potain completo con frasco en caja forrada.
- 1 Careta para cloroformo.
- 1 Pinza tira-lengua de Berger.
- 1 Abre-boca Heister.
- 1 Fotóforo eléctrico modelo Fraenckel para mesa.
- 3 Juegos especulum. oído 3 tamaños.
- 6 Estiletes porta algodón, oído.
- 3 » acodado abotonado.
- 3 Pinzas en bayoneta de Lucas.
- 1 » para cuerpo extraño oído.
- 1 Polipótomo de oído Lermoyer.
- 1 Gancho para cuerpos extraños.
- 1 Aguja para centesis del oído.
- 2 Cuchillos de Graefe.
- 6 Especulum nasales surtidos.
- 3 Estiletes acodados nasal.
- 1 Polipótomo sierra nudo de Lermoyer.
- 1 Alicata para alambre.
- 1 Rollo alambre para idem.
- 2 Pinzas de Luc.
- 2 Turbinótomos de Laurens.
- 2 Pinzas de Bonain.
- 2 Sierras nasales de Bosworth.
- 1 Juego instrumental de Killian
- 1 Transformador modelo Bireostat para corriente continúa de luz y gálvano cáustica.
- 1 Mango interruptor para punta de gálvano.
- 1 Cordón para idem.
- 6 Puntas gálvano surtidas.
- 1 Fotóforo para iluminación de Baratoux y cordón.
- 4 Pinzas de Hartmam surtidas.
- 1 Geringa gliso-bomba con cánula para oído.
- 6 Espejos laríngeos y faríngeos.
- 2 Mangos para idem.
- 2 Porta algodones laríngeos.
- 2 » » faríngeos.
- 6 Baja-lenguas formas distintas.
- 6 Cuchillos vegetaciones surtidos mod. Lermoyer.
- 1 Pinza para tomar vegetaciones.
- 2 Ganchos de Ruault cortantes.
- 2 Espátulas nasales cortantes.
- 3 Pinzas saca-bocados Ruault tres tamaños.
- 3 Amigdalótomo modelo Mathieu.
- 1 Sierra nudos a cremallera para amígdalas.
- 3 Conchótomos de Hartmann, tres tamaños.
- 1 Mesa modelo Juillard para curaciones generales, con plano de metal blanco, llevando depósito para termo de la misma.
- 1 Escalerita hierro esmaltado con dos peldaños de mármol.
- 1 Uretroscopio de Lys fabricación Gentile con caja de madera.
- 1 Uretrótomo de Maissoneuve completo.
- 1 Aparato de Sayre para suspensión de enyesados, completo.
- 12 Cajas bronce niquelado de 0m.17 x 0m.7 x 0m.3, conteniendo instrumentos de curación c/u.
- 2 Bisturís modelo Collin.
- 1 Tijera recta 14 cm.
- 1 » curva 14 cm.
- 1 Pinza diente de ratón.
- 1 » disección.
- 1 Sonda acanalada.
- 2 Estiletes olivares.
- 2 Pinzas Pean.
- 1 Par separadores Farabeuf.
- 1 Vitrina hierro esmaltado con 4 estantes de cristal B. P. llevando 2 puertas al frente, herrajes niquelados.
- 1 Mesita hierro esmaltado con plano superior de mármol y uno inferior de metal.
- 3 Cubetas de porcelana de 0m.35 x 0m.15.
- 1 Aparato Panreostat para corriente continúa de 220 volts; para masaje vibratorio, luz, gálvano cauterio, corriente faradítica, galvánica y sinucidal, llevando mesita rodante.

- 1 Mango con brazo flexible con bola para masaje vibratorio.
- 1 Fotóforo Baratoux para iluminación con cordones.
- 1 Mango de ebonita con interruptor para gálvano-cauterio.
- 1 Cordón para ídem.
- 6 Puntas gálvano cauterio surtidas.
- 1 Par cordones para aplicaciones de gálvano-farádica.
- 6 Placas electrodos, forrados, surtidos.
- 1 Bomba para masaje del tímpano, con goma y oliva.
- 1 Pera Politzer con oliva nasal.
- 1 Trocarts para seno maxilar.
- 1 Cánula Hartmann.
- 1 Aparato para suero de $\frac{1}{2}$ litro con aguja.
- 3 Riñoneras enlozadas.
- 2 Pinzas laríngeas.
- 1 Portapalanganas esmaltado con dos palanganas
- 1 Lavatorio hierro esmaltado para alcohol.

INAUGURACIÓN OFICIAL DE NUESTRO EDIFICIO SOCIAL

Hállanse muy adelantados los trabajos que la Junta Directiva viene realizando para la inauguración oficial de nuestro edificio social, cuya celebración tendrá efecto el 2 de mayo próximo; acontecimiento que asumirá grandes proporciones, pues la Junta Directiva, teniendo en cuenta la importancia que para nuestra institución encierra el mencionado acto, tomará en consideración valiosas iniciativas y no perdonará medio alguno, siempre que tienda a realzar y a dar mayor solemnidad a la ceremonia inaugural de nuestra casa.

En el número próximo del **Boletín Oficial** informaremos detalladamente a nuestros estimados consocios.

NUESTRA INSTITUCIÓN Y EL CENTENARIO DE CONCEPCIÓN ARENAL

La participación que nuestro Centro ha tomado en las fiestas conmemorativas del centenario del natalicio de la inmortal e insigne pensadora doña Concepción Arenal y Ponte,

celebradas en El Ferrol, causó un efecto sorprendente, tanto en el pueblo de dicha ciudad departamental como en sus autoridades edilicias, cosa que en nuestro ánimo produce una satisfacción inmensa, porque comprendemos que tales manifestaciones de aceptación y agradecimiento indican, por su espontaneidad, que nuestra institución hizo algo digno del fausto acontecimiento que se conmemoraba.

Una prueba clara, y terminante de lo que llevamos dicho podrán hallarla nuestros consocios en la nota muy atenta que más abajo transcribimos, y que nos fué remitida por el Sr. Alcalde de El Ferrol, con motivo de haber sido colocada en aquella casa Consistorial, una lápida conmemorativa del natalicio de la excelsa pensadora, costeada por nuestro Centro; nota que, dicho sea de paso, hállese escrita en términos muy conceptuosos tanto para nosotros como para todos los hijos de Galicia que viven en tierra argentina.

He aquí la nota de referencia, dirigida a nuestro Presidente:

“(El Alcalde de El Ferrol, particular). — 14 de Febrero de 1920—Señor Presidente del Centro Gallego de Buenos Aires.

Distinguido señor mío: Es para mí muy señalado honor que por ministerio de la ley sea yo el encargado de participar a esa colectividad de beneméritos conterráneos, el acuerdo tomado por unanimidad en sesión celebrada el 6 del corriente por la Excm. Corporación que me honra con su presidencia, de hacer constar en acta su gratitud y de que a ese Centro le sea comunicada en nombre de este pueblo que, teniendo como, su más alta gloria haber sido cuna de la mujer tal vez más grande del siglo XIX, por la elevación de su talento y por la excelsitud de su corazón, agradece más aún que si le fuese hecho a sí propio cuanto se realice para enaltecer la memoria o la obra de aquella su hija excelsa, cuya vida tanto le honra. Y a esto tiende y no en pequeño grado la delicada atención de colocar en esta Casa Consistorial una lápida conmemorativa del centenario del natalicio de la pensadora insigne, Concepción Arenal y Ponte.

En nuestra condición de españoles, hijos amantísimos de la patria común, ha de sernos forzosamente grata la conducta de aquellos hermanos que, alejados temporal o definitivamente de nuestra idolatrada España, lejos de darla al olvido, acuden generosos al alivio de sus desgracias o contribuyen entusiastas a exaltar sus glorias, no permitiéndoles su cuidadosa solicitud por cuanto a la tierra natal afecta que les pase inadvertida ocasión alguna propicia para ello.

Sírvase, distinguido señor, comunicar a la entidad de que es muy digno presidente el meritado acuerdo y aceptar las seguridades de la más distinguida consideración de su S. S. q. l. e. l. m. — JOSÉ LLOVERA”

NUESTRAS ROMERIAS

Capilla, Hórreo y Crucero de la Aldea Gallega, costeada por la Casa A. CABEZAS



A pesar de haber sido inauguradas en día lluvioso, no ha podido el mal augurio ver cumplirse en nuestras romerías los vaticinios de una superstición gastada, pues ellas siguen desarrollándose animadas, alegres y concurridas. El bullicio de la gente menuda, de los chicos, que corretean por el campo verde del Pabellón de las Rosas,

no para disputarse la propiedad de una caña de bomba o cohete, como acontece en nuestras romaxes, sino para esparcir el ánimo y satisfacer sus regocijos infantiles, mézclase con los aturuxos de la mocedad, las carcajadas de los que festejan algún chiste, los acordes de las bandas de música y los ecos dulces de la gaita celta que envía en alas del viento a la tierra lejana de nuestros amores y añoranzas, los suspiros que exhalan por ella sus hijos de América, en estos momentos de recordación.

El repiqueteo de las castañuelas y el bracear de los mozos y mozas en las muñeiras y jotas son los mismos de nuestros turreiros, porque no han perdido nada de su legitimidad. En las romerías hasta la fecha celebradas por nuestro Centro, hemos podido observar también, cuan grato es para los hijos de la tierra galiciana, reunirse en torno del santuario o en las arboledas contiguas para merendar y reposar mientras otros se entregan de lleno a la diversión.

En las inmediaciones de la capilla, que, como recuerdo

de las de nuestra región, hemos colocado en una colina del hermoso recreo del Pabellón de las Rosas, fué el lugar donde más familias se ubicaron para celebrar sus tradicionales meriendas, a la sombra de los árboles que en dicho paraje existen, y muy cerquita del mesón para surtirse de lo que necesiten, pues a decir verdad en dicho establecimiento se sirven comidas muy apetitosas, al uso del país gallego, y los excelentes vinos del Ribero y de la Ulla.

También en la bajada de tan ameno lugar, al pie del crucero que se irgue en el cruce de

los caminos que conducen a la capilla y al mesón, hemos visto jóvenes parejas, quizás recordando antiguas promesas de fidelidad, hechas al partir para tierras lejanas, ante alguno de los múltiples y viejos cruceros que figuran en las encrucijadas de nuestras aldeas; y mientras esto sucede la gente se divierte en el ancho campo del Pabellón, cupido conquista corazones por millares, la cerveza corre de vaso en vaso y la alegría se extiende entre la concurrencia desvaneciendo penas y sinsabores... ¡Benditas sean, pues, las romerías!...

Para el domingo 4 del corriente, último de nuestras romerías, además de la función gratis que se viene celebrando en el Pabellón de las Rosas, organizará la Comisión de Fiestas del Centro, otros atractivos novedosos para solaz de los concurrentes y mayor amenidad de las fiestas.

Al cerrar esta breve crónica de las romerías, cometeríamos una imperdonable omisión, no haciendo público un acto hermoso de filantropía realizado por la niña María Dominga Mattei, la cual, dejando a un lado toda diversión propia de sus años, se ocupó en ejercer la obra buena de expender escarapelas españolas a beneficio del Sanatorio del Centro.

Reciba la niña de tan nobles como caritativos sentimientos nuestra mayor gratitud.

También es muy digna de nuestro agradecimiento la importante casa comercial de esta Plaza, A. Cabezas, por el realce que ha prestado a nuestras romerías, donando para las mismas la capilla, hórreo y crucero, que tan gratos recuerdos nos proporcionan.

Homenaje al Dr. Marco M. Avellaneda

ESTADO DE LA SUBSCRIPCIÓN

El estado actual de la subscripción abierta entre la colectividad española de la República, patrocinada por nuestra institución, con el fin de obsequiar al Dr. Marco M. Avellaneda, con las insignias de la Gran Cruz de Alfonso XII, que le fué conferida por nuestro monarca, es como sigue:

Sra. María viuda de Rossi, \$ 5; Casino Español del Saladillo, \$ 20; Hijos del Ayuntamiento de Mos, \$ 29; Asociación Española de S. M. del Bragado, \$ 99; Club Español de Santa Fe, \$ 50; Club Español de Buenos Aires, \$ 50; Hijos del Ayuntamiento de Monforte, \$ 10; Sr. José Ceresales, \$ 1; Sr. Joaquín Estrach, \$ 5; Sr. Damián Martín de Passo, \$ 10; Sr. Cesáreo Rey, \$ 5; Sr. Valentín A. Rossi, \$ 15; Sr. Fulgencio González Cao, \$ 2; Sr. Francisco Miranda, \$ 10; Sr. Juan Villalón, \$ 5; Total \$ 1374.

Además se han adherido muchas sociedades de la Capital y campaña, que oportunamente daremos a conocer con las cantidades con que contribuyan.

VOCALES DE TURNO

Del 1 al 15: Sr. Severino Fernández Amil, Solís 161
Del 16 al 30: Sr. Enrique González, M. García 427

FERROCARRIL CENTRAL DE CÓRDOBA

ALBUM COMERCIAL, INDUSTRIAL Y AGROPECUARIO

Acompañado de atenta nota, firmada por el señor Administrador General del Ferrocarril Central de Córdoba, don H. G. Cabrett, hemos recibido en obsequio para la Biblioteca del Centro, un precioso ejemplar del "Album Comercial, Industrial y Agropecuario" y un mapa de los ferrocarriles Argentinos, Chilenos y Bolivianos, que, como primer ensayo, realiza la Empresa del citado Ferrocarril, con el fin de hacer conocer dentro y fuera del país, una parte de las numerosas actividades humanas que existen diseminadas y casi ignoradas, en las provincias atravesadas por el citado ferrocarril y las líneas que combinan con él en el Norte del país. La obra tiende además a fomentar el intercambio de productos y materias primas entre las provincias de Cuyo, las del Norte y el Litoral, abriendo así nuevos mercados para los productos respectivos de cada provincia, a cuyo efecto se da una nómina general de los artículos, el punto de producción y nombre del productor con quién los interesados pueden entenderse directamente, o por intermedio del Departamento Comercial. Contiene además un gran acopio de información de interés general, mapas, planos, estadísticas, etc., lo mismo que el mapa general de caminos para automóviles en la provincia de Córdoba y de ferrocarriles, con datos al día. En resumen: es una obra importantísima y de grandiosa utilidad comercial que recomendamos muy eficazmente, agradeciendo a la Empresa por intermedio del Sr. Administrador General que tan dignamente la representa, la deferencia que con esta institución ha tenido, al remitirnos el citado obsequio.

"LA RAZA"

Con el título que sirve de epígrafe a estas líneas, y bajo la dirección del señor Martín Dedeu, se dará a la publicidad una revista quincenal, de vinculación hispano-americana, que vendrá a la arena del periodismo bonaerense, a llenar una necesidad, sentida desde hace tiempo por los españoles del Plata.

Patrocinan y recomiendan la mencionada publicación todas las personalidades españolas y en especial el Excmo. Sr. Embajador de España en la Argentina D. Pablo Soler y Guardiola

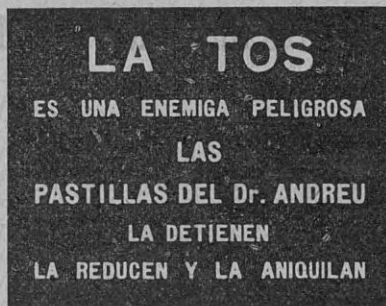

Colaborarán en ella ilustres escritores americanos y españoles, y todos, no sólo propenderán a enaltecer las virtudes de la raza, sino que tenderán a estrechar cada día más los vínculos de amor y de concordia entre España y las Repúblicas americanas, sus hijas.

Nuestra institución no sólo acordó subscribirse a ella, sino que la recomienda muy eficazmente a sus componentes, anhelando obtenga el apoyo y aceptación que merece.

“LA PERLA DE GALICIA”

Así se titula una comedia de ambiente gallego, de la cual, su autor, Dr. José Fernández Durán, tuvo la gentileza de remitirnos un ejemplar con expresiva dedicatoria.

Agradecemos el obsequio.

SECCIÓN INFORMATIVA

Banco de Galicia y Buenos Aires. — Esta respetable institución bancaria que tanto enaltece a la región gallega y a todas las demás de nuestra patria, tuvo la gentileza de donar a nuestra asociación, la suma de \$ 400; acto generoso que la Junta Directiva agradece en nombre del Centro, al honorable directorio de tan acreditado Banco.

Otras donaciones. — Don Manuel González, una estantería para la Farmacia social.

Dr. Mario Soto, un delantal de goma para rayos X.

Don José González, un libro para la biblioteca.
Don Eulogio Pino, un album de Mondariz;
una guía del turista de Mondariz, Vigo, Santiago,
y un Almanaque.

Don Alejandro Fernández, la cantidad de

nueve pesos que le correspondían por subsidio durante seis días de enfermedad.

Sra. Filadelfa de Gamallo, dos recetas; Sr. Eligio González, dos recetas; Sra. Joaquina F. de González, una receta; Sr. Diego Rivas, una receta; Sr. Manuel Agis, una receta; Sr. José M. Furelos, una receta; Sr. Juan Barral, una receta; Sr. Federico Quintana, una receta; Sra. María Rivera, una receta; Sr. Casiano Neira, una receta.

El Centro agradece debidamente a todos los donantes.

Socios fallecidos. — Lamentamos en el alma tener que notificar el fallecimiento de los siguientes señores socios, a cuyas familias enviamos el más sentido pésame:

Señor Manuel López Carrera, socio No. 1318; Srta. Pilar Sánchez, socia No. 13172; Sr. Juan Ruibal Campos, socio No. 14773; Sr. Manuel González Rodríguez, socio No. 13346.

En el número pasado del **Boletín Oficial**, se ha notificado por equivocación el fallecimiento del Sr. José Cortón Neira por el del niño José Luis Cortón Cerdán.

Omisión involuntaria. — En la lista de socios de nueva entrada publicada en el número anterior del **Boletín Oficial**, se ha dejado sin consignar el ingreso de la Sra. Asunción N. de González, presentada por el Sr. G. Estevéz.

Socios propagandistas. — En el mes fenecido, el socio que más propaganda hizo en pro del Centro, fué el Sr. Ramón Ferradás Villar, siendo por tan plausible labor debidamente agradecido por la Junta Directiva.

SERVICIO DE OBSTETRICIA

Hacemos saber a nuestras señoras socias, que a partir del 1º de mayo, la suma que abonan por la asistencia de partos se aumentará en la siguiente forma:

Para las primerizas \$ 25.—

Para los partos sucesivos. \$ 20.—

Socios ingresados del 21 de febrero al 20 de marzo de 1920

| Nombre del socio ingresado | Presentado por: | Nombre del socio ingresado | Presentado por: |
|--|----------------------------|----------------------------------|-----------------------|
| José M. ^a Vázquez | Ramón Ferradás Villar. | José García | Antonio López. |
| Belarmino Vidal Pérez. | Ramón Ferradás Villar. | María García | Antonio López. |
| Manuel Bouzo | Ramón Ferradás Villar. | Aurelia Larumbe | Jaime Larumbe. |
| Gumersindo Alvarez B. | Ramón Ferradás Villar. | Carmen Barros | Francisco Galván. |
| José Rama Paz | Ramón Ferradás Villar. | Florentino Alonso | Alejo Fernández. |
| Antonio Blanco F. | Ramón Ferradás Villar. | Juan Miguel Pérez | José Navaza. |
| Ramón González | Ramón Ferradás Villar. | Aniceto Barrera García | José Navaza. |
| José B. Prego | Ramón Ferradás Villar. | Alfredo Rguez. Barros | José Navaza. |
| José García González | Ramón Ferradás Villar. | José Carou | José R. Acevedo. |
| Constantino Paz | Ramón Ferradás Villar. | Camilo Viñas | José R. Acevedo. |
| Leopoldo González F. | Ramón Ferradás Villar. | Pedro Redondo | Antonio Paz. |
| Manuel Araujo | Ramón Ferradás Villar. | Luis Suárez Couto | Pedro Traverso |
| Hosendon Avelleira | Ramón Ferradás Villar. | Lorenzo Alonso | Manuel Senra. |
| Gerardo Doval | Ramón Ferradás Villar. | Eduardo Blanco Amor | L. Ozores. |
| Ramón Alvarez | Ramón Ferradás Villar. | Rosalino López | José San Martín. |
| José López Potes | Ramón Ferradás Villar. | Juan Dávila Nieto | Benigno Dávila. |
| José Prado | Ramón Ferradás Villar. | Emilio García | Aurelio Moure. |
| Angel Silva Vázquez | Ramón Ferradás Villar. | Tomás Rodríguez | M. Carrera. |
| José Pérez y Pérez | Ramón Ferradás Villar. | María Matos | Albino Colmeiro. |
| José Chaves | Victorino Lalín. | María de González | Personal. |
| Josefa Espino | Victorino Lalín. | Herminia Fernández | José Sánchez. |
| Bernardo Tallada | Victorino Lalín. | Concep. B. de Rodríguez. | Carlos Alonso. |
| Martín Pereiro | Victorino Lalín. | José B. Rodríguez | Carlos Alonso. |
| José B. Acevedo | Victorino Lalín. | María de la Luz Suárez | Carlos Alonso. |
| Lionor L. de Pereiro | Victorino Lalín. | Antonio Laje | Elías Laje. |
| Erundina A. Souto | Victorino Lalín. | Consuelo G. de Laje | Elías Laje. |
| Emiliano García | Victorino Lalín. | Antonio Laje | Elías Laje. |
| María V. de Arufe | Victorino Lalín. | Benjamín Gómez | Delmiro Gómez. |
| Miguel Yáñez A. | Herminio Fernández. | Román Gómez | Delmiro Gómez. |
| Noemi L. de Giménez | Herminio Fernández. | José Quinteiro | S Quinteiro. |
| Manuela P. de Pérez | Herminio Fernández. | José Querol | S Quinteiro. |
| Jesusa Gallego | Herminio Fernández. | Pedro María Moreno | Pedro F. García. |
| Carmen Güimil | Herminio Fernández. | Juan Moreno | Pedro F. García. |
| Marcel. M. de González. | Herminio Fernández. | Rosa Rodríguez | Vicente Otero. |
| Aurelia G. de Pazos | Herminio Fernández. | Genaro Dorado | Pedro Domínguez. |
| Josefa Ayude | Luis García. | Manuel Astra | Pedro Domínguez. |
| Remedios Pena | Luis García. | Victoriano Miramontes | José Eijo. |
| Lola Pena | Luis García. | Guillermo Eijo | José Eijo. |
| Constantino Rivas | Luis García. | Ramón González | Eligio González. |
| Manuel Pan | Luis García. | Leopoldo Brandariz | Eligio González. |
| Sara de Rivas | Luis García. | Ramón Custodio | Pilar Calvo. |
| José M. Ces | Ramón Ces. | María Cañas | Antonio López. |
| José Ces | Ramón Ces. | Juan Barral | Jesús Monteiro. |
| Severino Brey | Apolinar Brey. | Dolores de Veiro | Carmen Lorenzo. |
| José Varela | Alfredo Barreiro. | Adela T. de Caramés | Jesús Caramés |
| Manuel Montero | José A. García. | Domiciana R. Barreiro | Manuel Barreiro. |
| Leopoldo González | Benito González. | Mercedes Quintás | Manuel Barreiro. |
| Nicanor González | Benito González. | Juan Prado Fernández | Jesús Fuentes. |
| Florinda Lorenzo | Victor Lorenzo. | Pura F. de Lendoiro | José Lendoiro. |
| Miguel Vázquez | Javier Vázquez. | Matilde N. de Méndez | Francisco Cano Rivas. |
| Domingo Marín | Modesto Melón. | José Alvarez Vázquez | Antonio Alvarez. |
| María L. de Alberti | J. L. de Schiappacasse | Agapito Rodríguez | José Núñez |
| Aurea A. de Lara | José M. ^a Lara. | Fidel C. Hernández | Leopoldina Costas. |
| Andrés Villar | Apolinar Brey. | Adela Benito | Salvador Muñoz. |
| Manuel Nogueira | José Requejo. | Amelia E. Benito | Salvador Muñoz. |
| Gumersindo González | Gumersindo González. | Benedicta Benito | Salvador Muñoz. |
| Lino González | Delfín Vázquez. | Eduardo Baraja Arias | César Baraja Arias. |
| | | Manuel Albo | Ramón Fraga. |

| Nombre del socio ingresado | Presentado por: |
|-----------------------------------|------------------------------|
| Ramón Puga Fernández. | Benigno Peón. |
| María Mauriño | Benigno Peón. |
| Carmen Espinosa | Carmen Espinosa. |
| Ramona Fdez. García | Manuel Sabaris. |
| Pilar Herránz | Daniel González. |
| María de la Barrera | Benito Insúa. |
| Juan Suárez Barbeito | José Fernández. |
| Josefa M. de Bermúdez | Manuel Bengolea. |
| Manuel Bermúdez | Manuel Bengolea. |
| José Seijo | J. A. Carrera. |
| Abelardo Camino | Andrés Camino |
| Andrés Porto | Benito Fernández. |
| Faustino Rodríguez | José M. ^a Asorey. |
| Mateo González | Tomás Hernández. |
| Alfredo Pousadela | Manuel Rodríguez. |
| Antonia Ramos | José Novás. |
| Francisco Lamas | Eloy Rojo. |
| Juan Raña | Cesáreo Giráldez. |
| Benigno Fernández | M. P. de Fernández. |
| Antonio Fernández | M. P. de Fernández. |
| Aidéa García | Aurora Otero. |
| Paulino Rojas | Juan Carballo. |
| Senén Barrio | Bernardino Rodríguez. |
| Isidro Guarino | José Devis |
| José Novoa Neira | Personal. |
| Esther Novoa López | Personal. |
| Luisa P. de Vázquez | Ángel Vázquez. |
| Pedro Rodríguez | J. Villaverde. |
| Antonio Fernández | José R. Acevedo. |
| Domingo Trigo | J. Villaverde. |
| Mariano Castro | Arturo Donato. |
| Antonio Fernández | Antonio Couto. |
| Julio García Seijo | Enrique Quintás. |
| Josefa P. de García | Enrique Quintás. |
| Encarnación de Rguez. | Pedro Rodríguez. |
| Josefa Sánchez | Antonio López. |
| Herminio Buceta | Jenaro Carlín. |
| Ramón González | Joaquín Trajes. |
| Antonia Pereira | Ricardo de la Fuente. |
| Francisca M de Rivas | Dolores V. de Garese. |
| Gonzalo Rivas | Dolores V. de Garese. |
| Fernando Fernández | José García. |
| Jesús Crego | Joaquín Constenla. |
| Juan del Cojo | José Sánchez. |
| Enrique Castro | S. Quinteiro. |
| José Rodríguez | Manuel Álvarez. |
| Marcelino Insmán | Juan Santiago Cid. |
| Gumersindo Bascuas | Manuel Mon |
| Manuel Couso | Ángel Sobral. |
| Ramón Montero | Manuel Mon. |
| Adolfo Natali | José Bao. |
| José Prado | Emilio Rivas. |
| Adelino Anido | Cesáreo Giráldez. |
| Manuel L. Rivas | Cesáreo Giráldez. |
| Marcelino Porto | Cesáreo Giráldez. |
| Cándido Cata | Francisco Crespo. |
| José Núñez González | Antonio Maceda. |
| Tomás Conchado | Tomás Conchado. |
| Rogelio G. Cortés | Serafín Cortés. |
| Severina Pereira | Serafín Cortés. |
| Victoria E. O. de Cortés. | Serafín Cortés. |
| Matilde P. de Galante | Benito Galante. |
| Heriberto Ares | Casiano Neira. |

| Nombre del socio ingresado | Presentado por: |
|------------------------------------|------------------------------|
| José Vidal | Casiano Neira. |
| Andrés Fernández | Casiano Neira. |
| Luis Castelnau | Alfredo Barreiro |
| Pedro González Lorenzo | Leopoldo González. |
| Manuel Boullón del Río. | Esperanza González. |
| Ramón Otero | Saavedra. |
| Antonio Novoa | Ernesto Novoa. |
| José Souza | Antonio López. |
| Estrella L. de Souza | Antonio López. |
| José Casimiro Souza | Antonio López. |
| Aida Malvar | Antonio Malvar. |
| Matilde Leonor Rodas | Matilde F. de Rodas. |
| Severino Rodríguez Peña. | Francisco Fernández. |
| Clemen. M. de Rodríguez. | Francisco Fernández. |
| María J. de Montero | C. Montero. |
| María M. de Fernández | Severino Fdez. Amil. |
| Agustina Sendín | José M. ^a Lara. |
| Pedro Vázquez Barreiro. | José Vázquez Crespo |
| Marcelino Bouchet | José Vázquez Crespo |
| Pedro Alvarez | José M. ^a Cagiao. |
| José A. Pinal | Rosendo Magán. |
| Manuela L. de Fraga | Fernando López. |
| M. Elsa Fuentes | R. Fuentes. |
| Benita Rodríguez | Mercedes Fernández. |
| Pilar L. de Barcia | Aurelio Moure. |
| Práxedes Urresti | V. Modrón. |
| Eutinia Modrón | V. Modrón. |
| Fernando Rivas | Marcelino Dopico. |
| Amadeo Velón | Ramón Sánchez Asorey. |
| Manuel Boente Castro | Serafín Gómez. |
| Santos Fernández | M. Martínez Bao. |
| Luisa Montero | F Fontán. |
| Vicenta Pérez de Díaz | Jaime Pérez. |
| Oscar Díaz | Nemesio Díaz. |
| Aurea Lara Acuña | José M. ^a Lara. |
| Luz Lara Acuña | José M. ^a Lara. |
| Ángel Boullosa del Río | Esperanza González. |
| Francisco López | Vicente Fuentes. |
| Sebastián Montiel | Florentino Vidal. |
| María Carmen Rey | Andrea J. de Rey. |
| Estanislao del Barrio | Ricardo Sánchez. |
| José Campos | José A. Carrera. |
| Manuel Rguez. Saavedra. | José A. Carrera. |
| Perfeta Q. de de Repetto | Manuel González. |
| Isabel Alvarez | Victoriano del Río. |
| Matilde R. de Rodríguez | Carmen González. |
| Manuel A. Rodríguez | Carmen González. |
| José Rodríguez | Carmen González. |
| Benito Casanova | Rosendo San Miguel |
| Antonio Vidal | Manuel V. Villar. |
| Cándido Sobral | Adolfo Barreiro. |
| Manuel Iglesias | B. Suárez. |
| Concepción González | Enrique Vitos. |
| Jesús Rodríguez | Enrique Vitos. |
| Rosa G. de Román | Eleazar P. Trelles. |
| Carola Giorgi | Eleazar P. Trelles. |
| Julia Giorgi | Eleazar P. Trelles. |
| Eduardo Blanco | Emilia S. Menéndez. |
| Eduardo Naya | M. Naya. |
| Manuel Viana | Félix Viana. |
| Felipa M. de Cantón | Julia Cantón. |
| Hortensia Modarelli | Julia Cantón. |
| Sofía Argibay | Ángel Sobral |

BALANCE DE COMPROBACION AL 31 DE MARZO DE 1920

13

| CONCEPTO | SUMAS | | SALDOS | |
|--------------------------------|-------------------|-------------------|-------------------|-------------------|
| | DEBE | HABER | DEUDOR | ACREEDOR |
| 1 Bienes Raices | 9.353.— | | 9.353.— | |
| 2 Cuentas á Cobrar | 2.368.50 | 1.661.— | 707.50 | |
| 3 Bco. Galicia (C. de Ahorros) | 11.711.20 | | 11.711.20 | |
| 4 Medallas | 364.10 | | 364.10 | |
| 5 Drogas | 1.781.75 | 4.80 | 1.776.95 | |
| 6 Muebles y Utiles | 7.795.79 | | 7.795.79 | |
| 7 Diplomas | 1.540.61 | | 1.540.61 | |
| 8 Refor. casa Moreno 1620 | 4.901.87 | | 4.901.87 | |
| 10 Libros en venta | 225.— | 0.50 | 224.50 | |
| 11 B. Esp. del R. de la Plata | 19.426.74 | 13.428.13 | 5.998.61 | |
| 12 Caja | 219.643.35 | 218.015.47 | 1.627.88 | |
| 13 Biblioteca | 2.097.— | | 2.097.— | |
| 16 Capital Social | | 61.605.79 | | 61.605.79 |
| 21 Socios Activos | | 61.723.— | | 61.723.— |
| 22 Socios Beneficiarios | | 25.582.50 | | 25.582.50 |
| 23 Socios Protectores | | 408.— | | 408.— |
| 24 Diplomas | | 99.— | | 99.— |
| 25 Medallas | | 134.50 | | 134.50 |
| 26 Avisos Boletín | | 1.795.— | | 1.795.— |
| 27 Sueldos personal Adm. | 8.284.90 | | 8.284.90 | |
| 28 Alquileres | 5.000.— | 1.000.— | 4.000.— | |
| 29 Alumbrado y Limpieza | 654.32 | 74.22 | 580.10 | |
| 67 Utiles de Escritorio | 896.01 | 99.35 | 796.66 | |
| 32 Mobiliario | 2.262.17 | 273.— | 1.989.17 | |
| 35 Beneficencia | 80.— | | 80.— | |
| 36 Biblioteca | 181.25 | 5.95 | 175.30 | |
| 40 Libros en Comisión | 114.— | 74.— | 40.— | |
| 68 Comisiones | 7.084.68 | 6.50 | 7.078.18 | |
| 42 Festival 25 de julio | 2.819.50 | 6.335.50 | | 3.516.— |
| 43 Socios por Reingresos | | 1.841.— | | 1.841.— |
| 45 Donaciones | | 900.— | | 900.— |
| 46 Intereses y Descuentos | 10.— | 801.77 | | 791.77 |
| 47 Prop. Belgrano 2189 | 75.933.58 | 96.— | 75.837.58 | |
| 66 Obras Prop. Belgrano | 58.215.98 | 3.367.90 | 54.848.08 | |
| 50 Depósito O. Sanitarias | 100.— | | 100.— | |
| 51 Cuentas en Gestión | 634.60 | | 634.60 | |
| 52 Utiles de Consultorio | 5.221.12 | 453.10 | 4.768.02 | |
| 53 Fondos de Sanatorio | | 84.730.30 | | 84.730.30 |
| 55 Sueldos pers. Consult. | 11.709.99 | 1.129.99 | 10.580.— | |
| 56 Médicos de Radio | 5.942.— | 1.156.— | 4.786.— | |
| 58 Servicios Fúnebres | 1.260.— | 140.— | 1.120.— | |
| 59 Subsidios | 665.— | 117.50 | 547.50 | |
| 60 Boletín Oficial | 5.554.30 | 395.— | 5.159.30 | |
| 61 Impresiones | 712.— | 52.— | 660.— | |
| 69 Banco de Galicia c/c. | 102.288.61 | 84.649.32 | 17.639.29 | |
| 64 Eventuales | 3.713.76 | 359.— | 3.354.76 | |
| 65 Suscripción Sanatorio | | 12.767.85 | | 12.767.85 |
| 38 Romerías | 2.893.21 | 4.734.90 | | 1.841.69 |
| 57 Medicamentos | 10.256.92 | 2.417.97 | 7.838.95 | |
| 70 Suscrip. M. Avellaneda | 58.— | 1.149.— | | 1.091.— |
| 71 Servicio de Obstetricia | 20.— | 190.— | | 170.— |
| | 593.774.81 | 593.774.81 | 258.997.40 | 258.997.40 |

V. B.

ALFREDO ALVAREZ

Presidente

JOSÉ Ma. ALVAREZ

Tesorero

FERNET-BRANCA≡ **PROLONGA LA VIDA** ≡

No. 96

FERNET-BRANCA≡ **PROLONGA LA VIDA** ≡**GUIA DE SOCIOS****MEDICOS**No 71—Dector **BARRIO**— San Juan 1841. Consultas de 2 a 5 p. m.
Todos los días.No 73 — > **FERNANDEZ CASTRO, A.** — Defensa 691No 74 — > **GANDIA, F. TEODORO** — Charcas 1743No 75 — > **MARE, ANTONIO** — Pasco 854— 1 a 4No 76 — > **SALLERAS, JUAN** — Callao 67 — De 2 a 4 p. m.No 12 **ABOGADOS****Dr. José Vázquez Romaguera**
Lavalle 1198No 13 **Dr. Antonio R. de Fraga**Estudio: Maipú 231 - de 6 a 7
Particular: Venezuela 1120No 77 **ESCRIBANOS****Ricardo Conde Salgado**
Sarmiento 643 - 5º piso**SASTRERIAS Y ARTICULOS PARA HOMBRES**No 78 **Enrique Quintás**
San Juan 2243No 79 **ZAPATERIAS**
Gonzalez y Cía.
Brasil 1301
Alsina 1499No 80 **IMPRENTAS****Joaquín Estrach**
Humberto 1º 966

N 94

A SU ELECCIÓN

Si usted consulta á un médico le costará dinero. Si usted, cuando necesite impresiones, consulta nuestros precios, saldrá beneficiado.

Imprenta LA IBERIA — San José 236No 89 **SOLICITESE HOY MISMO****GINEBRA BOLS****VINOS PRIORATO****Y SECO "M. PLADELLORENS"****Importadores: MOSS & Cía.**

1582 - VICTORIA - 1582

No 82 **RELOJERIAS****Bascoy, Recioy & Cía.**
Avenida de Mayo 1106No 21 **REMATAORES****F. Miguens Rey****REMATAOR Y BALANCEADOR PÚBLICO, DIPLOMADO**

Director-proprietario de "LA PERICIA MERCANTIL"

Carlos Pellegrini 71 — Unión Telef. 4209, Libertad

No 83 **REMATAORES Y BALANCEADORES****MARIANO ARDAIZ****CONTADOR PÚBLICO**

Balances, remates y comisiones en general

U. T. 72, Libertad — TALCAHUANO 337 — Buenos Aires

No 23 **FERRETERIAS****Bazar "El Tigre" de Fco. Miranda**
Rivadavia 2640N **FOTOGRAFIAS****Sociedad Artística**
A. PALLARES — C. Pellegrini 282**INSTITUTO LACROZE**

GRANDES instalaciones de Baños, Gimnasia Sueca y Electricidad Médica para el tratamiento de las enfermedades por los Agentes Naturales, bajo dirección médica permanente.

Bmé. MITRE 1374

TARIFA DE BAÑOS

| | AL PÚBLICO | AL SOCIO |
|---------------|------------|----------|
| Turco-Romanos | \$ 1.50 | \$ 1.— |
| Higiénicos | » 1.20 | » 0.80 |
| Medicinales | » 2.— | » 1.40 |
| Masajes | » 1.50 | » 1.— |

No 36

LOPEZ Y CAMERA

596 - PERÚ - 600 — BUENOS AIRES

UNIÓN TELEF. 1906, Avenida

LA SASTRERIA MEJOR SURTIDA
LA QUE MEJOR TRABAJA
LA QUE MAS BARATO VENDE

Artículos en General para Hombres y Niños

PERU Y MEJICO



A. TROITIÑO

¿Quiere Vd. vestir bien y más barato? Visite la

CASA TROITIÑO

347 - PIEDRAS - 347

y se convencerá que TROITIÑO no engaña.

Sastrería de medida, Camisería,
Sombrerería, Artículos generales para hombres

¡No olvide! **PIEDRAS 347**

U. TELEF. 7665, Libertad

BUENOS AIRES

Ortopedia GIRON



La ideal faja GIRON especial para embarazo y operada, patentada por el S. G. de la Nación.

CORSÉS DE GRAN LUJO

Faja para apendicitis, riñón flotante, abdominales y umbilicales.

Faja hipogástrica para dilatación de estómago.

Bragueros, espalderas, medias para varices.

Se atienden recetas médicas y pedidos para la campaña.

A todo socio se hace el 10 % de descuento.

ESPECIALIDAD EN MEDIDAS

FAJISTA DE HOSPITALES Y SANATORIOS

367 - Entre Rios - 367

U. T. 1116, Rivadavia

BUENOS AIRES

La realidad que muchos desconocen:
Con dicha máquina se puede ganar el sostén de una familia

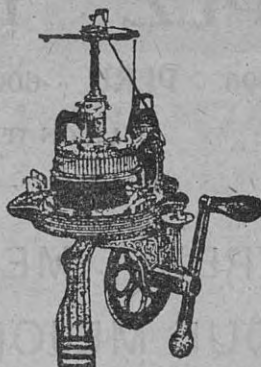

"LA INDUSTRIAL"

Venta de máquinas de tejer y géneros de punto de

C. B. ESPI

Especialidad en medias de Foot-Ball y Boy Scout

VENTA POR MAYOR Y MENOR

ENSEÑANZA GRATIS

373 - ENTRE RIOS - 373

U. TELEF. 1116, Rivadavia

BUENOS AIRES

"LA SUD AMERICANA"

EMPRESA DE LIMPIEZA Y ENCERADO DE PISOS

Limpieza en general de obras, negocios y casas particulares

Se enceran y lustran pisos de varios colores

Especialidad de lustrajes de Parquets — Venta de artículos para la limpieza

Se reciben abonos mensuales

MONTOUTO & RODRIGUEZ

ALSINA 1781

Unión Telef. 3535, Libertad

BUENOS AIRES

No 56

"LA TIENDA SAN JUAN" es por su antigüedad y la excelencia de sus artículos la casa favorita, a la par que la de más confianza del público.

Su surtido de mercaderías generales es inagotable, y sus confecciones de gran fama en todo el país, son de una elegancia y perfección indescriptibles.

GRANDES ALMACENES
TIENDA SAN JUAN
ALSINA - PIEDRAS

SERVICIO MEDICO

CONSULTORIO CENTRAL — Director interino: Dr. JUAN SALLERAS

Dr. P. T. GANDÍA — Piel y Sífilis
 „ MARIO SOTO — Niños y Clínica Médica
 „ ANTONIO MARE — Clínica Médica
 „ M. LOPEZ RUBIDO — Clínica Médica
 „ GABRIEL MONER — Rayos X

Dr. JUAN SALLERAS — Cirujía, y vías urinarias
 „ ARTURO SERANTES — Clínica Médica.
 „ PEDRO TESONE — Garganta, nariz y oídos.
 „ A. FERNANDEZ CASTRO — Oculista

HORARIO

| LUNES | | MARTES | | MIERCOLES | | JUEVES | | VIERNES | | SÁBADO | |
|---------|---------------|---------|--------------|-----------|-----------------------------|---------|------------|---------------|-----------------------------|---------|--------------|
| 8 a 9 | Dr. Salleras | 8 a 9 | Dr. Salleras | 8 a 9 | Dr. Salleras | 8 a 9 | Cirujía | 8 a 9 | Dr. Salleras | 8 a 9 | Dr. Salleras |
| 10 a 11 | Dr. Mare | 10 a 11 | Dr. Mare | 10 a 11 | Dr. Mare | 10 a 11 | Dr. Mare | 10 a 11 | Dr. Mare | 10 a 11 | Dr. Mare |
| 4 a 5 | Dr. Rubido | 11 a 12 | Dr. Soto | 4 a 5 | Dr. Rubido | 11 a 12 | Dr. Soto | 10.30 a 11.30 | Dr. Tesone | 11 a 12 | Dr. Soto |
| 5 a 6 | Dr. F. Castro | 11 a 12 | Dr. Moner | 5 a 6 | Dr. F. Castro | 4 a 5 | Dr. Rubido | 4 a 5 | (Operaciones) Dr. Rubido | 11 a 12 | Dr. Moner |
| 5 a 6 | Dr. Gandía | 4 a 5 | Dr. Rubido | 5 a 6 | (Operaciones) Dr. Gandía | 5 a 6 | Dr. Tesone | 5 a 6 | Dr. Gandía | 4 a 5 | Dr. Rubido |
| 8 a 9 | Dr. Serantes | 5 a 6 | Dr. Tesone | 8 a 9 | Dr. Serantes | 5 a 6 | Dr. Gandía | 5 a 6 | Dr. F. Castro | 5 a 6 | Dr. Gandía |
| | | 5 a 6 | Dr. Gandía | | | | | 8 a 9 | Dr. Serantes | | |

Dentista — O. FERNÁNDEZ REGO — Todos los días de 8 a 9 a. m.

FARMACIAS AUTORIZADAS PARA DESPACHAR RECETAS

J. RETAMERO & Cía. — Bolívar y Méjico
 NUEVO MUNDO — Alsina y Salta
 ERNESTO ROBOTTI — Bdo. de Irigoyen y Moreno
 FOUQUE — Independen. y Entre Ríos
 ANTONIO J. MACEIRA — Caseros 2988
 ARAUJO MANUEL — San Juan 4001
 TORCUATO TRACCHIA — Chile 1600 esq. Cevallos
 BERNARDO DUCOMBS — Honduras 3702 esq. Sadi Carnot
 A. CALANDRA — S. Juan esq. Chacabuco
 FARMACIA MORENO — Moreno 1300
 LOPEZ Hnos. — Belgrano 2000
 "PUEYRRÉDON" — Pueyrredón y Viamonte
 G. RONZONI — C. Calvo y Perú
 FARMACIA IMPERIALE — C. Pellegrini 86
 Farmacia BURES — Lima y Méjico
 J. BOTTURI — Corrientes 4515
 FARMACIA "UNION" — Caseros 1000
 MANUEL MAIZTEGUI — Rivadavia 10740
 ARTURO ABRIANI — Brasil esq. Rioja

PAGNIEZ & COSTA — Rivadavia 10602
 OYHENART — Rivadavia 8701
 CAMILO ARAÚJO — Paraguay 4201
 ANGEL J. ARQUEROS — Charcas 1000
 JOSÉ NAVA — Rodríguez Peña y Santa Fé
 EUSEBIO NÚÑEZ — Charcas y Laprida
 BENITO PINAL — Patricios 933
 FRANCISCO NARANJO — Vieytes y Australia
 SANTIAGO TORRES — Rivera 1315
 MANUEL VERDE — Cangallo 2200
 A. ESCUDERO — Velez Sarsfield 99
 LEONARDO SINISCALCO — Victoria 3702
 Farmacia SALINAS — P. Goyena 99 esq. Senillosa
 FARMACIA VALLEBELLA — Brasil 1401
 Farmacia S. LUIS — Paraguay esq. Gallo
 Farmacia RAMIREZ — Brasil 1162
 Farmacia FENIX — Independencia 3402
 Farmacia "RIVADAVIA" — Rivadavia 9502
 F. ESTEVEZ — B. de Irigoyen 800
 A. VALVERDE — Rivadavia 6234

DEPENDENCIAS

GERENCIA - Días hábiles de 8 a.m. a 10 p.m. — Feriados de 8 a.m. a 7 p.m.

SALON DE LECTURA — Días hábiles de 9 a.m. a 10 p.m.
 Feriados de 9 a.m. a 7 p.m.

SERVICIOS ESPECIALES

Consultorio Jurídico

Dr. ANTONIO R. de FRAGA — Maipú 231

TODOS LOS DIAS, de 6 a 7 p. m.

Especialista en Partos

Dr. ISMAEL PEÑA — Tucumán 1646

Servicios Fúnebres

MIRÁS HERMANOS — Balcarce 212

Parteras

Sra. MATILDE RUFFINI — Viamonte 2228

» HERMINIA M. de COLOSIMO — BOCAUYA 1274 - 9 Corrales

» DOLORES SERRA de PLANAS — Solís 1146

Srta. AMABLE SIAN — Rivadavia 2680

» ÁUREA GONZÁLEZ — Belgrano 1620, Dep. 7

NOTA — Para hacer uso de cualquiera de estos servicios es indispensable retirar de la Gerencia, la orden correspondiente.

SERVICIO MEDICO A DOMICILIO

Dr. TEODORO GANDIA — Charcas 1743
 „ PABLO RUBIDO — Independencia 3051
 „ LOPEZ RUBIDO — Méjico 1272
 „ VICENTE SUBIZA — Rivadavia 2591
 „ AMÉRICO ROCCO — Chacabuco 1086

Dr. MARIO SOTO — Azcuénaga 316
 „ MIGUEL PROTA — Garay 3547
 „ LUIS CARRANZA — Araoz 2592
 „ BENON REINECKE — Rivadavia 9421

BANCO DE GALICIA Y BUENOS AIRES

CANGALLO 445

SUCURSALES

Rivadavia 3860

Corrientes 3220

Mitre 300 (Avellaneda)

Entre Ríos 200

San Juan 3101

Capital realizado y Fondo de reserva: \$ 17.811.354.90 m/n.

ABONA POR DEPÓSITOS:

| | | |
|---------------------------|---|-------|
| En Caja de Ahorros | 4 | 0/0 |
| A 180 días | 4 | > |
| > 90 > | 3 | 1/2 > |
| En cuenta corriente | 1 | > |

SOLICITA LA ADMINISTRACION DE BUENAS PROPIEDADES EN ESTA CAPITAL Y NUEVOS CLIENTES EN TODA LA REPUBLICA.

Vende giros y expide Cartas de Crédito sobre España, Francia, Italia, Inglaterra y demás países de Europa y América y efectúa toda clase de operaciones bancarias.

SERVICIO ESPECIAL DE GIROS SOBRE GALICIA

No 61

LUIS POMIRÓ, Gerente

"GALICIA Y RIO DE LA PLATA"

COMPANIA DE SEGUROS

DIRECCIÓN GENERAL — BUENOS AIRES

CANGALLO 301 (EDIFICIO PROPIO)

UNIÓN TELEFONICA 4916, AVENIDA

Capital Subscripto

\$ 1.000.000.—

Reservas

> 450.040.29

Premios netos é intereses (30 de Junio de 1919) >

405.616.29

OPERA EN SEGUROS CONTRA INCENDIOS

DIRECTORIO:

Presidente: ANTONIO CASANEGRA

Vicepresidente: PEDRO L. LARRE

Tesorero: JOSÉ M^a ALVAREZ

Secretario: JOSÉ REGO RUIZ

ANGEL CARIDE

AUGUSTO ARANDA

AUGUSTO E. MARTÍN

ANTONIO BÓO

EUSEBIO DAVILA

LUIS E. ORCOYEN

MARIO J. ROSSI

Síndico: FRANCISCO GARCIA OLANO

Síndico suplente: RAMÓN ARTETA

ADOLFO CALZETTA
GERENTE