# Libro de Espositos, y su crianza, y pagamento por el Año que principia en Mayo de 1751, y acaba en el de 1753

H. R. C.

# ESPO

SITOS

PORAÑO

QVEPRĪ-

CIPIAENEL

AÑO

DE 1751

YFENECE

A. H. R. C.

Sección Expósitos

Legajo N.º 62

Fecha 1451 - Mayo - 18

1453 - Mayo - 18

1596

Tip. Paredes 300 181160





# Paga del año de 1751. L. Q.

S.n Mig.l de Brandariz

Diego M

En 18 de Mayo de 1751 se dio a criar por año Un Niño llam.do Diego su edad 34 meses y m.o blanco Rojo ojos pardos nariz Roma a Andrea Belosa mug.r de Dom.o Gra Vez.os de dha Feligr.a an lo de criar hasta la Edad de 5 a.s y a de aver En cada Uno 1500 mrs. . . . . 1500 —

En 2 de Julio de 1752. se le p.o hasta fin de Junio del 1632 mrs. . . . . 10632.

En 1.o de Julio de 1753. se le p.o hasta fin de Junio 1500 mrs. . . . . 10500

Fenecio y llebó el niño

USC
UNIVERSIDADE
DE SANTIAGO
DE COMPOSTELA

2.

Sr Mg de Deza

En 18 de Mayo de 1751 se dio acción
por año una Viña a la exp. desta
Maria 2ª Casa llam da Maria su edad
M. 34 meses gm. Los negros na
xos Roma frente preñada a
Mª da Devesa mug de Xan.
Suarez Vos de dha Felig en
la de Crian asta la edad de
5 años hade auer en cada Dno. — 15 00 mrs.

En 2 de Buho de 1752. se exp. hasta fin de
Junio del - - -

S.ta Eugenia de Fao.

Antº M.

En 18 de Mayo de 1751 se dio cri
ar por año Un Niño Exp.to desta
R.l Cassa llam.do Antº de edad de
32 Meses y m.º Blanco Rojo Pe
lo Castaño Claro a Petronila
Calveyra mug.r de Ju.º de Lago
Vez.os de dha Feligr.a á la de criar
asta la edad de 5 a.s y a de aver
En cada Uno 1500 ..... 1500

En 7 de Julio de 1752. se le p.º hasta fin de Junio ... 10632.

En 7 de Julio de 1753. se le p.º hasta fin de Junio ... 10500

En 3 de Julio de 1754. se le p.º p.r medio año ..... 0750

fenecio y llebó el exp.to

Sta Eufemia de Jaa

En 18 de Mayo de 1754 vedio acuerdo
por año una Niña lxp.ta desta
Ma Rosa 2.ta Casa llam.da Ma Rosa de
Al. dad 32 mes.es g.m.o Cara à abulta
de Blanca y Rosa à Ntra
de Lago mug.r de Jn.o Herrera
Vez de 2.da Feligr.a ala de criar
asta la edad de 5 aga de aver en
cada Año 1500..... 1500..

En 7 de Julio de 1752. selesp. hasta fin de Junio -- 1 1063 2.

En 7 de Julio de 1753. selesp. hasta fin de Junio -- 1 1050

En 3 de Julio de 1754 selesp. por medio año ---- 1 875

fenecio y llebó la niña E

USC
UNIVERSIDADE
DE SANTIAGO
DE COMPOSTELA

# Sn. Martn. de Negreyros

Ma.
M.

En 18 de Mayo de 1751 se dio á
Criar por año una Niña Expta. de esta
Rl. Cassa llamda. Ma. su edad de
dos as. morena a los negros nariz
Roma á Ma. de Avades mugr.
de Manl. Gomz. Vezos. de dha. Feli
gresia a la de Criar asta la edad
de 5 as. y a de hauer en cada uno 1500 - -

En 3 de Julio de 1752. se le pº. hasta fin de Junio - - " 10632.
En 6 de Julio de 1753. se le pº. hasta fin de Junio - - - " 10500
En 3 de Julio de 1754 se le pº. hasta fin de Junio - - - " 10500

fenecio y llebo la niña

6

6.

# Sta. Ma. de Refoxos

Andres M

En 18 de Mayo de 1751 se dio a criar por año un Niño Expto. de esta Dha. Casa llamdo. Andres su edad 25 meses blanco Rojo Cara abultada ojos negros y chicos a Doma. Gra. mugr. de Greg.o Frz. Vezos. de dha. feligra. a lo de criar asta la edad de 5 as. y a de aver en cada uno — 1500 —

En 3 de Julio de 1752. se le p.o hasta fin de Junio — 10632 —

En 6 de Julio de 1753. se le p.o hasta fin de Junio — 10500

Murio en 24 de Marzo de 1754 y se enterró en la fra. segn. Zertificazion —

# Sn Julian de Regueixo

Phelipe, M

En 18 de Mayo de 1751 se dio a criar por año Un Niño expto de esta Rl Casa llamdo Phe su edad dos sa blanco Rojo ojos Chicos y negros. a Ma Gonzs mugr de Alonzo Caramez Vez de dha Feligra anlo de criar asta la edad de 5 as ya de aver en cada Uno — 1500 mrs

En 2 de Julio de 1752. se le po. hasta fin de Junio — 10632.

En 3 de Julio de 1753. se le po. hasta fin de Junio — 10500

A este niño murio el dia 3 de Abrl de 1754. y el dia 4 se le dio sepultura en la Parroquial de Sn Andres de Vea donde se criaba, segn Certificacn qe de uno y otro ha exinido en 20 de dho —

En 2 de Julio de 1754 se le po. — 10272

fenecio

# Sn Julian de Requeixo

Franca M

En 18 de Mayo de 1751 se dio a criar por año Una Niña Expta desta Rl Casa llamada Franca de edad de dos años Cara menuda Blanca y Roja nariz Roma a Ma Anta Vasq muger de Barme Gonz Vezos de dha Feligra anla de criar asta la edad de 5 as y a de auer en cada Uno 1500 rs

En 2 de Julio de 1752 se le pso hasta fin de Junio 18632

Muerta en Nº de Abril de 1753

En Nº de Julio de 1753 se le pso ..... 18100.

Sn. Julian de Requeijo

Juana

En 18 de Mayo de 1751 se dio a criar por año Una Niña Expta. desta Rl. Casa llamda. Juana su edad dos años. ojos negros nariz hundida y Pelo Rojo a Rosa Antta. da Infesta mugr. de Marcos Rz. Vezos. de dha Feligra. a la de Criar asta la Edad de 5 as. y a de aver en cada Uno: mrs. - - 1500

En 2 de Julio de 1752. se le pso. hasta fin de Junio - - " 18632

En 1o. de Julio de 1753. se le pso. hasta fin de Junio - - " 18500

En 2 de Julio de 1754 se le pso. hasta fin de Junio - - " 18500

fenecio y llebó la niña

S.n Julian de Vea

Thomás M.

En 18. de Mayo de 1751. se dio à criar por año un niño exposito de esta R.l Casa llamado Thomás de hedad de veinte y cinco meses, cara menuda, moreno, nariz Roma, ojos pardos, à Ursula de, digo Manuela da Torre mug.r de Fran.co Calvelo vez.o de dha fr.a an lo de criar hasta la hed.d de Cinco a.s y haver en cada uno — 18500

En 8 de Julio de 1752. se le p.o hasta fin de Junio — " 18632

En 3 de Julio de 1753. se le p.o hasta fin de Junio — " 18500

En 11 de Julio de 1754 se le p.o hasta fin de Junio — " 18500

fenecio y llebó el exp.to

# Sn Jose de Bea

Rosa M

En 18 de Mayo de 1751 selebro ac
xan por año Una Niña lexp.ta de
esta Parroq.ª Cassa, llam.ª Rosa Ma
dad de 16 meses q.m.º dos nego
cios naxio bien echa Bonita
â Feliçiana Crespo mug.r de
P.dº Seoane Vez de esta Fe
lig.ª anta de Caax hasta Vi
ldad de Saga de haver
En cada Año 1500m. . . 1500. . .

En 2. de Julio de 1752. selep.s hasta fin de
Junio = - - -

S.n Andres do Souto

12.

Fran.ca M.

En 18 de Mayo de 1751 se dió á criar por año una niña exp.ta desta R.l Cassa llamada Fran.ca su edad 33 meses. Cara abultada blanca y Rojas ojos hundidos Chicos y Pardos. á Leonor Gonz.z mug.r de Ju.o da Pena Vez.s de dha Feliq.a anla de Criar hasta la edad de 5 a.s y a de aver en cada uno 1500 r.s ..... 1500

En 4 de Julio de 1752. se le p.o hasta fin de Junio - 18632.

En 2 de Julio de 1753. se le p.o hasta fin de Junio - 18500

En 1.o de Julio de 1754 se le p.o por m.o año ..... 8750

fenecio y llebó la exp.ta

USC
UNIVERSIDADE
DE SANTIAGO
DE COMPOSTELA

t

13.

# Sn. Andres de Souto

Domingo M.8

En 18 de Mayo de 1751 se dio a criar por año Un niño Expto. de esta Rl. Casa llamdo. Domingo de edad de 33 Meses. el ojo derecho hundido y los dos negros, nariz Roma Pelo Rojo á Mal. Gomz. mupr. de Ziprian da Ruza Vezos. de dha feligra. a lo de criar asta la edad de 5 as. ya de á ver en cada Uno 1500 m. . . 1500

| | |
|---|---|
| En 4 de Julio de 1752 se le pº. hasta fin de Junio | 18632 |
| En 2 de Julio de 1753 se le pº. hasta fin de Junio | 18500 |
| En 1º. de Julio de 1754 se le pº. pr. medio año | 8750 |

fenecio y llebó el expto.

USC
UNIVERSIDADE DE SANTIAGO DE COMPOSTELA

+

Sn Ziprian de Villadavade

14.

En 18 de Mayo de 1751 se dió á criar por año Una Niña Expta desta Rl Casa llamda Franca de edad de 33 meses, ojos azules frente espasiosa, nariz algo hundida, á Isavel Calviño: mugr de Antº Rodrigz Vezº de dha Felgra ala de Criar asta la edad de 5 años ya de aver en cada Uno 1500 rs. ---- 1500...

Franca M.

En 5 de Julio de 1752. se le pº hasta fin de Junio ---------- 10632.

En 4 de Julio de 1753. se le pº hasta fin de Junio ... 10500

En 2 de Julio de 1754 se le pº hasta fin de Dizre ... 0750

fenecio y llebó la niña

USC
UNIVERSIDADE
DE SANTIAGO
DE COMPOSTELA

t

15.

Sta Eulalia de Zilleda

Getrudis M.

En 18 de Mayo de 1751 se dio a cri
ar por año Vª Niña Expta de
esta Rl Casa llamda Getrudis de
Edad de dos a Blanca. ojos
pardos nariz Doma, a Euse
bia de Otero mugr de Andres
de Cortes Vezo de dha Fe
ligra a la de criar hasta la e
dad de 5 as ya de aver en cada uno 1500 rr

En 3 de Julio de 1752. se le pº hasta fin de Junio ... 10632

En 3 de Julio de 1753. se le pº hasta fin de Junio ... 10500

En 3 de Julio de 1754. se le pº hasta fin de Junio ... 10500

fenecio y llebó la niña

USC
UNIVERSIDADE
DE SANTIAGO
DE COMPOSTELA

Dn. Roman de Pasarelos 16.

Diego M

En 18 de Mayo de 1751 se dio a cri
ar por año Vn Niño expto de esta
Rl Casa llamado Diego su edad
33 Meses cara menuda, moreno y
ojos chicos á Marta Sez mugr
de Carlos Carrneyro Vezos de dha
Feligra a lo de criar hasta la e
dad de 5 as ya de hauer en cada Vno — 1500 rs

En 6 de Julio de 1752. se le po. hasta fin de Junio — 18632

En 2 de Julio de 1753. se le po. hasta fin de Junio — 18500

En 3 de Julio de 1754. se le po. por medio año — 8750.

fenecio y llebó el niño

USC
UNIVERSIDADE
DE SANTIAGO
DE COMPOSTELA

S.n Tiago de Ladron

Viatriz de

En 18 de Mayo de 1751 se dio a cri
ar por año una Niña a la Exp.ta de
esta R.l Casa llam.da Viatriz su
edad dos a y med.o Blanca Ro
xa, dos Chicos y negros a Mar
ia Rodrig.z muger de Man.l de
Paz Vez.os de dha Fre.a a la de cri
ar hasta la edad de 5 a y a de
aver en cada uno 1500 . . . . 1500 —

USC
UNIVERSIDADE
DE SANTIAGO
DE COMPOSTELA

# S.n Felix de Areyxeiro

Ben.to M

En 18 de Mayo de 1751 se dio a criar por año un Niño exp.to de esta R.l Casa llam.do Ben.to su edad 34 meses. Cara redonda, color morena clara a Ant.a Caluelo muj.r de Mathias Gra Vez.s de dha Felig.a a lo de criar asta la edad de 5 a.s y a de auer en cada uno 1500 m. ——— 1500 —

En 30 de Julio de 1752. se le p.o hasta fin de Junio — 1632 —

En 9 de Julio de 1753. se le p.o hasta fin de Junio — 1500

En 5 de Julio de 1754 se le p.o p.r medio año — 750

fenecio y llebó el exp.to

# Sn Mig.l de Salga

19.

Josep.h
Alt.e

En 18 de Mayo de 1751 se dió acá
ar por año Dn Nicolo Lop.to des
ta Fr.l Casallam.do Jph Sucdad
dos años Blanco g.l 2000. Jor
anule à Jpha Mig.l muger
de Ramon de Louro Ca de
dha Feligª alo de Cruax asta
la Edad de Sagade auen
Encada Año 1500 m. . . 1500

En N.r de Julio de 1752. selep.s hasta fin de Junio
del . . . . . 10632
En 2 de Julio de 1753. selep.s hasta fin de Junio- 10500
En 6 de Julio de 1754 selep.s hasta fin de Junio- 10500

fenecio y Nebó el cargo.

USC
UNIVERSIDADE
DE SANTIAGO
DE COMPOSTELA

t

20.

Sta Ma de Couso

En 18 de Mayo de 1751 se dio â criar por año Vn niño expto de esta Rl Casa llamdo Domo de edad 26 y mo ojos negros pelo castaño claro â Ventura Lopez mugr de Jph de Otero Vezos de dha feliga a lo de criar hasta la edad de 5 as y a de haver en cada Vno — 1500 rrs

Joseph Domo Mc

En 2 de Julio de 1752. se le po hasta fin de Junio — 1632 -

En 1o de Julio de 1753. se le po hasta fin de Junio — 1500

En 1o de Julio de 1754. se le po hasta fin de Junio - - - - — 1500

fenecio y llebó el expto

USC
UNIVERSIDADE
DE SANTIAGO
DE COMPOSTELA

3.º

t

21.

Sta Mra de Couso

Antº Rt

En 18 de Mayo de 1751 se dio a criar por año Vn niño Expto de esta Rl Casa llamdo Antonio su edad 26 meses y mº Blanco Rojo Dos Chicos. a Juana Rial mugr de Domº Antº Redondo Vezos de dha feligra a lo de criar a esta la edad de 5 a ya de aver en cada Vno 1500 rs - - - - 1500 -

En 1º de Julio de 1752 se le pº hasta fin de Junio del 1632 mrs - - - - - - - - - - - - - - - - - - 10632.

En 1º de Julio de 1753 se le pº hasta fin de Junio - - 10500

En 1º de Julio de 1754 se le pº hasta fin de Junio - - - - 10500

fenecio y llebó el expto

USC
UNIVERSIDADE
DE SANTIAGO
DE COMPOSTELA

t



Sta. Ma. de Couso

En 18 de Mayo de 1751 se dio á
criar por año un niño expto. de
esta Rl. Casa llamdo. Juo. Antio. su
Juo. Antio. edad 26 meses y mo. Blanco
M Roxo, ojos negros. a Ventura
de Gonz. de mugr. de Blas Vel
tron Vecos. de dha. Feliga. a lo de
criar asta la edad de 5 as. ya
de auer en cada uno mrs. - - 1500

En 2 de Julio de 1752. se le pso. hasta fin de Junio — " 18632.
En 2 de Julio de 1753 se le pso. hasta fin de Junio - - " 10500
En 1o. de Julio de 1754 se le pso. hasta fin de Junio - - - " 10500

fenecio y llebó el expto.

Sn Juº de Ortoño

Juan M.

En 18 de Mayo de 1751 se dio a criar por año un niño Expto desta Rl Casa llamdo Juan su edad 33 meses. Blanco, Rojo bonito a Pasqua Frz, Viuda Vezª de dha Feligª a lo de criar hasta la edad de 5 años y a de aver en cada uno — 1500 rs

nota.

Asegurase que esta Pasqua frz. no es viuda sino soltera, y que el exposito es hijo suyo lo q. se tendrá presente pr la paga —

Concurrio en 5 de Julio de 1752. y se fué sin paga —

USC
UNIVERSIDADE
DE SANTIAGO
DE COMPOSTELA

t

24.

D. Sn. Juan de afuera

En 18 de Mayo de 1751 se dio a cri
ar por año Vn niño Expto. desta
desta Rl. Casa llamdo. Franco. su
edad dos años Blanco Ro
xo nariz chica a Margta. cal
be Viuda de Jph. Greg. Curras
Vezos. de dha. feligra. a lo de
criar hasta la edad de 5 ags.
a de haver en cada Vno — 1500

Franco.
M

Nota.

Este niño se averiguó que es hijo de la mis
ma que le cria, lo que se anota pa. que no
se le pague cosa alguna. Vezerra

USC
UNIVERSIDADE
DE SANTIAGO
DE COMPOSTELA

# Sta Eulalia de Logrosa

Josepha M.

En 18 de Mayo de 1751 se dio a criar por año vna Niña expta de esta Rl Casa llamada Josepha su edad de dos años Blanca y Roja ojos negros â Cathalina Sueiro mugr de Sebastn de Sueiro Vezos de dha Feliga ala de Criar hasta la edad de 5 as y a de aver en cada vno 1500 m. 1500

En 3 de Julio de 1752. se le po hasta fin de Junio .. 10632

En 7 de Julio de 1753. se le po hasta fin de Junio ... 10500

En 1o de Julio de 1754 se le po hasta fin de Junio ..... 10500

fenecio y llebó la expta

USC
UNIVERSIDADE
DE SANTIAGO
DE COMPOSTELA

Sta Ma de Erbon

Nicolas M.

En 18 de Mayo de 1751 se dio a criar por año un niño expto de esta Rl Casa llamado Nicolas su edad 33 meses Blanco Rojo, ojos pardos y grandes. a Bernda de Oliveyra mugr de Domo Quinteiro Vez de dha Feligra a lo de criar esta la edad de 5 as y a de auer en cada uno 1500 m

En 3 de Julio de 1752 se le po hasta fin de Junio -- " 18632.

En 2 de Julio de 1753. se le po hasta fin de Junio -- " 18500

En 3 de Julio de 1754 se le po hasta medio año --- " 0750

fenecio y llebó el niño

USC
UNIVERSIDADE
DE SANTIAGO
DE COMPOSTELA

Sn Vte de Aro

En 18 de Mayo de 1751 se dio a cri
ar por año una Niña Expta de esta
Rl Casa llamada Ma Suedad
33 meses Blanca y Rosa de lo cas
taño Claro a Ines muger de Alon
Villar Vezos de dha feligra a la de
criar asta la edad de 5 a ya de
auer en cada uno mrs — 1500 —

Maria M.

En 2 de Julio de 1752. se le pº hasta fin de Junio — 10632.
En 1º de Julio de 1753. se le pº hasta fin de Junio — 10500.
En 3º de Julio de 1754 se le pº hasta fin de Junio — 0750.

fenecio y llebó la niña

USC
UNIVERSIDADE
DE SANTIAGO
DE COMPOSTELA

S.n Mart.n de Linayo

En 18 de Mayo de 1751 se dio a criar por año una niña exp.ta desta R.l Casa llam.da Ther.a su edad 32 meses. Color moreno ojos negros a Rafaela Suarez mug.r de Ped.o Dial Vez.o de dha Relig.a a la de criar asta la edad de 5 a.s y a de aver en cada uno 1300 m — 1500 —

Theresa. M

En 2 de Julio de 1752. se le p.o hasta fin de Junio — „ 10632.

En 1.o de Julio de 1753. se le p.o hasta fin de Junio . . . . „ 18500

Deve la B.a

Trajo la muerta en 16 de Mayo de 1754

En 1.o de Julio de 1754 se le p.o 750 m.s p.r medio a.o . . . „ 0750

Fenecio

4

29

Dn Martn de Liñayo

Franco M

En 18 de Mayo de 1751 se dio a criar por año un niño expto de esta Dl Casa llamdo Franco Suedad 2 meses. Cara abultada blanco y roxo a Jpha Thomè mugr de Bedo Reybò Vezs de dha Feliga a lo de criar asta la edad de 5 a ya de auer en cada uno... 1500

En 2 de Julio de 1752 se le pa hasta fin de Junio — 10632

En 1o de Julio de 1753 se le pa hasta fin de Junio... 10500

En 1o de Julio de 1754 llebò el niño sin paga alga por ser soltera, y hauerse asegurado qe el expto es su hijo —

Vezerra

Sta Marina de Rivazar

Manuel M

En 18 de Mayo de 1751 se dio a criar por año un niño expto de esta 2a casa llamdo Manl su edad 29 meses cara menuda blanca y rosa a Elena de Sn Pdo mugr de Andres Mizz Vezs de dha Freo a la de criar asta la edad de 5 as y a de auer en cada uno 1500 mrs. — 1500 mrs.

En 2 de Julio de 1752. se le pdo hasta fin de Junio — 1632

En 2 de Julio de 1753 se le pdo hasta fin de Junio — 1500

A este niño lo trajo muerto en 14 de 9re de 1753 — 548 —

En 1o de Julio de 1754 se le pdo

fenecio

4º

31.

Sta Ma de Ordoeste

En 18 de Mayo de 1751 se dio a criar por año vna niña expta de esta Rl Casa Damda Luisa de edad de 33 meses Blanca, Roja ojos pardos a Andrea Varreyro mugr de Antº de Parazo Vezs de dha Feligra a la de criar asta la edad de 5 as y a de aver en cada año — 1500 mrs

Luiza M.

En 2 de Julio de 1752. se le pº hasta fin de Junio — 18632

En 7 de Julio de 1753. se le pº hasta fin de Junio — 18500

En 30 de Julio de 1754 se le pº por medio año — — — 8750

fenecio y se quedo con la niña

USC
UNIVERSIDADE
DE SANTIAGO
DE COMPOSTELA

Sn Mam.d do Montle

Getrudis M

En 18 de Mayo de 1751 se dio a cri
ar por año V.a niña Exp.ta de esta
D.l Casa llam.da Getrudis su edad
dos a.s de Blanca y Rosa ojos azu
les a M.a de Mira mug.r de Ju.o
Ant.o Loeyro Vez.o de d.ha Felig.a
a la de criar asta la edad de 5 a.s
y a de aver en cada uno 1500 — 1500 —

En 18 de Mayo de 1752. se le paga.on 584 mr.s que
se le devian hasta 11 de Octubre de 1751. en cuyo
dia ha traido muerta la niña — 0584.

Fenecio

USC
UNIVERSIDADE
DE SANTIAGO
DE COMPOSTELA

Sn Jis de Brion

Justa M

En 18 de Mayo de 1751 se dio a criar por año V.ª niña Exp.ta de esta R.l Casa llam.da Justa su edad 33 meses. Morenita ojos negros pelo negro à Maria Paz Viuda Vez.ª de dha Feligr.ª a la de criar hasta la edad de 5 a.s y a de aver en cada Vno 1500 m.rs — 1500

En 6 de Julio de 1752. se le p.o hasta fin de Junio — 10632.

En 3 de Julio de 1753. se le p.o hasta fin de Junio — 10500

En 3 de Julio de 1754 se le p.o p.r medio año — 0750

fenecio, y llebó la niña

USC
UNIVERSIDADE
DE SANTIAGO
DE COMPOSTELA

Sn Pedro de Fiopanz

Ma
m

En 18 de Mayo de 1751 se dio a criar por año Una Niña Expta de esta Rl Casa llamda Ma su edad de 30 meses y mo Blanca y Roja, Ojos negros a Anta Paiz mgr de Jph Suarez Vez de dha feligª ala de criar hasta la edad de 5 as y a de haver en cada Uno — 1500

En 2 de Julio de 1752. se le pº hasta fin de Junio del — — — — — — — — — — — — — 10632.

USC
UNIVERSIDADE
DE SANTIAGO
DE COMPOSTELA

# Sn Pedro de Fiopano

Manuel M

En 18 de Mayo de 1751 se dio a criar por año un niño Expto de esta Rl Casa llamdo Manl su edad 29 meses Blanco Rojo a Antla Triarz mugr de Andres Vasqz Vezo de dha Feliga a lo de criar hasta la edad de 5 a ya de aver en cada uno 1500 ms ..... 1500 —

En Trajo le muerto en 11 de Marzo de 1752.

En 3 de Julio de 1752. se le pa ..... 10296.

Fuimos

USC
UNIVERSIDADE
DE SANTIAGO
DE COMPOSTELA

# Sn Estevn de Oca

En 18 de Mayo de 1751 se dio a criar por año un Niño Expto de esta Rl Casa llamado Juº su edad dos años Blanco y Rojo Bonito a Argla Duran mugr de Jph de Ulla Vezos de dha feligª a 10 de criar asta la edad de 5 a 9 ya de auer en cada uno mrs 1500

Juan Ul

En 5 de Julio de 1752. se le pº hasta fin de Junio ... 10632

En 2 de Julio de 1753. se le pº hasta fin de Junio ... 10500

en 3 de Julio de 1754 se le pº hasta fin de Junio ... 10500

fenecio y llebó el niño

Sn Julian de Arnois

En 18 de Mayo a 1751 se dio a criar por año un niño expto desta Rl Casa llamdo Jph Antº su edad dos a Blanco y Rojo, ojos pardos a Manla Bentª de Campos mugª de Bento Balboa vez de dha Feligrª a lo de criar asta la edad de 5 a y a de aver en cada uno 1500 m ..... 1500

Jph Antº M.

En 10 de Julio de 1752. se le pº. hasta fin de Junio ... 10632.

En 6 de Julio de 1753. se le pº. hasta fin de Junio ... 10500

En 10 de Julio de 1754 se le pº. hasta fin de Junio ... 10500

fenecio y llebó el expto

USC
UNIVERSIDADE
DE SANTIAGO
DE COMPOSTELA

Sn Ju.e de Sorribas

En 18 de Mayo de 1751 se dio a criar por año un niño exp.to de esta R.l Casa

Ventura, llam.do Ventura que su edad son

M 22 mes. 22 Blanco Rojo ojos pardos a Valtasara martiz muger de Fran.co Guissande Vez.os de dha feligr.a a lo de criar asta la edad de 5 a 9 a de aver en cada uno — 1500 mrs

En 4 de Julio de 1752. se le p.o hasta fin de Junio — 10632.

En 6 de Julio de 1753 se le p.o hasta fin de Junio — 10500

En 7 de Julio de 1754 se le p.o hasta fin de Junio — 10500

fenecio y llebó la niña

Sn Pedro de Orazo

En 18 de Mayo de 1751 se dio a criar por año un niño Expto desta Rl Casa su edad llamdo Pedo su edad de 33 meses Blanco Rojo ojos pardos

Pedo M

a Ma Anta de Pato muger de Andres de Piño Vez de dha feligs a lo de criar a esta la edad de 5 a y a de auer en cada uno mrs ..... 1500 -

En 5 de Julio de 1752 se le pso hasta fin de Junio .. 18632 -

En 2 de Julio de 1753 se le pso hasta fin de Junio ... 18500

En 4 de Julio de 1754 se le pso hasta fin de Junio ... 8750 -

fenecio y llebò el expto

USC
UNIVERSIDADE
DE SANTIAGO
DE COMPOSTELA

S.r P.o de Orazo

40.

Antt.o M

En 18 de Mayo de 1751 se dio a cri
ar por año un niño Exp.to de esta
R.l Casa llam.do Antt.o Su edad 25
meses blanco Rojo Ojos pardos
y gran.s à Antt.a S.ra muger de
Ju.o Gr.a Ver.s de dha feligr.a a lo de
criar asta la edad de 5 a.s q.e a
de aver en cada uno m.s ——— 1500

En 5 de Julio de 1752 se le p.o hasta fin de Junio ... 18632.
En 5 de Julio de 1753. se le p.o hasta fin de Junio ... 18500
En 6 de Julio de 1754 se le p.o hasta fin de Junio ... 18500

fenecio y llebó el exp.to

5.º

41.

# Sta Ma de los Angs

Dom.ª Ant.ª M.

En 18 de Mayo de 1751 se dio a cri-
ar por año V.ª niña exp.ta de esta R.l
Casa llam.da Dom.ª Ant.ª su edad 31
meses Blanca Rosa ojos negros a
Ipha Perez mug.r de Ant.º Gonz.z
Vez.os de dha feligr.ª a la de criar
asta la edad de 5 a.s y a de auer en
cada año 1500 m. . . . . 1500.

En 2 de Julio de 1752. se le p.º hasta fin de Junio — " 18632.

Nota.

En 18 de Diz.re de 1752. se encargó de
criar esta niña exposita sin paga alo-
adelante, Thomasa Martinez mug.r de
Domn.º de Moure, Labra.or vez.os de la Parroquia
de S.n Miguel dos Agros de esta Ciu.d; y se
satisfizo todo lo que auia desembolsado
esta R.l Casa en la Crianza hasta aqui
cuyo importe entró en las R.s Arcas. Y
p.a q. conste se anota = Vezerra

S.n Ant.o de Lagartos

Juana M

En 18 de Mayo de 1751 se dio a criar por año una Niña exp.ta de esta R.l Casa llam.da Juana su edad 35 Meses. Color moreno ojos negros Pelo Castaño claro a Lag.a da Brea mug.r de Jaz.te Carbon Vez.s de dha Felig.a ala de criar asta la edad de 5 a 9 a de aver en cada uno — 1500 mrs

En 2 de Julio de 1752 se le p.o hasta fin de Junio .. 18632

En 3 de Julio de 1753. se le p.o hasta 28 de Marzo de 1753. en q.d trajo muerta la exp.ta - - - - - - 18084.

Fenecio

USC
UNIVERSIDADE
DE SANTIAGO
DE COMPOSTELA

t

43.

Sn Esteb.n de Lagartos

Franco M

En 18 de Mayo de 1751 se dio a criar por año un niño Expto de esta Rl Casa llamado Franco su edad 28 meses Blanco y Rojo ojos pardos a Juana de Couto mug.r de Pedro Vasq.z Vez.o de dha Felugra a lo de criar asta la edad de 5 a y a de auer en cada uno mrs — 1500 —

En 2 de Julio de 1752. se le p.o hasta fin de Junio — " 10632 -

En 3 de Julio de 1753. se le p.o hasta fin de Junio — " 10500

En 3 de Julio de 1754. se le p.o hasta fin de Junio — " 10500

fenecio y llebò el expto

USC
UNIVERSIDADE
DE SANTIAGO
DE COMPOSTELA

# Sta. Pa. Medro de Mariño

En 18 de Mayo de 1751 se dio a criar por año Vna Niña expta de esta Rl Casa llamda Ipha su edad 25 mes q Blanca, Roxa ojos pardos a Pasqa Nieto mugr de Jn de Rexido Vezs de Tha Feligra a la de criar asta la edad de 5 as y a de aver en cada Vno 1500 mrs ..... 1500

Ipha M

En 3 de Julio de 1752. se le pa hasta fin de Junio de el 18632

En 1o de Julio de 1753. se le pa hasta fin de Junio ... 18500

En 1o de Julio de 1754. se le pa hasta fin de Junio ... 18500

fenecio y llebo la expta

USC
UNIVERSIDADE
DE SANTIAGO
DE COMPOSTELA

# Sn Pedro de Vilariño

En 18 de Mayo de 1751 se dio a criar por año Vn niño expto. desta Rl Casa llamdo Franco. su edad 25 meses. Cara redonda, blanco y rojo ojos pardos a Pha. Canzela mugr. de Julian Gonzs. Vez. de dha feligª a lo de criar asta la edad de 5 a. y a de auer en cada Vno 1500 mrs. ——— 1500

Franco. M

En 3 de Julio de 1752. se le pº. hasta fin de Junio ... 10632.

En 2 de Julio de 1753. se le pº. hasta fin de Junio ... 10500

En 2 de Julio de 1754. se le pº. hasta fin de Junio ... 10500

fenecio y llebó el niño

USC
UNIVERSIDADE
DE SANTIAGO
DE COMPOSTELA

# Sta Eulalia de Pardemarin

Baltasar. M. estonto.

En 18 de Mayo de 1751 se dio a criar por año un niño Expto de esta Rl Casa llamdo Baltasar su edad de 35 meses Moreno ojos chicos y Pelo castaño claro a Dominga Gomz muger de Antto de Andujar vezos de dha Feligra a lo de criar hasta la edad de 5 a y a de haver en cada uno — 1500

En 10 de Julio de 1752 se le pso hasta fin de Junio — 10632

En 6 de Julio de 1753. se le pso hasta fin de Junio — 10500

USC
UNIVERSIDADE
DE SANTIAGO
DE COMPOSTELA

Sta Eulalia de Pardemarin

En 18 de Mayo de 1751 se dio a cri
ar por año un niño Exp.to de es
ta R.l Casa llam.do Patrisio su
edad 35 Meses a Blanco Roxo
Pelo Castaño Claro a Rosa de
Matalobos mug.r de Ju.o de Andu
xar Vez.os de d.ha Feligr.a a lo de
Criar hasta la edad de 5 a.s y a de
haver en cada uno 1500 m — 15

Patrisio.
M

En 10 de Julio de 1752. se le p.o hasta fin de Junio — 10632.
En 6 de Julio de 1753. se le p.o hasta fin de Junio — 10500

Fenecio y llebó de exp.to

USC
UNIVERSIDADE
DE SANTIAGO
DE COMPOSTELA

S.ta Maria de Loxo.



M.a Ant.a M.

En 18 de Mayo de 1751. se dió a criar por el año una niña exposita de esta R.l Casa llamada Maria Ant.a de hedad de tr.a y un meses, cara abultada, color trigueño, naris roma, y ojos negros á Juana da Devesa, muger de Juan de Millan vez.os de dha fr.a hala de criar hasta la hedad de cinco años, y aver en cada uno, m.s ,, 10500

En 7 de Julio de 1752. se le p.o hasta fin de Junio ---- ,, 10632.

En 5 de Julio de 1753. se le p.o hasta fin de Junio ---- ,, 10500

Trajo la muerta en 10 de sep.re de 1753

En 11 de Julio de 1754 se le p.o ---------- ,, 0288.

fenecio

Sn Juº de Santeles

Maria Re

En 18 de Mayo de 1751 se dio a criar por año Una niña expta de esta Rl Casa llamda Ma su edad 25 meses y mº Blanca Roja y ojos negros á Ma de Goldar muger de Antº de no dar Vez de dha Feliga a la de criar hasta la edad de 5 ss aya de aver en cada Uno . 1500

En 3 de Julio de 1752. se le pº hasta fin de Junio . . . 18632.

En 3 de Julio de 1753. se le pº hasta fin de Junio . . . 18500

En 5. de Julio de 1754 se le pº hasta fin de Junio . . . 18500

fenecio y llebò la niña

Sn. Jus. de Santeles

Cathª Ll

En 18 de Mayo de 1751 se dio a criar por año Una Niña Expta. de esta Rl. Casa llamda. Cathª. su edad dos as. Blanca q. Doxa de os pardos a Ygna. Perez muger de Domº. Verde Vezos. de dha. feligrª. a la de criar hasta la edad de 5 as. y a de aver 1500 mrs. . . . . 1500

En 3 de Julio de 1752. se le pº. hasta fin de Junio . . 10632.

En 5 de Julio de 1753. se le pº. hasta fin de Junio . . . 10500

Nota

Esta niña murio en octubre de 1753. segn. Certificacion qd. se ha presentado ante el Sr. Admr. en 12 de Julio de 1754. y a el Amra. no se le pagó cosa algn. de lo adeudado — — 0

finis

Sn de Sn Feles

Maria M

En 18 de Mayo de 1751 se dio a criar por año Una Niña Expta de esta Rl Casa llamda Maria su edad 25 meses Blanca Rosa a Franca da Igla mugr de Gregº Rebolo Vezº de dha Feligra a la de criar hasta la edad de 5 as ya de haver en cada Uno mrs ... 1500 —

En 3 de Julio de 1752. se le pº hasta fin de Junio de 1752 ..... 10632.

En 3 de Julio de 1753. se le pº hasta fin de Junio ... 1050.

En 3 de Julio de 1754 se le pº hasta fin de Junio ... 1050.

fenecio y llebó la niña

USC
UNIVERSIDADE
DE SANTIAGO
DE COMPOSTELA

t

52.

Sn. Tiago de Villamayor

Juana M

En 18 de Mayo de 1751 se dio a criar por año Una niña expte. desta Rl. Casa llamada Juana, Blanca Rosa ojos negros a Ma. Gonzs. muger de Domo. Anton Vez. de dha. Feliga. ala de criar hasta la edad de 5 as. ya de aver en cada Uno 1500 rs. - - - - - - - - 1500

En 2 de Julio de 1752. se le pa. hasta fin de Junio - - 10632.

En 2 de Julio de 1753. se le pa. hasta fin de Junio - - - 10500

En 2 de Julio de 1754 se le pa. por medio año - - - - - - 8750

fenecio y llebó la expta.

52

USC
UNIVERSIDADE
DE SANTIAGO
DE COMPOSTELA

S.n Tiago de Vilamayor

Jazinto. M

En 18 de Mayo de 1751 se dio a criar por año un niño Exp.to desta R.l Casa llam.do Jaz.to su edad 33 meses. Cara abultada Blanca y Roxo a Dominga R.z mug.r de Fran.co da fonte Vez.s de dha Felig.a al ode criar asta la edad de 5 a.s y a de haver en cada uno — 1500 m

En 2 de Julio de 1752 se le p.o hasta fin de Junio .. 10632.
En 2 de Julio de 1753. se le p.o hasta fin de Junio .. 10500
En 2 de Julio de 1754. se le p.o Por medio año .. 8750

fenecio y llebó el exp.to

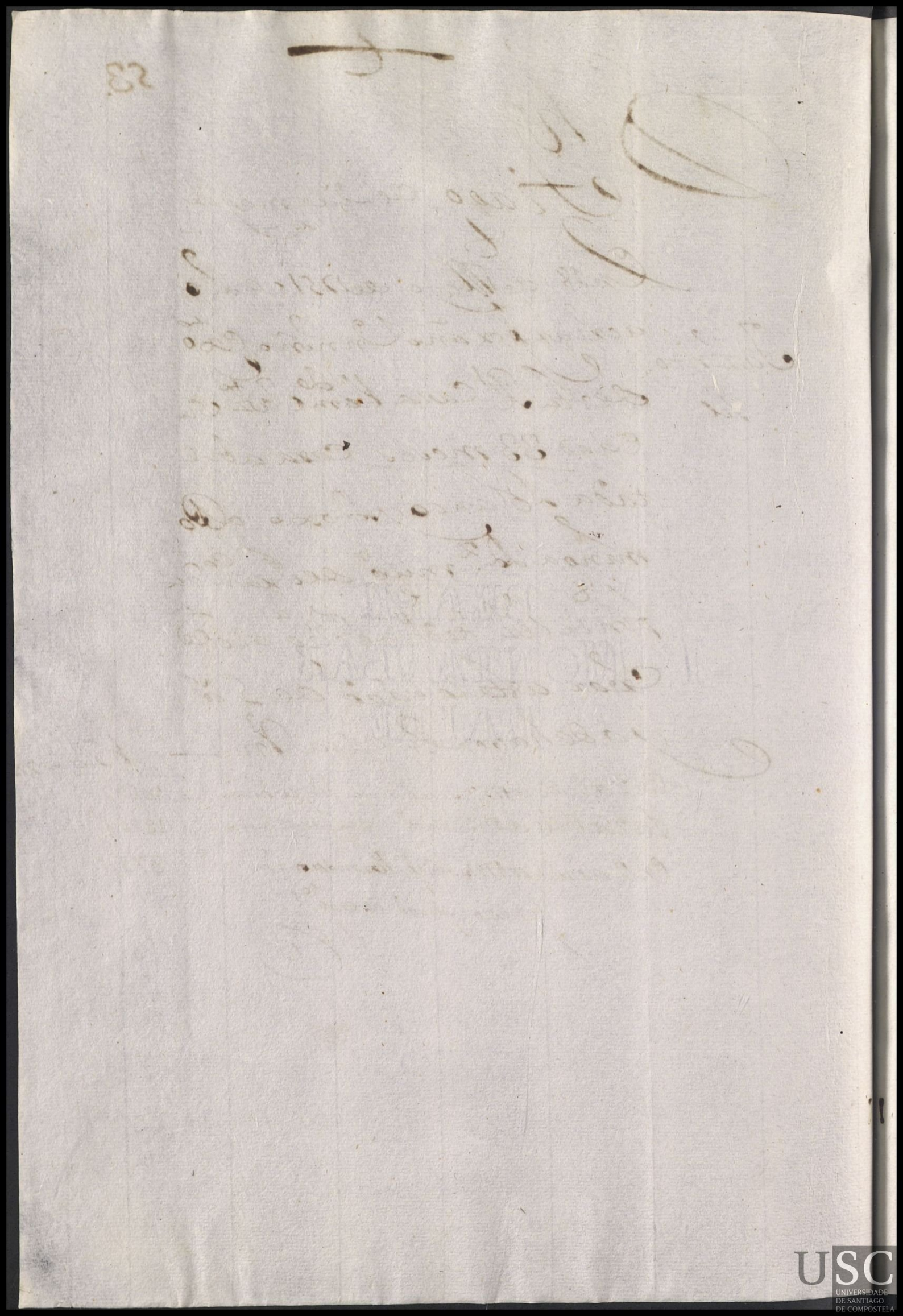

Sn Vizte de la Boqueixon

Rafaela M

En 18 de Mayo de 1751 se dio a cri
ar por año Una niña Expta de
esta Rl Cassa llamda Rafaela, Blca
Roja ojos negros a Ma de Cao
mugr de Matheo de Couto, Vez
de dha feligª a lo de Criar asta
la edad de 5 a y a de auer encada Vno 1500

En 4 de Julio de 1752. se le pº hasta fin de Junio 18632

Murio en 26 de Henº de 1753

En 5 de Julio de 1753 se le pº 560 mrs y aunque
eran 840. se le descontó la 3ª pte por auerles
dado sepultura en la frª - - - - - 8560

Fenecio

t

55.

Sn Vizte de Boqueixo

Micaela M.

En 18 de Mayo de 1751 se dio a criar por año una niña expta de esta dl Cassa llamda Micaela su edad dos as Vta Lopez mugr de la Cara menuda Blanca y Rosa a Vizta Lopez mugr de Bdo Nieto Vez de dha feligª a la de Criar asta la edad de 5 as y a de aver en cada un mrs 1500

En 5 de Julio de 1752. se le pº hasta fin de Junio 18632.

En 3 de Julio de 1753. se le pagó hasta fin de Junio 18500

En 3 de Julio de 1754 se le pº hasta fin de Junio 18500

fenecio y llebó la niña

USC
UNIVERSIDADE
DE SANTIAGO
DE COMPOSTELA

Sn Mte Vz. de Boqueixon

Jph M.

En 18 de Mayo de 1751 se dio a criar por año un niño expto de esta Dª Casa llamdo Joseph su edad dos a Color moreno ojos pardos y Pelo Castaño Claro a Silva do Couto mugr de Germo Moraguez de dha Feliga alo de criar asta la edad de 5 a ya de haver en Cada ho 1500

En 4 de Julio de 1752. se le pº hasta fin de Junio ... 10632.

Traple mto en 11 de Mayo de 1753.

En 5. de Julio de 1753. se le pº ... 10260

Fin

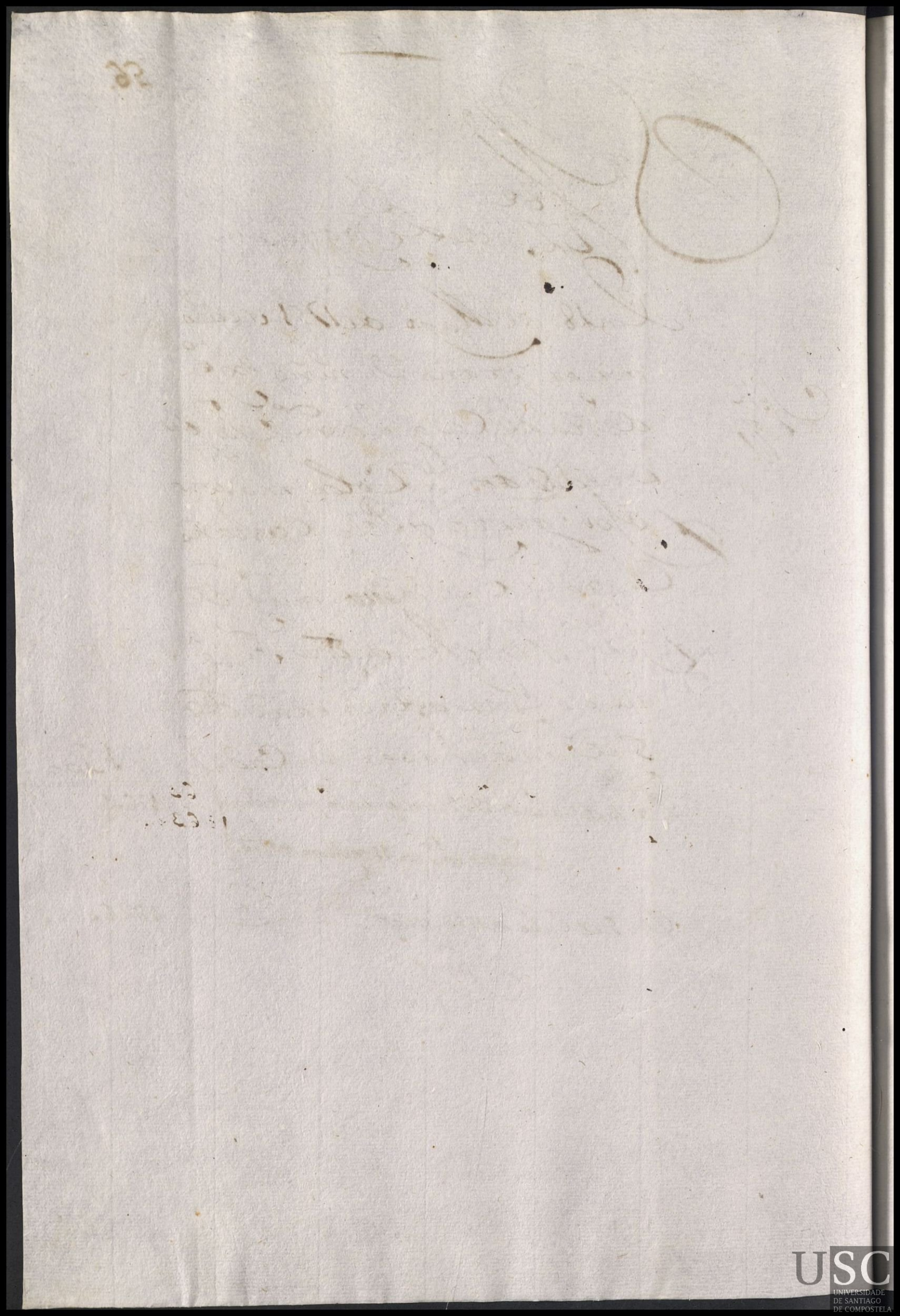

# Sta. Eulalia de Lanas

M.a Sentura:

En 18 de Mayo de 1751 se dio a cen
ax.os por año Una escritura de Cop.ta
desta Rl Casa Nam.o M.a Sentu
ra de edad de tr.a y dos meses
Julida a M.a Lopez Mug.r de
Ped.o Paxarros Vez.o de Sta
Felicx.a ata de Cuyar asta la edad
de 5 a q.e a de aver En cada
Uno 1500 mrs. . . . . 1500

En 21 de Mayo de 1752. se le cozio ag.ta con 10
mrs. de Rn. . . . . " 10

En 2 de Julio de 1752. se le apuntó hasta fin de
Junio . . . . . 0632
10632.

En 4 de Julio de 1753. se le p.s hasta fin de Junio
de d . . . . . " 1500

USC
UNIVERSIDADE
DE SANTIAGO
DE COMPOSTELA

# Sn Mam.d de Moalde

Feliciana M

En 18 de Mayo a 1751 se dio a criar por año V.a niña Exp.ta desta R.l Cassa llam.da feliciana su edad de 2 a.s Blanca y Rosa Bonita a Fran.ca S.n Mart.n mug.r de Fran.co a Marque Vez.s de d.ha Feligr.a a la de Criar asta la edad de 5 a.s y a de aver en cada Uno m.s ... 1500 —

En 4 de Julio de 1752. se le p.o hasta fin de Junio ... 10632 —

Trasolam.ta en 3 de Julio de 1753.

En 3 de Julio de 1753. se le p.o ------ 10512.

finis

USC
UNIVERSIDADE
DE SANTIAGO
DE COMPOSTELA

Sta Ma de Rubin

En 18 de Mayo de 1751 se dio a criar por año Un niño Expto de esta Rl Casa llamdo Juo Suedad 3. años. Moreno ojos negros. a Ma das Pereyras mugr de Juo das Pereyras Vez de dha Feligra a lo de criar asta la edad de 5 as ya de aver en cada Uno 1500 mrs. 1500-

Juan M

En 4 de Julio de 1752. se le po hasta fin de Junio — 18632.

En 7 de Julio de 1753. se le po hasta fin de Junio — 10500

Fenecio y llebo el expto

USC
UNIVERSIDADE
DE SANTIAGO
DE COMPOSTELA

# Sta Ma de Cruzes

En 18 de Mayo de 1751 se dio a criar por año Un niño Expto de esta Dl Casa llamdo Juo su edad de dos as ojos negros color moreno â Cecilia Martz mugr de Ambro Gra Vez de dha feligª halo de criar hasta la hedad de cinco as y auer en cada uno ---------- 1500 mrs

Juo M

En 3 de Julio de 1752 se le pº hasta fin de Junio -- 10632.

~~En 24~~ Traslo mto en 26 de febro de 1753

En 2 de Julio de 1753. se le pº ---------- 10200-

Fenecio

Sta Ma de Cruzes

Juana M

En 18 de Mayo de 1751 se dio a criar por año Va Niña Expta desta Dl Casa llamda Juana su edad dos as Blanca y Roja ojos azules a Ma da Grela muger de Phe Adanza Vezos de dha feligª: hala de criar hasta la hed de cinco años y auer en cada uno 1500 mrs — 18500.

En 3 de Julio de 1752. se le pº 1364 mrs: por esta niña la qual murio en 24 de Abril de 1752 — — — — — — — — — — — — — — — — 10364.

Finis

USC
UNIVERSIDADE
DE SANTIAGO
DE COMPOSTELA

Sta Ma de Cruzes

Ygna Ag.

En 18 de Mayo de 1751 se dio a criar por año una niña alx pta desta Rl Casa llamda Ygna su edad dos as. blanca y roxa bonita, a Cayna de Chaves muger de Lorº Migz Vez de dha feligra a la de criar asta la edad de 5 as y a de auer en cada uno 1500 ——— ..... 1500

En 8 de Julio de 1752. se le pº. hasta fin de Junio -- 10632-

Trajo la mta en 7 de Henº de 1753.

En 11 de Julio de 1753. se le pº ------ 0780

Finis

USC
UNIVERSIDADE
DE SANTIAGO
DE COMPOSTELA

# Sta María de Cruzco

Juachin M

En 18 de Mayo de 1751 se dió a criar por año Un niño Exp.to desta R.l Casa llam.do Juachin su edad dos a.s Cara menuda Color Moreno à Jacoba de Seaje mug.r de Viz.te de Seoane Vez.s de dha Feliz.a a 10 de criar hasta la edad de 5 a.s y a de aver En cada Uno . . . . . 1500

En 4 de Julio de 1752. se le p.o hasta fin de Junio „ 18632.

En 3 de Julio de 1753. se le p.o hasta fin de Junio . . . „ 18500.

En 3 de Julio de 1754. se le p.o hasta fin de Junio „ 18500

fenecio q llebó el niño

USC
UNIVERSIDADE
DE SANTIAGO
DE COMPOSTELA

Sn. Jorxe de Codeseda

Barthe M

En 18 a Mayo a 1751 se dio a cri-
ar por año un niño expto. de esta
Rl. Casa llamdo. Barte. su edad
33 mes blanco y rojo a
franca. de Herin mugr. de
franco. Gil vez. de dha feligra.
a lo de criar asta la edad de 5 a
y a de aver en cada uno -- 1500 mrs.

En 8 de Julio de 1752. se le pso. hasta fin de Junio -- 10632.

En 12 de Julio de 1753. se le pso. hasta fin de Junio -- 10500

En 25 de Julio de 1754 se le pso. pr. medio año -- 0750

fenecio y llebó el expdo.

USC
UNIVERSIDADE
DE SANTIAGO
DE COMPOSTELA

t



Sn Jorxe de Codezeda

En 18 de Mayo de 1751 se dió a criar por año una niña exposita de esta Rl Casa llamada Cayna su edad dos años Dª Blanca y Rosa à Gregª de Souto mugr de Ygnº Gago vez. de dha feligª ala de criar hasta la edad de 5 a y a de haver en cada uno rrs ---- 1500

Cayna de

En 8 de Julio de 1752. se le pº hasta fin de Junio ,, 10632

En 12 de Julio de 1753. se le pº hasta fin de Junio ,, 10500

En 21 de Julio de 1754 se le pº hasta fin de Junio ,, 10500

Fenecio y llevio la niña

USC
UNIVERSIDADE
DE SANTIAGO
DE COMPOSTELA

Sta Baya doza

En 18 de Mayo de 1751 se dio a criar por año Un niño Exto de esta Rl Casa llamdo Antonio su edad 28 meses Blanco y Rojo y Pelo castaño claro, a Ma de Moldes mugr de Sto de Caxaraville Caxaraville Vez de dha feligra a lo de Criar hasta la edad de 5 a ya de haver en cada Uno 1500 — 1500

Antl M

En 2 de Julio de 1752. se le po hasta fin de Junio — 10632.

En 7 de Julio de 1753. se le po hasta fin de Junio — 10500

En 2 de Julio de 1754 se le po hasta fin de Junio — 10500

fenecio y llebó el niño

USC
UNIVERSIDADE
DE SANTIAGO
DE COMPOSTELA

Sta. Ma. de Portor

Gabriel. M

En 18 de Mayo de 1751 se dio a criar por año un niño Expto. de esta Rl. Casa llamdo. Gabriel su edad 33 mes cara abultada blanco y rojo a Doma. Gusmn. mgr. de Pedo. Diaz vez. de dha. feligresia a lo de criar hasta la edad de 5 as. y a de aver en cada uno 1500 mrs. . . . . 1500 . .

En 3 de Julio de 1752 se le pa. hasta fin de Junio . . 18632.

En 1o. de Julio de 1753. se le pa. hasta fin de Junio . . . 18500

En 1o. de Julio de 1754 se le pa. por medio año . . . . . 8750

fenecio y llebó el expto.

Sn. Migl. de Curantes

Maria M

en 18 de Mayo de 1751 se dió a criar por año V. Niña la Exp.ta desta R.l Casa llamada M.a su edad 26 mese Cara algo Largo Blanca y Rosa a M.a Ana de Lei mug.r de D.n Ferrin Vez.s de dha Feligr.a ala de Criar asta la edad de 5 a.s a de haver en cada uno — mrs. ---- 1500 —

En 2 de Julio de 1752 se le p.o hasta fin de Junio — 10632 —

En 5 de Julio de 1753. se le p.o hasta fin de Julio — 10500

En 5 de Julio de 1754 se le p.o hasta fin de Junio — 10500

fenecio y llebó la niña

USC
UNIVERSIDADE
DE SANTIAGO
DE COMPOSTELA

# Sn Vizte de Verres

Ventura

En 18 de Mayo de 1751 se dio a crian por año un niño Expto de esta Rl Casa llamdo Ventura su edad 32 meses cara menudo blanco y rojo ojos negros a Silva Pereyra mugr de Alvto de Espiño Vez de dha Felizra a lo de criar esta la edad de 5 a y a de haver en cada uno 1500 rs - - - - - - - - - - - - 01500

En 2 de Julio de 1752. se le p. hasta fin de Junio - 10632.

En 4 de Julio de 1753. se le p. hasta fin de Junio - 10500

En 6 de Julio de 1754 se le p. p. medio a - - 0750

fenecio y llebó el expto

t

70.

# Sta Leocadia de Branza

En 18 de Mayo de 1751 se dio a criar por año Una niña Expta desta Rl Casa llamda Gregª su edad 34 meses Blanca Rosa Pelo castaño Claro à Phª Botana mugr de Jacobo Botana Vs de dha Feligrª a lo de criar asta la edad de 5 as y a de ver en cada Uno . . . . . 1500

Gregª M.

Traxo la muerta en 22 de Noviembre de 1751.

En 10 de Julio de 1752. se le p - - - - - - - - - - 0752

Fenecio

USC
UNIVERSIDADE
DE SANTIAGO
DE COMPOSTELA

8.

71

Sn Crist.l de Remesar

Victorio M

En 18 de Mayo de 1751 se dio a criar por año
Un niño Un niño Exp.to de esta R.a Casalla
Made Vict.o su edad dos a Blanco y
Rosa ojos azules a M.a Pereyra mug.r
de Ju.o Colazo vez.o de dha felig.a a lo de cri
ar hasta la edad de 5 a y a de auer
En cada Uno 1500 m. - - - - " 1500 m

En 5 de Julio de 1752. se le p.o hasta fin de
Junio - - - - - - - - - - - - - - - " 10632.
En 7 de Julio de 1753. se le p.o hasta fin de Junio " 10500
En 6 de Julio de 1754 se le p.o hasta fin de Junio " 10500
fenecio y llebó el exp.to

S.n Xcrist.l de Remesar

En 18 de Mayo de 1751 se dio a
criar por año Un niño Exp.to
de esta R.l Casa llam.do Boni
facio su edad dos a.s Blan
co y Rojo a Jph a Zerd
eyras mug.r de Jph Cola
zo mug.r de Vez de dha Felig.a
a lo de criar hasta la edad
de 5 a.s y a de aver cada uno — 1500

Bonifacio

En 5 de Julio de 1752. se le p.o hasta fin de
Junio del ..... 10632

En 7 de Julio de 1753. se le p.o hasta fin de Junio — 10500

En 6 de Julio de 1754. se le p.o hasta fin de Junio — 10500

fenecio y llebó el Exp.to

Sn. Xptoval de Remesar

En 18 de Mayo de 1751 se dio a criar por año Va. Niña Xpta. de esta Rl. Casa llamada

Ma. Juana M

Ma. Juana su edad dos a cara menuda Blanca y Rosa a Ma. de Basquas muger de Sebasn. de Porto Vez. de dha Feligra. a la de criar a esta la edad de 5 a ya de haver en cada Xmo. mrs. 1500...

En 5 de Julio de 1752. se le po. hasta fin de Junio del ..... 10632.

Finis

En dho dia tomó esta niña por su hija heredera Eufemia de Barbazan muger de Lorenzo de Cobas vez. de la fra. de sta. Eulalia de Logrosa Juris. de la Mahia, en atn. a no tener hijos algunos, ni otros her. de dro. forzosos, a cuya entrega se halló pres.te Dn. Domo. de Nieves Maymo. de esta Rl. Casa y el pres.te Sno. que de ello dá fee.

Pedro Man. Vezerra

Sta

S. Mª de Oin

Bernᵈᵒ M.

En 18 de Mayo de 1751 se dio a criar por año Un niño expᵗᵒ de esta Rˡ Casa llamᵈᵒ Berᵒʳ su edad 34 meses Cara Blanca y Rosa a Jpha Rᶻ muger de Vazᵗᵒ Rᵉʳ Vez de dha feligrª a lo de Criar a esta la edad de 5 a ya de aver en cada Uno 1500 ——— 1500

Trajo el muerto en 27 de Marzo de 1752.

En 6 de Julio de 1752 se le pᵒ ——— 10252.

Finis

USC
UNIVERSIDADE
DE SANTIAGO
DE COMPOSTELA

Sn Migl de Villar

En 18 de Mayo de 1751 se dio a cri
ar por año V.a Niña Exp.ta de
esta dl Casa llam.do M.a Rosa su
edad 31 meses Cara menuda
Blanco y Rosa ojos pardos a
Rosa caldelas mug.r de
Bar.e Raviña Vez.s de
dha fr.a hala de criar hasta la hed.
de cinco a.s y auer en cada uno ---- 1050 mrs

M.a Rosa
M

En 8 de Julio de 1752 se le p.o hasta fin de
Junio del ---------- 10632.
En 7 de Julio de 1753. se le p.o hasta fin de Junio - 1050 0
En 11 de Julio de 1754. se le p.o p.r medio año -- 0750

fenecio y llebó la niña

S.n Mig.l de Villar

En 18 de Mayo de 1751 se dió
a criar por año un niño ex
posito de esta R.l Casa llam.do
fran.co fran.co 31 meses Blanco y Rojo
ojos pardos à Juana do Con
to mug.r de Ju.o esperante V.e
de dha Felig.a alo de criar
hasta la edad de 5 a.s y a de
hacer en cada uno a de aver 1500 m.s

En 8 de Julio de 1752. se le p.o hasta fin de
Junio del ..... 1632.
En 7 de Julio de 1753. se le p.o hasta fin de Junio 1500
En 11 de Julio de 1754. se le p.o p.r medio año 750

fenecio y llebó el niño

USC
UNIVERSIDADE
DE SANTIAGO
DE COMPOSTELA

# Sn Lorenzo de Agron

Carlos M

En 18 de Mayo de 1751 se dió a criar por año un niño Expto de esta Rl Casa llamdo Carlos su edad 30 meses, Cara algo larga moreno y ojos negros. â Marzla fz mugr de Po fz, vezos de dha fra: halo de criar hasta la hed. de cinco as. y auer en cada uno 1500 mrs ..... 1500

En 9 de Julio de 1752. se le po. hasta fin de Junio del ..... 1632

En 5 de Julio de 1753. se le po. hasta fin de Junio ... 1500

En 7 de Julio de 1754 se le po. por medio año ... 750

fenecio y llebó el expto

USC
UNIVERSIDADE
DE SANTIAGO
DE COMPOSTELA

Sn Lorº de Agron

En 18 de Mayo de 1751 se dio a criar por año Un niño ex posito de esta Dª Casa llamdo Franco su edad 30 meses de Blanco y Rojo ojos pardos a Antª Fra mugr de Andres de Campos Vs de dha feligra. halo de criar hasta la hedad de cinco as y auer en cada uno — " 1850 mrs

Franco M

En 9 de Julio de 1752 se le pº hasta fin de Junio - - - - - - - - - - - - - " 10632.

En 5 de Julio de 1753. se le pº hasta fin de Junio - 1850 0

En 7 de Julio de 1754 se le pº hasta fin de Junio " 0750

fenecio y llebó el expto

USC
UNIVERSIDADE
DE SANTIAGO
DE COMPOSTELA

Sn Pedº de Hertogo

Ipha M 32 meses

en 18 de Mayo de 1751 se dio a criar por año V.ª Niña Expta de esta Rl Casa llamda Ipha su edad 32 meses Blanca Rosa Ojos negros a Franca Faveyro mugr de Ygnº Rz Vezos de dha Feligra ala de criar asta la edad de 5 a ya de aver en cada uno 1500 ——— 1500

En 5 de Julio de 1752. se le pº hasta fin de Junio del ——— 10632.

En 4 de Julio de 1753. se le pº hasta fin de Junio ——— 10500

En 1º de Julio de 1754 se le pº por medio año ——— 0750

Llebó la niña

Sn. Mamed de Piñeyro

en 18 de Mayo de 1751 se dio a cri
ar por año Un niño expos
ito de esta Rl. Casa llamdo.
Thomas su edad 29 mes

Thomas. M — Color moreno ojos pardos
a Andrea da Varca mugr.
de Andres Lorenzo Vez. de
dha feligo. a lo de criar asta
la edad de 5 as. ya de haver
en cada Uno 1500 rs. ... 1500

En 4 de Julio de 1752. se le p. hasta fin de Junio 18632

en 8 de Julio de 1753. se le p. hasta fin de
Junio ... 18500

Trajo lo muerto en 23
de 7re. de 1753

En 14 de Julio de 1754 se le p. ... 0340

Fenecio

Sn. Tiago de Preuidinos

En 18. de Mayo de 1751 se dio a criar por año por año V.a Niña expta. desta R.l Casa llam.da Man.la Suedad 26 meses. Blanca y Rosa a Isauel Mrz mug.r de caj.no Verdial Vez.s de dha feligr.a a la ocriar hasta la edad de 5 a.s y a de aver en cada Vro 1500 m. . . . 1500

Man.la M

En 2 de Julio de 1752. se le p.o hasta fin de Junio . . . 1632.

En 1.o de Julio de 1753. se le p.o hasta fin de Junio . . . 1500

En 1.o de Julio de 1754 se le p.a hasta fin de Junio . . . 1500

fenecio y llebó la expta.

Sn Diag. de Previdiños

En 18 de Mayo a 1751 se dio a cri-
ar por año Vª Niña exta de esta
Rl Casa llamda Mª Rosa su edad
dos a. ojos negros Pelo Casta-
ño Claro; a Mª frz. muger de
Andres de la Igla Vez de dha
Seligna: halo de criar hasta la hed. de cinco
años y aver en cada uno 1500 mrs - - - - - 1500

Mª Rosa
M
26 mese

Traspolamta. en 23 de Sepe de 1751

En 2 de Julio de 1752 se le pº 768 mrs que
se le devian - - - - - - - - - - - - - 3768

finis

# Sn Tiago de Ires

En 18 de Mayo de 1751 se dio a criar por año una niña Expta de esta Rl Casa llamda Josepha su edad 34 meses, Cara abultada cxos pardos Pelo Castaño Claro a Pha Cao mugr de Dmo de la Igla Vezos de dha feligra a la de Criar asta la edad de 5 as ya de aver en cada uno mrs — 1500

Jpha M. 22 meses,

En 2 de Julio de 1752. se le pso. hasta fin de Junio del - - - - - - - - - - - - " 10632

En 6 de Julio de 1753. se le pso. hasta fin de Junio - - - - - - - - - - - - - " 10500

Sn Vte Viz. de Bama

En 18 de Mayo de 1751 se dio a cri-
ar por año Un Niño expto de esta
Rl Casa llamda Estevan su
Edad dos as Blanco y Roxo a
Ma de la Igla mug de Domo da
Torre Vez de dha feligra a lo de Car
asta la edad de 5 as y a de aver en
cada Uno 1500 mrs ---------- 1500

Estevan: M

En 2 de Julio de 1752. se le pa hasta fin de Junio -- 1632
En 2 de Julio de 1753 se le pa hasta fin de Junio --- 1500
En 2 de Julio de 1754 se le pa hasta fin de Junio --- 1500

fenecio y llebó el niño

Sn. Migl. a Pereyra

Antto. Antonio M

En 18 a Mayo a 1751 se dio a criar por año un niño expto. de esta Rl. Casa llamdo. Thomas su edad 26 mes tiene muy mal criado es Roxo à Doma. Vidal mugr. de Thomas de la Igla. Vezs. de dha. feligra. a lo de criar asta la edad de 5 as. y a de aver en cada uno 1500

Trajo lo muerto en 2 de Julio de 1751

En 2 de Julio de 1752. se le p. hasta 2 de Julio de 1751 - - - - - - - - - - - - - - 0180.

Finis

# Sta Ma de Zesar

En 18 de Mayo de 1751 se dio a criar por año un niño expto de esta dha casa llamdo Antto Abad su edad 28 meses blanco y roxo oxos pardos a Ma Suarez muger de Antto Mendico Vezo de dha feliga halo de criar hasta la hed de cinco as y auer en cada uno — 1500 mrs

Antto Abad, M 28 meses

En 10 de Julio de 1752. se le pº hasta fin de Junio — 1632 —

En 8 de Julio de 1753. se le pº hasta fin de Junio — 1500

En 7 de Julio de 1754 se le pº hasta fin de Junio — 1500

Fenezio y llevo el niño

Sta Ma de Zevar

En 18 de Mayo de 1751 se dio a criar por año una niña expta desta Dl Casa llamda Anta su edad 28 meses Cara menuda Blanca y Roxa a Ma Gomz mugr de Andres Gomez Vezos de dha feligra a la de Criar hasta la edad de 5 a ya de haver en cada uno 1500 rrs ..... 1500

Antonia M. 28 meses.

En 10 de Julio de 1752 se le pp. hasta fin de Junio .. 1632.

Trajola muerta en 5 de sepre de 1752.

En 8 de Agto de 1753. se le pp. hasta 5 de sepre ..... 0268

Fenecio

Sn. Crist.l de Deje

En 18 de Mayo de 1751 se dio a criar por año. Vª Niña Expte. de esta Rl. Casa llamda. Mª Vizte. Suedad no se save su edad si que ba por año bien crezda. Blanca y Roxa a Domª Amigo Mugr. de Antº de Caxarabille Vez. de dha Feligra. ala de criar asta la edad de 5 a. y a de aver en cada uno 1500 mrs. — — 1500

Mª Vta. Vz. M.

Solo cobro ala Casa el año de 1750. 612.

En 2 de Julio de 1752. se le pº. hasta fin de Junio del 1632 - - - - - - - - " 10632.

En 2 de Julio de 1753 se le pº. hasta fin de Junio del - - - - - - - - " 10500

En 1º de Julio de 1754 se le pº. hasta fin de Junio - 10500

fenecio y llebó la niña

# Sta Marina de Riveyra

Juana
M
31 meses

En 18 de Mayo de 1751 se dio a criar por año una niña expta desta Rl Cassa llamda Juana su edad 31 meses de Blanca y Rosa a Antta Godoy mugr de Thl Sas, vezr de dha ala de criar hasta la edad de 5 as y auer en cada uno - - - - - " 10500 mrs

En 2 de Julio de 1632. se le pº hasta fin de Junio - - - - - - - - " 10632.

En 1º de Julio de 1753. se le pº hasta fin de Junio 1500 mrs - - - - - - - " 10500

En 1º de Julio de 1754 se le pº hasta fin de Dizre - " 0750

fenecio y llebó la expta

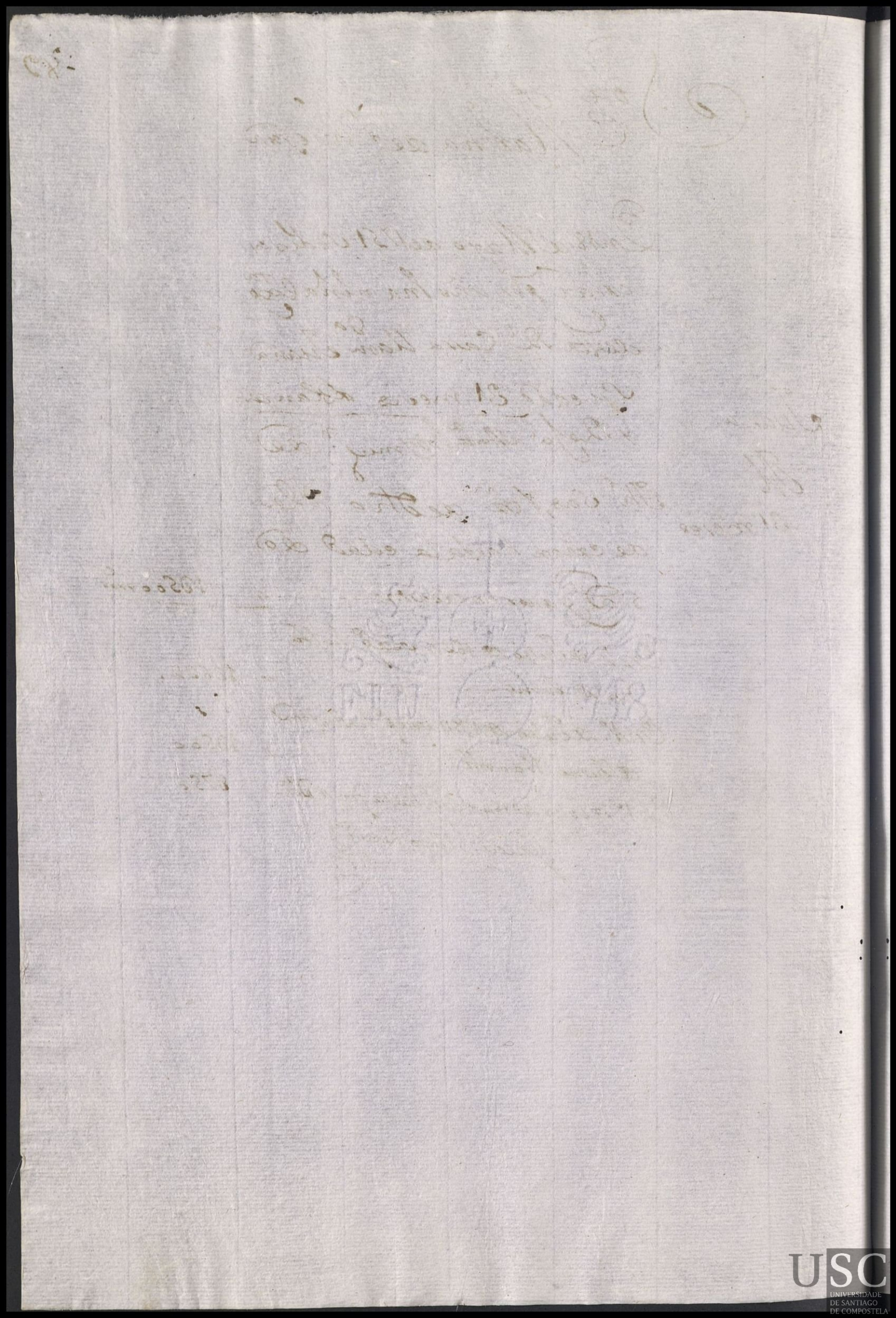

# Sn Andres de Lesta

En 18 de Mayo de 1751 se dio
a criar por año Una niña expta
desta Rl Casa llamda Franca
Suedad 33 meses a Ma
da Oliva mugr de Vizte Orjeira
Vezo de dha Feligra a la de criar
hasta la hed. de cinco años y auer en cada
uno 1500 mrs ——— 18500

Ma Franca
M
33 meses

En 6 de Julio de 1752. se le pso hasta
fin de Junio ——— 18632.

En 23 de Julio de 1753. se le pso hasta fin
de Junio ——— 18500

En 22 de Julio de 1754. se le pso por mo año ——— 8750
fenecio y llebó la expta

# Sn. Tirzo de Manduas

Maria M. 33

En 18 de Mayo de 1751 se dio a crian por año Vª Niña Expta desta Rl Casa llamda Mª su edad 33 meses Blanca y Rosa ojos negros à Andrea de la Zgla mugr de Pedº Salgueyros Vezs de dha feligª ala de Criar asta la edad de 5 as. y a de auer en cada Uno 1500 mrs ---- 1500

En 8. de Julio de 1752 se le pº. hasta fin de Junio ---------- 10632.

En 3 de Julio de 1753. se le pº. hasta fin de Junio de el ---------- 10500

En 10 de Julio de 1754 se le pº. hasta fin de Dize ---- 0750

fenecio y llebó la niña

S[an]J[uan]

Foro de Mandias

En 18 de Mayo de 1751 se dio a renta
por año D[o]n Vizente Exp[ost]a de
esta D[ic]ha Cavallam[ien]ta Sph a su
Sax[ist]or edad 26 meses Blanca y
Sph a Rosa ossupando a Dom[in]a
M[ari]a Gon[zale]z muj[e]r de Greg[ori]o Sotelo
26 meses
Voz de Thafelix a la de
Sax hasta la edad de 5 a
y a de haver en cada Ano. 150 mr

En 9 de Junio de 1752. se les[pid]. hasta fin
de Junio - - -

Sn Martn de Rioboo

Manla
M
31 meses

En 18 de Mayo de 1751 se dio a criar por año Una niña expta de esta Rl Casa llamda Manla su edad 31 meses Blanca y Rosa a Doña Fra mugª de Antº Rivadulla Vez de dha feligª a la de Criar hasta la edad de 5 as y a de aver en cada Uno 1500 . . . . . 1500

En 2 de Julio de 1752. se le pº hasta fin de Junio . . . " 10632

En 3 de Julio de 1753. se le pº hasta fin de Junio . . . " 10500

En 3 de Julio de 1754 se le pº hasta fin de Dizre . . . . " 8750

fenecio y llebó el expto

# Sta Ma de Budiño

En 18 a Mayo de 1751 se dio a criar por año Un niño Expto desta Rl Casa llamdo Franco Antº su edad 26

Franco Antº mes Blanco y Rojo a Domª

M do Seixo mugr de Domº ferro

26 Vezos de dha Feligª a lo de criar hasta la edad de 5 años y a de aver en cada Una . . 1500 — 1500 m

En 2 de Julio de 1752. se le pº. hasta fin de Junio — 10632.

En 8 de Julio de 1753. se le pº. hasta fin de Junio — 10500

En 7 de Julio de 1754 se le pº. hasta fin de Junio — 10500

fenecio y llebó el niño

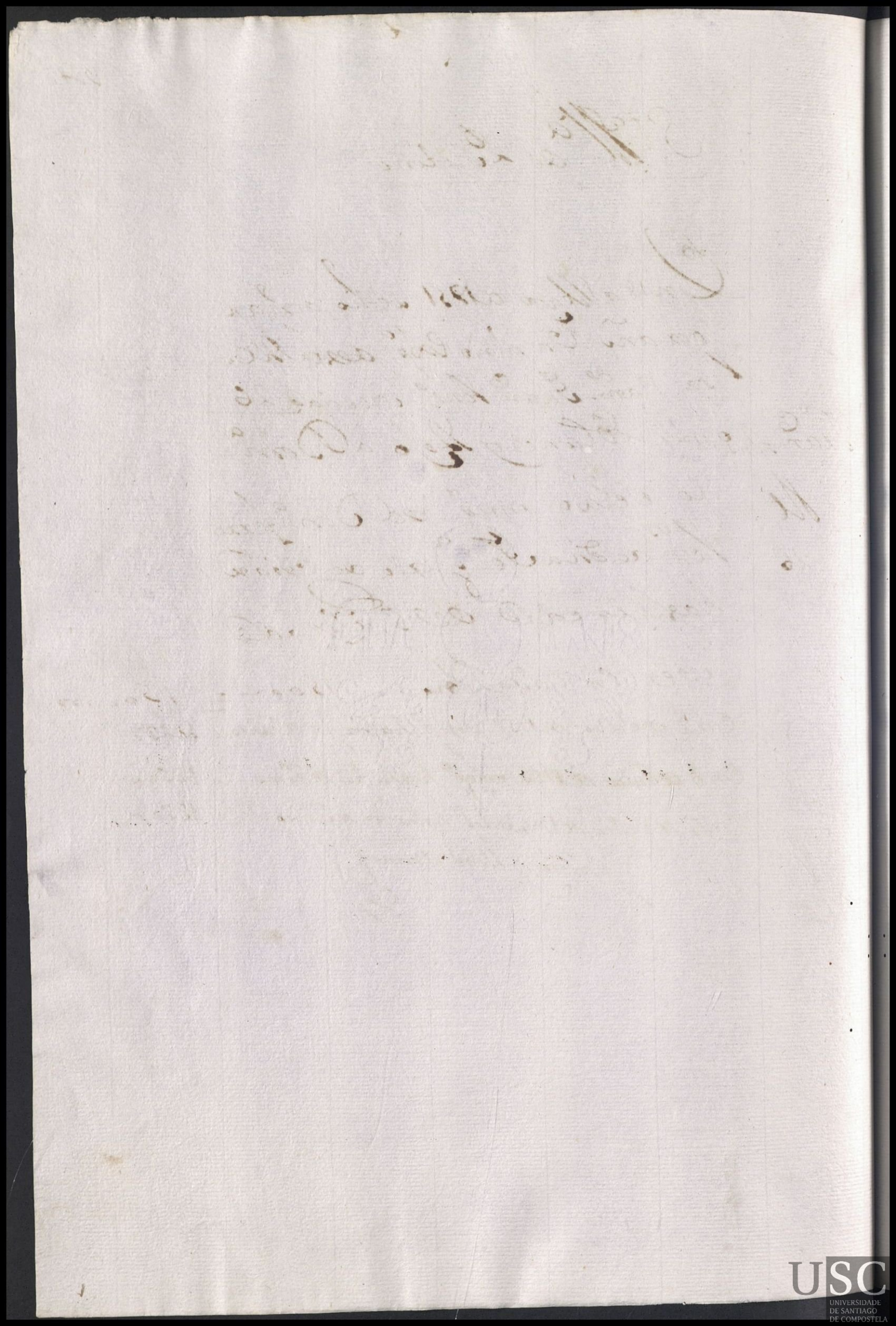

# Sta Ma de Cardama

En 18 de Mayo de 1751 se dio a criar por año una niña expta de esta Rl Casa llamda Manla Suedad 31 Meses, Blanco Roxo ojos negros, a Andrea Sz mugr de Juo Suarez Vez de dha Feligra a la de criar asta la edad de 5 a y a de aver en cada uno — 1500 m

Manla M 31 meses

En 6. de Julio de 1752. se le po. hasta fin de Junio — 10632.

En 8 de Julio de 1753. se le po. hasta fin de Junio — 10500

En 18 de Julio de 1754 se le po. por medio año — — — 0750

fenecio y llebó la niña

# Sta Susana de afuera

En 18 de Mayo de 1751 se dio a criar por año una niña expta desta Rl Casa llamda Ma Jpha su edad 45 meses Blanca y Rosa a Doma Lorenza mugr de Antº Fernez vez de dha Feliga a la de criar asta la edad de 5 as y a de haver en cada uno — . . . 1500 m.

Ma Jpha

45 meses

En 4 de Julio de 1752 se le pº hasta fin de Junio — . . 10632.

En 5 de Julio de 1753 se le pº hasta fin de Junio . . 10500

Fenecio y llebó la expda

USC
UNIVERSIDADE
DE SANTIAGO
DE COMPOSTELA

Sta Susana de afuera

En 18 de Mayo de 1751 se dio a criar por año Una niña Expta de esta Rl Casa llamde Manla su edad 29 meses cara menuda ojos negros a Maria Parla mugr de Franco Frz Vezs de dha feligra a la de criar asta la edad de 5 a ya de aver en cada Uno 1500 mrs. . . . 1500 . .

Manla M 29 mes.

Trajola muerta en 30 de Marzo de 1752.

En 4 de Julio de 1752. se le pd - - - - - - - - - - - 18372 -

Finis

# Sta. Maria de Deyxebre

Theresa M.

En 18. de Mayo de 1751. se dio á criar por año una niña exposita de esta R.l Casa llamada Teresa de hedad de treinta y dos meses, y m.o trigueña ojos negros pelo castaño á Maria Vazquez muger de Fran.co Gomez vez.o de dha Fra. hanla de criar hasta la hed. de cinco a.s y haver en cada uno ---- 1500 mrs.

En 4 de Julio de 1752 se le p.o hasta fin de Junio -- 18632

En 5 de Julio de 1753. se le p.o hasta fin de Junio --- 18500

USC
UNIVERSIDADE
DE SANTIAGO
DE COMPOSTELA

Sn. Juº do Campº

En 18 de Mayo de 1751 se dio a criar por año Un niño expto. desta Rª Casa llamado Jph su edad 32 meses Moreno ojos negros a Cacilda Varª mugr. de Antº Mosquera Vezº de dha feligº a la de criar asta la edad de 5 ds. y a de ave en cada Uno 1500 ..... 1500 m

Jph M

En 8 de Julio de 1752. se le pº. hasta fin de Junio .. 10632.

En 8 de Julio de 1753. se le pº. hasta fin de Junio ... 10500

En 7 de Julio de 1754 se le pº. pr. medio año ..... 0750

fenecio y llebó el expto.

USC
UNIVERSIDADE
DE SANTIAGO
DE COMPOSTELA

S.ta Eulalia de Vigo

En 18 de Mayo de 1751 se dio a criar por año una niña Exp.ta desta R.l Casa llam.da Micaela su edad 25 meses Blanca Rosa a M.a Dial muger de Fran.co de Rubio vez.os de dha feliz.a a la de criar hasta la edad de 5 a.s y a de haver en cada año 1500 —

Micaela M. 25 mes.

En 2 de Julio de 1752 se le p.o hasta fin de Junio ... " 18632 —

En 2 de Julio de 1753 se le p.o hasta fin de Junio ... " 18500

En 2 de Julio de 1754 se le p.o hasta fin de Junio ... " 18500

Fenecio y llebó la niña

USC
UNIVERSIDADE
DE SANTIAGO
DE COMPOSTELA

# Sn Pedro de Toedo

Man.l M 34

En 18 de Mayo de 1751 se dio a criar por año Un niño Exp.to de esta R.l Casa llam.do Man.l su edad 34 meses cara abultada moreno, ojos negros a Juliana Serqueiro mug.r de Fran.co Gra Vez. de dha fr.a halo de criar hasta la hed. de cinco a.s y auer en cada uno 1500 mrs — 10500

En 6 de Julio de 1752. se le p.o hasta fin de Junio — 10632.

En 7 de Julio de 1753. se le p.o hasta fin de Junio — 10500

Trajo a este niño muerto en 7 de Hen.o de 1754

En 7 de Julio de 1754 se le p.o p.r este niño muerto — 2750

fenecio

t



# S.n Pedro de Toedo

Toribio

M.

En 18. de Mayo de 1751. se dio á criar por año un niño exposito desta R.l Casa llam.do Toribio de hedad de tr.s y quatro meses, Cara redonda ojos negros y chicos pelo Castaño, a M.a Sueyro mug.r de Ant.o Lousao vezinos de dha fr.a hanlo de criar hasta la hed. de cinco a.s y haver en cada uno — 1500. mrs

En 6 de Julio de 1752. se le p.o hasta fin de Junio — 10632

En 7 de Julio de 1753. se le p.o hasta fin de Junio — 10500

En 7 de Julio de 1754. se le p.o p.r medio año — 0750

fenecio y llebó el exp.to

# Sn. Pedro de Setoedo

Ygnacia
M.

En 18. de Mayo de 1751. se dio a criar p.r año una niña expos.ta desta R.l Casa llam.da Ygnacia su hedad treinta y quatro mes.s ses.s blca. y roxa, ojos azules y nariz roma a Cathalina Carvon Mug.r de Buan Verde vez.o de dha fr.a an la de criar hasta la he.d de 5. a.s y haver en cada uno m.s ——— 1500

En 6 de Julio de 1752. se le p.o hasta fin de Junio ——— 10632

En 7 de Julio de 1753. se le p.o hasta fin de Junio ——— 10500

Fajola muerta en 4. de 8.re de 1753.

En 7 de Julio de 1754 se le p.o ——— 0556

fenecio

USC
UNIVERSIDADE
DE SANTIAGO
DE COMPOSTELA

Sn Migl de Cora

en 18 de Mayo de 1751 se dio a criar por año Un niño Expto de esta dha Casa llamdo Thomas su edad 25 meses Blanco y Rojo mal criado a Maria Gra mugr de Andres Rebolo Vezo de dha feligª a la de criar asta la edad de 5 a y a de auer en cada Uno 1500 mrs . . . . . 1500

Thomas
M
25

En 3 de Julio de 1752. se le pº hasta fin de Junio - - " 10632.
En 3 de Julio de 1753. se le pº hasta fin de Junio - - " 10500
En 3 de Julio de 1754 se le pº hasta fin de Junio - - - . 10500

fenecio y llebó el niño

Sn Migl de Cora

En 18 de Mayo de 1751 se dio a criar por año un niño Expte de esta Rl Casa llamdo Domo su edad 25 meses Cara abultada nariz ancha ojos negros frente espaciosa a Ma Buela mugr de Luis Carrera Vezs de dha Feligª a lo de criar asta la edad de 5 as y a de aver en cada uno — 1500

Domo M

En 3 de Julio de 1752. se le pº. hasta fin de Junio — 10632

En 3 de Julio de 1753. se le pº. hasta fin de Junio — 10500

En 3 de Julio de 1754 se le pº. hasta fin de Junio — 10500

fenecio y llebó el niño

USC
UNIVERSIDADE
DE SANTIAGO
DE COMPOSTELA

# Sn Pelayo de Sabugueya

En 18 de Mayo de 1751 se dio a criar por año una niña expta desta desta Dª Casa llamada Mª Antª

Mª Antª M 27 mes. | suedad 27 meses Blanca y monuda de Cara, a Franca Vara muger de Pedro Caneda vez de dha feligrª a la de criar hasta la edad de 5 a y a de aver en cada uno — 1500 m

En 4 de Julio de 1752 se le pº. hasta fin de Junio — 1632.

En 8 de Julio de 1753. se le pº. hasta fin de Junio — 1500

Trajo muerta a esta niña en 14 de Agosto de 1753 —

USC
UNIVERSIDADE
DE SANTIAGO
DE COMPOSTELA

# Sn Fis de Sales

En 18 de Mayo de 1751 se dio a cri
ar por año un Niño Expto de esta
Rl Casa llamado Ciprian de ed
ad de 27 meses Blanco y Rojo
Ciprian a Margta Texa mugr de Jph da
M fonte Vez de dha Feligra a lo de
27 criar hasta la edad de 5 as y a de
haver en cada uno 1500 mrs — 1500..

En 4 de Julio de 1752. se le pa hasta fin de Junio — 18632.

En 5 de Julio de 1753. se le pa hasta fin de Junio — 18500

En 4 de Julio de 1754 se le pa hasta fin de Junio — 18500

fenecio y llebó el expto

USC
UNIVERSIDADE
DE SANTIAGO
DE COMPOSTELA

# Sta. María de Bretido.

Dn 18 de Mayo de 1751 se dio acción
por año Una Niña Expta cierta 21 Cad
Mª Man.la Mll hamd de María Man.la Su edad 28 me
ses. Blana y de la Geneg.a Se
28 meses. lo Castaño Claro à Dn.a Fran.co
muy.x de Parg.a Montenegro Vez.
de Dta Felig.a ala de Cria.x has
ta la Edad de 5 años de haver
en Cada Uno 1500 rr. . . . . 1500

En 1.º de Julio de 1752 se dep.º hasta fin de Junio
del 1632 rrs. . . . . 1063 2
En 1.º de Julio de 1753. se dep.º hasta fin de Junio . . . 1050
En 1.º de Julio de 1754 se dep.º hasta fin de Junio . . . 1050

fenecio y llebò el exponte

# Sn Fructuoso de Alfiera

En 18 de Mayo de 1751 se dio a criar por año Un niño Expto desta Rl Casa llamdo Baltasar su edad 28 meses. Moreno a los negros a Margta Suarez muger de Domo Neto Vez de dha Feliga a la de criar hasta la edad de 5 as a de aver en cada Uno 1500 m. . . . . 1500..

Baltasar. M.

En 2 de Julio de 1752. se le pso. hasta fin de Junio ---- 10632.

En 4 de Julio de 1753. se le pso. hasta fin de Junio --- 10500

En 4 de Julio de 1754 se le pso. hasta fin de Junio --- 10500

fenecio y llebó el expto

# Sta Ma de Luon.

En 18 de Mayo de 1751 se dio a criar por año una niña lxpta de esta Rl Casa llamada Ipha su Edad 30. meses a Blanca Rosa y Dos negros a Maria Matheo mugr de Mugl de Pedra vezos de dha fra: hala de criar hasta la hed. de cinco as. y aver en cada uno 1500 mrs. ... 10500

Ipha M. 30 Mes.

En 6. de Julio de 1752 se le pso. hasta fin de Junio ... 10632

En 12 de Julio de 1753. se le pso. hasta fin de Junio ... 10500

Esta niña trajo la muerta en 24 de Agto de 1753

En 13 de Julio de 1754 se le pso ... 0220

Fenecio

USC
UNIVERSIDADE
DE SANTIAGO
DE COMPOSTELA

Sr. Martin de Arines

110

En 18 de Mayo de 1751 se dio a cri
ar por año una niña Exp.ta de esta
R.l Casa llam.da Juana Suedad
24 m.s de Lanca Roxa a los grand.s
Juana: 7 azules a M.a Torre mug.r de
M Ju.o Muxico V.ez de dha feliz.a a lo
meses 24, de criar hasta la edad de 5 a.s
y a de aver en cada uno 1500 — 1500 rs

En 9 de Julio de 1752 se le p.o hasta fin de Junio ... 10632.

En 8 de Julio de 1753. se le p.o hasta fin de Junio ... 10500

En 7 de Julio de 1754 se le p.o hasta fin de Junio ... 10500

Feniccio y llebó la niña

USC
UNIVERSIDADE
DE SANTIAGO
DE COMPOSTELA

# Sn Pedro de Bugallido

En 18 de Mayo de 1751 se dio a criar por año un niño expto desta Dl Casa llamdo Luys su edad 25 meses Cara redonda nariz Doma ojos pardos a Anna Vilela muger de Jph Guerra Vecr a dha feligra a lo de criar hasta la edad de 5 a y a de aver en cada uno 1500 rrs . . . . . 1500

Luis
M. S.
25 mes

En 2 de Julio de 1752 se le pº hasta fin de Junio de el . . . . . 18632

En 2 de Julio de 1753. se le pº hasta fin de Junio . . . 18500

Trajo lo muerto en 3 de 8re de 1753

En 2 de Julio de 1754 se le pº . . . . . 8558

fenecio

USC
UNIVERSIDADE
DE SANTIAGO
DE COMPOSTELA

# Sta. Maria de Marrozos

Mª Rosa. M.

En 18. de Mayo de 1751. se dio a criar por aº. una niña exposita de esta Rl. Casa llamada Mª. Rosa de hedª. de dos aº. y mº. Cara menuda, morena ojos pardos nariz Roma a Maria de Devesa mugr. de Fernº. de Neyra vezº. de dha. Sra. a hanla de criar hasta la hedª. de cinco aº. y havr. en cada uno 1500 mrs. de Vellon — 1500

Trasplamta. en 22 de Junio de 1752

En 2 de Julio de 1752 se le pº. — 18600

Fenecio

USC
UNIVERSIDADE
DE SANTIAGO
DE COMPOSTELA

# S.r Christobal de Tapia

Salua.r / M.

En 18. de Mayo de 1751. se dio à criar por el año un niño exposito de esta R.l Casa llam.do Saluador de hedad de dos a.s blanco y roxo ojos pardos à Andrea Vazquez muger de Alv.to de Bar vecinos de dha Fr.a han lo de criar hasta la hed.d de cinco a.s y haver en cada Uno - - - - - - - - - - - - - - - - 1500 mrs.

En 4 de Julio de 1752 se le p.o hasta fin de Junio - - 1632.

Traplem.to en 14 de febr.o de 1753

En 5 de Julio de 1753. se le p.o - - - - - - - - - - - - 916

USC
UNIVERSIDADE
DE SANTIAGO
DE COMPOSTELA

# Sn Tirso de Cornado

María Rosa. N.

En 18 de Mayo de 1751. vedió acciar por el año de hedad de 1 a y dos meses una niña exposita desta D.l Casa llamada María Rosa, triguena, maziza, ojos pardos y boca grande de Domingo do Couto muger de Andres Rodriguez vez.o de dha fg.a hasta la hed. de cinco años, y diez en cada uno ---------- 1850 mrs

En 16 de Julio de 1752 velesp.o hasta fin de Junio 1632.

En 15 de Julio de 1753. velesp.o hasta fin de Junio 1850

En 18 de Abr.l de 1754. velesp.o fmedio año ---- 0750

Fenecio y llebó la esp.a Seg.a

# Paga del año de 1752.

## Sn Tiago de Fontao

Manl. M. — En 18 de Mayo del 1752 se dio á criar por el año vn niño exposito de esta Rl Casa llamado Man. de hed de 29 meses Color moreno nariz roma ojos negros y pelo Castaño á Andrea Varela muger de xptobal dos santos vecinos de dha fra hale de criar hasta la hed de cinco años y auer en cada vno 10500 mrs — 10500

En 1º de Julio de 1753. se le pº hasta fin de Junio de el - - - - - - - - - - - - - - " 10632 -

Presentó Certificacion del Cura de hauerse fallecido en 7 de Henº de 1754

En 1º de Julio de 1754 se le pº - - - - - - - - " 0764

fenecio

Santiago de Pontao

Bernardo
M.

En 18 de Mayo del 1752 se dió á criar por el año un niño exposito de esta 12.ª casa llamado Bernardo de hed. de veinte y nueve años digo meses. Color trigueño nariz aguileña, ojos azules, pelo rojo, á Juana de Outeiro muger de a Thanasio Sanchez vecinos de dha fr.ª, ha le de criar hasta la hed. de cinco años y hauer en cada uno. 1500 mrs ——— ——— ——— 18500

En 1.º de Julio de 1753 se le p.º hasta fin de Junio del - - - - - - - - - - - - - - - 10632.

Santa Marina de Barcala

Bernarda M.

En 18 de Mayo de 1752 se dio á criar por año vna niña esposita de esta R.l Casa llamada Bernarda de hedad de dos años Color triguen̂o nariz roma ojos negros, y pelo Castañ̂o obscuro á Polonia de traysande muger de Ph.e Loureiro vecinos de dha fr.a: hale de criar ásta la hed de cinco años y auer en cada vno r 1500 marauedis ——— ——— ——— 1D500

En 1.º de Julio de 1753 se le p.º hasta fin de Junio 1632 m.s - - - - - - - - - - - - - - - - 1D632-

En 1.º de Julio de 1754 se le p.º hasta fin de Junio - - - - 1D500

En 1.º de Julio de 1755. se le p.º hasta fin de Junio de el 1500 m.s - - - - - - - - - - - - - - - 1D500

fenecio y llebó la exp.ta

Santa eulalia de Villedo

Jacinta
M

En 18 de Mayo de 1752 se dió á criar por el año vna niña exposita de esta Dl Casa llamada Jacinta de hed de treinta y tres meses. Cara ancha nariz roma ojos azules y peloroso á Anamaria Gonz muger de Vizente ferreiro vecinos de dha fra. hala de criar hasta la hed de cinco años y auer en cada vno 1500 mrs — 18500

En 3 de Julio de 1753. se le p. hasta fin de Junio — 10632.
En 3 de Julio de 1754 se le p. hasta fin de Junio — 10500
En 5 de Julio de 1755. se le p. hasta fin de Junio — 0750.

fenecio y llebó la exp.ta

Santa Maria de Loio

Cujenio
M.

En 18 de Maio de 1752 vendio á Xuan Pz
año Jnauñá exponta de esta Dª Catalla
mada Cujenia de hedad de trenta y
Jn meses Cara menuda naxir. xoma
o/or negror y peloroso á Rosa Jorenna
muger de Mauro da Vilba Jer de dha
fra hale de Cuxar hasta la hª de Cin
co años yauer encada Jno 1500 mr. 1805 00

En 7 de Julio de 1753 velep. hasta fin de
Junio vecl - - - - - - - - - - - - - - - - " 1063 2-
En 2 de Julio de 1754 velep. hasta fin de Junio " 1050
Maxola mta. en 18 de dcbr vecl 1754
" 0346
En 1o de Julio de 1755. velep - - - - - - - - -

Jenecio E

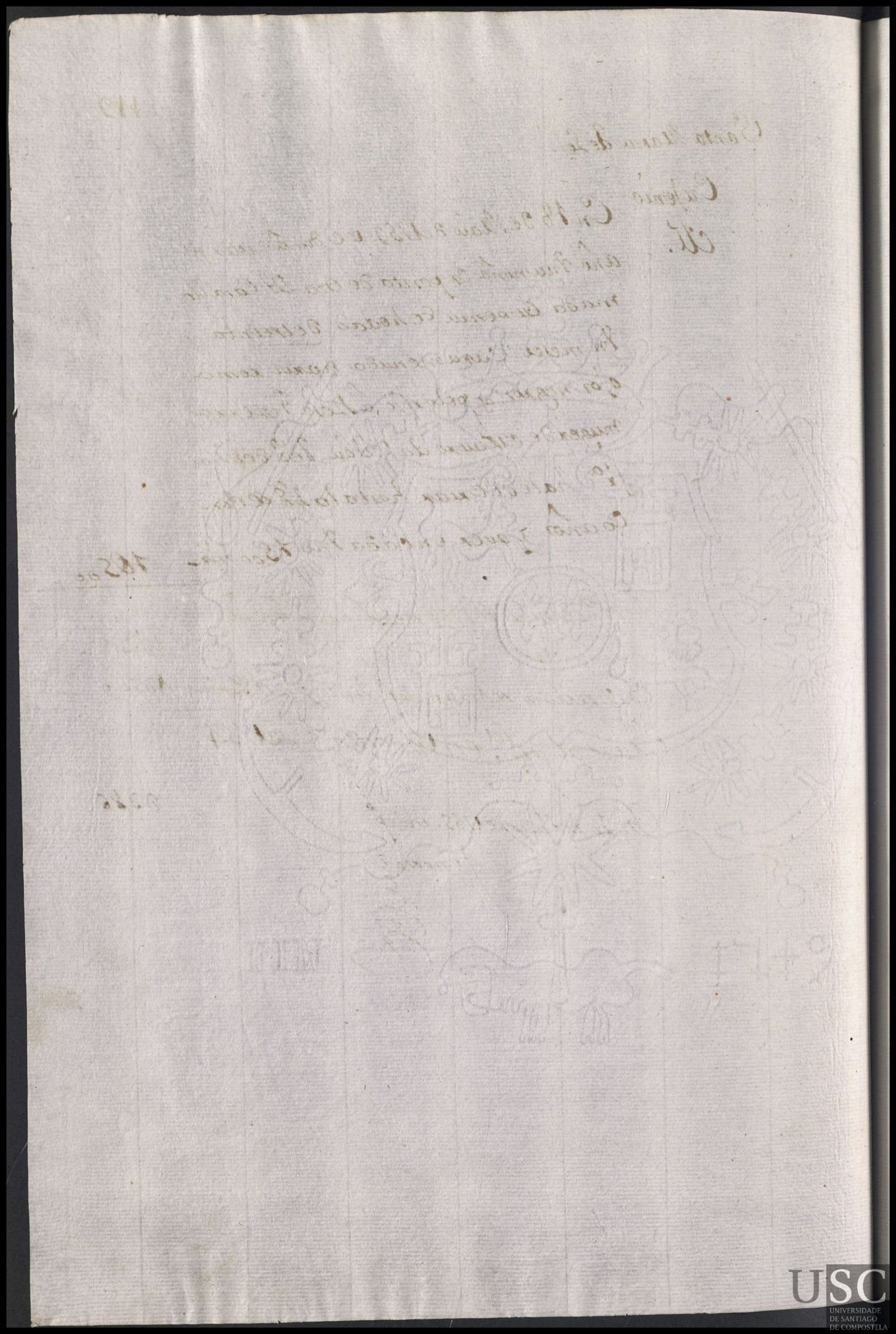

San Mamed do Monte

120

Lorenzo M

En 18 de Mayo de 1752 se dió á criar por año vna Niño exposito de esta R.l Casa llamado Lorenzo de hed. de dos años Caramenuda nariz afilado ojos pardos pelo castaño obscuro á Jacoba Pais muger de Paio Thomé vezinos de dha fra. hale de criar hasta la hed. de 25 años y hauer en cada vno 1500 mrs — 18500.

En 5 de Julio de 1753 se le p.o hasta fin de Junio — 18632

En 7 de Julio de 1754 se le p.o hasta fin de Junio — 18500

En 5 de Julio de 1755. se le p.o hasta fin de Junio — 18500

Fenecio y llebó el exp.to

USC
UNIVERSIDADE
DE SANTIAGO
DE COMPOSTELA

Sn. Salvador de Valoyra

121.

Franco. M.

En 18 de Mayo de 1752. se dió a criar pr. año un niño exposito desta Rl. Casa llamado Franco. de hed. de tra. y un meses y medio, cara larga ojos pardos, y viroso a Grega. de Rial, mugr. de Luis Ribeyra vezos. de dha fra. halo de criar hasta la hed. de cinco años, y hauer en cada uno - - - " 10500 mrs

En 2 de Julio de 1753. se le po. hasta fin de Junio - - - - - - - - - - - - - - " 10632.

En 1o. de Julio de 1754 se le po. hasta fin de Junio - - " 10500

En 2 de Julio de 1755. se le po. hasta fin de Junio - - " 10500

fenecio y llebó el expto. el qual es algo tonto

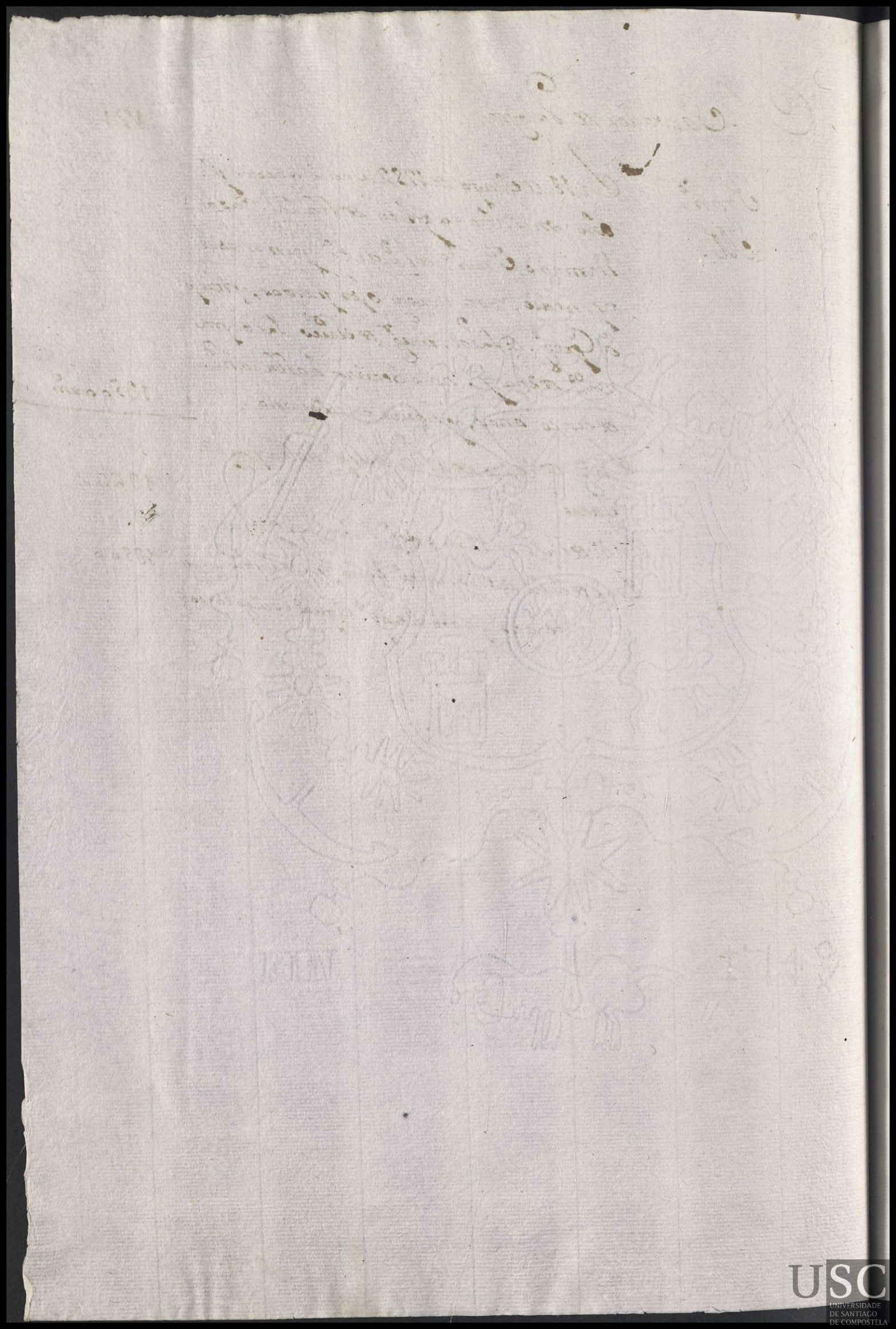

Sn. Pedro de Carcacia

Maria. M. En 18 de Mayo de 1752. se dió a criar por el año una niña exposita desta Rl. Casa llamada Maria de hed. de treinta meses y medio color nariz roma cara larga ojos pardos y pelo rojo â Raphaela Buela muger de Juan moron vecinos de dha fra. hale de criar hasta la hed. de 5 años y auer en cada uno 1500 mrs — — 18500

En 5 de Julio de 1753 se le p. hasta fin de Junio — 10632.

En 2 de Julio de 1754 se le p. hasta fin de Junio — 10500

En 3 de Julio de 1755. se le p. p. m. año — 8750

fenecio y llebó la expta.

Santa Maria delos Angeles

Juan M.

En 18 de Maio de 1752 pedro â criar vn niño exposito de esta Dª Casa llamado Juan dehé de treinta y tres meses de color blanco natur aguileña y algo rroma ojos âzules y pelo Castaño â Manuela Gonzalez muger de Pedro Diaz Vez de dha fª hasta de Criar hasta la hé de cinco años y auer en cada vno 1500 mrs —— 18500

En 2 de Julio de 1753. de esp. hasta fin de Junio de dcd - - -

USC
UNIVERSIDADE
DE SANTIAGO
DE COMPOSTELA

Santa Mª de los Angeles

Gregoria Marina

M En 18 de Mayo de 1752 se dio á criar por el año una niña exposita de esta Rl Casa llamada Gregoria Marina de hed de treinta y tres meses Color Cara menuda nariz roma ojos pardos y pelo rrojo obscuro á Paula de Gosen de muger de Gregorio de Caval vecinos de dha frª. hale de criar hasta la hed de cinco ás y auer en cada uno 1500 mrs ——— 18500

En 2 de Julio de 1753 se le pº. hasta fin de Junio " 18632.

En 3 de Julio de 1754 se le pº. hasta fin de Junio " 18500

En 2 de Julio de 1755. se le pº. por medio año " 8750

fenecio y llebó la expta.

Sta Ma de los Angeles

Hermenigildo

Mt

En 18 de Mayo de 1752 se dio á criar vn niño esposito de esta Rl Casa de hed de treynta y tres meses llamado Hermenigildo cara abultada ojos azules pelorrojo nariz larga á Josepha de Lembra muger de Domo Vidal vezo de dha fra hase de criar hasta la hed de cinco años y auer en cada vno 1500 mrs — — — — 18500

En 2 de Julio de 1753 se le po hasta fin de Junio de el — — — — — — — — — — — — — 18632

En 3 de Julio de 1754 se le po hasta fin de Junio — — 18500

En 2 de Julio de 1755. se le po pr medio año — — — — 0750

fenecio y llebó el expto

S.ta M.a de los Angeles

Miguel

M.

En 18 de Maio de 1752 se dio á criar vn niño exposito de esta Rl. casa llamado Miguel de hed. de veinte y siete meses cara blanca, nariz rroma ojos negros y abultados y pelo rrojo á Pasqua de Pariz muger de Dom.o Martinez vez.o de dha fa.a hale de criar hasta la hed. de cinco años y auer en cada vno 1500 ——— 18500

En 2 de Julio de 1753. se le p.o hasta fin de Junio del - - - - - - - - - - - - - - - " 10632

En 3 de Julio de 1754 se le p.o hasta fin de Junio - - " 10500

En 2 de Julio de 1755. se le p.o hasta fin de Junio - - - - " 10500 -

fenecio y llebó el exp.to

Santa Marina de Luzi

Maria

M

En 18 de Mayo de 1752 se dió a criar por año una niña exposita de esta Rl casa llamada Maria de hed de veinte y ocho meses color cara Bonita ojos pardos nariz roma y pelo rrojo obscuro a Benita do cio muger de Martin do cio vecinos de dha fra. ha le de criar hasta la hed de cinco años y auer en cada uno 1500 mrs — 18500

Trasola mta en 9 de Novre de 1752.

En 3 de Julio de 1753. se le pº - - - - - - - - 700

Fenecio

Santa Marina de Luzi

Vizente

M En 18 de Maio de 1752 se dio a criar p.r año vn niña exposita de esta R.l Casa llamada Vizente de he.d de veinte y ocho meses cara rubia ojos undidos ojos pardos nariz afilada pelo rojo a Rosa Blanco muger de Br.me Cao vez.o de dha fr.a ha le de criar hasta la he.d de cinco años y auer en cada vno 1500 mrs ——— 18500

En 3 de Julio de 1753. se le p.o hasta fin de Junio ... 18632

En 4 de Julio de 1754 se le p.o hasta fin de Junio ... 18500

Traxo lo m.to en 4 de Ag.to de 1754 —

Sr. Pedro de Loureda

Ana
M

En 13 de Maio de 1752 se dio á criar p.r año
Vna niña exposita de esta R.l casa llamada
Ana de hed. de veinte y nueve meses y medio
Cara Bonita ojos azules y peloroso á Al
uerta Balado muger de Marcos de lago
Vecinos de dha fr.a ha de criar hasta la
hed. de Cinco años y auer en cada vno 1500 m — 1050

En 5 de Julio de 1753. se le p.o hasta fin de Junio — 10632
En 7 de Julio de 1754 se le p.o hasta fin de Junio — 1050
En 4 de Julio de 1755. se le p.o hasta fin de Junio — 0750

fenecio y llebó la exp.ta

San Pedro de Loureda

Antº

En 19 de Mayo de 1752 se echó a criar por año un niño expuesto de esta Dª Casa llamado Antº de hedad de un año y nueve meses y mº Cara Blanca ojos azules nariz boca y pelo Rojo a Ygna Gerexo mug de Franco da Braña. hasde de Criar hasta la hedad de Cinco años y para esta dadno 1500 mrs ——— 1500.

En 1º de Julio de 1753. se les. hasta fin de Junio de el ——— 1632.

En 2 de Julio de 1754 se les. hasta fin de Junio ——— 1500

En 2 de Julio de 1755. se les. hasta fin de Junio ——— 1500

Fenecio y llebó el exptº

San Pedro de Loureda

Mª

M

En 19 de Mayo de 1752 se dió á criar por año á una niña exposita de esta Rl Casa llamada Maria de hed. de veinte y nueve meses y mº color trigueña nariz rroma y ojos pardos á Mª Varuna muger de Gregorio toto vez de dha fª hale de criar asta la hed de 5 años y auer en cada uno 18500 mrs — 18500

En 8 de Julio de 1753. se le pº. hasta fin de Junio del - - - - - - - - - - - - - 10632

En 5 de Julio de 1754 se le pº. hasta fin de Junio - 10500

En 6 de Julio de 1755. se le pº. hasta fin de Junio - - - - 00750

fenecio y llebó la expta

S.P.
San Pedro de Lourdes; digo S.n Mamed
de Ruvadulla —

Anselmo. M.

En 18 de Mayo de 1752. se dió acriar por el
año un Niño exposito de esta Pl.l Casa lla
mado Anselmo de edad de V.te y nueve
mes caralarga, color trigueño, ojos ne
gros y pelo rojo oscuro a Josepha Fern.z ex
miger de Domn.s da Silba, vez.a de dha fr.a; ha
le de criar hasta la he. de unco á 7 y auex
encada uno — — —

USC
UNIVERSIDADE
DE SANTIAGO
DE COMPOSTELA

Santa Baia Vedra

Maria

M

En 19 de Maio del 1752 se dio á criar por año una niña exposita de esta Dª casa llamada Mª. hª. de veinte y seis meses. Cara trigueña y larga nariz roma. ojos negros pelo rrojo obscuro á Lorenza Caraban muger de Manl. Rebolo vezº de dha frª hale de criar hasta la hª de cinco años y auer en cada uno 1500 mrs. — 18500

Trajo la mta. en 29 de Henº de 1753.

En 3 de Julio de 1753. se le pº - - - - - - - - 1024

Santa Maria de Castro feito

Mel chora

M. En 19 de Mayo de 1752 se dio á criar por año una niña exposita de esta R.l Casa llamada mel Chora de hed. de veinte y siete meses y medio color trigueña ojos negros nariz rroma y pelorojo á Anastasia de Albarellos muger de Blas de Meimise vecinos de dha fr.a ha le de Criar hasta la hed. de cinco a.s y auer en cada uno 1500 mrs — 18500

En 4 de Julio de 1753. se le p.o hasta fin de Junio... 10632

Trajo muerta á esta niña en 22 de Hen.o de 1754 —

En 6 de Julio de 1754 se le p.o hasta 22 de Hen.o — 8864

fenecio

tta
S Ma de Castro feito

Ma Anta

M En 19 de Maio de 1752 se dio a cri
ar por año vna niña exposita de esta
Rl Casa llamada Ma Anta de hed de
veinte y siete meses y medio color cara
Blanca y rroma de nariz ojos negros
y pelo rrojo a Margarita Ferro mugr
de Jacobo Alvarez vecinos de dha fra
hale de criar hasta la hed de cinco años
y auer en cada vno 1500 mrs ——— 10500

En 4 de Julio de 1753. se le pº hasta fin de
Junio - - - - - - - - - - - - - - 10632

En 6 de Julio de 1754 se le pº hasta fin de Junio - - 10500

Trajo la muerta en 13 de Maio de 1755.

En 2 de Julio de 1755. se le pº - - - - - - - - - 1308 mrs

Fenecio

Santa Mª de Trazo
Pedro
M.

En 19 de Maio de 1752 se dio â criar por año a vn niño exposito de esta Dª Casa llamado Pedro de hed de trª y vn meses y medio blanco de cara nariz Roma ojos pardos pelo rrojo â theresa da fraga muger de Joseph Lorenzo vezº de dha frª hale de criar hasta la hed de cinco años y auer en cada vno 1500 mrs ——— 18500

En 1º de Julio de 1753 se le pº hasta fin de Junio ... 18632.
En 1º de Julio de 1754. se le pº hasta fin de Junio ... 0

Nota.

Este niño exposito se cria en Casa del sastre Chamorro vezº de la Calle del spiritu santo extramuros desta Ciud; y por hauerse aueriguado tiene Pes q. le asisten y pueden criarle se anota pª que no se le pague lo adeudado hasta aqui, ni alo adelante ——

San Mig.l da Gandara

Juan

Ctt

En 19 de Maio de 1752 se dio à cri
ar por año à vn niño exposito de esta R.l ca
sa llamado Juan de hed. de treinta y
quatro meses Cara ancha y rredonda ojos
grandes y pardos Nariz Roma pelo rrojo
à Benita Carballeiro muger de Ber
nardo de Liste Vez.o de dha fa. hale
de criar hasta la hed. de Cinco años
y auer en cada vno 1500 mrs. — 1500

En 5 de Julio de 1753 se le p.o hasta fin de Junio — 18632
En 7 de Julio de 1754 se le p.o hasta fin de Junio — 18500
En 3 de Julio de 1755. se le p.o por m.o año — 8750

fenecio y llebò el exp.to

Nota

Este niño lo dejò abandonado en esta R.l Casa,
el Ama q. lo criava, el mismo dia q. acabò
de cobrar, por lo qual se recogio en la Peregri
neria de orden del S.r Adm.or, se le bestiò, y man
tubo alg.s dias, hasta q. lo pidio, y se mandò
entregar a Miguel Palmon Labra.or y vez.o
de S.n Miguel de Puente Diocesis de Lugo,
q.n en 16 de Julio de 1755. otorgò obligacion
antem.te =

Vezerra.

137

USC
UNIVERSIDADE
DE SANTIAGO
DE COMPOSTELA

Santa Maria de Cruzes 138

Joseph

M

En 19 de Maio de 1752 se dio a criar por año un niño exposito de esta R.l Casa llamado Joseph de hed.d de tr.a y tres meses cara larga frente espaciosa ojos azules nariz roma pelo rrojo a Dom.a R.ez muger de Estevan Carnota vecinos de dha fr.a hale de criar hasta la hed.d de cinco años: y auer en cada uno 1500 mrs — — — — — 10500

En 3 de Julio de 1753. se le p.o hasta fin de Junio — 10632

A este niño lo trajo muerto en 27 de Marzo de 1754

En 3 de Julio de 1754 se le p.o — — — — — — — — 10120

fenecio

S.ta Marina de Rivasar

139

Domi.o M.

En 18 de Mayo de 1752 se dió a criar p.r el año vn niño exposito desta R.l Casa llamado Domi.o de hedad de treinta y vn meses, cara larga y abultada, naris roma, y ojos pardos a Cath.a Patrona muger de Andres Barreyro vez.o de dha fr.a hale de criar hasta la hed.d de cinco a.s y auer en cada uno 1500 m.s — — — 1d500

Trajole muerto en 1.o de Marzo de 53.

En 3 de Julio de 1753. se le p.o — — — — — 1d148.

Fenecio

Santa Maria de Hurdilde

Aluerto Antº

M

A Veinte de Maio de 1752 se dio â criar por año vn niño exposito de esta Rl casa llamado Aluerto Antonio de hed de treinta y dos meses cara âbultada y ancha nariz rroma ojos negros y boca grande â Maria de Gosende muger de Manl de Lazo vecinos de dha fra hale de criar hasta la hed de cinco años y auer en cada vno 1500 mrs — 18500

USC
UNIVERSIDADE
DE SANTIAGO
DE COMPOSTELA

Santa Mª de Hurdis de

Remisio

M

En 20 de Maio de 1752 se dió a cri
ar p.r año vn niño exposito de esta R.l
casa llamado Remisio de hed. de tr.a y dos
meses. Color moreno lauios Gruesos na
riz rroma ojos pardos a Maria Car
nota muger de Bentura de Cante
lar vez.s de dha fr.a hale de criar has
ta la hed. de cinco años y auer en cada
vno 1500 mrs ——— 18500

En 4 de Julio de 1753. se le p.o hasta fin de Junio ... 18632.

En 4 de Julio de 1754. se le p.o hasta fin de Junio ... 18500

Traxo lo muerto en 25 de Julio de 1754. q.no
viene a cobrar

USC
UNIVERSIDADE
DE SANTIAGO
DE COMPOSTELA

Stª Maria de Nurdeda

Dona

Pt

En 20 de Maio de 1752 pedio à cri
ar pozaõ hũa menina exposito de esta Pl
casa chamada Dona de hũ de trezinta y
dos meses cara larga y bonita natu
ral da Freg.ª dos Santos à Atanazia de Ma
muger de Alberto Gomez Vez de
dha Freg.ª hasta de Cruar hasta la hũ de
Cinco de nyauci encada hũ no 500 rs - 1$500

---

En 4 de Julio de 1753. de resp.º hasta fin de Junio
del - - -

USC
UNIVERSIDADE
DE SANTIAGO
DE COMPOSTELA

San Julian de Bea

Paula

Rl

En 20 de Maio del 1752 se dio á criar por año una niña exposita de esta Rl casa llamada Paula de hed de dos años cara blanca y abultada nariz rroma ojos pardos á Vrsula de Barros muger de Domº de Penas vezº de dha frª hale de criar hasta la hed de cinco años y auer en cada uno 1500 mrs ——— 18500

En 3 de Julio de 1753. se le pº hasta fin de Junio .. 10632.

USC
UNIVERSIDADE
DE SANTIAGO
DE COMPOSTELA

San Pedro de Parada

144

Ygnacio
M

En 20 de Maio de 1752 se dio á criar por año un niño exposito de esta R.l Casa llamado Ygnacio de hedad de treinta y un meses y medio, y bonito de cara nariz afilado ojos hundidos y frente preñada á Angela do Porto muger de Manzelo de Neira vez.o de dha fr.a hase de criar hasta la hed.d de cinco años y auer en cada uno 1500 mrs —— 18500

En 3 de Julio de 1753. se le p.o hasta fin de Junio — 18632.

En 3 de Julio de 1754 se le p.o hasta fin de Junio — 18500

En 7 de Julio de 1755. se le p.o hasta fin de Junio — 8750

fenecio y llebó el exp.to

USC
UNIVERSIDADE
DE SANTIAGO
DE COMPOSTELA

Sn Martin de Oroso

Franca

Rl

En 20 de Maio de 1752 se dió á Criar pr año vna niña exposita de esta Rl casa llamada Franca de hed de treinta y tres meses cara abultada y blanca nariz rroma ojos pardos á Polonia Roz muger de Bentura Vieitez vecinos de dha fra hale de Criar hasta la hed de Cinco años y aber en cada vno 1500 mrs ——— 1800.

Trajola mta Trajo mta Franca en 18. de Dizre de 1752 — — ———

En 5 de Julio de 1753 se le pp. - - - - - - - - - 0856.

Fenecio

USC
UNIVERSIDADE
DE SANTIAGO
DE COMPOSTELA

Sta Maria de Yria

Pablo
M

En 20 de Maio de 1752 se dió á criar por año un niño exposito de esta Rl Casa llamado Pablo de hed de treinta y quatro meses cara larga nariz afilada ojos azules pelorojo obscuro á Patricia Miguez muger de Alberto danza vez de dha fra hale de criar hasta la hed de cinco años y auer en cada uno 1500 mrs — 18500

En 1º de Julio de 1753. se le pº hasta fin de Junio ... 18632

En 7 de Julio de 1754 se le pº hasta fin de Junio — 18500

En 6 de Julio de 1755. se le pº hasta fin de Junio — — — 0750

fenecio y llebó el expto

USC
UNIVERSIDADE
DE SANTIAGO
DE COMPOSTELA

Sta Ma de Yria

Ygnacia M.

En 20 de Maio de 1752 se dio a criar por año vna niña exposita de esta Rl Casa llamada Ygnacia de hed de treinta y quatro meses cara menuda nariz larga y rroma ojos pardos a franca Mourin muger de Santiago blanco vezo de dha fra hale de criar hasta la hed de cinco as y auer en cada vno 1500 mrs —— 10500

USC
UNIVERSIDADE
DE SANTIAGO
DE COMPOSTELA

16

148

Santa Mª de Yria

Clemente

M En 20 de Maio de 1752 se dio a cri
ar por año vn niño exposito de esta R.l Casa
llamado Clemente de hed. de veinte y o
cho meses color trigueño nariz roma
y ojos negros á Maria Rez viuda ve
cina de dha fra. hale de criar has
ta la hed. de cinco años y auer en
cada vno 1500 ——— 18500

USC
UNIVERSIDADE
DE SANTIAGO
DE COMPOSTELA

S.n Mamed delos Angeles.



Thomasa M.

En 18. de Mayo de 1752. se dio à criar p.r el año vna niña exposita desta R.l Casa llamada Thomasa de hedad de treinta y un meses y medio cara abultada, color triqueño naris afilada y ojos pardos a Dominga Ramos muger de Bartholomé de Bordomás vecinos de dha fr.a hale de criar hasta la hed. de cinco años y hauer en cada vno 1500 mrs. - - - - - - 18500

En 2 de Julio de 1753. se le p.o hasta fin de Junio de el - - - - - - - - - - - - - - - - - - 18632

Esta niña ay not.a q.e la cria su propria M.e en Sant.o y el Amo cobra sin justo titulo el sueldo —

San Pedro de Ancorados

Domingo Antº

Al

En 20 de Maio de 1752 se dio á criar por año un niño exposito de esta Rl Casa llamado Domingo Antonio de hed de dos años nariz rroma frente preñada ojos pardos pelo rrojo á Maria Rez mugr de Caietano paseiro vecinos de dha fra ha de de criar hasta la hed de cinco años ya ber en cada uno 18500 mrs ——— 18500

| | |
|---|---|
| En 2 de Julio de 1753 se le pº hasta fin de Junio | 18632 |
| En 6 de Julio de 1754 se le pº hasta fin de Junio ... | 18500 |
| En 5 de Julio de 1755 se le pº hasta fin de Junio ... | 18500 |

USC
UNIVERSIDADE
DE SANTIAGO
DE COMPOSTELA

Santa Madalegna de la Villa

Miguel M

En 20 de Maio de 1752 se dio a criar por año a vn niño exposito de esta R.l casa llamado Miguel de hed de veinte y cinco meses y medio nariz rroma blanco de cara ojos negros a Cathalina Mougan muger de Vizente da Silba vez.o de dha fra hale de criar hasta la hed de cinco años y auer en cada vno 1500 m.s - 18500

Trajole m.to en 15 de sep.re de 52

En 8 de Julio de 1753 se le p.o - - - - - " 480

Fenecio

USC
UNIVERSIDADE
DE SANTIAGO
DE COMPOSTELA

S. San Benitinos de Lamas

Josepha

N

En 20 de Mayo de 1752 vedió âcruar por año Juanina esposita de esta Dª casada llamada Josepha de hª de xtª y q.e trae por nombre y oficio casa colonbiguena no sabe nombre ô sobrenombre á Juana Gonz. muger de Fco Domz Perez de dha fra ha de acruar hasta la hª de cinco de xbre en cada Jno 1500 más —— 12500

En 2 de Julio de 1753 selep.s hasta fin de Junio ——— 10632-

En 3 de Julio de 1754 selep.s hasta fin de Junio ——— 10500

Fra sola muesta en 10 de Diziembre de 1754

En 3 de Julio de 1755 selep.s ——— 0652

Fenecio

USC
UNIVERSIDADE
DE SANTIAGO
DE COMPOSTELA

Sr Bexmo de Lamas

Iph Mar

Nt

En Do de Maio de 1752 vecinos
ai ponaño Innoño exposito de esta Dd
Casa llamado Joseph de hª de dos años
Cano gorda naxis xxoma o Jos azul Dd
â Manuela Carballal muxer de Dom
Rgues Jefe Dd Dha fª hale de Cuar
hasta la hª de Cinco años y auer en
cada uno 1500 mrs ——— 1850o

En 2 de Julio de 1753. selep. hasta fin de
Junio - - - - - - - - - - - - - - - - - - - - 4 1063 2-
En 3 de Julio de 1754 selep. hasta fin de Junio - - 4 1050o
En 2 de Julio de 1755. selep. hasta fin de Junio - - - - - 4 1050o

Fenecio y Rebo el Corp to

Nº 13

S. Benisimo de Lamas

Fran.co Mt

En 20 de Maio de 1752 se dio a criar por año vn niño exposito de esta R.l Casa llamado Fran.co de hed. de treinta y tres meses y medio Cara morena nariz roma ojos pardos a Maria filloy muger de Andres de Salouzans vezinos de dha fr.a hale de criar hasta la hed. de cinco años y auer en cada vno 1500 mrs — 18500

| | |
|---|---|
| En 2 de Julio de 1753. se le p.o hasta fin de Junio — | 10632 |
| En 3 de Julio de 1754 se le p.o hasta fin de Junio — | 10500 |
| En 2 de Julio de 1755. se le p.o p.r medio año — | 0750 |

fenecio y llebó el exp.to

USC
UNIVERSIDADE
DE SANTIAGO
DE COMPOSTELA

San Berisimo de Lamas

Norberto
Ni

En 20 de Maio de 1752 se dió á criar por año un niño exposito de esta R.l Casa llamado Norberto de hed. de dos años Cara menuda color trigueño nariz afilada y ojos pardos obscuros á Maria Gonz.s muger de Ygnacio Ramon de Vez.s de dha fr.a ha le de criar hasta la hed. de cinco años y auer en cada uno 1500 mrs — 18500

En 2 de Julio de 1753 se le p.o hasta fin de Junio del 1632 mrs — 10632.

Trajole muerto en 22 de Marzo de 1754 — — —

En 4 de Julio de 1754 se le p.o — — — — — — — 10100

Fenecio

USC
UNIVERSIDADE
DE SANTIAGO
DE COMPOSTELA

17

f. 156. 1800

Alameda de Dou
Juan Franco
Ft

En 21 de Maio de 1752 vecino
aci parano Inuno exposto de esta Dl Caio
llamado Juan Franco de hed de tres ents y
quatro meses Caramenudo nasis aplada
o Inocencio a Antonia Fabeiro muger
de Simon de Bralo hade criar has
ta la hed de cinco anos y auer en cada Ino
1800 mis ——— 1800

En 7 de Julio de 1753. vesp. hasta fin de Junio
decl ——— 10632.

En 21 de Julio de 1754 vesp. hasta fin de Junio ——— 1850

En 4 de Julio de 1755. vesp. hasta fin de Junio ——— 0750

fenecio y llebo el cop. to

San thome de Ames

157

Fran.co

M

En 21 de Maio de 1752 se dio a criar por año vn niño exposito de esta R.l casa llamado Fran.co de he.d de veinte y seis meses casa lar ga y menuda nariz rroma y ojos azules a Caietana freire muger de Balthasar de Vila Coba vez.o de dha fr.a hale de criar hasta la he.d de cinco años y auer en cada vno 1500 mrs ——— 18500

En 3 de Julio de 1753. se le p.o hasta fin de Junio — 18632.

En 3 de Julio de 1754 se le p.o hasta fin de Junio — 18500

En 3 de Julio de 1755. se le p.o hasta fin de Junio — 18500

fenecio y llebó el exp.to

USC
UNIVERSIDADE
DE SANTIAGO
DE COMPOSTELA

San Thomé de Ames 158

En 21 de Maio de 1752 se dio â cri
ar por año vn niño expositado esta Rl Ca
Antonia sa llamado Antonio de hd de dos años
cara menuda nariz rroma y ojos legañosos
Mt â Micaelo de Otero muger de Franco Rez
vecinos de dha fra hale de criar hasta la hd
de Cinco años y auer en cada vno 1500 mrs — 18500

Crian esta niña Dominga de Rioseco
muger de Jacobo Barreyro residtes
al presente en la Parroquia de Sar — —

En 4 de Julio de 1753 se le pº hasta fin de Junio „ 18632

San Jorxe de Codeseda

Mª Bernda

Mª

En 21 de Mayo de Mil setecientos cinqta y dos se dio á Criar por año una niña expo sita de esta Rl Casa llamada Maria Bernarda de hed de treinta y quatro meses Caramenuda horiz afilada y al go rroma ó jospardos. á Franca Sabu rino muger de Juan Bernardez hale de criar hasta la hed de cinco años y a ber en cada uno 1500 mrs ——— 10500

En 1º de Julio de 1753. se le pº. hasta fin de Junio — 10632 —

En 5 de Julio de 1754 se le pº. hasta fin de Junio ... " 10500

En 2 de Julio de 1755. se le pº. pr. medio año ..... " 0750.

fenecio y llebó la expta.

USC
UNIVERSIDADE
DE SANTIAGO
DE COMPOSTELA

Silbestre Rey exposito hed. de 21 a 22

Criose enla fra. de Sn Juo. de fecha y desps. en

casa de Anto. de Rivas y Anta. de Armas en Sn.

Cayetano

Pide zertificacn.

USC
UNIVERSIDADE
DE SANTIAGO
DE COMPOSTELA

Nº 3

S. Juan de Fecha

Silvestre M

En 21 de Maio de 1752 se dio a criar por año un niño exposito de esta Rl. Casa llamado Silvestre de hed. de veinte y nueve meses y medio cara abultada nariz punta aguda ojos negrandes a Maria Piñeiro muger de Eugenio Varela vez. de dha fra. hale de criar hasta la hed. de cinco años y auer en cada uno 1500 — 18500

En 2 de Julio de 1753. se le p. hasta fin de Junio — 18632.

En 1º. de Julio de 1754 se le p. hasta fin de Junio — 18500

En 3 de Julio de 1755 se le p. pr. medio año — 8750

fenecio y llebo el expto.

San Juan de Fecha

Mª Andrea

M

En 21 de Maio de 1752 se dio â criar por año vna niña exposita de esta Casa llamada Mª Andrea de hed de veinte y nueue meses y mº cara menuda ojos pequeños y pardos nariz roma â Mª Suarez muger de Gregorio Fernez haje de criar hasta la hed de cinco años y auer en cada vno 1500 mrs ——— 18500

Trajo la mta en 28 de febrº de 1753.

En 1º de Julio de 1753 se le pº ..... 1280.

USC
UNIVERSIDADE
DE SANTIAGO
DE COMPOSTELA

~~755~~

ta
S Mª de Loreto

En 21 de Mayo de 1752 vedio acuar
pezaño vna niña exposita de esta Pl
Maria Nicolasa Cava llamada Maria Nicolasa
Pl de hedad de veinte y seis meses y mo cara re-
nuda nazir xxoma o Jorneçxor á Benita
de Andaxir mugeri de Alexandro de La-
ña vezinos de dha fra hasta de Cuar hasta
la hedad de Cinco años y auer en cada vno
1500 mrs _____ _____ 10500

En 4 de Julio de 1753. selesp. hasta fin de
_____ 4 10632.
Junio - - -

USC
UNIVERSIDADE
DE SANTIAGO
DE COMPOSTELA

Santa Marina da Ameijenda

6

Maria

M

En 21 de Mayo de 1752 se dio a cri
ar por año una niña exposita de esta R.
casa llamada M.ª de h.d de veinte y ocho
meses y medio color triguena nariz afi
lada ojos negros a Maria Nieto muger
de Lorenzo Gr.ª vecinos de dha fr.ª hase de criar
hasta la h.d de cinco años y auer en cada
uno 1500 mrs ——— ——— 18500

En 9 de Julio de 1753. se le p.º hasta fin de Junio ... 10632

En 7 de Julio de 1754 se le p.º hasta fin de Junio ... 10500

En 6 de Julio de 1755. se le p.º hasta fin de Junio ... 10500

fenecio y llebó la exp.ta

USC
UNIVERSIDADE
DE SANTIAGO
DE COMPOSTELA

18

161

San Miguel de Boullon

Fran.co Antonio

Mt

En 21 de Mayo de 1752 se dio acri
ar por año vn niño exposito de esta Rl
Casa llamado Fran.co Antonio de he.d
de dos años Cara abultada frente es
paciosa y nariz gruesa ojos negros a
Maria Antonia de la Yglesia muger
de Pablo de Buyo Vezinos de dha
fr.a hale de Criar hasta la he.d de
Cinco años y auer en cada vno 150 mrs — 1050

Trasolo m.to en 24 de Nov.re de 1752.

En 8 de Julio de 1753 se le p.o — — — — — 0760

finis

USC
UNIVERSIDADE
DE SANTIAGO
DE COMPOSTELA

Santa Mª de Portor

Luis M

En 21 de Maio de 1752 se dio â criar por año vn niño exposito de esta Rl Casa llamado Luis de hed de treinta y dos meses y medio Cara rredonda ô los blancos nariz afilado â Pasqua Rl Pial muger de Domº Perez vecinos de dha frª hale de Criar hasta la hed de cinco años y auer en cada vno 1500 mrs —— 18500

En 4 de Julio de 1753. se le pº. hasta fin de Junio ,, 18632

En 6 de Julio de 1754 se le pº hasta fin de Junio - 18500

En 3 de Julio de 1755. se le pº. pr. medio año - - - - ,, 8750.

fenecio y llebó el expto

USC
UNIVERSIDADE
DE SANTIAGO
DE COMPOSTELA

Santa Mª de Oxtoi

Domª Mª

En 24 de Mayo de 1753 Pedro á Cuiá
por año Inocencio expósito de esta Dª Casa
llamo da Dominga de hedad de treín
ta y dos meses y medio Caramenu
da ôjos âzules naiz xroma frente
espaciosa â Alberta da Barca mujr
de Antonio Guzman Pr de dha fra
hale de Cuiá hasta la hé de Cinco
años y auer encada Ino 18500 mrs - 18500

En 14 de Julio de 1753. celeb. hasta fin de
Junio cel - - - - - - - - - - - - - - - - - - - - " 10632 -

Murio en 27 de Marzo de 1754

En 4 de Julio de 1754 celeb - - - - - - - - - " 10120

Fenecio

USC
UNIVERSIDADE
DE SANTIAGO
DE COMPOSTELA

Santa Mª de Portor

467

Juana

M

En 21 de Mayo de 1752 se dio á
Criar por año una niña exposita de
esta Rl casa llamada Juana de
hed de treinta y un meses y medio ca
ra abultada ojos negros nariz rro
ma frente ancha á Maria de Ardi
ons muger de Antonio Gomez ve
cinos de dha frª. hale de criar hasta
la hed de cinco años y auer en cada uno
1500 ——— ——— ——— 18500

En 4 de Julio de 1753. se le pº. hasta fin de Junio — 10632.

Esta niña trajo la muerta en 9 de Agosto
del año de 1753.

En 6 de Julio de 1754 se le pº. - - - - - - - - 0160

fenecio

USC
UNIVERSIDADE
DE SANTIAGO
DE COMPOSTELA

168

Santa Mª de Lamas

Fran^co Ant^o Mt

En 21 de Mayo de 1752 vedro acu
ár ps^r año vn niño expouto de esta
D^d Casa llamado Fran^co Antonio
de hedad de Veinte y vnte meses Cara
redonda ojos pardos naviz largo
a Angela de Monte Agudo muger
de Fran^co da Torre Vecinos de dha
Fr^a hale de Cuár hasta la h^d.
de Cinco años y aue xi encada vno
1500 mrs ——— 1$500

En 5 de Julio de 1753. se les^o. hasta fin de
Junio — - - -

USC
UNIVERSIDADE
DE SANTIAGO
DE COMPOSTELA

t

169

Sn Andres de Barcelo

Pablo

M

En 21 de Mayo de 1752 se dio a cri
ar por año un niño exposito de esta Rl
Casa llamado Pablo de hed de veinte
y siete meses, Cara trigueña y redon
da nariz afilada ojos morenos a Lu
cia de Vilaseco muger de Franco
Vijoy vecinos de dha fra. hale de cri
ar hasta la hedad cinco as. y auer
en cada uno 1500 mrs — 18500

En 10 de Julio de 1753. se le p. hasta fin de
Junio - - - - - - - - - - - - - - - - 10632.
En 7 de Julio de 1754 se le p. hasta fin de Junio - - 10500
En 12 de Julio de 1755. se le p. hasta fin de Junio - - 10500

fenecio y llebo el expto.

USC
UNIVERSIDADE
DE SANTIAGO
DE COMPOSTELA

t

N 70

San Miguel de Moreiras

Froylana

Rt

En 21 de Mayo de 1752 se dio á criar por año una niña exposita de esta Rl Casa llamada Froylana de hed de veinte y ocho meses Cara rredonda ojos pardos nariz afilado á Doma de Hermida muger de Aluerto Vazquez vez. de dha fra ha se de criar hasta la hed de cinco años y auer en cada uno 1500 mrs ——— 18500

En 5 de Julio de 1753. se le po. hasta fin de Junio — 10632

En 6 de Julio de 1754 se le po. hasta fin de Junio — 10500

En 8 de Julio de 1755. se le po. hasta fin de Junio — 10500

fenecio y llebó la expda

USC
UNIVERSIDADE
DE SANTIAGO
DE COMPOSTELA

Sn. Miguel de Moreira

Froylan

M

En 21 de Mayo de 1752 se dió á criar por año un niño exposito de esta R.l Casa llamado Froylan de hed. de veinte y seis meses poco mas ó m.os casa rredonda ojos negros nariz larga y estrecha á Agustina Albarez muger de Ignacio de Neira vez.os de dha fr.a hale de criar hasta la hed. de cinco años y auer en cada uno mil y quin.os mrs ——— 18500

En 3 de Julio de 1753. se le p.o hasta fin de Junio ... 18632.

En 3 de Julio de 1754 se le p.o hasta fin de Junio ... 18500

En 6 de Julio de 1755. se le p.o hasta fin de Junio ... 18500

Fenecio y llebó el exp.do

USC
UNIVERSIDADE
DE SANTIAGO
DE COMPOSTELA

19.

f.º 172.

S.n Fins de Brion

Paula M.

En 18. de Mayo de 1752. se dió á criar p.r el año una niña exposita de esta R.l Casa llamada Paula de hedad de 28. meses, cara abultada y redonda, color moreno y nariz roma, a Maria Barreyro, digo á M.a do Casal mug.r de Dom.o de Leboran vez.os de dha fr.a hala de criar hasta la hedad de cinco años y auer en cada uno — 10500 mr.s

En 3 de Julio de 1753. se le p.o hasta fin de Junio — 10632.

En 3 de Julio de 1754 se le p.o hasta fin de Junio — 10500

En 3 de Julio de 1755. se le p.o hasta fin de Junio — 10500

fenecio y llebó la exp.ta

S.n Martin de Callobre

Josepha M.

En 18 de Mayo de 1752. se dió a criar por el año una niña exposita desta R.l Casa, llamada Josepha de he.d de 31. meses, cara redonda, nariz roma y ojos negros a Ana Pereyra muger de Fran.co de Pazos vez.os de dha fr.a hala de criar hasta la he.d de cinco a.s y auer en cada uno 1500 m.s — — — — 10500

En 2 de Julio de 1753. se le p.o hasta fin de Junio — 10632.

En 6 de Julio de 1754 se le p.o hasta fin de Junio — 10500

En 5 de Julio de 1755. se le p.o p.r m.o a.o — — — — — 8750

fenecio y llebó la exp.ta

S.n Martin de Callobre

f.o 174

Juana. M.

En 18 de Mayo de 1752. se dió a criar por el año una niña exposita desta R.l Casa llamada Juana de he.d de 31. meses, cara morena y redonda, ojos pardos y nariz afilada á Angela Montoyra muger de Caietano Ribeyra ver.o de dha fr.a hala de criar hasta la he.d de cinco años y auer en cada uno 1500 m.s -- 18500.

En 3 de Julio de 1753. se le p.o hasta fin de Junio -- 10632.

En 6 de Julio de 1754 se le p.o hasta fin de Junio -- 10500

En 6 de Julio de 1755. se le p.o hasta fin de Junio -- 0750.

fenecio y llebó la exp.da

Santa Ata de Gonzar

Liberata

En 21 de Mayo de 1752 vedio ante
mi poriano Pinheiro esposta de esta
Dª Caia llamado Liberata de hedª de
y quatro meses de hun negro fronte a pa
Cioa nariz ruiva a Margarita Dª
muger de Ygnacio Maria Rez de Ha
fa hale de criar hasta la hedª de
Cinco años y auer en cada hno 1$00 - 1$500

En 2 de Julio de 1753. selesp. hasta fin de
Junio - - -

USC
UNIVERSIDADE
DE SANTIAGO
DE COMPOSTELA

Santa Mª de Gonzar

176

Mª Vizenta M

En 21 de Maio de 1752 se dio â criar por año vna niña expoxita de esta Rl casa llamada Mª Vizenta de hed de trª y quatro meses y medio menuda de Cara nariz punte agudo ô jos negros â Antª de Cabañas muger de Juan Carneiro vezas de dha frª hale de criar hasta la hed de cinco años y auer en cada vno 1500 ——— 10500

En 2 de Julio de 1753. se le pº hasta fin de Junio — 10632.

En 2 de Julio de 1754. se le pº hasta fin de Junio — 10500

En 5 de Julio de 1755. se le pº medio año — — — 0750

fenecio y llebó la expta

USC
UNIVERSIDADE
DE SANTIAGO
DE COMPOSTELA

n

S. Salbador de Zerbaña

Ipha Ygnacia

M

En 22 de Mayo de 1752 se dio á Criar por año una niña exposita de esta R.l Casa llamada Ipha Ygnacia de hed. de dos años Cara menuda ojos gazos nariz afilada á Dom.a Gonz.s muger de Gregorio Pereira vecinos de dha fr.a hale de Criar hasta la hed. de Cinco años y auer en cada uno 1500 mrs. — 18500

En 5 de Julio de 1753. se le p.o hasta fin de Junio — 18632.

En 7 de Julio de 1754 se le p.o hasta fin de Junio — 18500

En 5 de Julio de 1755. se le p.o hasta fin de Junio — 18500

Fenecio y llebó el exp.to

USC
UNIVERSIDADE
DE SANTIAGO
DE COMPOSTELA

San Tirso de Manduas

Mª Antª Bentura

M

En 22 de Mayo de 1752 se dio á criar por año vna niña exposito de esta R. casa llamada Mª Antonia Bentura de hed. de treinta y tres meses cara menuda y bonita ojos pardos nariz gruesa á Maria de Abades muger de Juan Costoya vecinos de dha fra. hase de criar hasta la hed. de cinco años y auer en cada vno 1500 mrs ——— 18500

En 3 de Julio de 1753. se le pagó hasta fin de Junio ,, 10632

En 10 de Julio de 1754 se le pº. hasta fin de Junio ,, 10500

En 5 de Julio de 1755. se le pº. por mº. año ,, 8750

fenecio y llebó la expda.

San Tirso de Manduas

Fran.ca Ant.a

M

En 22 de Mayo de 1752 se dio á criar p.r año
vna niña exposita de esta R.l Casa llamada
Fran.ca Ant.a de he.d de cinco años digo treinta y
vn meses y medio cara abultada nariz ancha
ojos negros á Maria Gonz.z muger de Gre
gorio das Pereiras vecinos de dha fr.a hale
de criar hasta la he.d de cinco años y auer
en cada vno 1500 mrs ——— 18500

20

180

Santa Mª de Loymil

Felix Antonio Mt

En 22 de Mayo de 1752 se dio â criar p.r año vn niño exposito de esta R.l Casa llamado Felix Antonio de hed. de treinta y quatro meses. Cara rredonda ojos gazos nariz aguileña â Micaela Magan muger de Benito Barcala vecinos de dha fr.a ha le de criar hasta la hed. de cinco años y aber en cada vno 1500 mrs ——— 18500

Nota

Trajola muerta en 2 de sep.re de 1752, no esta el q. murio q. fue Angela a folio 182,

En 8 de Julio de 1753. se le p. hasta fin de Junio del - - - - - - - - - - - - - - 10632.

trajo muerto a este niño en 14 de febr.o de 1754 Quedo a deuer los 8 mrs p.a los santos Lugares Vt. supra

En 7 de Julio de 1754 se le p. - - - - - - - 0990

fenecio

Santa Mª de Loymil. 181

Manuela.

M.

En 22 de Mayo del 1752 se dio à criar por año vna niña exposita de esta Rl casa llamada Manuela de hed de treinta y quatro meses cara abultada nariz afilada frente pequeña ô los pardos à Josepha de Feal muger de esteuan ferro vezinos de dha frª hale de criar hasta la hed de cinco años y auer en cada vno mil y quinientos mrs — — — 10500

En 8 de Julio de 1753 se le pº hasta fin de Junio — 10632

En 7 de Julio del 1754 se le pº hasta fin de Junio 10500

Nota

En dho dia se entregó esta niña exposita à Balthasara de Lores soltera vezª de la frª de Sn Pedro de Villalonga Jurisdon de Lanzada, qn la reconocio por su hija, y la llebó pª continuar en su crianza sin paga alguna à lo adelante, y de su conozmo y abono depuso Dn Franco Antº de Leys Capellan de esta Rl Casa — — —

Vezerra

Santa Mª de Loymil

Angela

M

muerta

En 22 de Mayo de 1752 se dió â criar por año una niña exposita de esta R.l Casa llamada Angela de hed. de treinta y dos meses y medio cara trigueña boca grande nariz rroma ô josne gros â Domª Mesia muger de Pasq.l de Rendo hale de criar hasta la hed. de cinco â. y auer en cada uno 1500 mrs — 10500

Trajola muerta En 2 de sep.re de 1752.

En 8 de Julio de 1753. se le p.o ~~ha~~ - - - - - " 428

Fenecio

USC
UNIVERSIDADE
DE SANTIAGO
DE COMPOSTELA

San Vizente de Verres

Mª Nicolasa

M

En 22 de Maio de 1752 se dio a criar por año una niña exposita de esta R.l casa llamada Mª Nicolasa de hed de veinte y nueve meses cara redonda ojos pardos nariz punte aguda a Maria Antª Gonz.s muger de Andres Rey vez.o de dha fr.a ha le de criar hasta la hed de cinco años y auer en cada uno 1500 mrs ---------- 1850 0

En 4 de Julio de 1753. se le p.o hasta fin de Junio ---------- 1632

En 3 de Julio de 1754 se le p.o hasta fin de Junio --- 1850 0

En 2 de Julio de 1755. se le p.o por m.o año ------ 750

fenecio y llebó la exp.ta

~~Principal~~ — 1116

~~La mitad — 558~~
~~La 7.a p.te — 159-14~~
~~717-14~~

0463
7 | 1116
159-14

1116
159-14
956-20
1116

478-10 mitad
159-14 la 7.a p.te
478-10 mitad
1116

450
28-10
478-10
478-10
956 20
159-14
de los - - - - 1116 —

Corresp.de a la 7.a p.te - - 159-14
a la mitad - - - - - 478-10
637-24
Y la otra mitad - - - 478-10
total - - 1116 —

Maria

Maria

Sn Vicente de Pexres

16.A

Ano
Al

En 22 de Mayo de 1752 vecino á
Criar por año una niña expuesta de esta
Dl Cavallamada Ana dchê de Ver
to y vecina mexes Caramenuda frente ar
cha ô Hospardois viuxo nxoma á Su
cá Dêi mugex de Pedro Pexeira Veci
no de dha fra hasse decxar hasta la hê
de Cinco años y aver En cada Ano
1500 rrs ——— ——— ——— ——— 1850 0

En 4 de Julio de 1753. selep. hasta fin
de Junio - - -

Santa Mª de Paramos

Bernardo

Mª

En 22 de Maio de 1752 se dio á cri
ar por año un niño exposito de esta Rl
Casa llamado Bernardo de hed de treinta
y tres meses Cara rredonda ojos pardos na
riz punteaguda y frente espaciosa á
Juana de Amarelle muger de Juan de
Juan de Castro vecinos de dha fra hale de
criar hasta la hed de cinco años y auer
en cada uno 1500 mrs — 18500

En 8 de Julio de 1753 se le pp. hasta fin de Junio
del . . . . . 10632

Deue la Bª

Trajolo muerto en 2 de Mayo
de 1754.

USC
UNIVERSIDADE
DE SANTIAGO
DE COMPOSTELA

Santa Eulalia de Matalobos

Antº

M

En 22 de Maio de 1752 se dio a cri
ar por año un niño exposito de esta R.l
Casa llamado Antonio de hed. de dos a
Cara abultada nariz rroma ojos azules
a Liberata rrebolo muger de Jph de Cas
tro vecinos de dha fra. haze de criar has
ta la hed. de Cinco años y auer en ca
da uno 1500 mrs — — — — 18500

En 5 de Dizre. de 1752. traxo le mto.

En 3 de Julio de 1753. se le pº — — — — 804 mrs

firmas

En 22 dell dho de 1752 vedro dho cu
ai por año Jnnuño exo pasto de curtaduria
Casa llamado Antonio dehe detreinta
Antonio Jt pmo Caramenuda naruza aſi
lada o/os pardos a Juana de Oroza mu
ger de Amaro Lucino Vezinos dedha
fa: hasle de Cuar hasta la hc de Cinco
años y auex encada Ano 1500 mrs 1850o

En 7 de Julio de 1753. velesp. hasta fin de dho
del - - - - - - - - - - - - - - - - - - - - - - - - 10632.
En 3 de Julio de 1754 velesp hasta fin de Junio - 1850o
en 2 de Julio de 1755 velesp. prim. Año - - - - - - 875o

fenecio y Nebo de esp.

21

Sn Fin de Brion

186

Ramon

Mt

El 22 de Maio de 1752 se dio á criar por año un niño exposito de esta R.l casa llamado Ramon de hed. de veinte y ocho meses color trigueño nariz rroma ojos pardos á Benita Vidal muger de Dom.o Gon.s vecinos de dha fr.a ha de criar hasta la hed. de cinco a.s y auer en cada uno 1500 mrs ——— ——— ——— 10500

En 3 de Julio de 1753. se le p.o hasta fin de Junio ... 10632

En 3. de Julio de 1754 se le p.o hasta fin de Junio ... 10500

En 3 de Julio de 1755. se le p.o hasta fin de Junio ..... 10500

fenecio y llebó el exp.to

San Miguel de Castro

Ignacia M

En 22 de Mayo de 1752 se dio â criar p.r año vna niña exposito de esta R.l Casa llamada Ignacia de hed de treinta y tres meses cara âbultada ojos pardos nariz punteaguda â Ysauel de Pazos muger de Dom.o de Mareque vez.o de dha fr.a hale de criar hasta la hed de cinco años y auer en cada vno 1500 m.s — 18500

En 5 de Julio de 1753. se le p.o hasta fin de Junio .. " 10632
En 4 de Julio de 1754 se le p.o hasta fin de Junio ---- " 10500
En 9 de Julio de 1755. se le p.o hasta fin de Junio ---- " 8750

fenecio y llebó la exp.ta

S.ta Cristina de Vinceyro. 

Joaquina M.

En 18. de Mayo de 1752. se dió a criar por el año una niña exposita de esta R.l Casa llamada Joaquina de hedad de tr.a y tres meses color trigueño voca gr.de nariz roma à Paula Carbon mug.r de Ant.o S.n Martin vez.o de dha fr.a: hale de criar hasta la hedad de cinco años y hauer en cada uno 1500 m.s - - - - - - - - - - - - - - 1500.

En 5 de Julio de 1753. se le p.o hasta fin de Junio - - - 1632

En 1.o de Julio de 1754 se le p.o hasta fin de Junio - - - 1500 -

En 8 de Julio de 1755 se le p.o hasta fin de Junio - - - - 750

fenecio y llebó la exp.ta

S.ta Cristina de Vinzeyro. 189

Micaela. M. En 18 de Mayo de 1752. se dió a criar p.r el año una nina exposita de esta R.l Casa llamada Micaela de hedad de treinta y tres meses carimorena, ojos pardos y naris afilada a Fran.ca Caramés muger de Miguel Troytiño vez.o de dha fr.a hale de criar hasta la hed. de cinco a.s y auer en cada uno 1500 mrs. - - - - - - - - - - - - - - - 10500

En 3 de Julio de 1753. se le p.o hasta fin de Junio - - - 10632.

En 3 de Julio de 1754 se le p.o hasta fin de Junio - - - 10500

En 3 de Julio de 1755. se le p.o por medio año - - - - - 8750

fenecio y llebó la exp.ta

Santa Aptina de Nemenzo

Petronila

M

En 22 de Maio de 1752 se dio a criar por año vna niña exposita de esta R.l casa llamada Petronila de hed. de veinte y seis mes cara menuda ojos gazos nariz afilada hal. Maria Vidal muger de Ant.o Miguez vez.o de dha fr.a hale de criar hasta la hed. de cinco años y auer en cada vno 1600 mrs ——— 10500

En 9 de Julio de 1753. se le p.o hasta fin de Junio - - - - - - - - - - - - - - - " 10632-

En 13 de Julio de 1754 se le p.o hasta fin de Junio de el " 10500

En 3 de Julio de 1755. se le p.o hasta fin de Junio - - - - " 10500

fenecio y llebó la exp.ta

Santa Mª de Grijoa



Andrea M

En 22 de Mayo de 1752 se dió á criar por año vn niño exposito de esta Rl Casa llamada Andrea de hed de veinte y ocho meses y mº casa rredonda ojos pardos nariz rroma á Rosa Landeyra muger de Domº de Biramontes vezª de dha frª ha de criar hasta la hed de cinco ad y auer en cada vno 1500 mrs — — — 18500

En 1º de Julio de 1753. se le pº hasta fin de Junio — 18632.

En 1º de Julio de 1754. se le pº hasta fin de Junio — 18500

Trajola muerta en 6. de Septiembre de 1754. —

En 3 de Julio de 1755. se le pº — — — — — — 0272. mrs

fenecio

USC
UNIVERSIDADE
DE SANTIAGO
DE COMPOSTELA

Santa Mª de Grijoa

192

Franco. M

En 22 de Mayo de 1752 se dio â Criar pr año Vn niño exposito de esta Rl Casa llamado Franco de hd de Veinte y ocho meses y medio Cara menuda nariz afilada y ojos pardos â Paula Camiño muger de Angel Lesar Vezo de dha fra ha le de Criar hasta la hedad de Cinco años y auer en cada Vno 1500 mrs ——— 18500

En 5 de Julio de 1753. se le pº. hasta fin de Junio ... 10632

En 3 de Julio de 1754 se le pº. hasta fin de Junio ... 10500

En 5 de Julio de 1755. se le pº. hasta fin de Junio ... 10500

fenecio y llebó el expte

USC
UNIVERSIDADE
DE SANTIAGO
DE COMPOSTELA

S.n Felix de Solovio

Gertrudis. M.

En 18 de Mayo de 1752. se dio a criar por el año una niña exposita desta R.l Casa llamada Getrudis de hedad de veinte y siete meses, color algo trigueño naris afilada, y ojos pardos a Dominga de Sixto mug.r de Juan Duran vez.s de dha fr.a: hale de criar hasta la hedad de cinco a.s y auer en cada uno 1500 m.s - - - - - - - - - - - - - - - 19500

En 8 de Julio de 1753. se le p.o hasta fin de Junio - - - 19632

En 5. de Noviembre de 1753. Pedro Hordoñez marido de Maria de Otero vezinos de esta Ciu.d Parrochia de san Frutuoso de adentro llevan a Getrudis niña exposita de esta R.l Casa (que criavan los conten.s arriva;) para criarla alo adelante sin paga ning.a de este R.l Hospital por llevarla por hixa heredera de todos sus vi.s muebles y raices, respecto no tienen hixos de Matrimonio, a todo lo q.l se hallararon cumplirlo ansi; Mandosela entregar el S.r Capellan maior, haciendo oficio de Señor

Administrador General por ausen
cia de el Sr. propietario; y dieron por su
fiador de conocimto. a Dn. Alonso
Entero mastro de Ceremonias
de la Insigne Universsidad, y
marido de Da. Maria Ramos
Solis Enfermera mar. desta Rl.
Casa; de lo qual fueron tos. Joseph
Varela, Andres Antonio Vazquez

San Felix de Solovio

194

Juana
M

En 23 de Mayo de 1752 se dio a cri
ar por año vna niña exposita de esta R.l ca
sa llamada Juana de hed de veinte y siete
meses cara redonda y blanquezina nariz ro
ma ojos pardos a Antonia do Pazo muger de
Antonio Ramos vez.o de dha fr.a hase de cri
ar hasta la hed de cinco años y auer en cada
vno 18500 mrs ---------- 18500

En 8 de Julio de 1753. se le p.o hasta fin
de Junio de él ..... 10632.

En 7 de Julio de 1754 se le p.o hasta fin de Junio 18500

En 3 de Julio de 1755 se le p.o hasta fin de Junio ... 18500

Fenecio y llebó la exp.ta

USC
UNIVERSIDADE
DE SANTIAGO
DE COMPOSTELA

S.ta Maria de Troytosende

Fern.do M.

En 18 de Mayo de 1752. se dio a criar por el año vn niño exposito desta R.l Casa llamado Fern.do de hedad de tres años, cara abultada color trigueño naris afilada y ojos pardos a Maria de Antelo muger de Mathias de Lens vez.o de dha fr.a hale de criar hasta la he.d de cinco a.s y auer en cada vno — 10500 m.s

En 5 de Julio de 1753. se le p.o hasta fin de Junio — 10632 —

En 7 de Julio de 1754 se le p.o hasta fin de Junio del — — — — — — — — — 10500

fenecio y llebó el exp.to

22.

f.º 196.

S.ta M.a de Troytossende

Fran.ca M. En 18. de Mayo de 1752. se dió a crier por el año una niña exposito de esta R.l Casa llamada Fran.ca de hedad de tres años, cara menuda, nariz aguileña y ojos gazios a Andrea de Vilacoba muger de Fran.co Martinez vez.o de dha. fr.a hala de criar hasta la he.d de cinco años y haver en cada uno 1500 mrs — 10500

En 5 de Julio de 1753. se le p.o hasta fin de Junio — 10632

En 7 de Julio de 1754 se le p.o hasta fin de Junio — 10500

Fenecio y llebó la niña

Sta. Maria de Vizesso



Josepha. M. En 18. de Mayo de 1752. se dió a criar p.r el año una niña exposita desta Real Casa llamada Josepha de he.d de v.te y ocho meses y medio cara redonda y blanca naris roma y ojos pardos a M.a de hombre muger de Blas do Cabo vez.os de dha fr.a hala de criar hasta la he.d de cinco años y auer en cada uno - - - - " 1500.

Trapla m.ta en 13 de Abr.l de 1753.

En 3 de Julio de 1753 se le p.o - - - - - - - " 1320 m.s

finis

San Lorenzo de Agron

198

Fran.ca

M

En 23 de Mayo de 1752 se dio a criar por año una niña exposita de esta R.l casa llamada Fran.ca de hed. de veinte y seis meses cararredonda nariz afilada y ojos morenos a Lionarda Lopez muger de Fran.co de Reino vecinos de dha fr.a hase de criar hasta la hed. de cinco a.s y auer en cada uno 1500 mrs. - - - - - - - - - 18500

tta

Maria de o Libes

199

Basilia

Mt

En 23 de Maio de 1752 se dio a criar por año una niña exposita de esta R.l casa llamada Basilia de hed de treinta y cinco meses casa rredonda ojos pardos y tiernos nariz roma a Madalegna de la Ygla mugr de Bernardo filloy vecinos de dha fra hale de criar hasta la hed de cinco a y auer en cada uno 1500 ——— 18500

En 9 de Julio de 1753. se le po. hasta fin de Junio .... 18632 -

Esta niña la tomó sin paga alo adelante Magdalena Rez. viuda vez.a de la fr.a de S.n Miguel de Ponte Juris.on de Trasdeza. Y p.r q.e conste lo anoté y firmé =

Vezerra

USC
UNIVERSIDADE
DE SANTIAGO
DE COMPOSTELA

S.n Simon de Cacheyras

200.

Fran.co M.

En 18 de Mayo de 1752. se dió à criar p.r el año un niño exposito desta R.l Casa llamado Fran.co de hedad de veinte y siete mes cari moreno, labio sobresaliente naris roma y ojos negros à Margarita Roan muger de Sevastian Prieto vez.o de dha fr.a hale de criar hasta la hedad de cinco años, y auer en cada uno 1500 mr.s ---------- 1500

En 1.o de Julio de 1753. se le p.o hasta fin de Junio del 1632 mr.s ---------- 1632

En 1.o de Julio de 1754 se le p.o hasta fin de Junio ---- 1500

En 1.o de Julio de 1755. se le p.o hasta fin de Junio --- 1500

fenecio y llebó el exp.to

USC
UNIVERSIDADE
DE SANTIAGO
DE COMPOSTELA

San Christobal de Herbinou



Barbara M.

En 23 de Maio de 1752 se dio a criar por año vna niña exposita de esta R.l casa llamada Barbara de hed. de veinte y nueve meses cara menuda nariz afilada ojos pardos a Maria Rez muger de Antonio de Noya vecinos de dha fra. hase de criar hasta la hed. de cinco años y auer en cada vno 18500 mrs ---------- 18500

En 1.o de Julio de 1753. se le p.o hasta fin de Junio de el ---------- 18632

En 1.o de Julio de 1754. se le p.o hasta fin de Junio --- 18500

En 2 de Julio de 1755. se le p.o hasta fin de Junio ---- 18500

fenecio y llebó la exp.ta

San Juan de Fecha

Nicolas Antº

M

En 23 de Mayo de 1752 se dio a criar por año un niño exposito de esta Rl Casa llamado Nicolas Antonio de hed de veinte y nueve meses y medio cara menuda nariz aguileña ojos pardos a Domª Mallo muger de Domº Grª vezinos de dha frª hase de criar hasta la hed de cinco años y auer en cada uno 1500 — 10500

En 1º de Julio de 1753. se le pº hasta fin de Junio 1632 mrs - - - - - - - - - - - - - - - - - - " 10632 -

En 7 de Julio de 1754 se le pº hasta fin de Junio - - " 10500

En 6 de Julio de 1755. se le pº hasta fin de Junio - - - " 0750

fenecio y llebó el expto

San Julian de Carballa

Damaso
M

En 23 de Mayo de 1752 se dio a criar por año un niño exposito de esta R.l Casa llamado Damaso de hd. de veinte y nueve meses Cara redonda o los pardos nariz afilada a Maria de Leboran de Mig.l Miranda vez.o de dha fr.a hale de criar hasta la hed. de cinco años y auer en cada uno 10500 ——— 10500

En 8 de Julio de 1753 se le p.o hasta fin de Junio — 10632
En 7 de Julio de 1754 se le p.o hasta fin de Junio — 10500
En 6 de Julio de 1755 se le p.o hasta fin de Junio — 10500

fenecio y llebo el exp.to

Sn Miguel de Cabanas

Vizente

M

En 23 de Maio de 1752 se dió á criar por año un niño exposito de esta R.l Casa llamado Vizente de hed de veinte y cinco meses cara menuda y redonda nariz gruesa ojos negros á Maria fernez muger de Thomas de Ynsua vecinos de dha fra. hase de criar hasta la hed de cinco años y auer en cada uno 1500 mrs — 18500

Trajo lo mto en 8 de Julio de 1753.

En 8 de Julio de 1753. se le p — — — — " 18664 —

Santa Xptina de Fecha

Mª Rosa

M

En 23 de Maio de 1752 se dio â criar por año vna niña exposita de esta Rl Casa llamada Mª Rosa de hed de veinte y nueve meses. Cara redonda y abultada Nariz rroma ojos pardos â Mª Miguez muger de Miguel Barreiro vezº de dha fª hale de criar hasta la hed de cinco años y auer en cada vno 1500 mrs ——— 18500

Traplamta en 3 de Agto de 1752

En 8 de Julio de 1753. se le pº ——— " 308.

Fenecio

23

ta

S Xptina de fecha

206

Thomasa

M

En 23 de Maio de 1752 se dio á cri
ár por año vna niña exposita de esta R.l
casa llamada thomasa de he.d de veinte
y nueve meses cara rredonda y morena
nariz rroma ojos pardos á theresa
Vazq.z muger de Mig.l de Trians vez.o
de dha fr.a hase de criár hasta la he.d
de cinco a.s y aver en cada vno 18500 — 18500

En 8 de Julio de 1753. se le p.o hasta fin de
Junio del . . . . . " . 10632

En 8 de Julio de 1754 se le pagó hasta fin de Junio — " 10500

En 3 de Julio de 1755. se le p.o hasta fin de Junio - - - " 10500

fenecio y llebó el exp.to

USC
UNIVERSIDADE
DE SANTIAGO
DE COMPOSTELA

Santa Mª de Paradela

Maria

M

En 23 de Mayo de 1752 se dio a criar p.r año una niña exposita de esta R.l Casa llamada Maria de hed. de veinte y seis meses cara redonda y blanca nariz rroma y ojos negros a Theresa Gra. muger de Domingo Antonio Bernardez vez.o de dha fra. hase de criar hasta la hed. de cinco coaños y auer en cada uno 18500 mrs. — 18500

En 3 de Julio de 1753. se le p.o hasta fin de Junio — 18632

En 4 de Julio de 1754 se le p.o hasta fin de Junio — 18500

En 3 de Julio de 1755. se le p.o hasta fin de Junio — 18500

fenecio y llebó la exp.ta

USC
UNIVERSIDADE
DE SANTIAGO
DE COMPOSTELA

S.n Miguel de Lamela 208

Dom.o M. En 18 de Mayo de 1752. se dió a criar por el año un niño exposito desta R.l Casa llamado Dom.o de hedad de veinte y siete mes, cara abultada, naris afilada y ojos negros à Maria Ant.a Mazeyra mug.r de Fran.co de Castro vez.o de dha fr.a hale de criar hasta la hedad de cinco a.s y auer en cada uno — 1500 m.s

En 1.o de Julio de 1753 se le p.o hasta fin de Junio ... 1632 -

En 3 de Julio de 1754 se le p.o hasta fin de Junio ... 1500

En 2 de Julio de 1755. se le p.o hasta fin de Junio ... 1500

fenecio y llebó el exp.to

USC
UNIVERSIDADE
DE SANTIAGO
DE COMPOSTELA

Santa Marina de Agar

209

En 24 de Maio de 1752 sedro á Cxi
ái por año Vn niño exposito de esta Dl Casa
llamado Manuel de hê de treinta y qua
tro meses y medio Cax larga nariz xroma
frente pequeña y los pardos á Rosa de Cas
tro mugex de Antonio de Sl Dagua vez
dedha Sta hasle de Cuax hartalahê de Cinco
años y auex en cada Ano 1500 mx ——— 1050

Manuel

M

En 2 de Julio de 1753. selesp. hasta fin de
Junio - - -

# S.ta Maria de Oin

Juana Ant.a M.

En 18 de Mayo de 1752, se dio a criar p.r el año vna niña exposita desta R.l Casa llamada Juana Ant.a de hedad de tr.a y q.tro meses cara redonda ojos pardos, naris roma y frente pequeña a Ant.a de la Igl.a muger de Dom.o de la Igl.a ver.os de dha fr.a hala de criar hasta la hedad de cinco a.s y auer en cada vno 1500 m.s - - - - - - - - - - 10500.

En 6 de Julio de 1753. se le p.o hasta fin de Junio - - - - - - - - - - - - - - - - - - - - - - 10632.

En 29 de Julio de 1754 se le p.o hasta fin de Junio de el - - - - - - - - - - - - - - - - - - - - - - 10500

USC
UNIVERSIDADE
DE SANTIAGO
DE COMPOSTELA

6 t

211

P.

San Paio de fig.a

Gregorio

M

En 24 de Maio de 1752 se dio â cri
ar por año vn niño exposito de esta R.l
Casa llamado Gregorio de hed. de Ve
inte y Cinco meses cari largo Co
lor trigueño nariz gruesa y ojos negros
â Liberata Theresa muger de An
dres Vazquez vecinos de dha fr.a ha
le de Criar hasta la hed. de Cinco
años y auer en cada vno 18500 mrs. — 18500

En 5 de Julio de 1753. se le p.o hasta fin de Junio .. 18632.

En 3 de Julio de 1754 se le p.o hasta fin de Junio .. 18500

En 2 de Julio de 1755 se le p.o hasta fin de Junio ... 18500

fenecio y llebó el exp.to

San Berisimo de Sergude

Candido

M

es niño.

En 24 de Maio de 1752 se dio a criar por año vno niño exposito de esta Rl Casa llamado Candido de hed de veinte y ocho meses. Cara rredonda y morena Nariz nacho ô los pardos a Josepha Nuñez muger de Juan de Quirán vecinos de dha fra hale de criar hasta la hed de cinco años y auieron cada vno 1500 mrs ---------- 18500

En 2 de Julio de 1753 se le pº hasta fin de Junio ---------- " 18632.

En 6 de Julio de 1754 se le pº hasta fin de Junio ---------- " 18500

En 3 de Julio de 1755. se le pº hasta fin de Junio --- " 18500

fenecio y llebó el expto

San Bernardino de Sergude

Bernardo

M

En 24 de Maio de 1752 se dio a criar por año un niño exposito de esta R.l Casa llamado Bernardo de hed. de treinta y tres meses Cara rredonda nariz hacha y ojos pardos a Marina de Senande muger de Esteuan de Outeiro vez.o de dha fr.a ha le de criar hasta la hed. de Cinco años y a ber en cada uno 1500 mrs vellon —— 18500

Traslem.to en 22 de oct.e de 1752.

En 3 de Julio de 1753 se le p.o - - - - - - - - 628.

finis

USC
UNIVERSIDADE
DE SANTIAGO
DE COMPOSTELA

San Miguel dos Agros

María Vizenta

En 24 de Mayo de 1752 recibio á cuidar por ante Vna niña exposita de esta Dª Casa llamada María Vizente de chª de treinta y dos meses Carirredonda nariz apuntada de ojos pardos y frente espaciosa á Dª Vitá sanchez mugr de Andres Carneiro Vezinos de dha feª hasta de cuidar hasta la hedad de Cinco años y fallecx en cada mes 10 Soc mrs ——— 10 Soc

En 2 de Julio de 1753 recibi hasta fin de Junio 10632.

En 5 de Julio de 1754 recibi hasta fin de Junio 1050

En 9 de Julio de 1755. recibi hasta fin de Junio 875

fenecio y dio la cuenta

En el mismo dia de arriba se encargo voluntariamte de continuar la crianza y educacion desta niña cuia exposita Dorn. Ana. Vilazullo Barbero sangrador y Cath.a de Campo blanco Viudo vez.o de la Barroquia de S.ta M.a del Camino desta Cu. g.res adho fin recibieron por entregas de dha niña. Ja. q. conste como S.or desta Dª. Casa lo anotè y firmè —

Jezenta

San Nicolás dos Agros

En 24 de Maio de 1752 vedro à cuar
p.ª año vna nona exposta de cera D.ª Casa
llamada Maria de ho.ª de Jeuve q.ue vene
ver cararredonda o los fazo naxu.ª apl.ada
Maria? Dom.ª Bello muger de Nic.º de Casal Vez
Ma de ha fr.ª ha le de cuar hasta la ho.ª de
Cinco años q.ue ri encada Vno 1850 - 1850

En 1.º de Julio de 1753. velesp.s hasta fin de
Junio dec.l - - -

24

216

San Miguel dos Agros

En 24 de Maio de 1752 se dio a criar p.r año una niña exposita de esta R.l Casa llamada M.a Fran.ca de he.d de veinte y ocho meses Cara abultada y morena nariz afilada y rroma ojos pardos a Maria Perez muger de Fran.co Barr.o vez.o de dha fr.a hase de criar hasta la he.d de Cinco años y auer en cada uno 10500 ——— 10500

M.a Fran.ca

M

En 1.o de Julio de 1753. se le p.o hasta fin de Junio del 1632 m.rs - - - - - - - - - - - - 10632-

nota.

Hauiendose escaseado la paga de esta niña exposita al Ama q.e la cria, en intelig.a de ser su hija, y ella soltera, ultimam.te en 7 de Julio de 1754 entregó la Papeleta del Registro, llebó la niña, y se fue sin paga por no hauer querido esperar ala resoluci on del S.r Adm.r Ip.a q.e conste se anota—

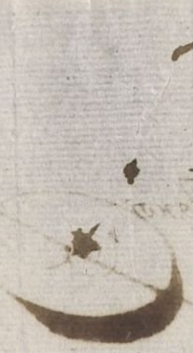

S. Miguel dos Agros

Cteuar

M

En 18 de Mayo de 1752 se dió a cuar
por año una nña exposta de esta Dl.
Casa llamada cteuar de hd de Vicente
y nete merci y me dió Caramenuda y de dor
da naxiz afilada y os jo par dos a Mta Van
Cher muger de dmon Mosquera Vez
de dha Fa ha de cuar hasta la hd de
cinco años y auer en cada vno 1850 - 1850 0

En 1.o de Julio de 1753. selep.o hasta fin de Junio
del 1632. mrs - - -

S.n Vte. Vz. de Marantes. 218.

Eugenia. M.

En 18 de Mayo de 1752. se dió a criar p.r el año una niña exposita desta R.l Casa llamada Eugenia de hedad de dos años y medio cara redonda, color trigueño naris afilada y ojos pardos a Josepha do Rio mug.r de Pedro de Neyro vecinos de dha fr.a hala de criar hasta la hed. de cinco años, y auer en cada uno 1500 m.s — 1050 0

10632

En 5 de Julio de 1753 se le p.o hasta fin de Junio — 1050 0

En 7 de Julio de 1754. se le p.o hasta fin de Junio — 0750

En 6 de Julio de 1755. se le p.o hasta fin de Junio — 0750

fenecio y llebó la exp.ta

S.n Vizte. de Marantes

219.

Ygnacio M.

En 18. de Mayo de 1752. se dió acriar por el año un niño exposito desta Rl. Casa llamado Ygno. de hedad de dos años y mo. cari redonda, naris afilada y ojos par dos â Franca. Gomez muger de Antio. Rey vezo. de dha fra. hale de criar hasta la hedad de cinco años y auer en cada uno mil y quinos. rrs. - - - - - - - - - - - - - - 1500

Trajolemto. en 6 de Novre. de 1752.

En 5 de Julio de 1753. se le pso. - - - - - - - - - 10168.

Finis

USC
UNIVERSIDADE
DE SANTIAGO
DE COMPOSTELA

Santa Maria de Cari

220.

En 18 de Mayo de 1752 se dió á cria
ar por año una niña expuesta de esta Vª Cara
llamada Maria Rosa de 6 hª de edad de un
años y medio Cara abultada y encarnada ojos
negros nariz aplada á Torpha de Alba de mas
ger de Ygl de Castro de ez de dha Parroquia
hale de criar hasta la hª de Cinco años ya
bér encada año 1850 mrs ——— ——— 1850

Maria Rosa

M

En 27 de Mayo de 1753. reles. hasta fin
de Junio del ——————— " 1632.
En 11 de Julio de 1754 reles. hasta fin de Junio ——" 1050.
En 25 de Julio de 1755 reles. hasta fin de Junio ——" 875

Fenecio y llebó la cargo

Santa Maria de Sar

Maria Micaela

M

En 18 de Maio de 1752 se dio á criar por año una niña expósita de esta Rl casa llamada Maria Micaela de hed de dos años. Cara larga y delgada ojos pardos nariz larga á Maria Rebolo viuda de Franco do Cabo Vezª de dha Parroquia hasta de criar hasta la hed de cinco años y auen encada uno 18500 ——— 18500 rs

En 1º de Julio de 1753. se le pº hasta fin de Junio 1632 rs - - - - - - - - - - - - - - - - - - " 18632 -

En 1º de Julio de 1754 se le pº hasta fin de Junio - - - " 18500

En 2 de Julio de 1755. se le pº hasta fin de Junio - - - " 18500

fenecio y llebó la expta

Santa Marina de Verdia

Getrudez

M

En 18 de Maio de 1752 se dio a criar por año vna niña exposita de esta R.l casa llamada Getrudez de he.d de dos años y medio cari rredonda ojos pardos y tiernos Nariz larga a Maria Antonia Suarez muger de Juan de Juan de Rial vecinos de dha fr.a hale de criar hasta la he.d de cinco años y auer en cada vno 1500 mrs ---------- 18500

En 8 de Julio de 1753. se le p.o hasta fin de Junio ... 18632.

En 15 de Julio de 1754 se le p.o hasta fin de Junio ... 18500

En 17 de Julio de 1755. se le p.o hasta fin de Junio ... 8750.

fenecio y llebó la cos.ta

USC
UNIVERSIDADE
DE SANTIAGO
DE COMPOSTELA

Sanxpto bas.da Cixo

Nº 18 á Mayo de 1752 se
dió á criár por año Ynáuña exposita de
esta Dª Casa llamada Maria Bern.da
Maria Bern.da dha de Reinte y nueue meses. Cara.a
onda ó Soparda y naxiz aplada y dha
da á Magdalena de Dál muger de
Mn Aran.o da Braga Vezinos dha hasta. ha
ber de criár hasta la dha de Cinco años ya
uci encada año 1850 ——— 1850

En 2 de Julio de 1753. vele.p. hasta fin de
Junio dcel - - -

25

t

224

Santiago de Villamor

Dominga

M

En 18 de Maio de 1752 se dio a criar por año una niña exposita de esta Rl Casa llamada Dominga de hed de veinte y nueve meses Cara redonda nariz gruesa y larga ojos pardos a Maria Vazquez muger de Franco Mendez vecinos de dha fra ha la de criar hasta la hed de Cinco años y auer en cada uno 1500 mrs — — — — 18500

En 2 de Julio de 1753 se le pº hasta fin de Junio - - - - - - - - - - - - - - 10632

Santa Maria de Vaam.de

Caietana

M

En 18 de Maio de 1752 se dio â criar por año vna niña exposita de esta R.l Casa llamada Caietana de hed. de veinte y cinco meses, cara abultada y morena nariz rroma y ojos negros â Maria Nuñez muger de Domingo Rosende vecinos de dha fr.a hasta de criar hasta la hed. de cinco años y aver en cada vno 1500 mrs. ——— ——— ——— 18500

En 8 de Julio de 1753 se le p.o hasta fin de Junio — 10632

En 7 de Julio de 1754 se le pagó hasta fin de Junio — 10500

Trajo la muerta en 4 de Diz.re de 1754

En 3 de Julio de 1755 se le p.o - - - - - - - 0628 mrs

fenecio

Sta Eulalia de Bando

Antº. M. En 18. de Mayo de 1752. se dio a criar por el año un niño exposito de esta Rl. Casa llamado Antº. de hedad de veinte y ocho meses y medio cari trigueño naris afilada frente ancha y ojos pardos a Dona. de Rubio muger de Fernº. de Miramtes. vezos. de dha fra. hale de criar hasta la hed. de cinco años, y auer en cada uno ---" 1d500 mrs

En 2 de Julio de 1753. se le pº. hasta fin de Junio -" 1d632

En 2 de Julio de 1754 se le pº. hasta fin de Junio -" 1d500

En 3 de Julio de 1755. se le pº. hasta fin de Junio ---" 1d500

fenecio y llebó el expº

S.n Cosme de Portomeyro 227

Ju.o Ant.o M.

En 18 de Mayo de 1752. se dio a criar por el año un niño exposito desta R.l Casa llamado Juan Ant.o de hed. de dos años cara redonda, color trigueño, nariz afilada y ojos pardos a M.a Rey Figueroa mug.r de Juan Ant.o Parente vez.o de dha fr.a halo de criar hasta la hedad de cinco años y auer en cada uno 1500 mrs. ve.on — 10500

En 12 de Julio de 1753. se le p.o hasta fin de Junio — 10632.

En 1.o de Agosto de 1754 se le p.o hasta fin de Junio — 10500

En 10 de Julio de 1755. se le p.o hasta fin de Junio — 10500

fenecio y llebó el exp.to

USC
UNIVERSIDADE
DE SANTIAGO
DE COMPOSTELA



# Paga del Año de 1753

229

S.r D.n Juan de Touro

Dom.o Ant.o M.

En 18 de Mayo de 1753 se dió á criar por año un niño exposito de esta R.l Casa llamado Dom.o Antonio de he.d de tr.a y un meses cara redonda pelo castaño ojos gacios nariz larga a Maria de Remesar muger de Fran.co Martinez vez.o de dha fr.a hale de criar hasta la he.d de cinco a.s y hauer en cada uno 1500 mrs ——— 1500

En 3 de Julio de 1754 se le p.o hasta fin de Junio ... 1632

En 7. de Julio de 1755. se le p.o hasta fin de Junio ... 1500

En 12 de Julio de 1756. se le p.o por medio año ... 750

fenecio y llebó el exp.to

USC
UNIVERSIDADE
DE SANTIAGO
DE COMPOSTELA

Sn Pedro da Riueira
Digo Sn Fins de Quion

230.

Rosa
Rt.

En 18 de Mayo de 1753 se dio a criar por año vna niña de exposita de esta Rl Casa llamada Rosa de hed de tra y dos meses cara redonda nariz Roma pelo castaño vna nube en el ojo yzquierdo a Domia Camiño muger de Angel Suarez vecinos de dha fra hale de criar hasta la hedad de cinco años y hauer en cada vno 1d500 mrs ——— 1d500

En 3 de Julio de 1754 se le po hasta fin de Junio -- 1d632
En 3 de Julio de 1755 se le po hasta fin de Junio ---- 1d500
En 4 de Julio de 1756 se le po pr medio año ---- 0750

fenecio y llebo la cosa

# Sta Ma de Ollares.



Andres M.

En 18 de Mayo de 1753 se dio á criar por año un niño expo sito de esta Real Casa llama do Andres de hed de tra y dos meses Carimoreno pelo Cas taño nariz larga ojos pardos á Cathalina Garcia muger de Estevan Dout vez de dha fra hale de Criar hasta la ube dad de Cinco años y hauer en cada uno 1d500 mrs —— 1d500

En 6 de Julio de 1754 se le pº hasta fin de Junio - - - 18632 -
En 5 de Julio de 1755. se le pº hasta fin de Junio - - - - 18500
en 8 de Julio de 1756 se le pº m año - - - 00750

Fenecio y llebo el expto

USC
UNIVERSIDADE
DE SANTIAGO
DE COMPOSTELA

Sta. Maria de Ollares. 232

Agn. M. En 18 de Mayo de 1753 se dio á criar por año un niño expo sito de esta Rl. Casa llamado Agn. de hed. de tra. y dos meses Ca ra redonda ojos pardos pelo roxo nariz puntiagudo á Lu crecia Esteuez muger del Be nito Mendez vezos. de dha fra. hale de criar hasta la hre dad de cinco años y auer

En cada uno 1d500 mrs. —— 1d500

Pedro da Riueyra. 233

Ma. M. En 18 de Mayo de 1753. se dio á criar por año vna niña expositta llamada Maria de hedad de treinta meses. Cara redonda ojos morenos nariz afilada frente ancha pelo Castaño á Antonia Cereijo muger de Marcos de Vila vecinos de dha fra hale de criar hasta la hedad de cinco años y aueren cada vno mil y quinientos mrs — 10500

En 14 de Julio de 1754 se le pº hasta fin de Junio — 10632

En 13 de Julio de 1755. se le pº hasta fin de Junio — 10500

En 11 de Julio de 1756 se le pº pr medio año — 8750

Fenecio y llebó el expte



Mig.l de Zerçeda

Ma. Bern.da

Ma.

En 18 de Mayo de 1753 se dio á criar por año una niña llamada Ma. Bern.da de hed. de tr.a dos meses cara redonda nariz afilada ojos negros pelo Castaño a Petronila Lopez muger de Juan Duro vecina de dedha fr.a hale de Criar hasta la hedad de Cinco años y auer en Cada uno ——— 1D500

En 18 de Julio de 1754. se le p.o hasta fin de Junio — 1D632

En 3 de Julio de 1755. se le p.o hasta fin de Junio — 1D500

En 11 de Julio de 1756. se le p.o p.r m.o año ——— D750

Fenecio y llebó la exp.ta

Sn. Salvor. de Camanzo

Ma.
Al

En 18 de Mayo de 1753 se dio á criar por año a Mani ña exposita de esta R.l Casa llamada Ma. de hedad de veinte y cinco meses. Cara abultada nariz punti aguda ojos pardos pelo ro jo á Eglena de Cadañedo muger de Andres de Amosa vez.os de dha fr.a hala de criar hasta la hed. de cinco a.s y auer en cada uno 18500 mr. ——— 18500

En 13 de Julio de 1754 se le p.o hasta fin de Junio ——— 10632.

Murio en 20 de Mayo de 1755. de que presentó certificacion del Cura de Merza, y p.r auerle dado sepult.a en aquella fr.a mandó el S.r Adm.r q. solo se le pagase la mit del sueldo vencido =

En 12 de Julio de 1755. se le p.o ——— 8669.

fenecio

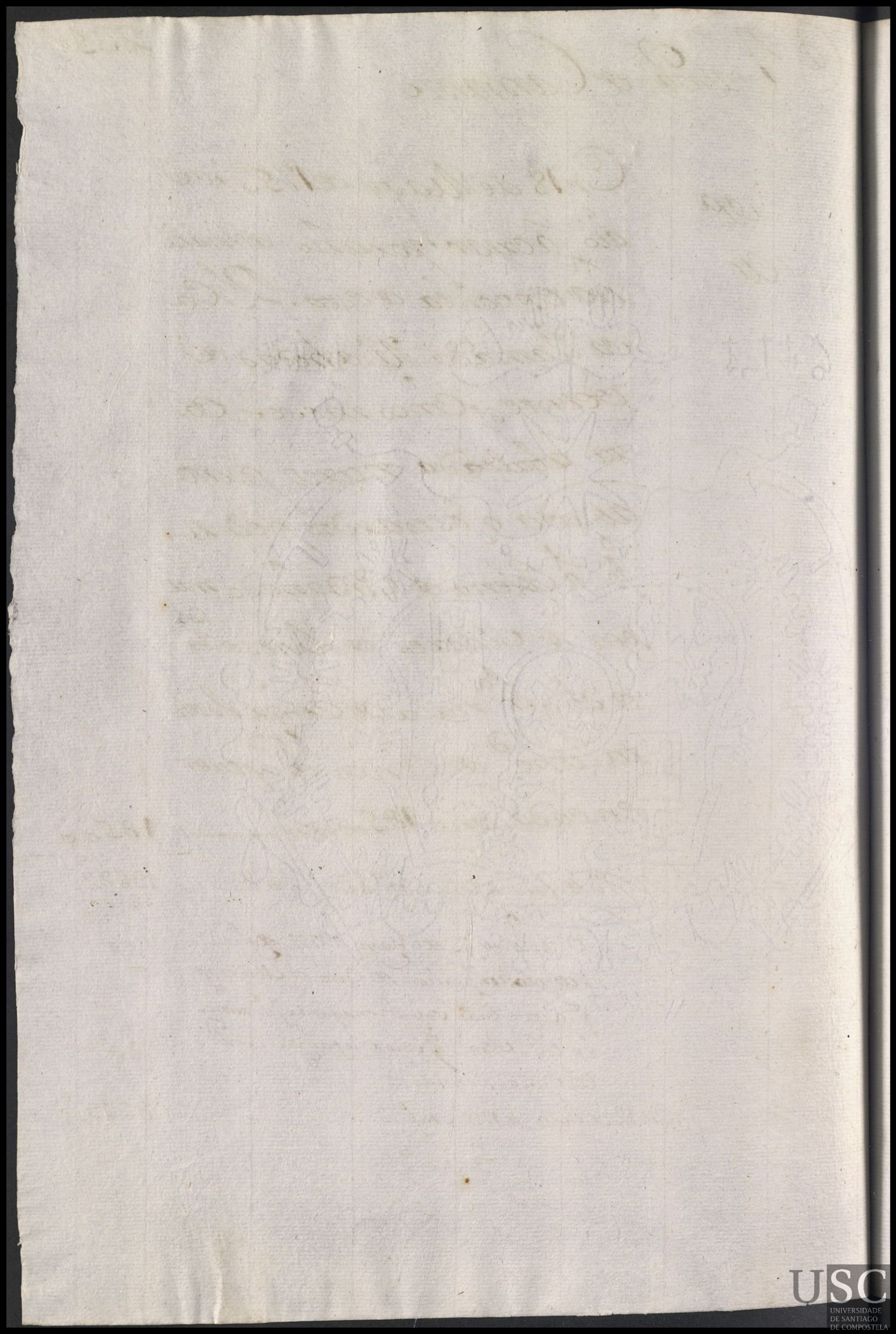

Santa Maria de Arauejo

Mª Barbara
Mt.

En 18 de Mayo de 1753 se dio a criar por año una niña exposita de esta Rl Casa llamada Maria Barbara de hedad de veinte y nueue meses pelo roxo frente preñada y ancha ojos pardos y morena color trigueña a Maria do Sesto muger de Juan de Antelo hale de criar hasta la hed. de cinco años y auer en cada uno — 10500 rs

En 1º de Julio de 1754 se le pº hasta fin de Junio ---- " 10632
En 3 de Julio de 1755. se le pº hasta fin de Junio ---- " 10500
En 1º de Julio de 1756. se le pº hasta fin de Junio --- " 10500

fenecio y llebó la expta

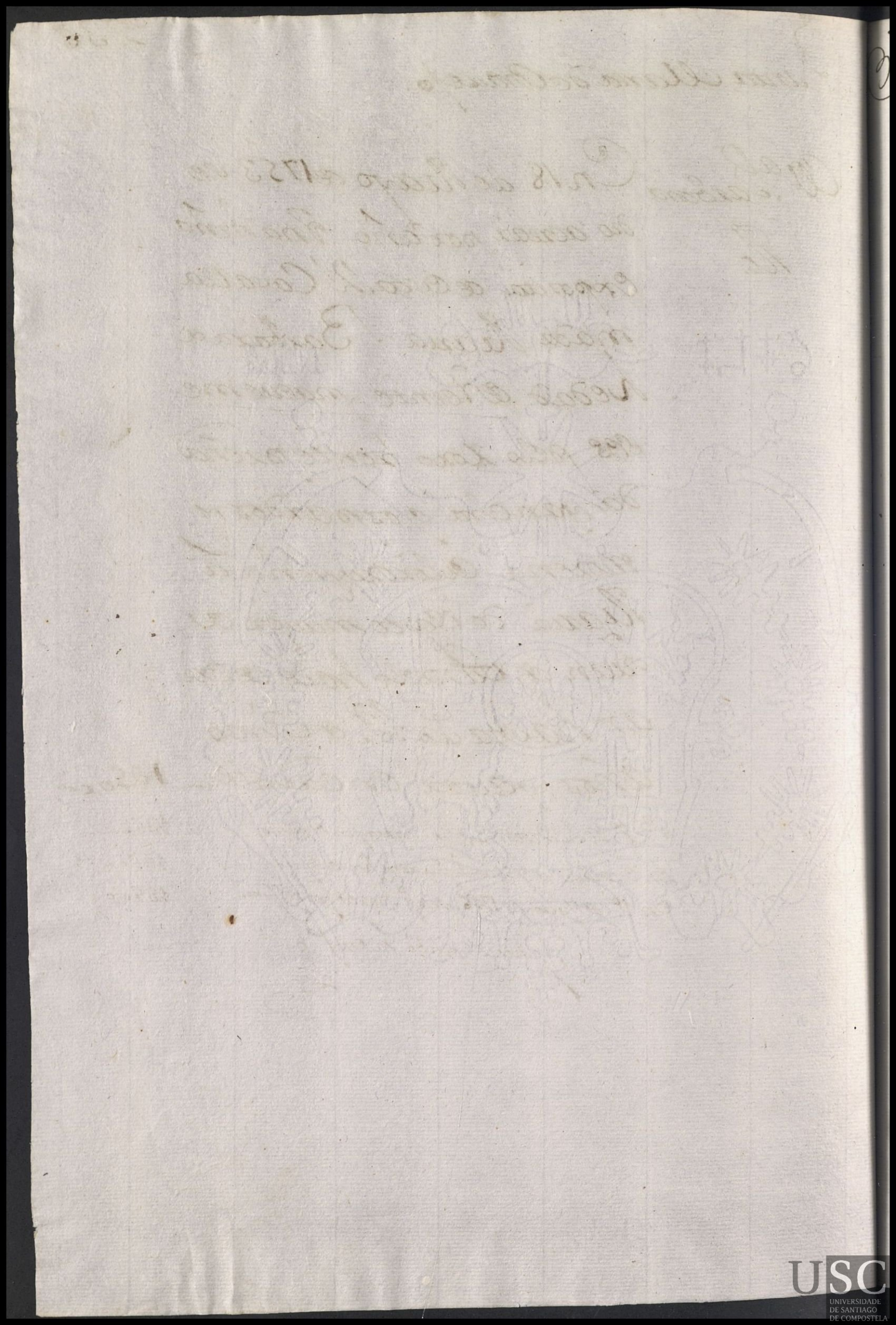

Ta Marina de Suzira

Clem.te / Cu.

En 18 de Mayo de 1753 se dió á
criar por año un niño exposito
de esta R.l Casa llamado Clem.te
de hed. de veinte y seis meses Ca
ra abultada nariz roma ojos azu
les pelo rojo á Bernarda Be
lloso muger de Juan fern.ez ha
le de criar hasta la hedad de cin
co años y hauer en cada uno — 1d500 m.rs

En 5 de Julio de 1754 se le p.o hasta fin de Junio — 1d632

En 13 de Julio de 1755. se le p.o hasta fin de Junio — 1d500

En 10 de Julio de 1756. se le p.o hasta fin de Junio — 1d500

fenecio y llebó el exp.to

Sta Marina de Lucira

Andres Franco

Cu.

En 18 de Mayo de 1753 se dio á cri
ar por año un niño exposito lla
mado Andres Franco de hedad
de veinte y seis meses pelo rojo
frente ancha ojos negros vis
ta atrauesada nariz hundido
y Cara larga á Juana de Ca
nicoba muger de Bernardo Rez
vecinos de dha fra hale de criar
hasta la hed de cinco años y
há de auer en cada uno —— " 18500 mrs

En 5 de Julio de 1754 se le pp hasta fin de Junio -- " 18632

En 13 de Julio de 1755. se le pp hasta fin de Junio -- " 18500

En 10 de Julio de 1756. se le pp hasta fin de Junio -- " 18500

fenecio y llebó el expto

N.º P.

# S.º Pedro de Santa Comba

Anbrossio Cu

En 18 de Mayo de 1753 se dio a criar por año un niño exposito de esta R.l Casa llamado Anbrosio hedad tr.a y un meses. pelo roxo, Cara rredondo ojos pardos frente espaciosa a M.a Ant.a de Villas muger de Ph.e Guillen vez.os de dha tr.a hale de criar hasta la hed de cinco a.s y auer en cada uno — 1500 mr.s

En 3 de Julio de 1754 se le p.o hasta fin de Junio — 18632

En 2 de Julio de 1755. se le p.o hasta fin de Junio — 18500

En 2 de Julio de 1756 se le p.o p.r m.o año — 8750

fenecio y llebó el exp.to

Sr. Pedro de Sta. Comba

Domª. Ml.

En 18 de Mayo de 1753 se dio a criar por año a Dª Mariña de esta Rl. Casa llamada Domª. hed. tª. Un meses Cara redonda ojos pardos frte. espaciosa à Pasqua Gonzª. muger de Andres Calvo vezº. de dha. frª. hale de criar hasta la hed. de Cinco meses y haver en cada uno ——— 11 1500 mrs.

En 3 de Julio de 1754 se le pº. hasta fin de Junio ... 10632

En 2 de Julio de 1755. se le pº. hasta fin de Junio ..... 1500

En 2 de Julio de 1756. se le pº. pr. medio año ..... 0750

fenecio y llebó la exp.ta

USC
UNIVERSIDADE
DE SANTIAGO
DE COMPOSTELA

S.n Jorxe de Lereixo

Juan
Ll.

En 18 de Mayo de 1753 se dio
a criar por año vn niño expo
sito de esta R.l Casa llamado
Juan de he.d de tr.a y quatro me
ses Cara redonda ojos negros
frente espaciosa nariz afila
da â Fran.ca Somoza mug.r de
Jorxe de Nodar vez.o de dha
fr.a hale de criar hasta la ve.d
de Cinco años y hauer enca
da vno ——— 10500 m.s

Trajole muerto en 3 de Julio de 1754

En dho dia se le p.o - - - - - - - - - - - - 10644 m.s

Fenecio

USC
UNIVERSIDADE
DE SANTIAGO
DE COMPOSTELA

N



S. Jorge de Zereyxo

Anttonio
Cll

En 18 de Mayo de 1753 se dio
a criar por año un niño ex
posito de esta R.l Casa llama
do Ant.o de he.d de tr.a 6 y quatro
meses cara redonda nariz
aguda pelo castaño frente
ancha á Dom.a Borra
geira muger de Andres
Louzao hale de criar hasta
la he.d de cinco años y hace
auer en cada uno ——— 1050 0 m.s

En 3 de Julio de 1754 se le p.o hasta fin de Junio — 1063 2 -
En 7 de Julio de 1755. se le p.o hasta fin de Junio — 1050 0.
En 4 de Julio de 1756. se le p.o hasta m.o año — 0750

fenecio y llebó el exp.to

# S.n Juan de Santeles

Petronilla

En 18. de Mayo de 1753. se dio a criar por el año: vna niña exposita desta R.l Cassa; llamada Petronilla de hedad: de Dos años y m.o Cara abultada, nariz Roma pelo Castaño: ojos pardos: a Ysabel de Montoia muger de Juan Texo vecinos de dha fr.a han la de criar hasta la hed.d de Cinco años y hauer en cada vno 1500. mrs. ..... 1500

En 3 de Julio de 1754 se le p.o hasta fin de Junio .. 1632.

En 4 de Julio de 1755 se le p.o hasta fin de Junio .... 1500

En 4 de Julio de 1756 se le p.o p.r medio año .... 750.

fenecio y llebó la exp.ta

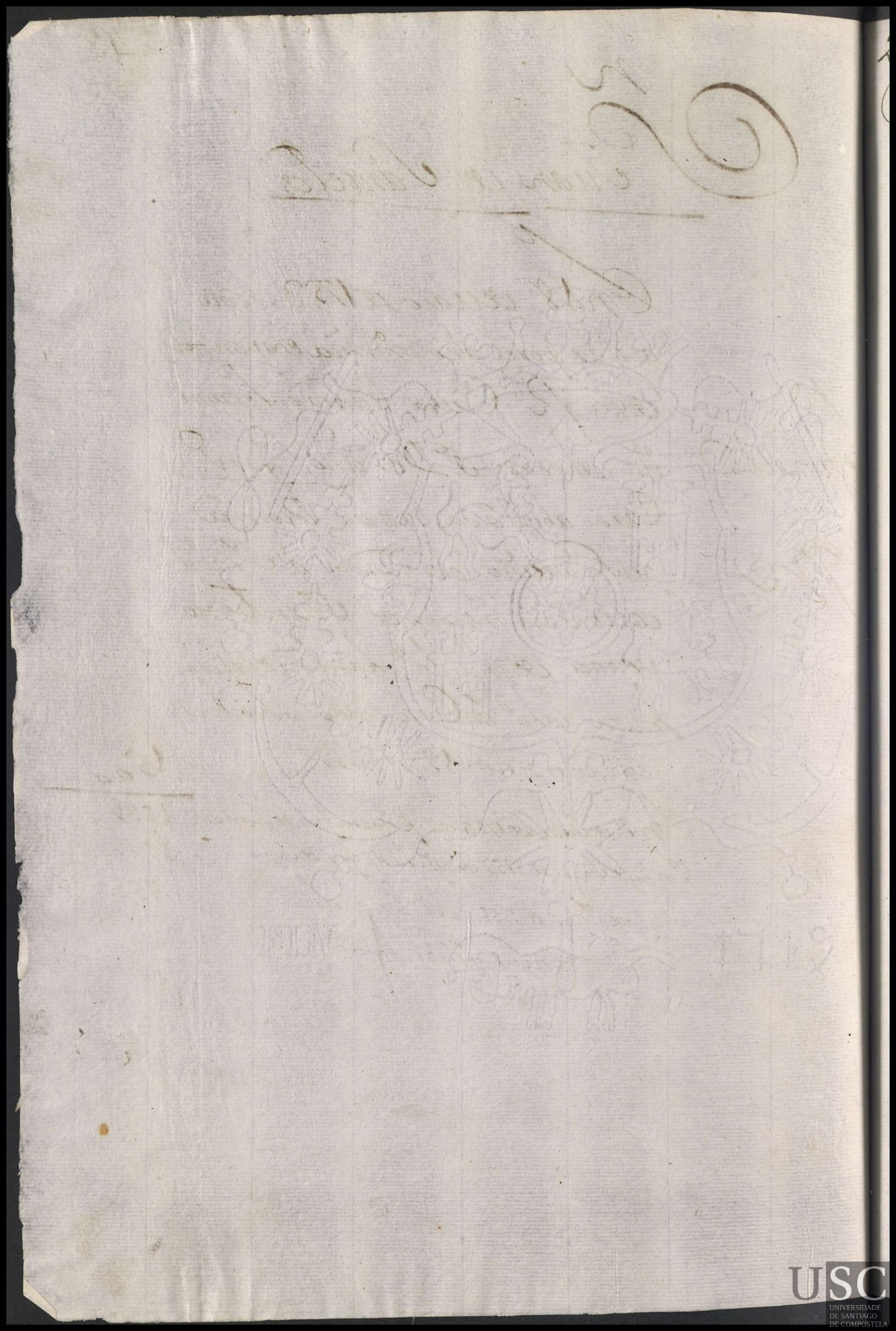

Santa Baya Doza.

Ygn.º
cu

En 18 de Mayo de 1753 se dio a criar por año un niño expo sito de esta R.l Casa llamado Ygn.º de hed. de veinte y siete me ses cara redonda nariz larga ya guda pelo Castaño ojos pardos â Zecilia de la Ygl.a muger de Ju.º de Castro vecin.os de dha fr.a hale de criar hasta la hed. de cinco años y auer en cada uno — 1d500

En 2 de Julio de 1754 se le p.º hasta fin de Junio — 1d632

En 3 de Julio de 1755. se le p.º hasta fin de Junio — 1d500

En 3 de Julio de 1756. se le p.º hasta fin de Junio — 1d500

fenecio y llebó el exp.to

Sta Baya Doza

Clemte

Cll.

En 18 de Mayo de 1753 se dio
a criar por año a vn niño de
esta Rl casa llamado
Clemte hd de veinte y siete
meses. Cara menuda nariz
roma ojos azules pelo cres
po a Maria de Zamar mu
gr de Domo Rez vezos de
dha fra hale de criar has
ta la hd de cinco años y
ha de auer en cada vno — 1050 0 mrs

Este niño trajo lo muerto en 17 de Agosto de
1753 —

En 4 de Julio de 1754 se le pso — — — — — — — — — — — — 0364

fenecio

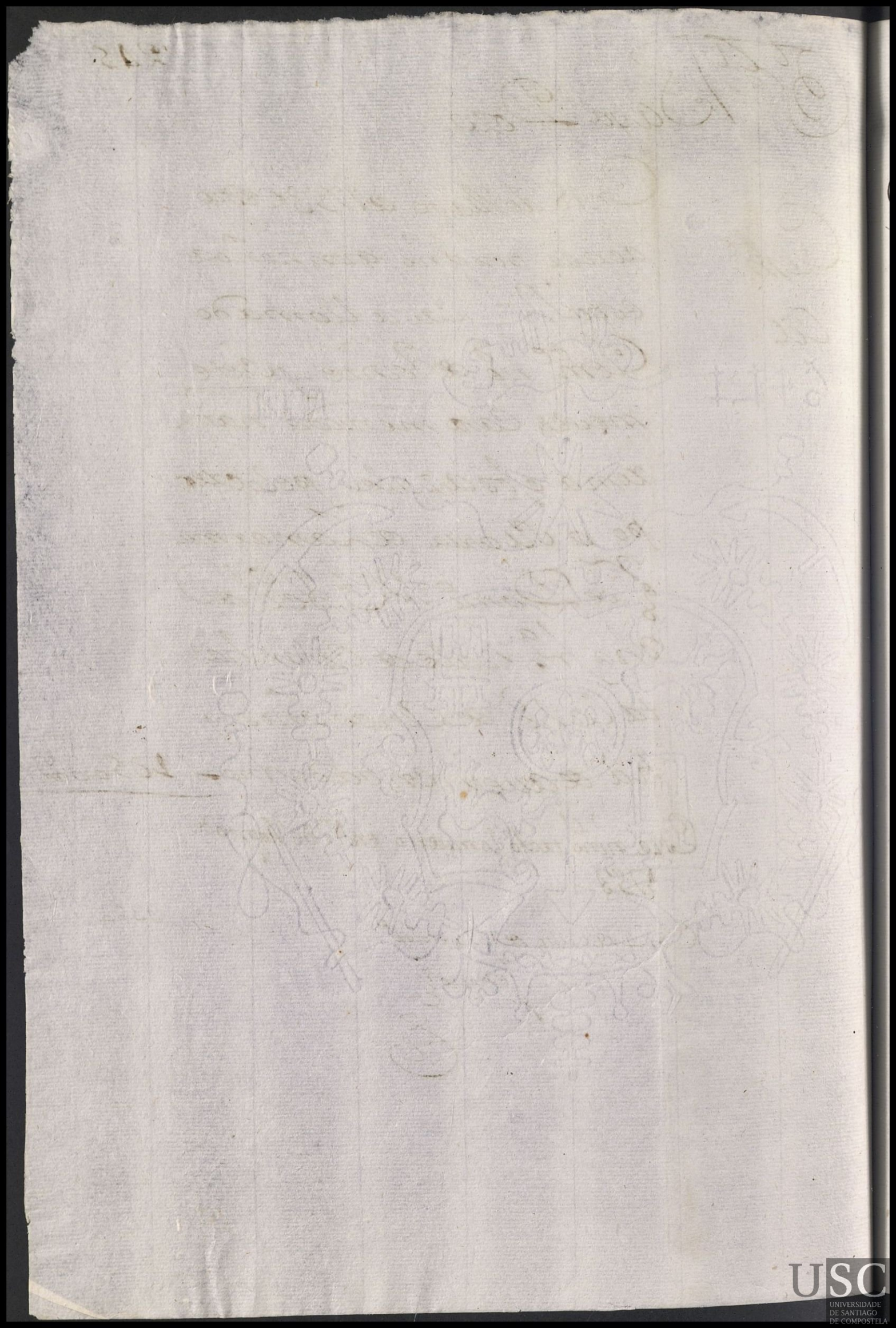

Santa Mª de Barbeyros

Ana M.

En 18 de Mayo de 1753 se dió a criar por año una niña exposito llamado de esta digo Ana su hed. treinta y tres meses y medio cara redonda y morena ojos negros. pelo castaño á Dorotea Rey muger de Blas Varela vecinos de dha frª hale de criar hasta la hed. de cinco años y auer en cada uno 1d500 mrs ——— 1d500 mrs

En 7. de Julio de 1754 se le p. hasta fin de Junio ... 10632.

En 14 de Julio de 1755. se le p. hasta fin de Junio ..... 1d500

En 4 de Julio de 1756. se le p. hasta fin de Junio ..... 1d750

fenecio y llebó la expta

Santa Maria de Barueyros

Fran.ca Ant.a

Ell.

En 18 de Mayo de 1753 se dio á cri
ar por año vna niña exposita de
esta R.l Casa llamada fran.ca An
t.a de hed. de tr.a y tres meses y me
dio, Cara menuda nariz afila
do ojos pardos frente espaciosa
á M.a de Vz.al muger de Simon
Gr.a Vez.os de dha fr.a hale de
criar hasta la hed. de cinco
años y hauer en cada vno — 10500 mrs

En 7 de Julio de 1754 se le p.o hasta fin de Junio - - - " 10632

En 14 de Julio de 1755. se le p.o hasta fin de Junio - - - - " 10500

En 4 de Julio de 1756. se le p.o p.r medio año - - - - " 8750

Fenecio y llebó la exp.da

Santa Mª de Barueiros

Bento Antº

Ab.

En 18 de Mayo de 1753 se dio a criar por año vno niño exposito de esta Rl. Casa llamado Benito antº de hed de dos años Cara redonda Cara dogo nariz nacha pelo Castaño a Mª farta muger de Antonio de Carro vezos de dha frª hale de criar hasta la hed de cinco años y ha de hauer en cada vno — 10500 mrs

En 7 de Julio de 1754 se le pº hasta fin de Junio — 10632

murio en 29 de Henº de 1755 y se enterro en la Parroquial de Sn Julian de Poulo segn Carta de Dn Bernardo de Villa, Cura de ella q avisa q el exposito no se pudo conduzir a esta Rl Casa por el mal olfato de las viruelas de q murio

En 14 de Julio de 1755. se le pº — 8996.

fenecio

San Andres de Illobre

Mig.l

Mt.

En 18 de Mayo de 1753 se dio
a criar por año un niño exposito
[illegible] Casa llamado Mig.l
de hed de veinte y nueve mes Cara
redonda pelo rojo ojos castaños
nariz afilada â Jph.a de Mon
tes muger de Dom.o Lourenço
vez.os de dha fr.a hale de criar hasta
la hed de cinco años y hauer
en cada uno ——— 1d500 mrs

En 4 de Julio de 1754 se le p.o hasta fin de Junio - - 1d632
En 3 de Julio de 1755. se le p.o hasta fin de Junio - - - - 1d500
En 4 de Julio de 1756 se le p.o hasta fin de Junio - - - 1d500

fenecio y llebó el exp.to

San Pedro de Orazo.

Francisco M. Fernando

En 18 de Mayo de 1753 se dio á cri
ar por año un niño exposito de esta
R.l casa llamado Fern.do de hed. de tr.a
y quatro meses y m.o cara abulta
da frente espaciosa ojos pardos
pelo roxo de Isauel Duran
muger de Pedro de Fiadans. vez.os
de dha fr.a hale de criar hasta la ve
dad de cinco años y hauer en ca
da uno ——— 1d500 m.s

En 3 de Julio de 1754 se le p.o hasta fin de Junio — " 10632
En 5 de Julio de 1755. se le p.o hasta fin de Junio — " 10500
En 4 de Julio de 1756. se le p.o por m.o año — " d750

Fenecio y llebó el exp.to

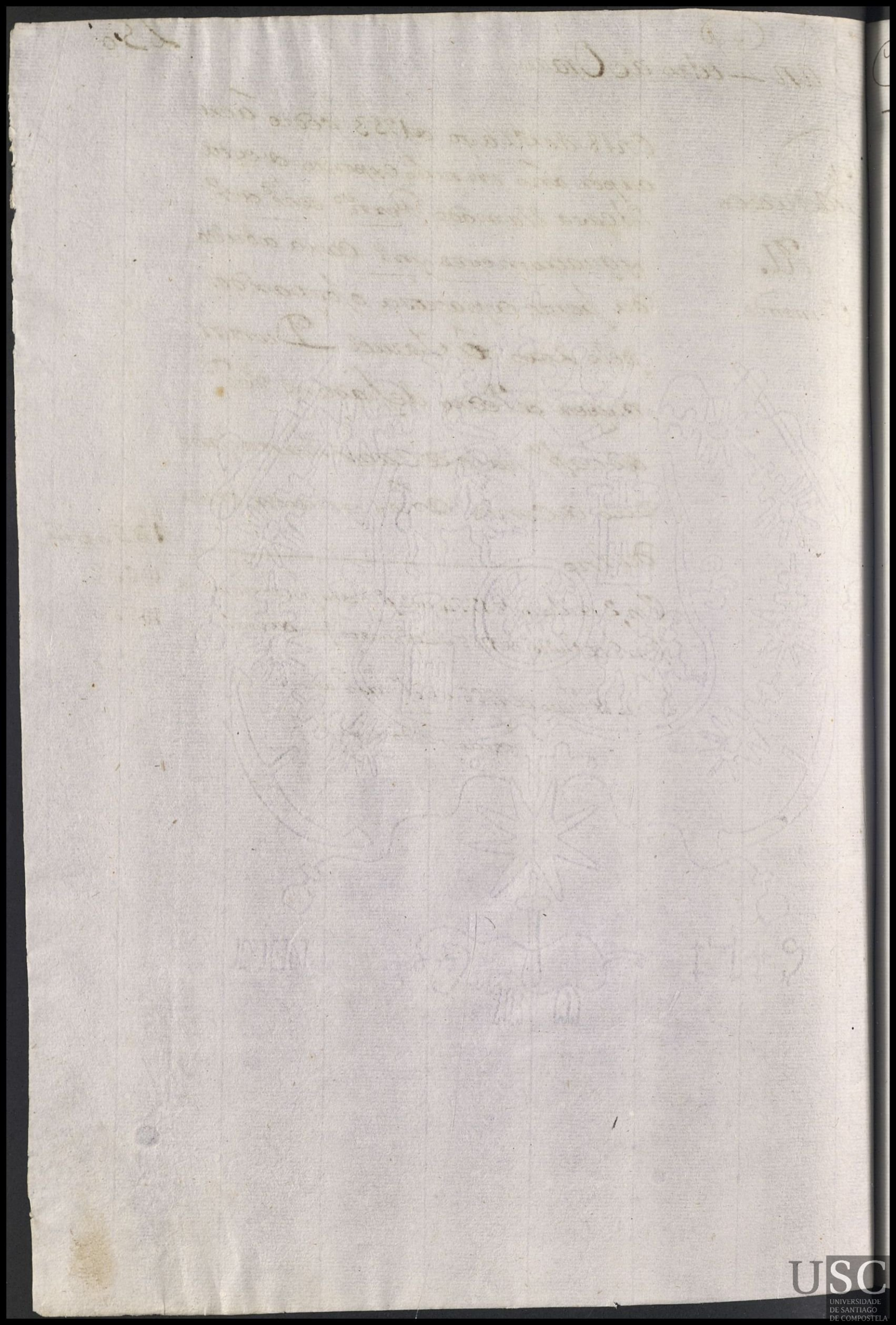

San Pedro de Orazo

Isauel

Ell

En 18 de Mayo de 1753 se dio a
criar por año Mezina exposita
llamada Isauel: de hed. de tra. y
quatro meses y medio. Cara redon
da ojos negros pelo castaño a Do
mia. de Villa susan muger de Ber
nardo Pereiras vezos. de dha fra.
hale de criar hasta la hed. de
cinco años y hauer en cada uno — 10500 mrs.

En 7 de Julio de 1754 se le po. hasta fin de Junio — 10632 —

En 5 de Julio de 1755. se le po. hasta fin de Junio — — — 10500

En 5 de Julio de 1756 se le po. pr. medio año — — — — 0750

Fenecio y llebó la expta.

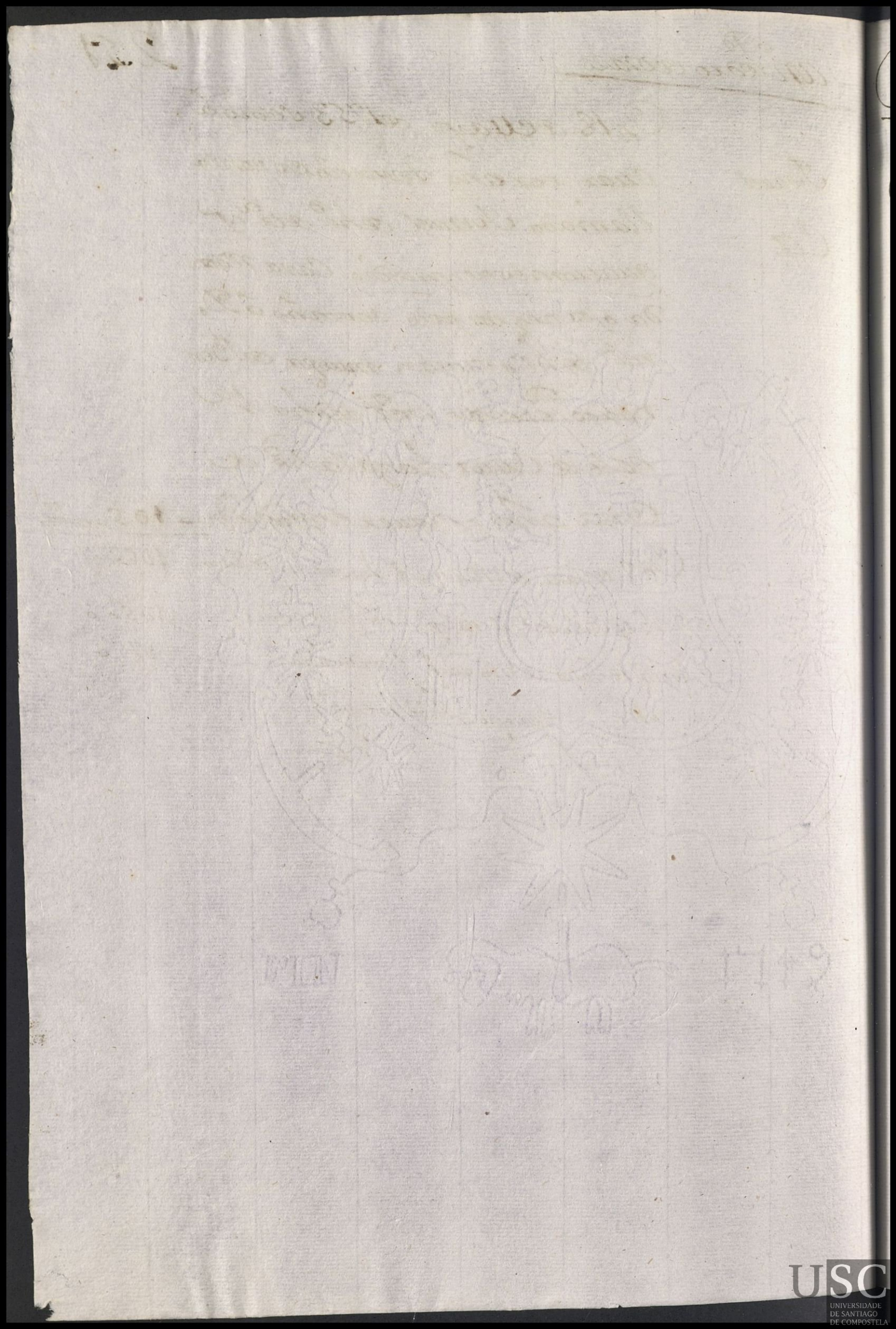

San Pedro de Orazo

Pedro M.

En 18 de Mayo de 1753 se dio á criar por año un niño expon to de esta Real Casa llamado Pedro hed tra y quatro meses y me dio. Cara abultado frente espaciosa ojos pardos pelo roxo á Marta de Castro mugr de Lucas Pereira vezos de dha fra hale de criar hasta la hed de cinco a y ha uer en cada uno 18500 mrs — 18500

En 6 de Julio de 1754 se le po hasta fin de Junio — 18632

En 5 de Julio de 1755. se le po hasta fin de Junio — 18500

En 2 de Julio de 1756. se le po por medio año — 8750

fenecio y llebó el expto

Santa Mª de Paradela



Toribio
Ml

En 18 de Mayo de 1753 se dio
a criar por año un niño expo
sito llamado Toribio de hed.
de veinte y cinco meses. Cara
larga frente espaciosa pelo
Castaño y ojos negros á Franca
Clemente muger de Migl. Rebolo
vecinos de dha frª hale de criar
hasta la hedad de cinco as.
y hauer en cada uno —— 10500

En 2 de Julio de 1754 se le pº hasta fin de Junio -- 10632
En 2 de Julio de 1755 se le pº hasta fin de Junio --- 10500
En 4 de Julio de 1756 se le pº hasta fin de Junio — 10500

fenecio y llebó el expto

28 Sr. Bmo Ber de Foxans

254

Andres
Cu

En 18 de Mayo de 1753 se dio á cri
ar por año un niño exposito de esta
R.l Casa llamado Andres de hed
de Veinte y Cinco meses cara re
donda frente ancha ojos negros
pelo roxo á Maria do Souto mu
ger de Narciso de Barral han
le de criar hasta la hed de cinco a
y haver en cada uno ——— 10 500 mrs.

En 3 de Julio de 1754 se le p.o hasta fin de Junio ... 10632
En 2 de Julio de 1755 se le p.o hasta fin de Junio ... 10500
En 4 de Julio de 1756. se le p.o hasta fin de Junio ... 10500

Fenecio y llebó el exp.to

Sr. Bermo. de Foxans

Sn. Mn. de Liñayo



Mo.

Cu

En 18 de Mayo de 1753 se dio á criar por año un niño exposito de esta Real Casa llamado Juan de hedad de veinte y cinco meses cara abultada nariz aguda ojos blancos pelorrojo á Antª. Reybon muger de Juan Gallardo vecinos de dha frª. hale de criar hasta la hed. de cinco a. y hauer en cada uno — 1500

En 1º. de Julio de 1754 se le pº. hasta fin de Junio — 1632.

En 2 de Julio de 1755. se le pº. hasta fin de Junio — 1500

En 3 de Julio de 1756. se le pº. hasta fin de Junio — 1500

Fenecio y llebó el expto.

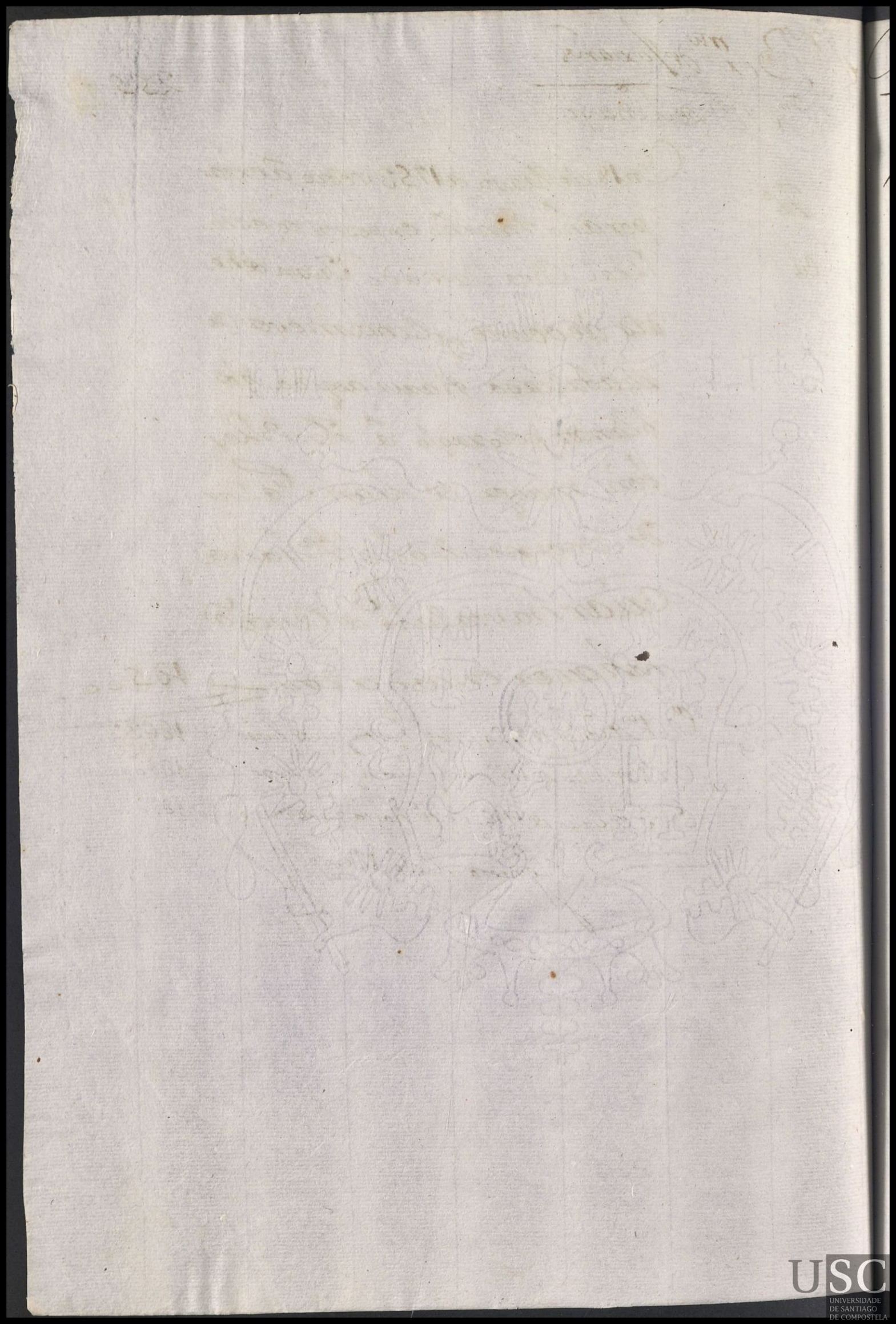

San Viz.te de Aro.

256

Mauricio M.

En 18 de Mayo de 1753 se dio á criar por año un niño exposito de esta R.l Casa llamado. Mauricio de hed de treinta y dos meses. Cara menuda ojos pardos pelo roxo nariz nacha á M.a Pais muger de Ju.o Pais vecinos de dha fr.a hale de criar hasta la hed de cinco años y auer en cada uno ——— 10500

En 1.o de Julio de 1754 se le p.o hasta fin de Junio - - - - " 10632 -

En 3 de Julio de 1755. se le p.o hasta fin de Junio - - - - - " 10500

En 4 de Julio de 1756 se le p.o hasta fin de Junio 1500 m.s y se le dá medio año mas p.r estar alg.o tullido - " 10500

Fenecio y llebó el exp.to

San Mn de Broño



Rita.
M.

En 18 de Mayo de 1753 se dio á cri
ar por año un niño expositto de
esta Rl Casa llamada Rita
de hed de tra y un meses cara
redonda y abultada ojos pardos
á Anta de Lens muger de Jo-
aquin de Rial vecino de dha
fra hale de criar hasta la hed
de cinco años y hauer en ca
da uno ——————————— 10500.

En 3 de Julio de 1754 se le pº hasta fin de Junio - 10632 -

Trajola muerta en 8 de Diziembre de 1754

En 5 de Julio de 1755 se le pº - - - - - - - - 3780.

Fenecio

San Mn de Rioboo



Ma Rosa
M.

En 18 de Mayo de 1753 se dio
â criar por año vn niña exposita
de esta Rl casa llamada Ma Ro
sa de hed de veinte y cinco me
ses mal criada cara menuda ojos
pardos pelo roxo â Micaela de Sn
Mn muger de Domo Perez de
cinos de dha fra han le de criar
hasta la hed de cinco años y a
uer en cada vno ——— 10500 mrs

Trajole muerta en 7 de Julio de 54

En 5 de Julio de 1754 se le pa - - - - - - - 0200 mrs

fenecio

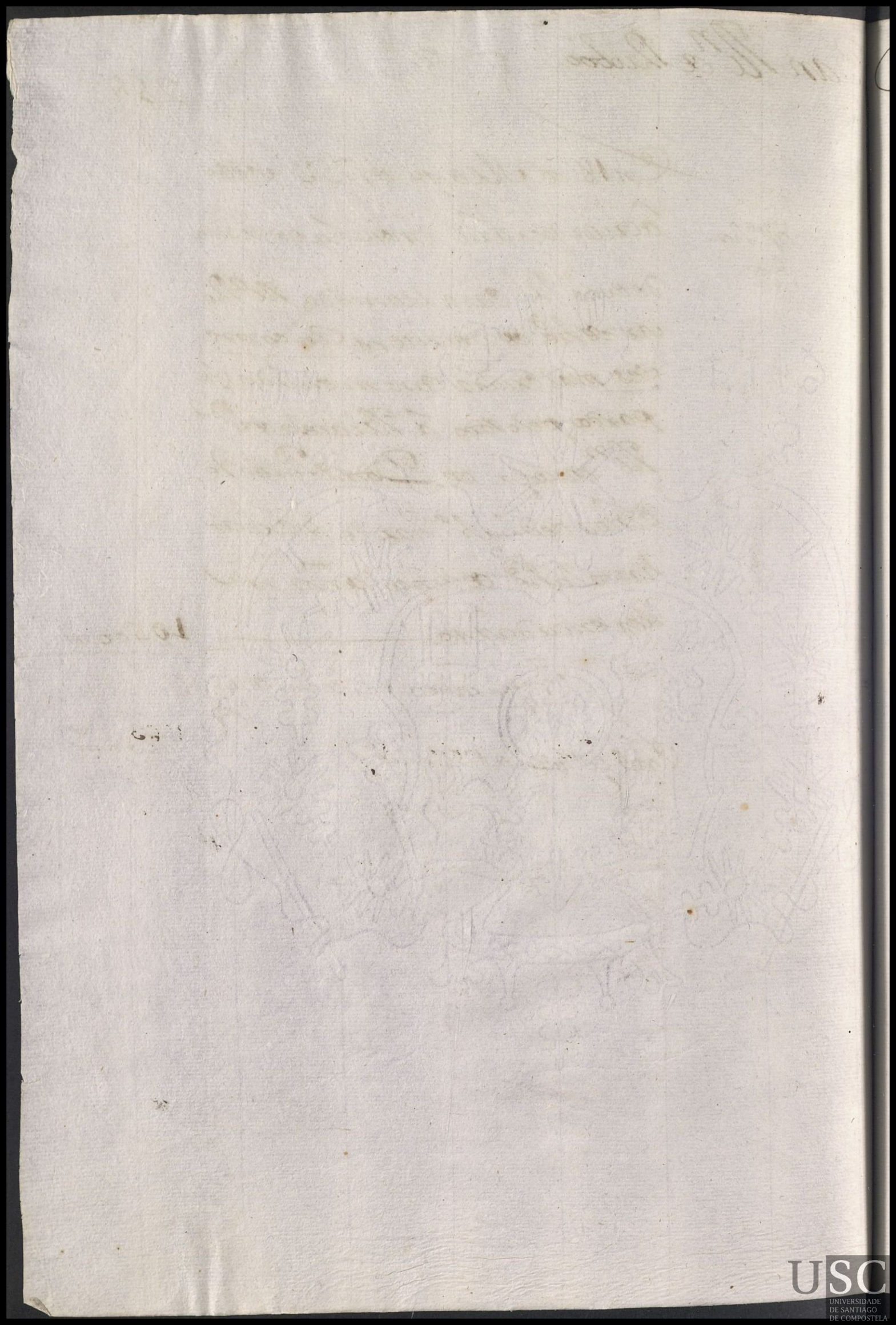

San Jorge de Bea



Ther.ª
Rl

En 18 de Mayo de 1753 se dio a
criar por año un niño exposito de
esta R.l casa llamado There
sa de he.d de dos años cara re
donda y morena ojos negros na
riz larga hale de criar hasta
la he.d de cinco a.s y hauer en
cada uno a Theresa de matalo
bos muger de Juan Carballo ve
z.os de dha fr.a hale de criar con el
sal.o de 5. — 10500 m.s

En 6 de Julio de 1754 se le p.o hasta fin de Junio ... 10632
En 6 de Julio de 1755. se le p.o hasta fin de Junio ... 10500
En 4 de Julio de 1756. se le p.o hasta fin de Junio ... 10500

fenecio y llebó la exp.ta

Santa Maria de Rubin

260

Paula

Ni

En 18 de Mayo de 1753 se dio a criar por año un niño expo sito de esta Real Casa llama da Paula de hed de treinta y tres meses. Cara abultada ojos negros nariz afilada pelo roxo á Andrea Gonz.s mug.r de Domi.o de Noboa vecinos de dha fr.a hale de criar hasta la hed de cinco años. y ha uer en cada uno — 10500 mrs

En 3 de Julio de 1754 se le p.o hasta fin de Junio — 10632

En 3 de Julio de 1755. se le p.o hasta fin de Junio — 10500

En 6 de Julio de 1756. se le p.o p.r medio año — 00750

fenecio y llebó la exp.ta

Santa Ma de Rubin



Gabriela Ma.

En 18 de Mayo de 1753 se dio a criar por año un niño expo sito de esta Rl Casa llamada Gabriela de hed de tra y tres me ses cara abultada pelo roxo na riz aroma ojos pardos â Mar.na freire muger de Matheo de la Ygla vecinos de dha fra hale de criar hasta la hed de cinco años y auer en cada uno ——— 1d500 mrs

En 3 de Julio de 1754 se le po. hasta fin de Junio — 1d632.

En 2 de Julio de 1755. se le pagò hasta fin de Junio — 1d500

En 2 de Julio de 1756. se le po. hasta fin de Junio — 0d750

fenecio y llebò la exp.ta

Santa Cruz de Nuadulla

262

Ygnes. cu.

En diez y ocho de Mayo de 1753 se dio a criar por año una niña exposita de esta Real Casa llamada Ygnes. de hedad de dos años frente espaciosa ojos pardos nariz roma a D. Margarita Mouro mug.r de Andres fern.ez vecinos de dha fr.a hale de criar hasta la hed. de Cinco años y hauer en cada uno —— 1d500

En 8 de Julio de 1754. se le pagó hasta fin de Junio del mismo año - - - - - - - - - - - - 10632 -

Trajo la m.ta en 14 de febr.o de 1755 —

En 2 de Julio de 1755. se le p.o - - - - - - - - 0916.

fenecio

Sr. Andres Dosouto:

En 18 de Mayo de 1753 se dio á cri
ar por año un niño exposito de
esta R.l casa llamado Matheo
Mathº. Aparicio Aparicio de hedad de tr.a y un meses
y m.s Cara Redonda ojos pardos
M. frente expaciosa: á Angela fe
rrona muger de Manuel de
Monteagudo vez.o de dha fr.a han
lo de criar hasta la hedad de
Cinco años y haver en cada año 1d500

En 1º. de Julio de 1754 se le p.o hasta fin de Junio 1d632
En 1º. de Julio de 1755 se le p.o hasta fin de Junio 1d500
en 7 de Julio de 1756 se le p.o por m.o Año 0.750

Genecio y llebo el Expos.to

29.

# S.n Andres do Souto. 264.

Diego

M.

En 18. de Mayo de 1753. se dio a criar por el año un niño exposito desta R.l Casa llamado Diego de hedad de 3½. meses. Cara morena ojos negros; nariz rroma: à Cath.a R.ez mug.r de Ju.o Pichel vez.o de dha fr.a hanlo de criar hasta la hedad de Cinco a.s y haver en cada uno ..... 1500

En 1.o de Julio de 1754 se le p.o hasta fin de Junio — 10632

en 1.o de Julio de 1755. se le p.o hasta fin de Junio — 10500.

en 7 de Julio de 1756 se le p.o por medio Año .. 00750

Genecio y llebo el Exposito

S.n Felix de Buon 265

En 18. de Mayo de 1753.
se dio a criar por el año un niño
expositto de esta R.l Casa llamada
Antt.o de hedad de 34. meses y m.o
Cara morena nariz Roma
ojos negros á Theresa Vameiro
Muger de Fran.co de Lens vecinos
de dha fra. Lanlo de Criar hasta
la hedad de Cinco a.s y haver en cada uno 1500.
Traxolo muerto en 6 de 9.re de 53

Antt.o

M

En 3 de Julio de 1754 se le p.o — 688 m.s
fenecio

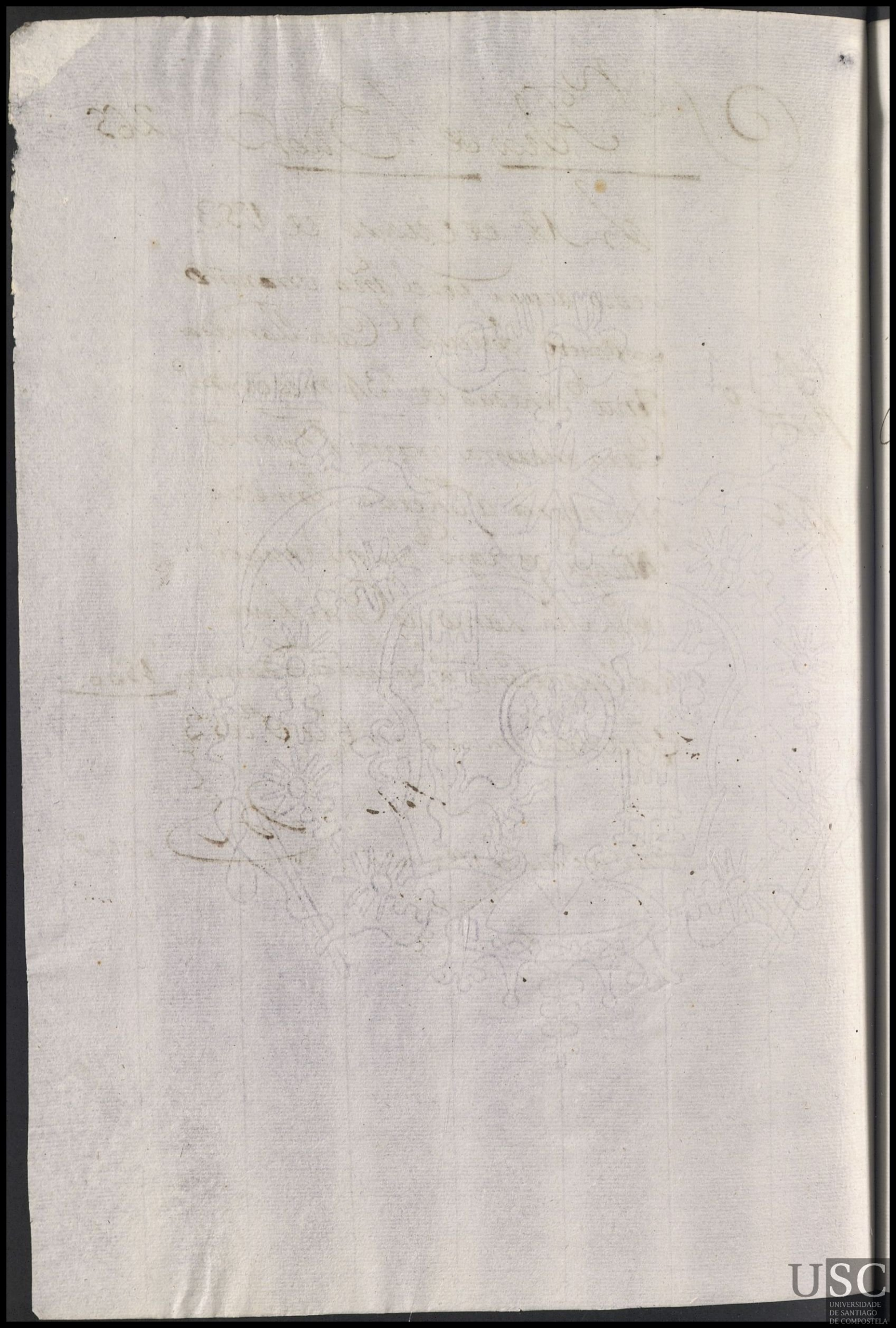

# Sn. Felix de Brion



En 18. de Mayo de 1753. se dio
a criar por el año un niño ex
posito desta Rl. Casa llamado
Fermin de hedad de 34. Meses y m.o
Cara abultada nariz Roma
ojos negros: a Dom.o Calbo muz.
de Ant.o Gr.a vecinos de dha fr.a
han lo de Criar hasta la hedad
de un año y haver en cada mes // 1500

Fermin 6

M

Traxo lo muerto en 10. de 9.re
de 1753.

En 3 de Julio de 1754 se le p.o - - - - - - - - - - 704 m.s

fenecio

Santa Mª de Teo



Andres Antº M.

En 18 de Mayo de 1753 se dio â criar por año a vn niño exposito de esta Rl Casa llamado Andres Antº hed tra Vn meses Caramenuda nariz roma y ojos negros â Maria Zerdeyra muger de Juº Gallego vecinos de dha fra hale de criar hasta la hed de cinco a. y hauer en cada vno ——— 1d500

En 3 de Julio de 1754 se le pº hasta fin de Junio - - - " 10632

En 3 de Julio de 1755. se le pº hasta fin de Junio - - - - - " 10500

Trajolo muerto en 5 de Julio de 1755

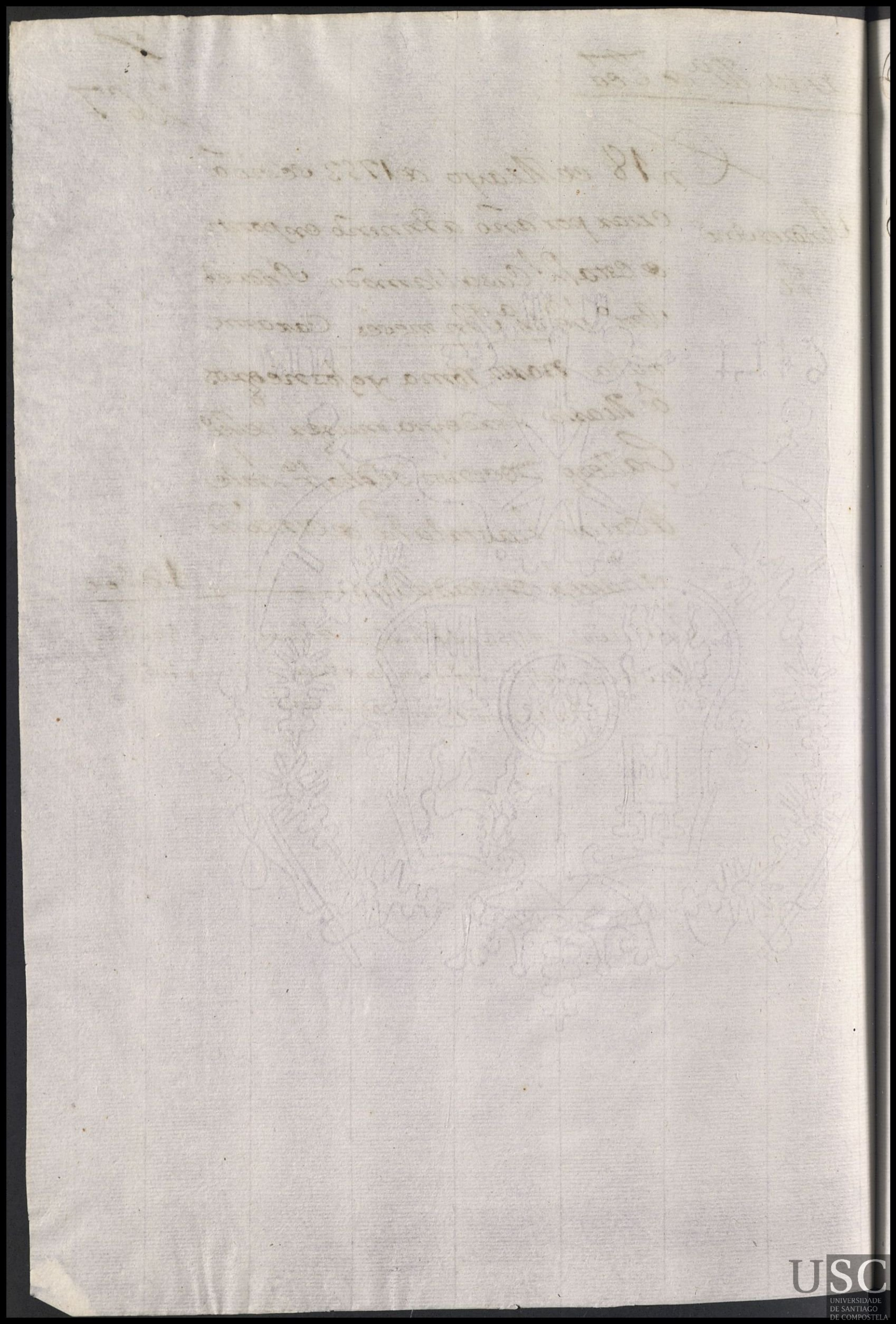

Santa Maria de Teo

268

Jph
M.

En 18 de Mayo de 1753 se dio
a criar por año un niño expos
to de esta R.l Casa llamado Jph.
de hed de tra y un meses. Cara blanca
nariz roma y pelo rojo a Ana
Orea Zepeda muger de Franco de
la Ygla vecs de dha fra hale de cri
ar hasta la hed de cinco años y
hauer en cada uno ——— 1d500

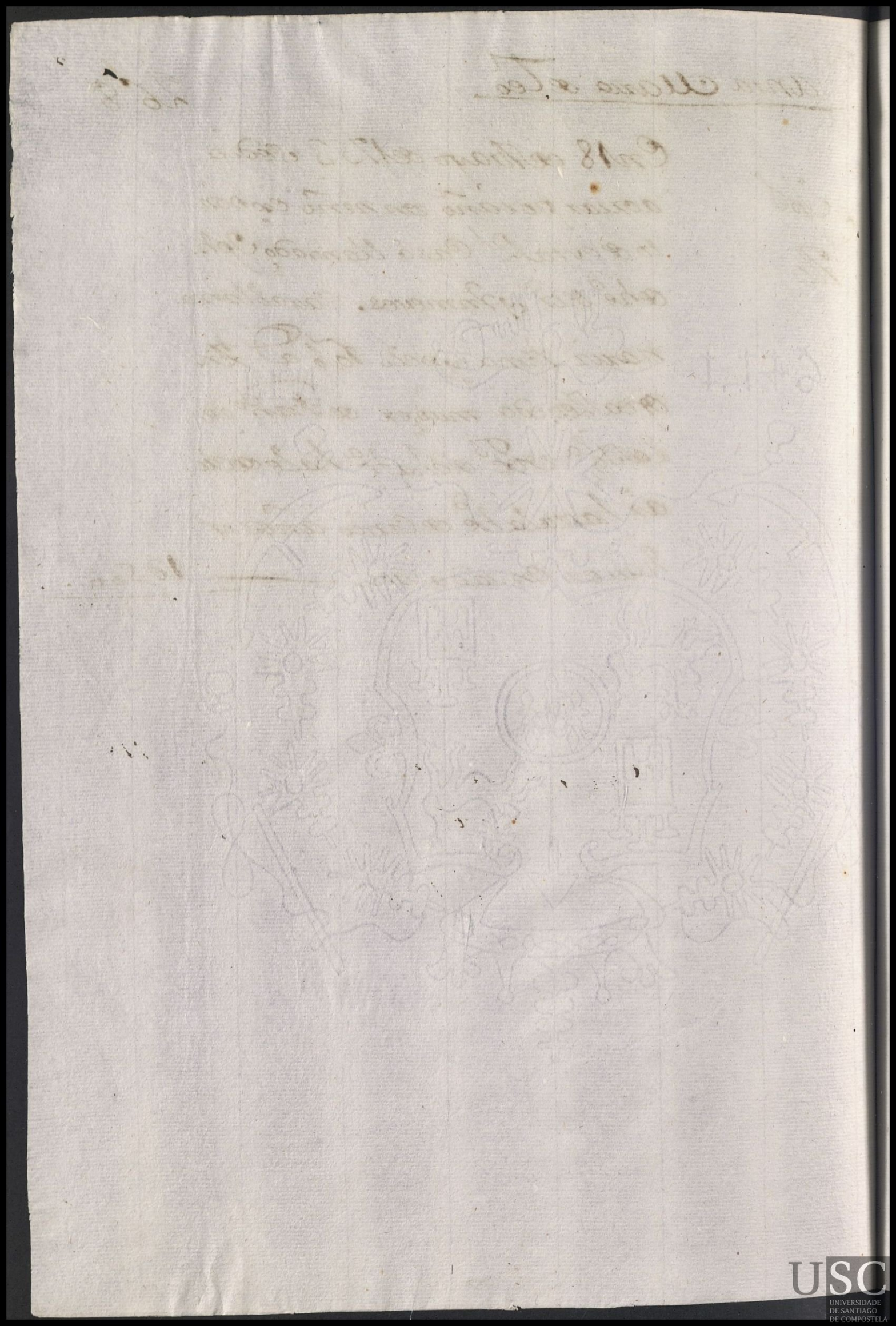

San Juste Real

Fran.co
Ll

En 18 de Mayo de 1753 se dio
cuia por año Jn niño exposito
de esta Ll Casa llamado Fran.co
de hed.a de esta y dos meses cara
q.e lleva nacio toma y sobre
nombre a Luisa de Flores muger
de Fran.co de Non vecinos de dha
fr.a hasta de cuia hasta la hed.a de
cinco años y hauia en cada año - 1050 mrs

Caso a cenenino muerto en 1.o de
Fen.o de 1754 - - -

San Vizente do Rial

Ant.ª cu

En 18 de Mayo de 1753 se dio a criar por año una niña de esta R.l Casa llamada Ant.ª de hed. de tr.ª y dos meses y medio, Cara abultada y redonda nariz Roma pelo roxo a Isabel nieto muger de Jph. fr.z vez.os de dha fr.ª hale de criar hasta la hed. de cinco años y hauer en cada uno mrs — 1d500

En 7 de Julio de 1754 se le p.º hasta fin de Junio — 1d632

En 3 de Julio de 1755. se le p.º hasta fin de Junio — 1d500

En 4 de Julio de 1756. se le p.º hasta fin de Junio — d750

fenecio y llebó la exp.da

# San Vizte do Rial

Bento M.

En 18 de Mayo de 1753 se dio á criar por año un niño expo sito de esta Rl Casa llamdo Bento de hed de tra y dos meses y mo Cara redonda nariz roma ojos y pelo negro á Ma fr muger de Antº Gra vezos de dha fra hale de criar has ta la hed de cinco as y hauer en cada uno ——— 1050 ms

En 4 de Julio de 1754 se le po hasta fin de Junio ,, 10632

En 4 de Julio de 1755 se le po hasta fin de Junio ... ,, 10500

En 4 de Julio de 1756 se le po por medio al ... ,, 0750

fenecio y llebó el exposito

# Santa Maria de Ons



Mª
Cu

En 18 de Mayo de 1753 se dio á criar por año un niño exposito de esta R.l Casa llamada Mª de hed de veinte y cinco meses. Cara redonda frente ancha nariz ancha á Juana Alegre muger de Fern.do de Ons vez.os de dha fr.a hale de criar hasta la hed de cinco años y hauer en cada uno ——— 1d500 m.s

En 3 de Julio de 1754. se le p.o hasta fin de Junio — 1d632 —
En 4 de Julio de 1755. se le p.o hasta fin de Junio — 1d500
En 3 de Julio de 1756. se le p.o hasta fin de Junio — 1d500

fenecio y llebó la exp.ta

# Santa Eulalia de Logrosa

Andrea eu

En 18 de Mayo de 1753 se dio
á criar por año una niña exposito
de esta Real Casa llamada An
drea de hed de treinta y dos me
ses cara abultada ojos gacios
frente ancha a Maria Rez
muger de Ramon de Insua
vezos de dha fra hale de criar has
ta la hed de cinco años y hauer
en cada uno ——— 12500

# Santa Eulalia de lo Grosa

Jph. Domº

En 18 de Mayo del 1753 se dio a criar por año un niño exposito de esta R.l Casa llamado Jph. Domº de hed de dos años cara abultada nariz roma ojos pardos frente espaciosa a Micaela Doutº muger de Joseph Domez vezos de dha fra hale de criar hasta la hed de cinco años y haber en cada uno ——— 1d500

# San Mig.l de Curantes

Fran.co M.

En 18 de Mayo de 1753 se dio a criar por año un niño exposito de esta Real Casa llamado fran.co de he.d de dos años. Cara abultada o los negros nariz agudo a M.a de Requeixo muger de Angel de obede vec.os de dha fr.a han le de criar hasta la he.d de cinco años y hauer en cada uno ——— 1d500 m.rs

En 3 de Julio de 1754 se le pagó hasta fin de Junio ——— 1d632

En 2 de Julio de 1755. se le p.o hasta fin de Junio ——— 1d500

En 2 de Julio de 1756. se le p.o hasta fin de Junio ——— 1d500

fenecio y llebó el exp.to

# Santa Maria de Herbon

Maria M.

En 18 de Mayo de 1753 se dió á criar por año vn niño exposito de esta R.l Casa llamado Maria de hed. de tra. y vn meses y medio. Cara redonda, ojos pardos nariz agudo pelo castaño á Ma. Liñares muger de Jacinto Gomez vez.os de dha fra. hale de criar hasta la hed. de cinco años y auer en cada vno ——— 1d500

En 4 de Julio de 1754 se le p.o hasta fin de Junio ---- 1d632

En 2 de Julio de 1755 se le p.o hasta fin de Junio ------ 1d500

En 3 de Julio de 1756. se le p.o por medio año ---- 0750

Fenecio y llebó la cop.a

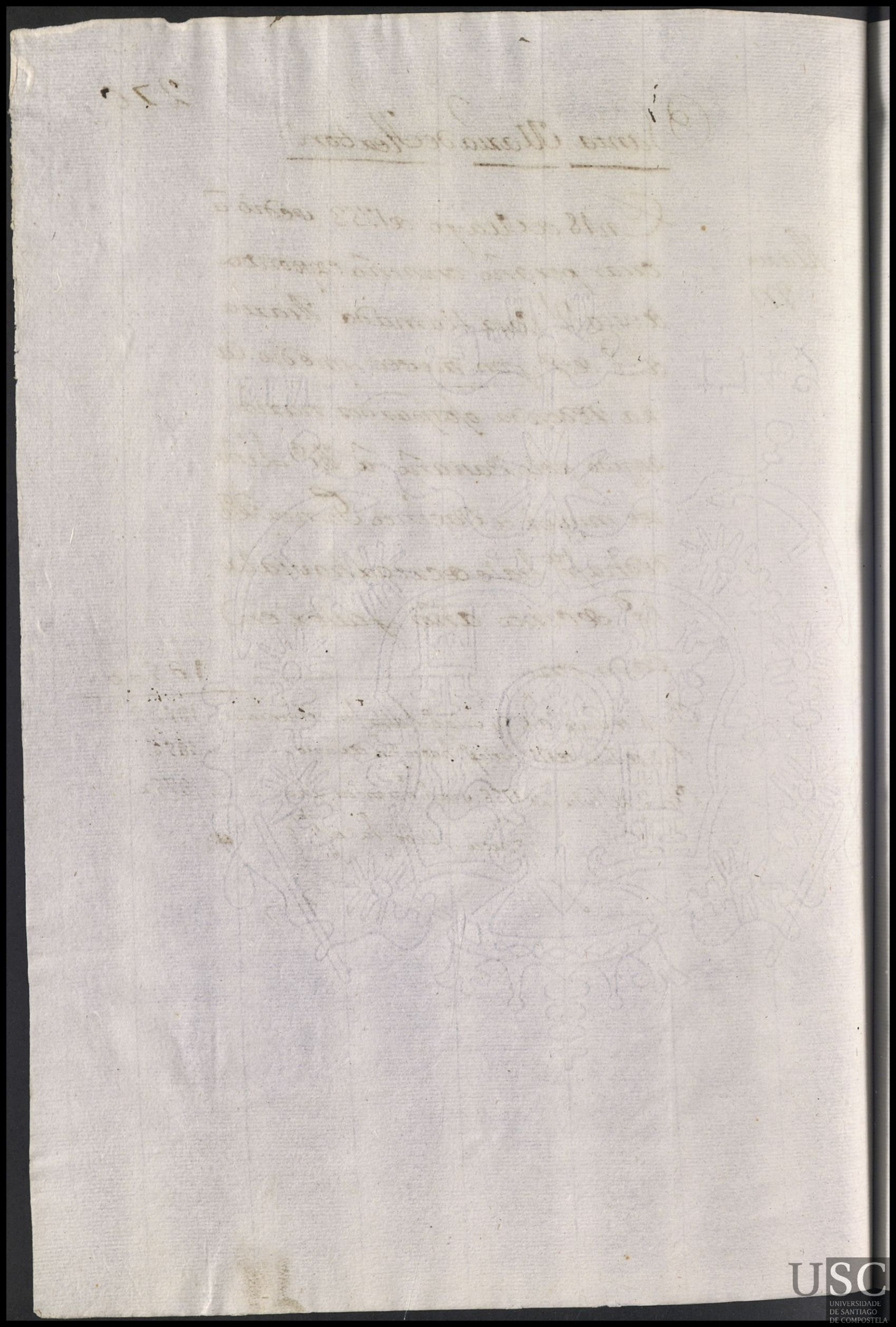

# Santa Mª de Herbon.

Mª Rosa
M.

En 18 de Mayo de 1753 se dio a criar por año vn niña exposito de esta Rl casa llamada Maria Rosa de hed de dos años y hauer digo. Cara menuda nariz pequeña ojos Castaños â Mª da fonte muger de Franco Beltron vezo de dha fra halo de criar hasta la hed de cinco años y hauer en cada vno ——— 18500

En 4 de Julio de 1754 se le pº hasta fin de Junio — 10632

En 2 de Julio de 1755. se le pº hasta fin de Junio — 10500

En 2 de Julio de 1756. se le pº hasta fin de Junio — 10500

fenecio y llebó la expta

# San Pedro de Vilanoba.

Estephania

M

En 18 de Mayo de 1753 se dio a criar por año una niña expo sita de esta R.l Casa llamada Estefania de hed de dos años. Cara redonda nariz nacha frente espaciosa ojos gacios a D. Rosa Lopez mug.r de Sebastian de Moure vecinos de dha fr.a hale de criar has ta la hed de cinco años y hauer en cada uno — 1850 mrs.

En 2 de Julio de 1754 se le pagó hasta fin de Junio 1632 mrs — 1632

En 3 de Julio de 1755 se le p.o hasta fin de Junio — 1850

En 5 de Julio de 1756 se le p.o — 1850

Fenecio y llebó la exp.ta

# Santa Marina de Agar



Pasq.l

En 18 de Mayo de 1753 se dio a criar por año un niño expo sito de esta R.l Casa llamado Pas qual de hed de dos años. Cara me nuda nariz roma ojos pardos á Angela de Villa Susan muger de Bartme Vazq.z vez.os de dha fr.a halo de criar hasta la hed de cinco años y hauer en cada uno ——— 1250 m.s

Murio en 25 de Hen.o de 1754

En 6 de Julio de 1754 se le p.o ——— 1000 $

Fenecio

Santa Maria de Agar. 280

Bern.do M.

En 18 de Mayo de 1753 se dio
á criar por año un niño de es
ta R.l Casa llamado Bern.do
de he.d de dos años cara Bonita
nariz roma y ojos azules á M.a
Noguera muger de Pedro de Rosa
vecinos de dha fr.a hale de criar
hasta la he.d de cinco años
y hauer en cada uno —— 1500 m.s

En 6 de Julio de 1754 se le p.o hasta fin de Junio — 1632 —
En 4 de Julio de 1755. se le p.o hasta fin de Junio — 1500
En 7 de Julio de 1756. se le p.o un año en t.o — 1500

fenecio y llebó el exp.do

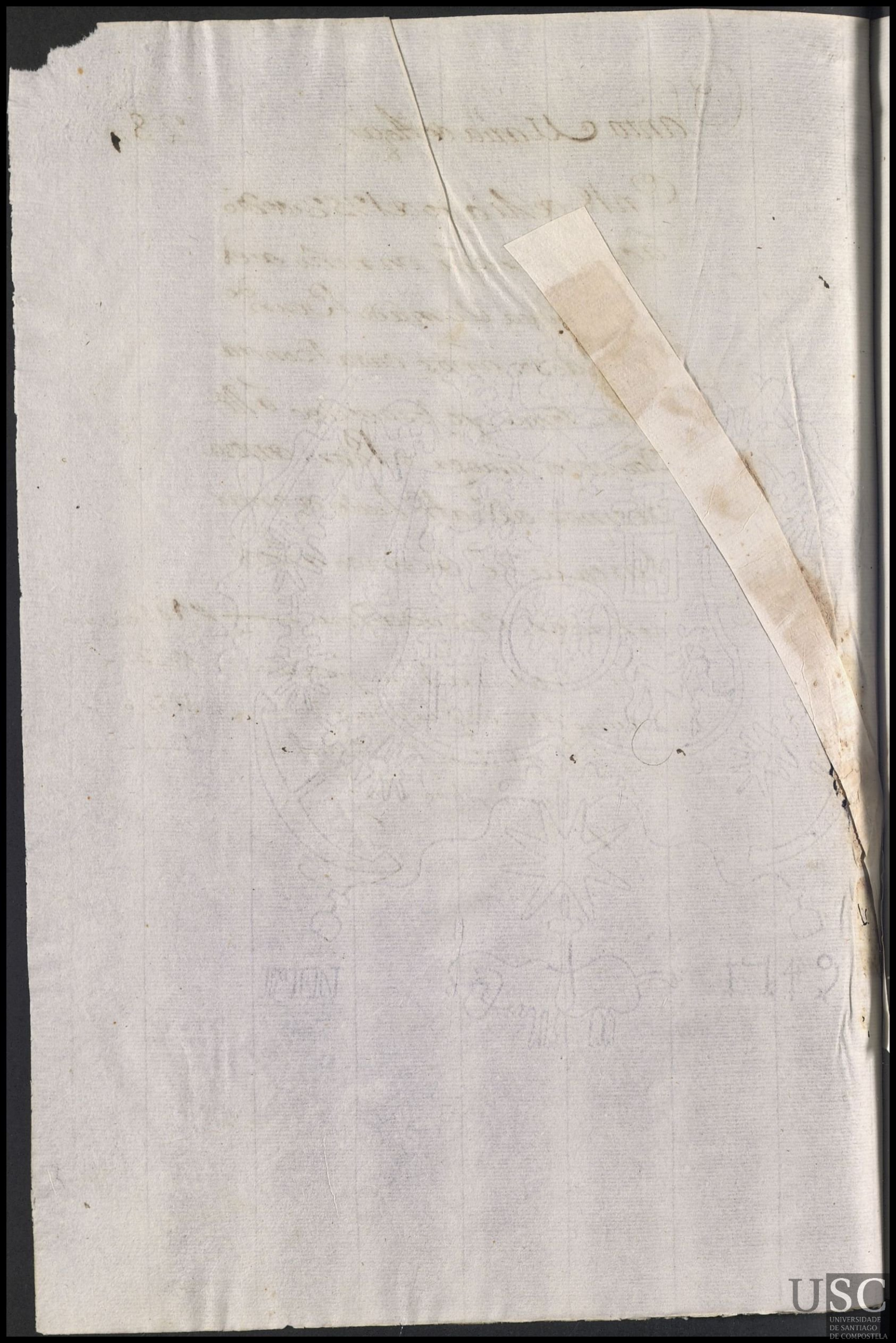

San Ri.n de Dornelas. 281

Isidro M.

En 18 de Mayo de 1753 se dio á criar por año un niño exposito de esta R.l Casa llamado Isidro de he.d de dos años. Cara abultada nariz aguilena ojos pardos á Domi.a Carolo muger de Jph Calueiro vecinos de dha fr.a halo de criar hasta la he.d de Cinco años y hauer encado uno — 1d500 mr.es

En 4 de Julio de 1754 se le p.o hasta fin de Junio — 1d632

En 8 de Julio de 1755. se le p.o hasta fin de Junio — 1d500

En 4 de Julio de 1756. se le p.o hasta fin de Junio — 1d500

fenecio y llebó el exp.to

Sn Lorenzo de Cussande.

282

Tha Ma. Ma.

En 18 de Mayo de 1753 se dio a cri
ar por año a vna niña llamada
Tha Ma. de hed de tra y vn meses y
medio cara redonda a los negros
frente espaciosa nariz afilado
a Agustina de Castro muger de
Juan Paz vezos de dha fra hale de
criar hasta la hed de cinco as y
hauer en cada vno ——— 10500

En 14 de Julio de 1754 se lep.o hasta fin de Junio — 10632

Trajo la muerta en 18 de Julio de 1754

En 18 de Julio se lep.o - - - - - - - - - 0080 mrs

fenecio

San Lorenzo de Ousande 283

Ma Manla

En 18 de Mayo de 1753 se dio a criar por año vn niña exposita de esta Rl casa llamda Ma Manuela de hed de tra y vn meses cara redonda ojos pardos nariz afilada de Mariana da Graña muger de Roque de Bales vezos de dha fra hala de criar hasta la hed de cinco años y hauer en cada vno — 1d500

Nota/ Esta niña la criaua Catalina Bandin vezna de la fra de San Lorzo de Seira y por ser solta se le previno la buelba a poder de la expresada en la partida de arriua para que la crie por si como pro de que no lo hazdo no se le pagara cosa alguna a lo adelante vt supra #

# Santa Maria de Cruzes.

Maria Bentura. M

En 18 de Mayo de 1753 se dio á criar por año una niña exposita de esta R.l Casa llamada Maria Bentura de hed. de veinte y nueve meses. Para redonda ojos pardos nariz larga y ojos pardos á Maria Douteiro muger de Jph Magariños vez.os de dha fr.a hale de criar hasta la hed. de cinco años y hauer en cada uno ——— 1d500

Esta niña la lleba para criarla sin paga alo adelante Maria freyre soltera vecina de la fr.a de san Julian de Requeixo y para que conste se anota=

31 285

# Santa Eulalia de Par de Marin

Bonifacio M.

En 18 de Mayo de 1753 se dio á criar por año vn niña exposita de esta R.l Casa llamada Bonifacio de hed. de treinta y tres meses. Cara abultada ojos pardos nariz larga y frente espaciosa á Ana filloy muger de Sant.o Pereyras vez.os de dha fr.a halo de criar hasta la hed. de cinco años y hauer en cada vno — 1d500 mrs.

En 2 de Julio de 1754 se le p.o hasta fin de Junio ... " 1d632 —
En 2 de Julio de 1755 se le p.o hasta fin de Junio ..... " 1d500
En 4 de Julio de 1756 se le p.o p.r medio año ..... " d750

Fenecio y llebó el exp.to

# Santa Maria de San Roman

Thª Mª
M.

En 18 de Mayo de 1753 se dio á cri
ar por año vna niña de esta Rl Casa lla
mada Therª Maria de hed. de dos años
y medio cara abultada frente espa
ciosa ojos pardos á Mª de la Igla mu
ger de Pedro Caneda vecinos de dha
frª hala de criar hasta la hed de cinco
años y hauer en cada vno ——— 1500. mrs

En 5 de Julio de 1754 se le pº hasta fin de Junio -- 1632-
En 5 de Julio de 1755. se le pº hasta fin de Junio - - - - 1500
En 7 de Julio de 1756. se le pº pr medio año ——— 750

Fenecio y llebó la expta

# San Thomé de Ancorados.

Theresa
Cll

En 18 de Mayo de 1753 se dió á cri
ar por año vna niña expósita de esta
Rl. Casa llamada Theresa de hed.
de tra. y quatro meses. Cara redonda
ojos negros nariz larga á Margarita
de Montoya Muger de Benito de Bas
cuas vecinos de dha fra. ha la de cri
ar hasta la hed. de cinco años y ha
uer en cada vno ——— 1d500 mrs

En 3 de Julio de 1754 se le pº. hasta fin de Junio - - " 1d632
En 3 de Julio de 1755. se le pº. hasta fin de Junio - - - - " 1d500

Nota

En dho dia 3 de Julio de 1755. esta niña Theresa la
tomó pa. criarla y educarla de su quenta de aquí
adelante Dn. Sebastian Domedel y Raya Theni.
de Visitador Genl. de la Rta. del Tavaco deste Rno.
la qual se le entregó con permiso del Sr. Admor.
Genl. desta Rl. Casa -

Vezerra

# San Pedro de Tiopans.

Alvta — En 18 de Mayo de 1753 se dio a criar por año vn niño exposita de esta Rl Casa llamada Alvta de hed de veinte y nueue meses y medio: Cara abultada nariz nacha ojos negros a Pasqua Alonso mugr de Franco Rez vecinos de dha fra hale de criar hasta la hed de cinco años y hauer en cada vno — 1d500

En 7 de Julio de 1754 se le po hasta fin de Junio - - - " 10632 -

En 3 de Julio de 1755. se le po hasta fin de Junio - - - - " 1d500

En 1o de Julio de 1756. se le po hasta fin de Junio - - - - " 1d500

fenecio y llebó la expta

N. P.

S. Pedro de Carcacia

Pasqua M.

En 18 de Mayo de 1753 se dio a criar por año una niña exposita de esta R.l Casa llamada Pasqua de hed. de veinte y cinco meses cara menuda nariz puntiagudo ojos negros a Zerefina de la fuente muger de Pedro da Orta vez.os de dha fr.a hala de criar hasta la hed. de cinco a.s y haver en cada uno — 1d500 m.s

En 3 de Julio de 1754 se le p.o hasta fin de Junio — 1d632

En 3 de Julio de 1755. se le p.o hasta fin de Junio — 1d500

En 2 de Julio de 1756 se le p.o hasta fin de Junio — 1d500

fenecio y llebó la exp.da

S.n Mamed de Suebos

En 18. de Maio de 1753. se dio a cri
ar por el año una niña exposita
desta R.l Cassa llam.da Margar.da
de hedad de tr.a y dos meses Cara abul-
tada; nariz rroma; ojos negros; a
Jph a Landeira muger de Jph de
Antelo vezinos de dha fr.a han la
de criar hasta la hedad de Cinco a.s
y haver en cada una ..... 1500. m.s

Margar.da

M

En 7 de Julio de 1754 se le p.o hasta fin de Junio 10632

Trajo m.ta a esta niña en 25 de
Diz.re de 1754

En 9 de Julio de 1755. se le p.o ..... 0868.

fenecio

# Santa Eulalia de Vigo

Maria M.

En 18 de Mayo de 1753 se dio á cri
ar por año una niña de esta R.l
Casa llamada M.a de hed. de vein
te y cinco meses. Cara redonda
nariz Roma ojos negros y fren
te ancha. á Isauel de Vigo
muger de Pedro Picon vez.os de
dha fr.a hala de criar hasta la
hed. de cinco años y hauer enca
da uno ..... 1500 mrs

En 4 de Julio de 1754 se le p.o hasta fin de Junio ... 18632
En 5 de Julio de 1755. se le p.o hasta fin de Junio ... 18500
En 7 de Julio de 1756. se le p.o hasta fin de Junio ... 18500

Fenecio y llebó la exp.ta

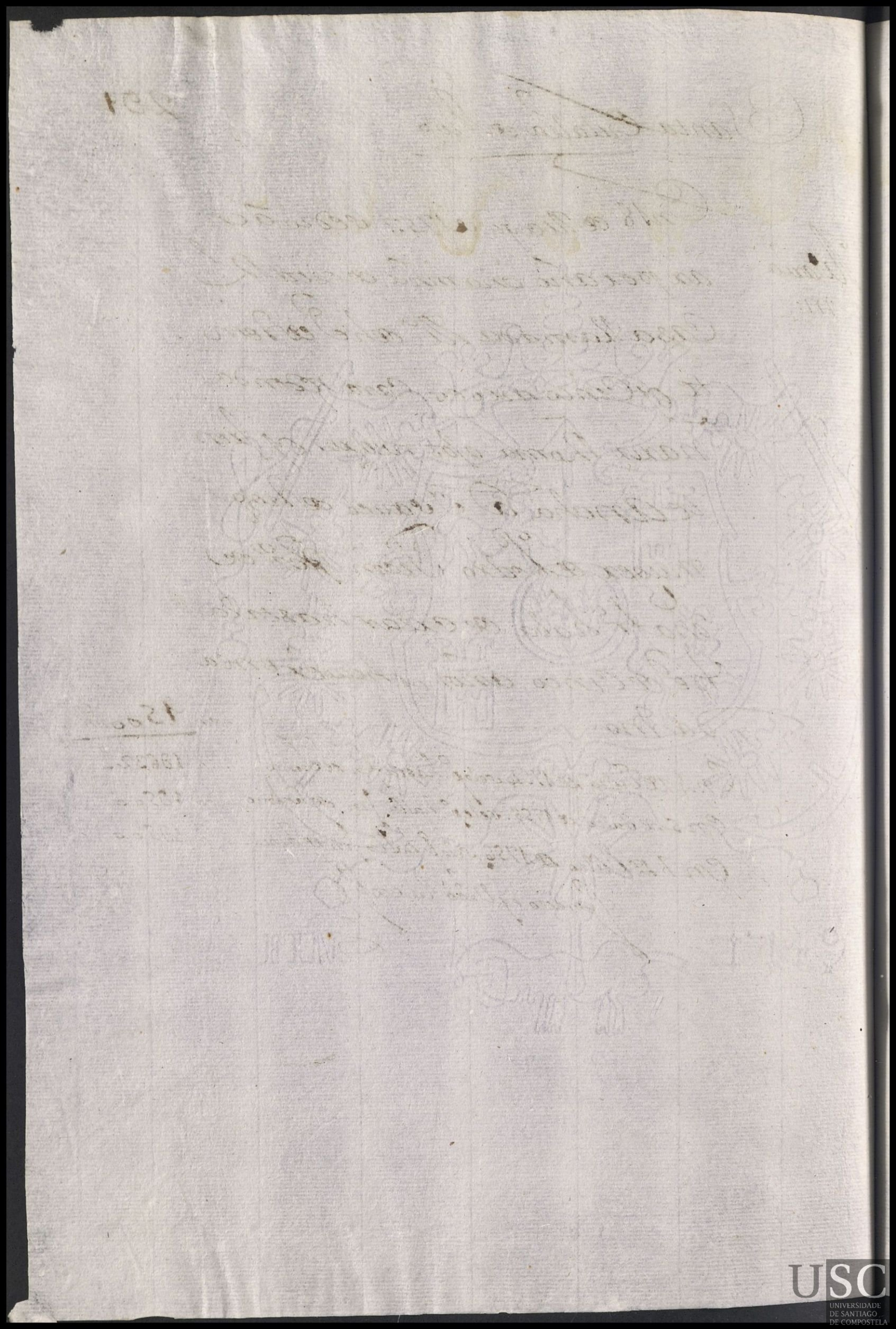

# San Andres de Trove.

Jpha Mi

En 18 de Mayo de 1753 se dio á criar por año vna niña expo sita de esta R.l Casa llamada Josepha de hed de veinte y ocho me ses, cara redonda ojos pardos na riz roma a Ana R.ez muger de Jph. Diaz vecinos de dha fr.a ha le de criar hasta la hed de cinco a.s y hauer en cada vno ..... 1500. mrs.

Traxola muerta en 10. de Febr.o de 1754.

En 4 de Julio de 1754 se le p.o hasta 10 febr.o ..... 1072.

fenecio

USC
UNIVERSIDADE
DE SANTIAGO
DE COMPOSTELA

N 7

S.n Julian de Bartabales

293

Geronimo

En 18 de Mayo de 1753 se dio á criar por año un niño exposito de esta R.l Casa llamado Geronimo de hed.d de Veinte y siete meses y m.o Cara bonita y redonda ojos blancos frente espaciosa á Maria Crespo muger de Pedro M.ez Vez.o de dha fr.a hale de criar hasta la hed.d de Cinco años y haber en cada uno ..... 1d500

32

294

# Santa Chrisptina de Fecha

Jph. M

En 18 de Mayo de 1753 se dio á criar por año un niño exposito de esta R.l Casa llamado Jph. de hed. de veinte y siete meses y medio. Cara redonda ó Jospardo nariz Roma pelo roxo á Jacinta do Casal muger de Rosendo fern.ez vecinos de dha fr.a hala de criar hasta la hed. de cinco años y hauer en cada uno ..... 10500 mrs.

En 7 de Julio de 1754 se le p.o hasta fin de Junio — 10632

En 3 de Julio de 1755. se le p.o hasta fin de Junio — 10500

En 4 de Julio de 1756. se le p.o hasta fin de Junio — 10500

fenecio y llebó el exp.to

# San Lorenzo de Pousada



Fran.co M.

En 18 de Mayo de 1753 se dio a criar por año un niño exposito de esta R.l Casa llamado Fran.co de he.d de veinte y seis meses cara redonda ojos pardos y nariz roma á Isauel Loureiro muger de Juan de Lareu vez.os de dha fr.a hale de criar hasta la he.d de cinco a.s Jauer en cada uno . . . . 10500

En 8 de Julio de 1754 se le pagó hasta fin de Junio . 10632

En 8 de Julio de 1755 se le p.o hasta fin de Junio . . . 10500

En 4 de Julio de 1756 se le p.o hasta fin de Junio . . . 10500

fenecio y llebó el exp.to

San Lorenzo de Pousada. 296

Geronima

M

En 18 de Mayo de 1753 se dio a criar por año vn niña expo sita de esta R.l Casa llam.da Ge ronima hed. 26 meses Cara Red.a ojos azules nariz Roma a Ant.a fr.a mug.r de Jph Perez vez.o de dha fr.a hale de criar hasta la hed. de cinco a.s y ha uer en cada vno - - - - - - - - 1D500

En 2 de Julio de 1754 se le p.o hasta fin de Junio - - " 1D632 -

En 3 de Julio de 1755. se le p.o hasta fin de Junio - - - " 1D500

En 3 de Julio de 1756. se le p.o hasta fin de Junio - " 1D500

Fenecio y llebo la exp.da

San Lorzo de Pousada 297

En 18 de Mayo de 1753 se dio
a criar por año un niño de esta
Manl. Antº M. Rl. Casa llamado Manl.
Antº de hed. de Vte. y seis meses
Cara menda. ojos pardos nariz
roma a Juana Loureda muger
de Domº Lopez vezos. de dha
fra. hala de criar hasta la hed.
de Cinco a. y hauer en cada
uno ..... 1500

En 1º de Julio de 1754 se le pº. hasta fin de Junio — 1632 mrs.
En 1º. de Julio de 1755. se le pº. hasta fin de Junio — 1500 mrs.
En 1º. de Julio de 1756. se le pº. hasta fin de Junio — 1500

fenecio y llebó el expto.

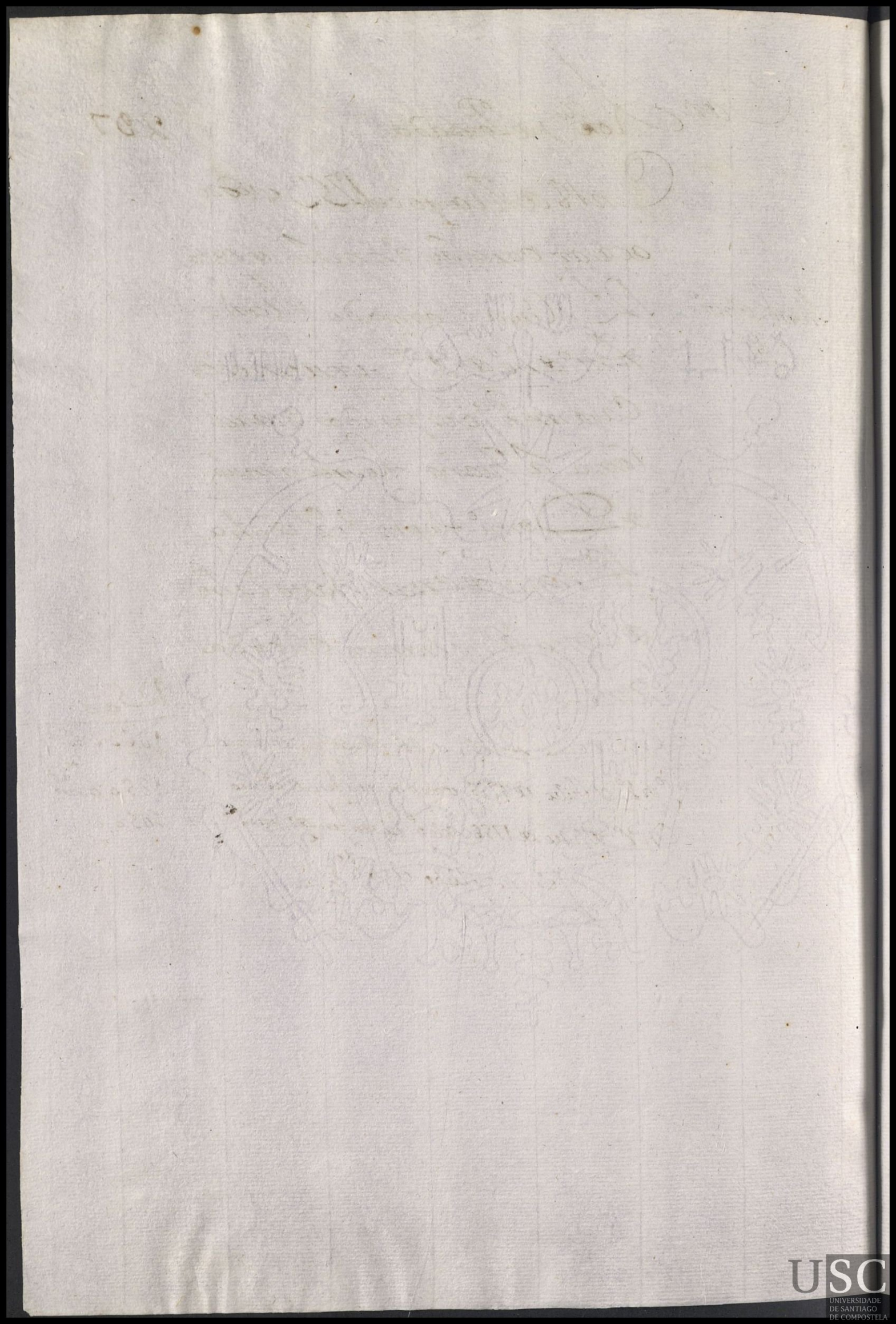

Santa Maria de Trijoa 298

Josepha

En 18 de Mayo de 1753 se dio
a criar por año una niña
llam.da Josepha de hed. de dos años
y medio Cara menuda ojos par
dos nariz punteaguda a M.a
Nieto mug.r de Lucas Pion de
z.nos de dha fr.a hala de criar has
ta la hed. de cinco a.s y ha
uer en cada uno ..... 150 o m.s

Traxo la muerta en 12. de
Nobiembre de 1753

En 6 de Julio de 1754 se le p.o ..... 0836.

fenecio

# San Vizte de Bama

Antº Ro

En 18 de Mayo de 1753 se dio a criar por año un niño exposito de esta Rl Casa llamado Antº de hed de veinte y cinco meses y medio Cara redonda nariz punte aguda y ojos pardos a Rosa fernez muger de Antº Rez vezos de dha fra hala de criar hasta la hed de cinco a y hauer en cada uno . . . . . 1 d 500.

En 1º de Julio de 1754 se le pº hasta fin de Junio . . 10632.
En 2 de Julio de 1755. se le pº hasta fin de Junio . . 10500
En 2 de Julio de 1756. se le pagó hasta fin de Junio . . 10500

fenecio y llebó el expte

Santa Eulalia de Lanas 300

En 18 de Mayo de 1753 se dió
a criar por año un niño exposito
Llamado de Ju.º Ant.º de hed. de
veinte y ocho meses cara re
donda ojos blancos nariz roma
a Ygnes de Ardions muger de Pe
dro de Vila coba vecinos de dha
fr.ª hale de criar hasta la hed. de cin
co años y hauer en ca uno..... 10500 mrs

Ju.º Ant.º

En 7 de Julio de 1754 se le p.º hasta fin de Junio -- " 10632
En 5 de Julio de 1755. se le p.º hasta fin de Junio --- " 10500
En 11 de Julio de 1756. se le p.º hasta fin de Junio -- " 10500

Fenecio y llebó el exp.to

USC
UNIVERSIDADE
DE SANTIAGO
DE COMPOSTELA

Santa Eulalia de Lanas

301

En 18 de Mayo de 1753 se dio
a criar por año una niña llama
da Ma Geronima de hed de vte y ocho
meses y mo Cara redonda y me
nuda ojos pardos nariz nacho de
Casilda de Castro muger de
Joseph Paramos vecinos de dha
fra hala de criar hasta la hed de
cinco años y hauer en cada uno
1d500 mrs ..... 1d500

Ma Ger.ma

En 7 de Julio de 1754 se le pº hasta fin de Junio -- " 10632
En 5 de Julio de 1755. se le pº hasta fin de Junio --- " 1d500
En 12 de Julio de 1756. se le pº hasta fin de Junio - 1d500

fenecio y llebó la expta

# San Thome de Sorribas

Fran.co M.

En 18 de Mayo de 1753 se dio
â criar por año vn niño exposito
de esta R.l Casa llamado Fran.co
de hed. de veinte y cinco meses y m.o
ojos âzules nariz Roma cara
Redonda â Juana do Souto mug.r
de Benito de Noya Vez.os de dha
fr.a hala de criar hasta la hed. de cin
co años y hauer en cada vno..... 1d500

En 1.o de Julio de 1754 se le p.o hasta fin de Junio --- 10632.
En 3 de Julio de 1755. se le p.o hasta fin de Junio ---- " 10500
En 2 de Julio de 1756. se le p.o hasta fin de Junio ---- " 10500

fenecio y llebó el exp.to

# S.ta M.a de Aguiones

Ysabel M.

En 18. de Mayo de 1753. se dio a criar por el año una niña exposita de esta R.l Cassa llam.da Ysabel de 25. meses Cara menuda: ojos pardos: nariz roma à Antonia Gardado mug.r de Angel do Barrio vecinos de dha fr.a hanla de criar hasta la hedad de cinco a.s y haver en cada uno 1500 mrs

nota

Esta niña la cria una muger soltera de la fr.a de S.ta Marina de Ribeyra, y por averse asegurado q.e es su M.e mandò el S.r Adm.r q.e no se le pagase cosa alg.a =

USC
UNIVERSIDADE
DE SANTIAGO
DE COMPOSTELA

# Santa Marina de Riueira

Juana Ant.ª

En 18 de Mayo de 1753 se dio á criar por año vna niña llamada Juana Antonia de hedad de veinte y Cinco meses cara redonda y menuda ojos pardos nariz roma á Benita de Ameixeiras muger de Mig.l de Requeixo vez.os de dha fr.a hale de criar hasta la hed.d de cinco años y hauer en cada vno ..... 1d500. mr.s

En 2 de Julio de 1754 se le p.o hasta fin de Junio - - - 1d632.

Esta niña la tomó p.a criarla sin paga á lo adel.te Caietana Perez de Valdiuieso, mug.r de D.n Diego de Oreyro, vez.os de la Parroquia de santa Susana; de puso del conoz.mo de la S.re dha Luis Jacon Hortelano de esta R.l Casa, siendo t.os D.n Dom.o de Nieves, Joseph Fern.ez y Joseph Ant.o Varela. Y p.a q. conste se anota =

Vezerra

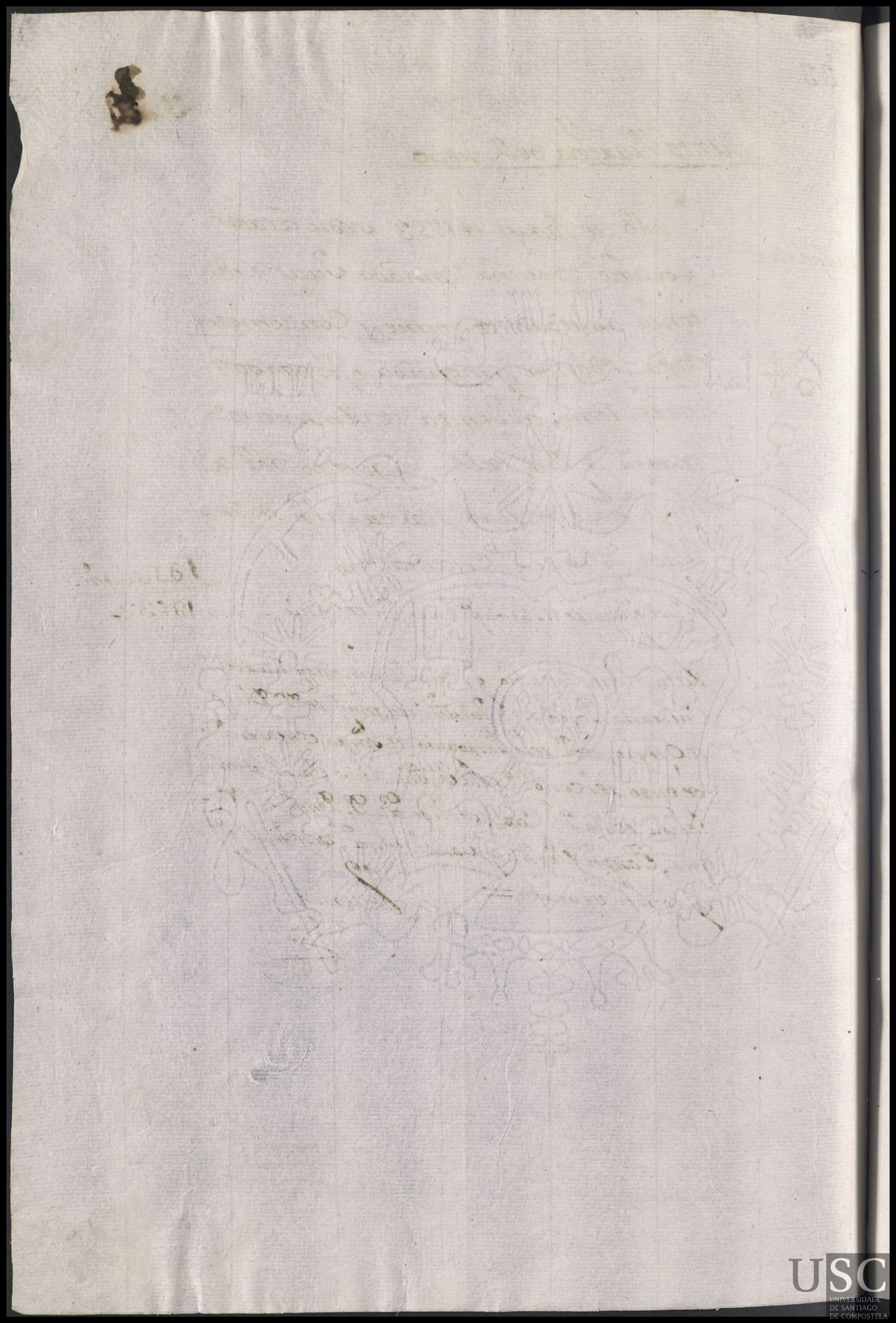

Santa Marina de Rivera

En 18 de Mayo de 1753 se dio á criar por año un niño exposito de esta Rl. Casa llamado Manuel Franco. de hed. de treinta y tres meses y medio cara aguileña nariz roma ojos negros á Franca. Lopez ~~de~~ Muger de Pasqual de Seoane vecinos de dha fra. hale de criar hasta la hed. de cinco años y hauer en cada uno ..... 1d500

Nota

Esta q. suena ser Ama del exposito es su propria Me. y muger soltera, por lo qual y ser la misma contenida en la nota del fol. 303. mdo. el Sr. Admr. q. no se le pagase cosa alguna =

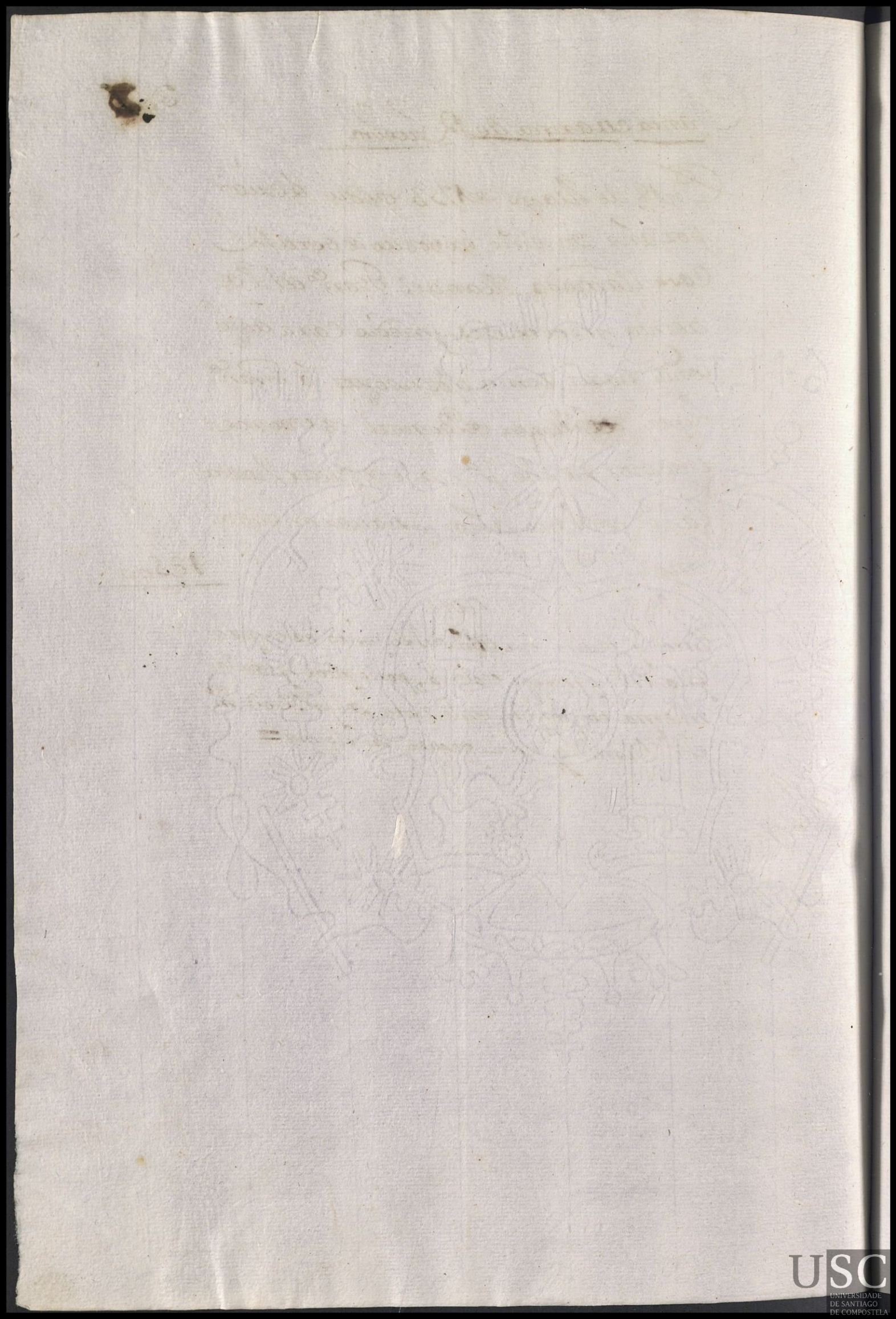

Santa Chriptina de Fecha



Ant.º M.

En 18 de Mayo de 1753 se dio a cri
ar por año un niño exposito de esta R.l
Casa llamado Ant.º de hed. de veinte y siete
meses y m.º cara aguileña ojos pardos
nariz afilada a Andrea de Neyro mu
ger de Fran.co fern.ez vez.os de dha fr.a hale
de criar hasta la hed. de cinco años y
hauer en cada uno ..... 1d 500 m.s

En 7 de Julio de 1754 se le p.º hasta fin de Junio -- " 10632 -

En 3 de Julio de 1755. se le p.º hasta fin de Junio ------ " 10500

En 4 de Julio de 1756 se le p.º hasta fin de Junio --- " 10500

Fenecio y llebó el exp.do

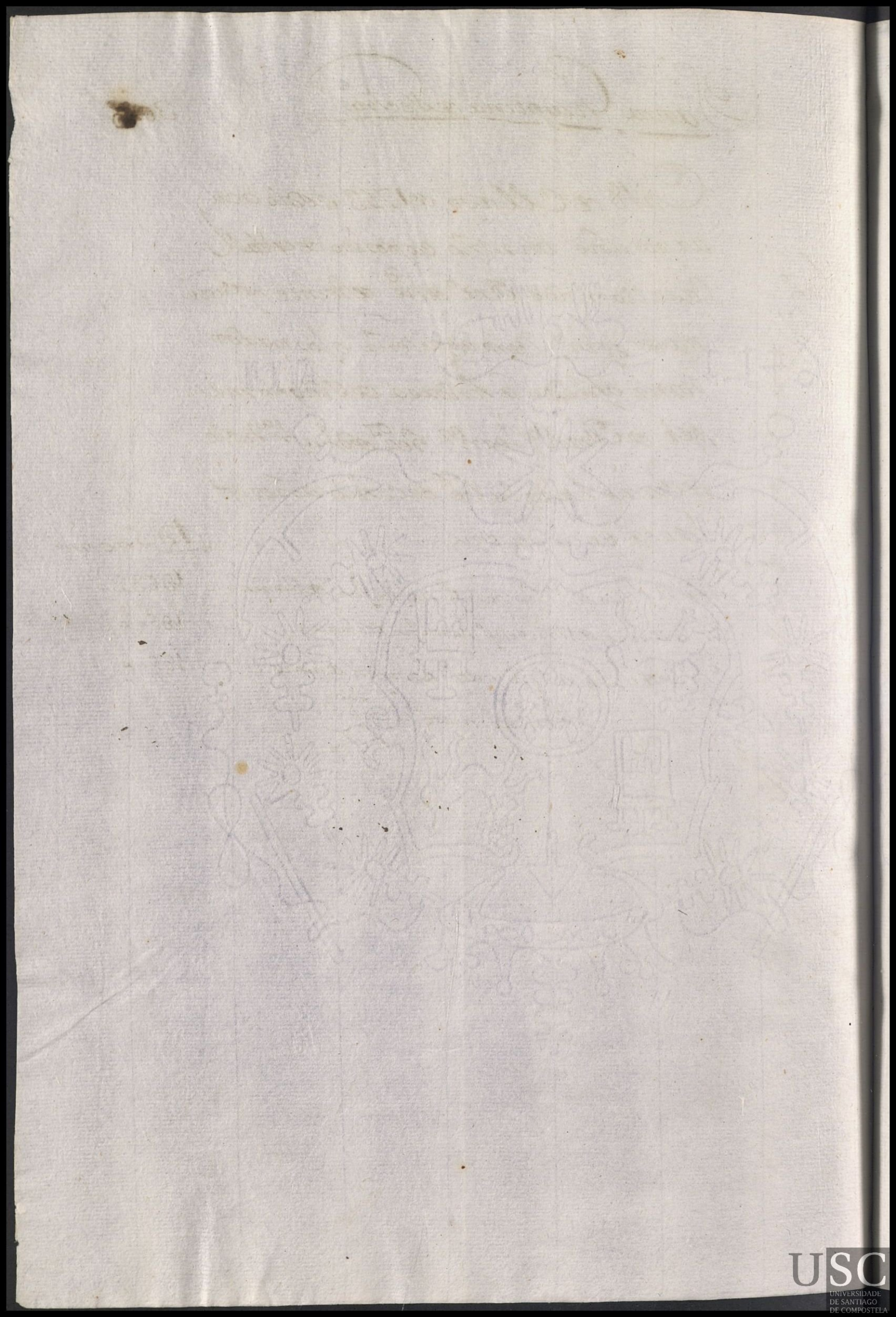

San Mamed de Ferreyros

Barbara M.

En 18 de Mayo de 1753 se dio á criar por año una niña exposita de esta R.l Casa llamada Barbara de hed. de tra. y un meses y medio. cara redonda ojos pardos nariz nacha á Melchora fandiño muger de Andres Lopez vecinos de dha fra. hala de criar hasta la hed. de cinco años y hauer en cada uno ..... 1500 mrs.

En 7 de Julio de 1754 se le p.o hasta fin de Junio .. 12632

En 14 de Julio de 1755. se le p.o hasta fin de Junio .... 1500

En 23 de Julio de 1757. se le p.o p.r medio año .... 750

fenecio y llebó la exp.ta

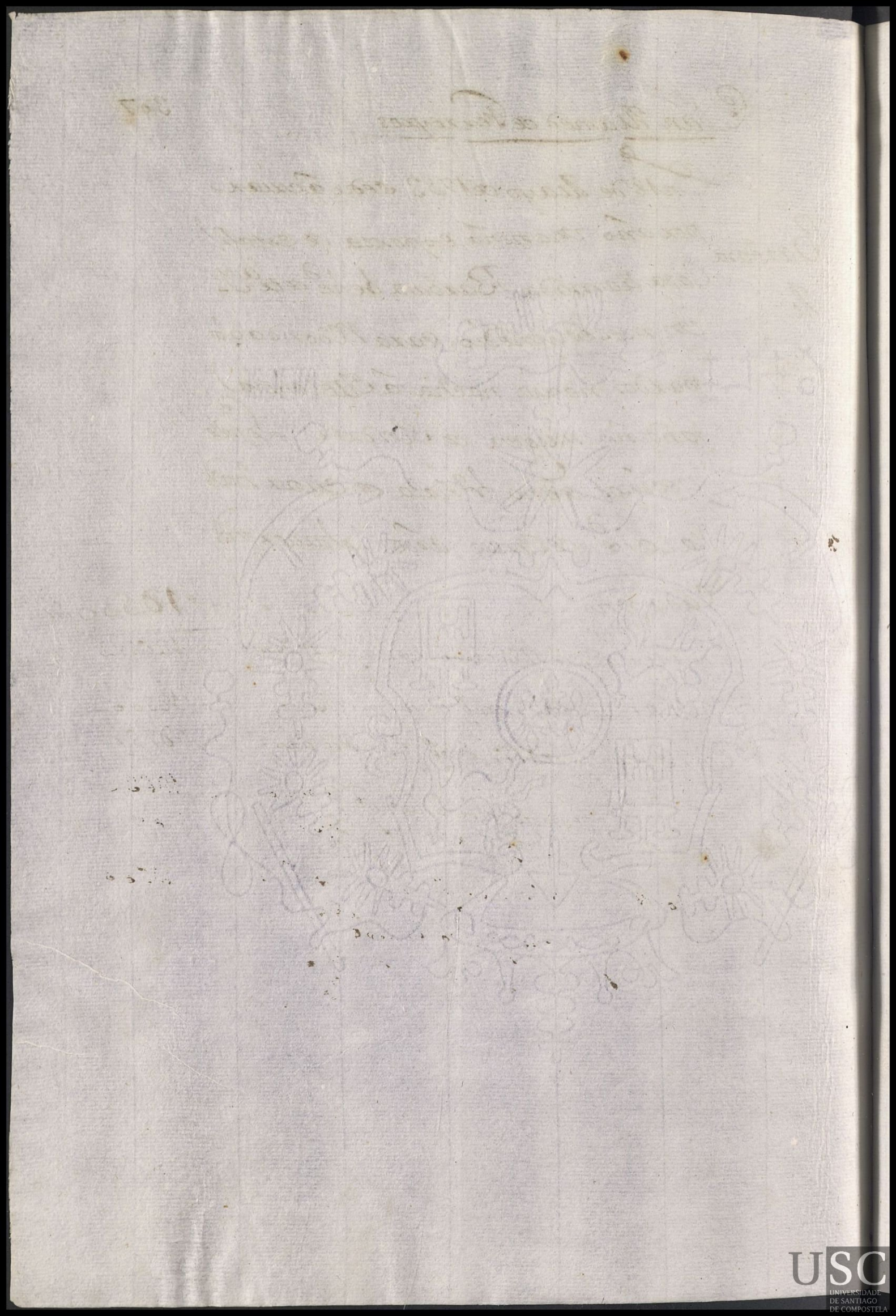

# S.n Lorenzo da Granja

En 18. de Maio de 1753. se dio a criar por el año una niña exposita de esta R.l Casa llamada Jetrudis de hedad de 26. meses y m.o Cara men.da ojos negros frente espaciosa: a Ana fernandez muger de Christoval de Soto vecinos de dha fr.a hanlo de criar hasta la hedad de Cinco años y haver en cada uno: 1500. mrs. la Ama se llama Cath.a Rodrig.ez ——— " 1500

Jetrudis

M.

es Cath.a R.ez

En 14 de Julio de 1754 se le p.o hasta fin de Junio - - - " 10632

En 6 de Julio de 1755. se le p.o hasta fin de Junio - - - " 10500

En 10 de Julio de 1756. se le p.o hasta fin de Junio - - - " 10500

fenecio y llebo la exp.ta

# S.n Lorenzo da Granxa

Juana
m.

En 18. de Mayo de 1753. se dio á criar por el año una niña exposta desta R.l Casa llamada Juana de hedad de 26. meses y m.o Cara menuda ojos negros grandes; nariz Roma á Alverta desinde mug.n de Bart.me Perez vezinos de dha fr.a hanla de criar hasta la hedad de cinco años y haver en cada año — 1500 mrs

En 14 de Julio de 1754 se le p.o hasta fin de Junio de el — 10632.

nota

Esta niña se entregó en 14 de Junio de 1755. de orden del S.r Adm.or Gen.l a D.n Fran.co Ant.o Sotelo y Seyxo vez.o de la villa de Cangas, q.n la llebó p.a criarla y educarla sin paga alo adelante, y darla estado enteniendo hedad, s.re q.d hizo obligacion en forma ante el S.rio de esta R.l Casa, q.d se hallará en el Rexzo. de escripturas deste año —

Vezerra

En 6 de Julio de 1755. se le p.o — 10436.

Fenecio

# S.n Mamed de Berreo

Salba. En 18. de Mayo de 1753. se dio à
M. criar por el año un niño exposito de
esta R.l Casa llam.do Salvador de
hedad de dos años y m.o Cara menuda
ojos pardos; nariz Roma à Thomasa
Gonzales muger de Ciprian Vello vezinos
de dha fr.a Lanlo de criar hasta la
hedad de cinco años y haver en cada uno 1500. mrs

En 7 de Julio de 1754 se le pago hasta fin de
Junio de el mes.o año ---------- " 10632
En 6 de Julio de 1755. se le p.o hasta fin de Junio ---- " 10500
En 4 de Julio de 1756. se le p.o p.r medio año ------ " 0750

fenecio y llebó el exp.do

# San Julian de Piñeiro

Nicolas. M

A 18 de Mayo de 1753 se dio a criar por año un niño exposito de esta R.l Casa llamado Nicolas de hed. de 34 meses Cara larga ojos negros nariz ancha y frente espaciosa á Ant.a Razedo muger mug.r de Ign.o Caldeyro vecinos de dha fr.a hala de criar hasta la hedad de Cinco años y hauer en cada uno ..... 1d500

Deue la B.a

Trajole m.to en 15 de Abr.l de 54

En 7 de Julio de 1754 se le p.o ..... 10328

Fenecio

# Santa Maria de Cobas.

Juº Antº

M.

En 18 de Mayo de 1753 se dio a criar por año un niño exposito de esta Rl Casa llamado Juan antonio de hed de dos años. Cara redonda ojos blancos frente ancha nariz afilada â Domia Rey muger de Domingo Rey vecinos de dha fra hale de criar hasta la hed de cinco años y hauer en cada uno . . . . . 1d500

# San Ciprian de Barcala



Juan

En 18 de Mayo de 1753 se dio á criar por año vna niña exposita de esta Real Casa llamado Juan de hed de dos años Cara redonda ojos blancos nariz nacho a Agustina de Turnes muger de Martin Varela vecinos de dha fra hale de criar hasta la hed de Cinco años y hauer en cada vno — . . . . . 1D500

En 1º de Julio de 1754 se le pº hasta fin de Junio - - - " 1D632-

En 2 de Julio de 1755. se le pº hasta fin de Junio - - - - - " 1D500-

En 4 de Julio de 1756. se le pº hasta fin de Junio — " 1D500

n.p.

Pedro de Loureda



Bern.do m.

En 18 de Mayo de 1753 se dio á criar por año un niño exposito de esta R.l Casa llamado Bernardo de hed. de 27 meses cara menuda ojos pardos nariz aguda y frente ancha á Ant.a Rauiña muger de Juan de Aldon vecinos de dha fr.a hale de criar hasta la hed. de cinco años y hauer en cada vno ... 18500

En 4 de Julio de 1754 se le p.o hasta fin de Junio ... 18632.

En 3 de Julio de 1755. se le p.o hasta fin de Junio ... 18500

En 4 de Julio de 1756 se le p.o hasta fin de Junio ... 18500

Fenecio y llebó el exp.to

San Pedro de Loureda

Ben^to M.

En 18 de Mayo de 1753 se dio á criar por año un niño exposito de esta R.l Casa llamado Benito he.d 27 meses Cara redonda ojos pardos a M.a ferro muger de Carlos de Verea vezinos de dha fr.a hale de criar hasta la he.d de cinco años y haver en cada uno ..... 10500

En 4 de Julio de 1754 se le p.o hasta fin de Junio ---- 10632

En 6 de Julio de 1755. se le p.o hasta fin de Junio ---- 10500

En 4 de Julio de 1756. se le p.o hasta fin de Junio ---- 10500

Fenecio y llebó el exp.to

San Pedro de Loureda

Doratea m.

En 18 de Mayo de 1753 se dió a criar por año una niña expo sita de esta R.l Casa llamada Doratea hed 27 meses caramo rena nariz roma y ojos pardos frente pequeña a Domia Su arez mugr de Antº de Brocos vez de dha fra hala de criar hasta la hed de cinco años y hauer en cada uno ..... 10500

En 4 de Julio de 1754 se le pº hasta fin de Junio — " 10632

En 6 de Julio de 1755. se le pº hasta fin de Junio — " 10500

En 4 de Julio de 1756. se le pº hasta fin de Junio — " 10500

fenecio y llebó la expta

San Lorenzo de Seira

Narziso
m

En 18 de Mayo de 1753 se dió a cri
ar por año un niño exposito de es
ta R.l Casa llamado Narciso de hed.
de 26 meses. Cara abultada nariz
nacha frente espaciosa á Ant.a Toxo
muger de Fran.co Zimas vecinos de
dha fr.a hale de criar hasta la hed. de cin
co años y hauer en cada uno.... 1d500.

Traxolo muerto en 24 de Junio de 1754

En 5 de Julio de 1754 se le p.o ..... 1d608 m.s

Fenecio

# Sn. Miguel de Brandaris

Ygn.o
M.

En 18. de Mayo de 1753. se dio à criar por el año vn niño exposito desta Rl. Casa llamado Ygnacio de hedad de dos años Cara abultada ojos grandes; nariz roma à Rosa fernandez mug.r de Andres Gonzales vecinos de dha fr.a an lo de criar hasta la hed.d de cinco a.s y hauer en cada vno ..... " 1500 mrs

En 7 de Julio de 1754 se le p.o hasta fin de Junio ... " 10632-

En 4 de Julio de 1755. se le p.o hasta fin de Junio .... " 10500

En 1.o de Julio de 1756. se le p.o hasta fin de Junio —— " 10500

fenecio y llebò el exp.to

# Sam Pedro de Toedo

Francisca M.

En 18 de Mayo de 1753 se dio a cri
ar por año vna niña exposita de esta R.l
casa llamada Fran.ca de hed. de dos años
Cara redonda nariz nacha y ojos
pardos á M.a de señoran vez.os digo
muger de Pedro verde vez.os de dha fr.a
hale de criar hasta la hed. de cinco años
y hauer en cada vno . . . . . 1d500 mrs

En 7 de Julio de 1754 se le p.o hasta fin de Julio - - 10632

Trajo la muerta en 12 de Mar.co de 1755

En 6 de Julio de 1755. se le p.o - - - - - - - 10060.

Fenecio

# San Pedro de Toedo.

Lorenzo M.

tie. 2 a. de he.

En 18 de Mayo de 1753 se dio á criar por año un niño exposito de esta R.l Casa llamado Lorenzo cara aguileña ojos negros nariz roma á M.a Garcia muger de Bern.do Rivera vec.o de dha fr.a hale de criar hasta la he.d de cinco años y auer en cada uno ..... 1d500 mr.s

En 6 de Julio de 1754 se le p.o hasta fin de Junio — 1d632.

En 4 de Julio de 1755. se le p.o hasta fin de Junio ..... 1d500

En 5 de Julio de 1756. se le p.o hasta fin de Junio ... 1d500

Fenecio y llebó el exp.do

# San Juan de afuera

En 18 de Mayo del 753 se dio a cri
ar por año vna niña exposita de
esta R.l Casa llamada Brigida de
he.d de 32 meses. Cara larga ojos par
dos nariz Roma á M.a de Turnes
muger de Lucas Ant.o Suarez ve
cinos de dha fr.a hale de criar has
ta la he.d de cinco años y hauer con
cada vno . . . . . 1500

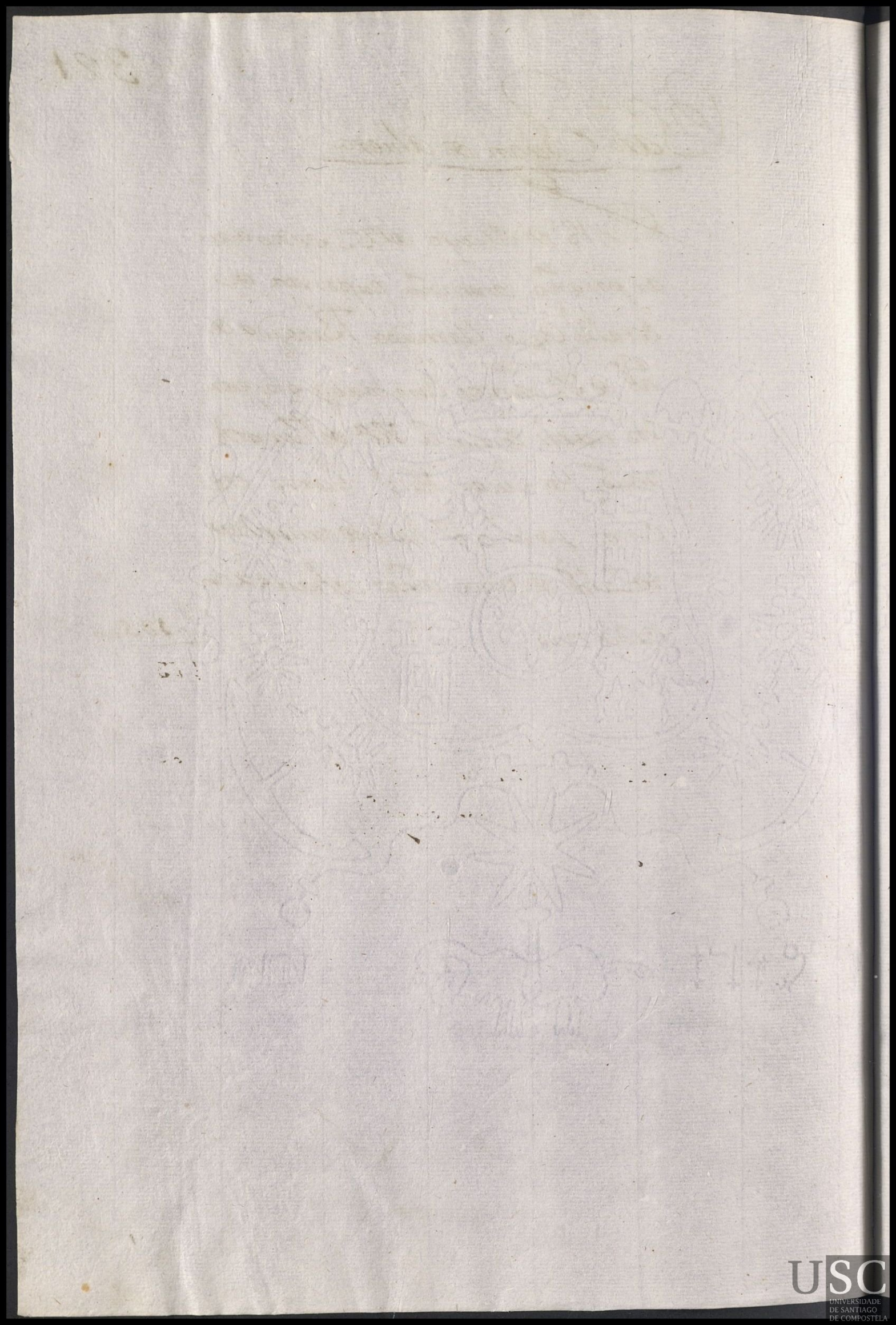

# San Ciprian de Villadabad

Patricio

En 18 de Mayo de 1753 se dio á cri
ar por año un niño expositto
de esta Rl casa llamado Patricio
de hed de dos años. Cara menuda ojos
pardos nariz nacho á Theresa
de señaris muger de Pedro Pombo
vecinos de dha fra hale de criar has
ta la hed de cinco años y hauer
en cada uno - - - - - - - - - - - - - 1d500

En 2 de Julio de 1754 se le po. hasta fin de Junio - - - " 1d632
En 7 de Julio de 1755. se le po. hasta fin de Junio - - - " 1d500
En 16 de Julio de 1756. se le po. hasta fin de Junio — " 1d500

fenecio y llebó el expto

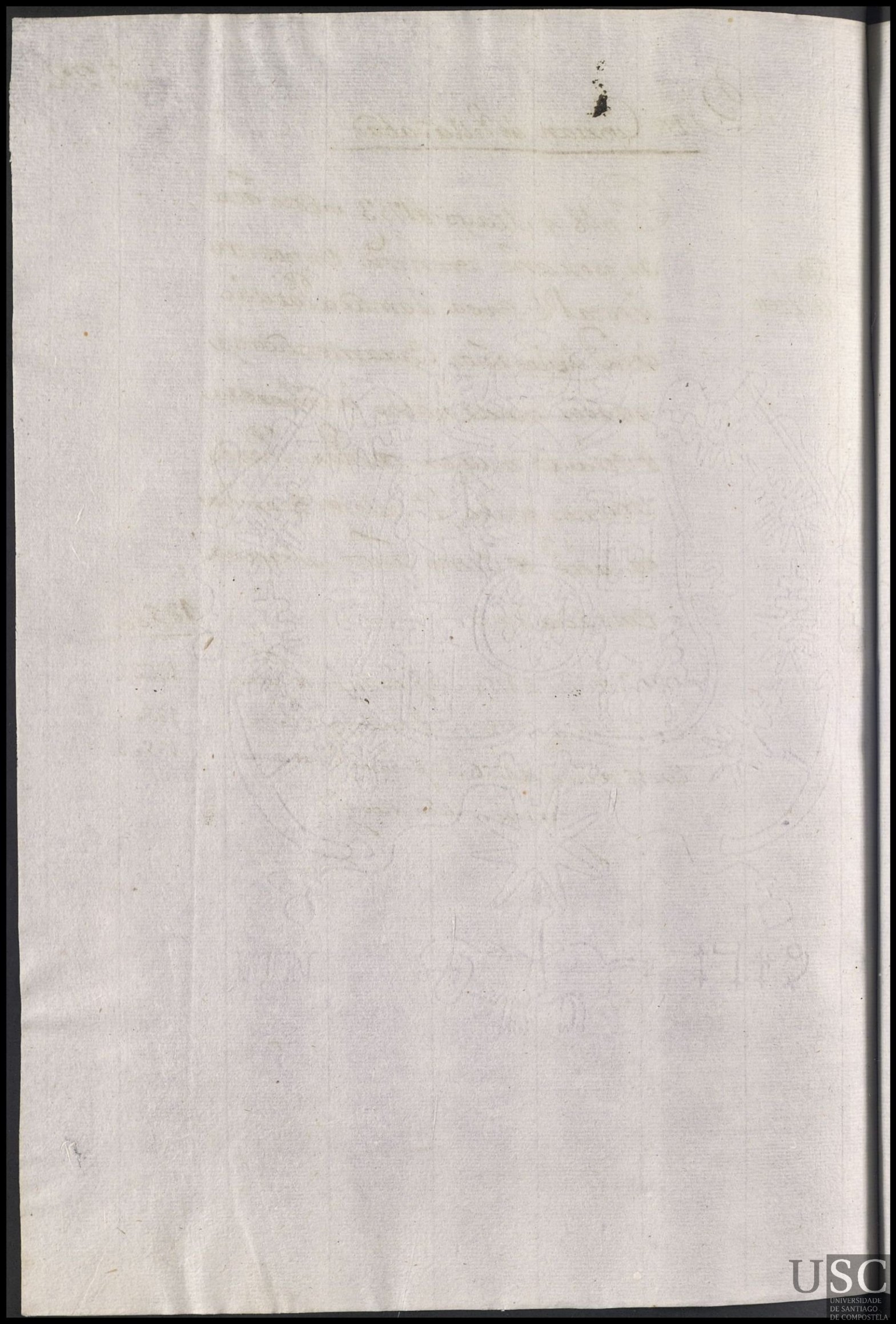

USC
UNIVERSIDADE
DE SANTIAGO
DE COMPOSTELA

# San Ciprian de Villadabad

Estefania M.

En 18 de Mayo de 1753 se dio á cri
ar por año una niña expositalla
mada Estefania de hed de 2 años ca
ra menuda nariz nacho ojos ne
gros á Isauel Rez muger de Pedro
Rez vecinos de dha fra hale de criar
hasta la hed de cinco años y hauer
en cada uno - - - - - - - - - - - - - - 1d500 mrs

En 2 de Julio de 1754 se le pº hasta fin de Junio - - " 1d682

En 7 de Julio de 1755 se le pº hasta fin de Junio - - " 1d500

En 16 de Julio de 1756 se le pº hasta fin de Junio - - " 1d500

Fenecio y llebó la expta

San Cipriano de Villadabad.

Raphaela

En 18 de Mayo de 1753 se dio á criar por año una niña exposita llamada Raphaela de hed de 2 años y Cara redonda nariz afilada y ojos pardos á Domª de Cebey muger de Franco de Señaris vecinos de dha frª hale de criar hasta la hed de Cinco años y haver en cada uno . . . . . 1D500

En 2 de Julio de 1754 se le pº hasta fin de Junio . . 1D632

Trajo la muerta en 20 de Marzo de 1755.

En 7 de Julio de 1755. se le pº . . . . . 1D248.

Fenecio

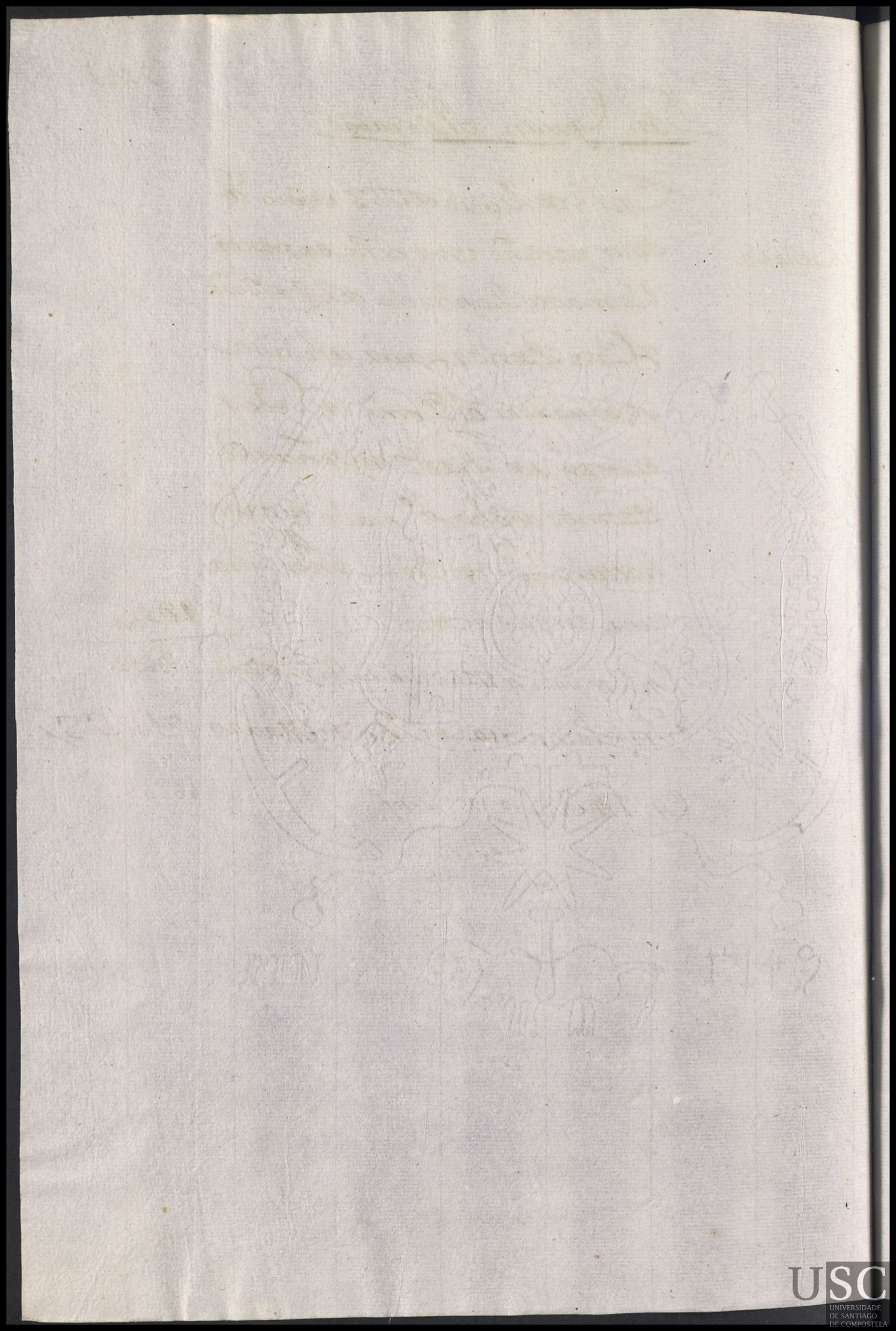

# San Mamed de Berreo.

Bern.da m.

En 18 de Mayo de 1753 se dio
a criar por año un niño ex
posito de dhe.d de dos años y medio
el que se llama Bernarda Cara a
bultada ojos negros nariz rroma
a Ma. Dorteyro muger de Thome
Rosendo vecinos de dha fra. hale de
criar hasta la he.d de cinco años y a
ber en cada uno . . . . . 18500 mrs.

En 7 de Julio de 1754 se le p.o hasta fin de Junio - - " 10632
En 3 de Julio de 1755. se le p.o hasta fin de Junio - - - - " 18500
En 3 de Julio de 1756. se le p.o p.r medio año — " 8750

Fenecio y llebó la exp.ta

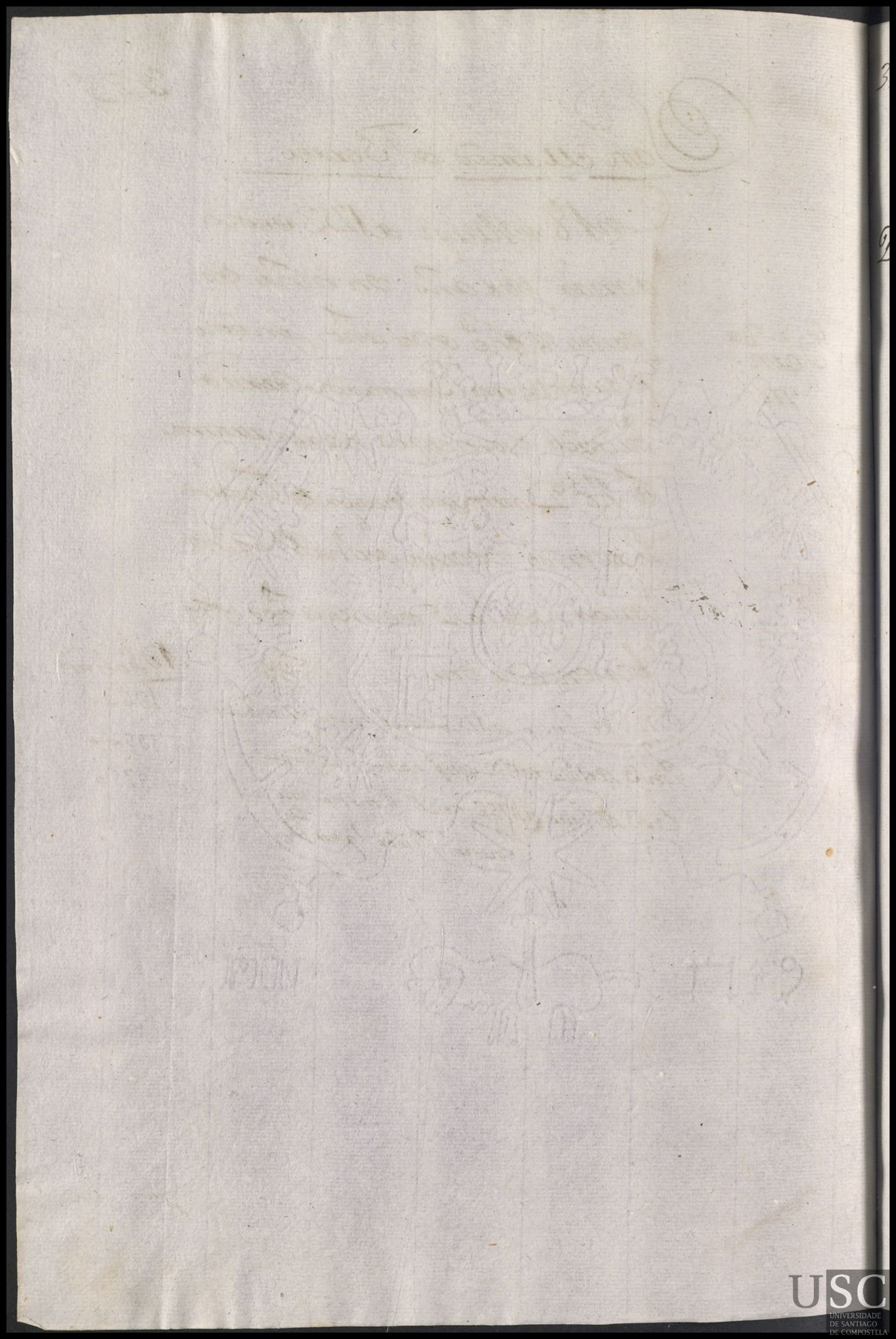

35

326

Santa Cu.ª de Conso

Domi.º Ant.º

En 18 de Mayo de 1753 se dio á criar por año a Domi.º Ant.º de Pe de 29 meses. Cara abultada nariz roma ojos pardos a Josepha Guerra muger de Ant.º Tarrio Vez de dha fr.ª hale de criar hasta la hed de cinco años y hauer en cada uno . . . . . 1500 rrs

En 4 de Julio de 1754 se le p.º hasta fin de Junio - 1632

En 4 de Julio de 1755. se le p.º hasta fin de Junio . . . . 1500

En 3 de Julio de 1756. se le p.º hasta fin de Junio . . 1500

Fenecio y llebó el exp.to

Santa Marina de Liuasar

Greg.º M.

En 18 de Mayo de 1753 se dio â criar por año un niño expo sito llamado Gregorio he.d de 2 años. cara redonda ojos par dos nariz punte aguda â M.a Genza muger de thomas Gregorio vecinos de dha fr.a ha le de criar hasta la he.d de cinco años y hauer en cada uno .. 18500

En 4 de Julio de 1754 se le p.º hasta fin de Junio .. 18632
En 5 de Julio de 1755. se le p.º hasta fin de Junio .. 18500
En 3 de Julio de 1756. se le p.º hasta fin de Junio .. 18500

fenecio y llebó el exp.to

# Santta Maria de Marrozos

Siluestre. M

En 18 de Mayo de 1753 se dio a cri
ar por año vn niño exposito llama
do Siluestre de hed de 28 meses cara
abultada ojos pardos nariz aguda de
hed digo a Domia Cotrin muger
de Joseph de Andujar vecinos de dha
fra hale de criar hasta la hed de cin
co años y hauer en cada vno ..... " 10500

En 4 de Julio de 1754 se le pº hasta fin de
Junio de 1754 - - - - - - - - - - - " 10632.

En 5 de Julio de 1755. se le pº hasta fin de Junio - - " 10500

En 5 de Julio de 1756. se le pº - - - - - - - " 10500

fenecio y llebò el expto

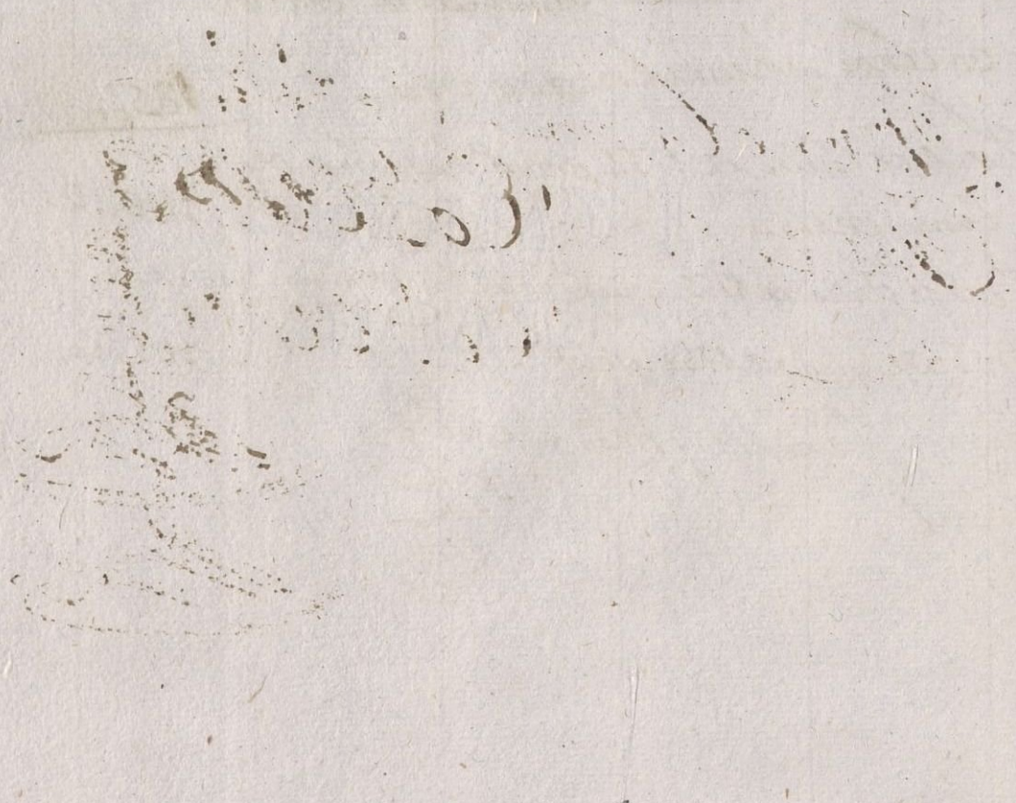

San Fins de sales

Ther.ª M.

En 18 de Maio de 1753 se dio á criar por año una niña exposita de esta R.l Casa llamada Theresa de hed de dos años y medio. Cara menuda ojos negros nariz afilada á Fran.ca Fran.co muger de Alonso Texo vecinos de dha fr.a hale de criar hasta la hed de cinco a.s y hauer en cada uno ..... 1d500

Traxo la muerta en 25 de Nov.re de 1753

En 4 de Julio de 1754 se le p.o ..... d950

fenecio

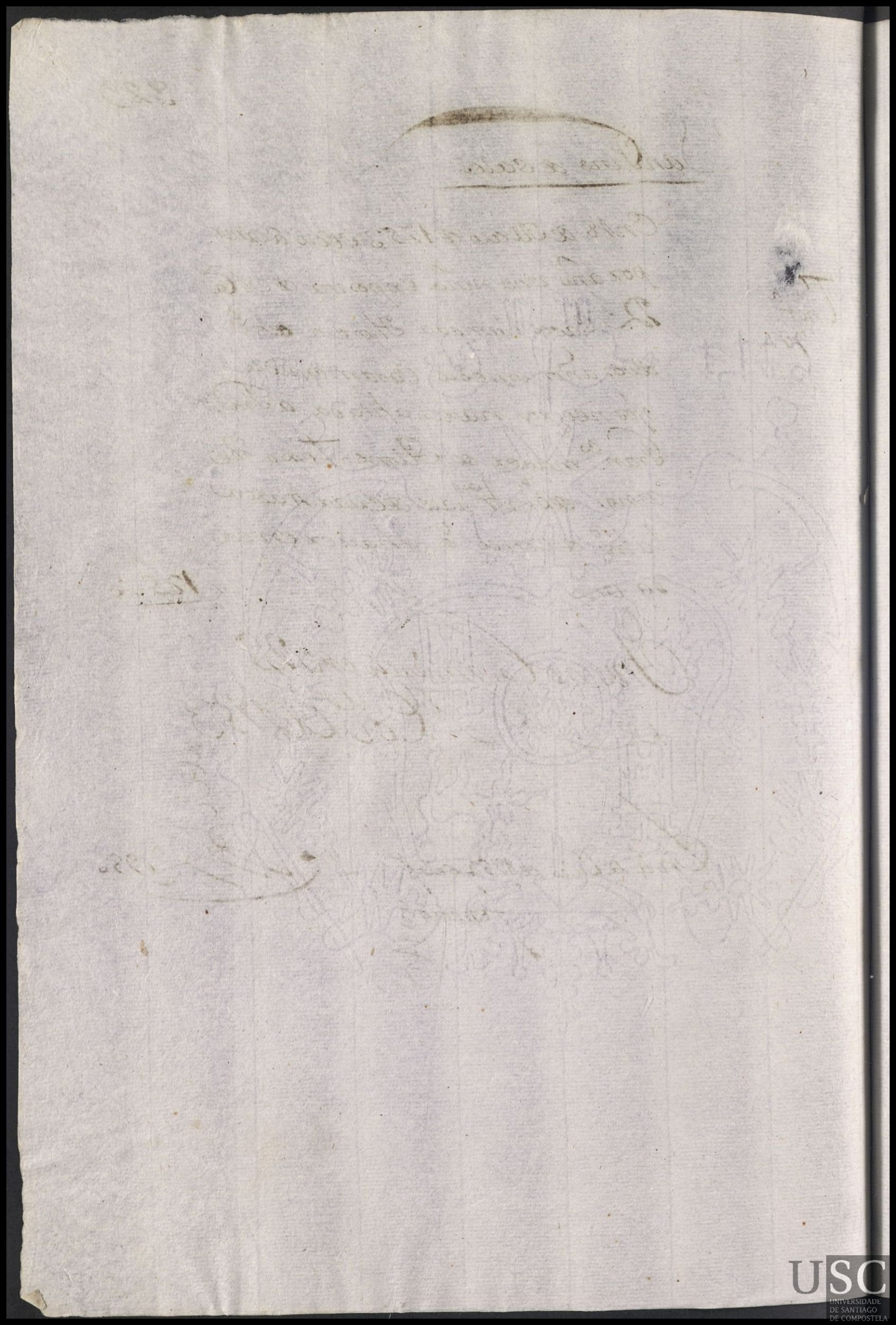

Santta Maria de Paramos

Mª
m.

En 18 de enero del 1753 se dió á cri
ar por año una niña expositta de esta
R.l Casa llamada Maria de hed
tra y dos meses cara abultada ojos
pardos y lauios abultados a Mª
Diaz mug.r de Jacintto Liñares
vecinos de dha fr.a hale de criar
hasta la hed de cinco años y ha
ber en cada uno . . . . . 10500 mrs

En 5 de Julio de 1754 se le p.o hasta fin de Junio - 10632 -
En 3 de Julio de 1755. se le p.o hasta fin de Junio . . . " 10500
En 8 de Julio de 1756 se le p.o p.r medio a.o . . . " 0750

fenecio y llebó la exp.ta

# S.n Pedro de Busto

Mª Caiet.na
M.

En 18. de Mayo de 1753. se dio a criar por el año una niña exposita de esta R.l Casa llam.da Mª Caietana de hedad de 26. meses Cara abultada y morena, nariz roma ojos negros à Jazinta do Porto muger de Greg.o de outeiro vez.os de dha fra hanla de Criar hasta la he.d de cinco años y han.r en cada uno ,, 1500. mrs

trajola m.ta en 6 de Marzo de 1754

En 4 de Julio de 1754 se le p.o - - - - - - ,, 10168

fenecio

# San Christobal de Beseño

Alverta M.

En 18 de Mayo de 1753 se dio á criar por año una niña expósita de esta R.l Casa llamada Alverta de hed. de treinta y un meses. Cara redonda nariz roma ojos pardos a M.a Sanchez muger de Simon Mosquera vez.os de dha fr.a hale de criar hasta la hed. de cinco años y hauer en cada uno . . . . . 1500

En 1.o de Julio de 1754 se le p.o hasta fin de Junio . . 10632

En 3 de Julio de 1755. se le p.o hasta fin de Junio . . . . " 10500

En 2 de Julio de 1756. se le p.o p.r medio año . . . . " 0750

fenecio y llebó la exp.ta

# San Martin de Arines

Clem^te M.

En 18 de Mayo de 1753 se dio a criar por año un niño llamado Clem^te de hed de dos años y m^o. Cara abultada ojos blancos frente espaciosa nariz nacho á M^a [illegible] teyro muger de Ant^o de Neyro vez de dha fr^a hale de criar hasta la hed de cinco años y hauer en cada uno ..... 1d500

En 7 de Julio de 1754 se le p^o. hasta fin de Junio .. 1d632

En 4 de Julio de 1755. se le p^o. hasta fin de Junio .. 1d500

En 9 de Julio de 1756. se le p^o. p^r. medio a^o ... 0750

fenecio y llebó el exp^to

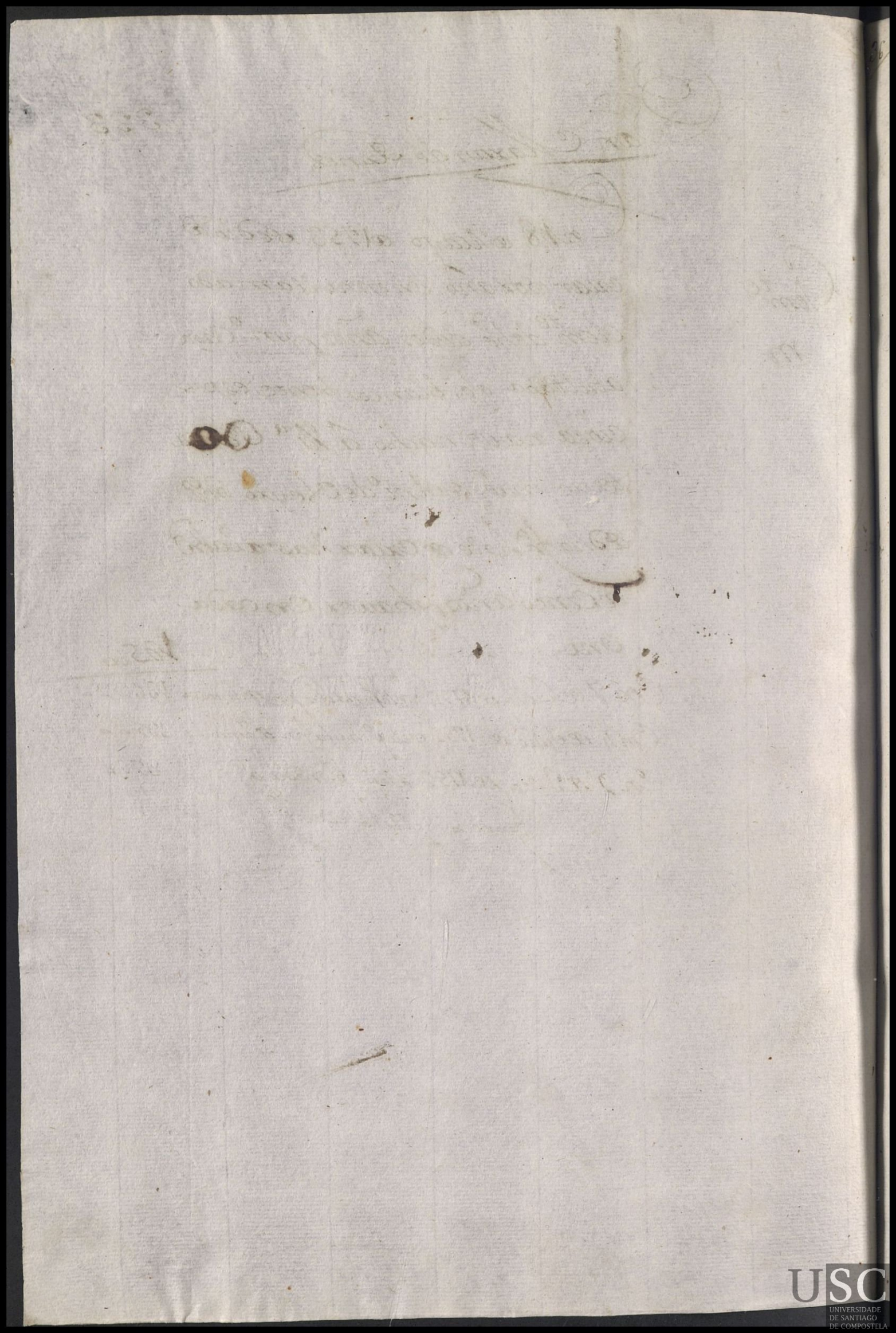

S.n Juan de Ortoño.

Ramon

En 18 de Mayo de 1753 se dio a criar por año un niño exposito de esta R.l Casa llamado Ramon h.d de 2 meses. Cara redonda ojos negros nariz afilada a Juana Garcia mug.r de Juan Ruxido vecinos de dha f.a hale de criar hasta la h.d de cinco años y haver en cada uno . . . . . 1250

Trajole muerto en 13 de Ener.o de 1754. sin Papel.ta

En 3 de Julio de 1754 se le p.o fenecio — — — — — — — 960 m.s

fol. 335

S.n Mamed de Piñeyro

Bern.do M.

En 18 de Mayo de 1753. se dió á criar por el año vn niño exposito desta R.l Casa, su nombre Bern.do de hedad 29. meses, cari-larga, ojos negros nariz afilada y frente ancha, á Juana de Trians muger de Juan de Belonta vez.os de dha fr.a: hale de criar hasta la hedad de cinco años, y auer en cada vno ... 1500 m.s

En 11 de Julio de 1754 se le p.o: hasta fin de Junio ... 10632

En 6 de Julio de 1755. se le p.o hasta fin de Junio ... 10500

En 18 de Julio de 1756. se le p.o hasta fin de Junio ... 10500

Jenecio y llebó el exp.to

S.n Mamed de Piñeyro. fol. 336.

P Pasqual M.

En 18 de Mayo de 1753. se dio à criar por el año de hedad de 29. meses à Pasqual niño exposito desta R.l Casa, cara redonda, nariz nacha, y ojos pardos a Dominga Varela muger de Francisco Cerqueyro vez.os de dha fr.a; hale de criar hasta la hedad de cinco a.s, y auer en cada uno 1500 m.rs - - - - - - - - - - - - 1500.

En 11 de Julio de 1754 se le p.o hasta fin de Junio - - - - - - - 18632.

En 6 de Julio de 1755. se le p.o hasta fin de Junio - - - - - - - 18500

En 18 de Julio de 1756 se le p.o hasta fin de Junio - - - - - - - 18500

fenecio y llebó el exp.to

# Santa Maria de Zesar

Josep.ᵃ
M.

En 18 de Mayo de 1753 se dio a criar por año vn niño exposito llamado Joseph de hed. de veinte y seis meses y m.º cara redonda color trigueño ojos pardos y nariz roma Fran.ca de Aguiar mug.r de Greg.º de Garabal vecinos de dha fr.a hale de criar hasta la hed. de cinco años y hauer en cada vno . . . . . 1d500

En 7 de Julio de 1754 se le p.º hasta fin de Junio . . 1d632

Trajo la m.ta en 13. de Diz.re de 1754 -

En 8 de Julio de 1755. se le p.º . . . . . 0664.

Fenecio

# San Bermo de Ferreiros

Mtrg. m.

En 18 de Mayo de 1753 se dio a criar por año vn niño llamado Mtrg. de hed. de 30 meses y m.o cara aguileña ojos pardos nariz roma a Rosa Balente mug.r de Pasqual Barreiro vez.os de dha fr.a hale de criar hasta la hed. de cinco años y hauer en cada vno ... 1500

En 7 de Julio de 1754 se le p.o hasta fin de Junio de el ... 1632

En 6 de Julio de 1755 se le p.o hasta fin de Junio ... 1500

En 4 de Julio de 1756 se le p.o p.r medio año ... 750

fenecio y llebó el exp.to

# San Christoual da Enfesta

Ma
m.

En 18 de Mayo de 1753 se dio a criar por año vna niña llamada Ma de hed de 26 meses y mo Cara largo los negros nariz agudo á Ma Carrera muger de franco de Enjendra vezos de dha fra hale de criar hasta la hed de cinco años y hauer en cada vno, mrs ... 1d500

En 2 de Julio de 1754 se le po hasta fin de Junio ..... 1d632
En 2 de Julio de 1755 se le po hasta fin de Junio ..... 1d500
En 2 de Julio de 1756 se le po hasta fin de Junio ..... 1d500

fenecio, y llebó la expta

# San Christobal da enfesta

Domº. Leon
M

En 18 de Mayo de 1753 se dio á criar por año á vn niño llamada Domº Leon de hed de veinte y seis meses y mº cara redonda ojos pardos nariz roma á Juana Rial muger de Juan de Bru zos vezº de dha frª hale de criar hasta la hed de cinco años y hauer en cada vno. — 1D500 mrs.

En 2 de Julio de 1754 se le pº. hasta fin de Junio — " 1D632.
En 2 de Julio de 1755. se le pº. hasta fin de Junio — " 1D500
En 3 de Julio de 1756. se le pº. hasta fin de Junio — " 1D500

fenecio y llebó el expto.

# San Christobalda en festa

Mª Barbara Josepha

En 18 de Mayo de 1753 se dio a criar por año vna niña llamada Maria Barbara Josepha de hed de dos años cara larga ojos blancos y nariz afilada a Cua Soneira muger de Andres de la Igla vez de dha fra hale de criar hasta la hed de cinco años y hauer en cada vno . . . . . 1d500 mrs

Traslamta en 6 de Dizre de 1753

En 3 de Julio de 1754 se le pº . . . . . 1d012

S.n Martin de Armes

342

En 18. de Mayo de 1753. se dio á criar por el año a una nma exposita desta R.l Casa llamada torquata de hedad de Dos años y m.o Cara redonda ojos pardos, nariz nacha, á Isabel de Jamardo mug.r de Greg.o de Rozas vez.o de dha fr.a hanla de criar hasta la hedad de cinco años y hauer en cada uno ... " 1500. mrs.

torquata m.

En 4 de Julio de 1755 se le p.o hasta fin de Junio ... " 30132.

En 4 de Julio de 1756. se le p.o p.r medio año ... " 075.

Genecio y llebó la exp.ta

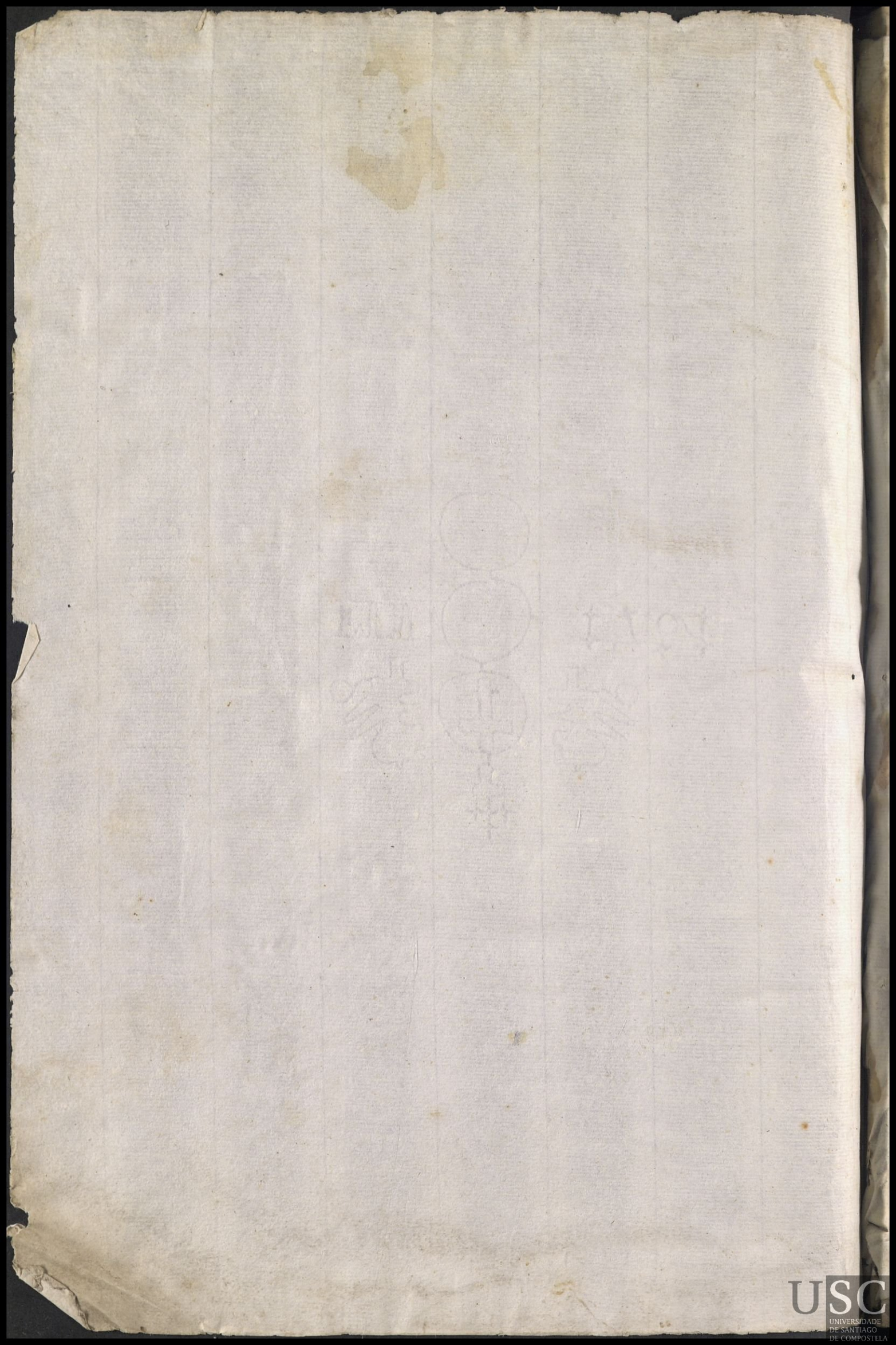

A.
Sección
Legajo
Fecha

USC
UNIVERSIDADE
DE SANTIAGO
DE COMPOSTELA