

Public RES c 146

Apr. 1975 201

CENTRO GALLEGO

— DE —

BUENOS AIRES



MUTUALIDAD ♦ CULTURA ♦ BENEFICENCIA



EDIFICIO PROPIEDAD DEL CENTRO
— BELGRANO 2189 —

BOLETIN MENSUAL

AÑO XII - N.º 141

AGOSTO 31 de 1924

EDICIÓN DE 12.000 EJEMPLARES

BANCO ESPAÑOL del RIO de la PLATA

FUNDADO EN 1886

Casa Matriz: Reconquista 200 esq. Cangallo - Buenos Aires

PAGA:

En Caja de Ahorros hasta
\$ 10.000 m/nacional e/legal

5 % anual

E. GRANE, Gerente

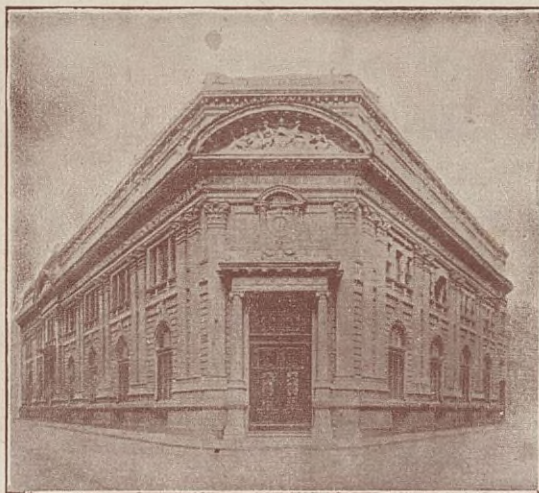

(Casa Matriz Buenos Aires)

GALICIA Y RIO DE LA PLATA

COMPañIA DE SEGUROS GENERALES

Dirección General: Cangallo 301 (Edificio Propio) Bs. As.

Unión Telef. 4916, Avenida

DIRECTORIO

Presidente:

AUGUSTO ARANDA (*Aranda y Cia.*)

Vice Presidente:

PEDRO LUIS LARRE (*Propietario*)

Secretario:

ANTONIO V. OTTONELLO (*Ottonello, Tibaldi y Cia.*)

Tesorero:

JOSE M. ALVAREZ (*López, Berdeal y Cia.*)

Vocales:

ALEJANDRO CASANEGRA

(*A. Casanegra e Hijos, E. Pereira y Cia.*)

ANGEL CARIDE (*Caride, Estévez y Martínez*)

EUSEBIO DÁVILA (*E. Dávila y Cia.*)

LUIS E. ORCOYEN (*Orcoyen, Beloqui y Cia.*)

MARIO J. ROSSI (*Rossi, Rafuls y Cia.*)

MANUEL FACORRO (*Facorro y Cia.*)

MANUEL GOMEZ VEIGA (*Azevedo y Cia.*)

Síndico:

LUIS POMIRÓ (*Gerente del Banco de Galicia y Bs. Aires*)

Síndico Suplente:

RAMÓN ARTETA (*Arteta, García y Cia.*)

ADOLFO CALZETTA
Gerente

PRUDENCIA

COMPañIA DE SEGUROS CONTRA INCENDIOS

Dirección General: CANGALLO 301 - Buenos Aires

DIRECTORIO

Presidente:

MARIO J. ROSSI (*Rossi, Rafuls y Cia.*)

Vice Presidente:

LUIS PALMA (*J. J. Palma y Hnos.*)

Secretario:

LUIS ROS (*Benito Ros y Cia.*)

Tesorero:

FRANCISCO J. COPPINI (*Francisco J. Coppini*)

Vocales:

FERNANDO PERES (*F. Peres y Cia.*)

ALBERTO WINTER (*Ingeniero*)

LORENZO A. CASANEGRA

(*A. Casanegra e Hijos, E. Pereira y Cia.*)

Síndico:

AUGUSTO E. MARTIN (*Ramondenc, Martin y Cia.*)

Síndico Suplente:

JOSE M. ALVAREZ (*López, Berdeal y Cia.*)

ADOLFO CALZETTA
Gerente

Más de 30.000 lectores leen los avisos de este Boletín

¡HAY QUE CONVENCERSE!

NO SE PUEDE CON TROITIÑO



- Trajes finos de medida, a \$ 89.—
- Sombreros de moda, desde » 7.90
- Camisas poplin de seda, a » 4.90

ECONOMIA, GUSTO Y CALIDAD

PIEDRAS 347

U.T. 4665, Rivadavia

GONZALO SÁENZ & Cía. - Maipú 26

ARTICULOS RECOMENDADOS

Vino "EL ABUELO"
 Tan bueno como el mejor Oporto

Coñac "MARQUES DEL MERITO"

Anis Carabanchel "MONSERRAT"

Pimentón "EL RIOJANO"

Aceite Marca "LA JUSTICIA"

Té Superior "HORNIMAN"

ARTICULOS FINOS



COMO EN REMATE

Liquidación total por terminación de contrato.
ÚLTIMO MES. Grandes oportunidades y rebajas de precios.

M. Garcia & Cía. U. TELEF. 2336, Libertad **218, ENTRE RIOS, 220**

Ginebra BOLS La mejor que existe

CIGARRILLOS

“TITANES”

OVALADOS

El público los debe probar y comparar

y si encuentra **24 CIGARRILLOS** de gran - - -
que sus - - - - - formato

superan en calidad a todos sus similares debe
adoptarlos y propagarlos como un estímulo a la

INDUSTRIA NACIONAL

Compañía Tabacalera Argentina

CANGALLO N.º 2675 — Buenos Aires

CENTRO GALLEGO DE BUENOS AIRES

FUNDADO EL 2 DE MAYO DE 1907

BOLETIN MENSUAL

Redacción y Administración: BELGRANO 2189

UNIÓN TELEF. (38) MAYO 3099



CONVOCATORIA

ASAMBLEA GENERAL ORDINARIA

De acuerdo con lo que disponen los Artículos 41, 42, 43 y 44 de los Estatutos sociales, la Junta Directiva del CENTRO GALLEGO DE BUENOS AIRES convoca a los Señores socios a la Asamblea General Ordinaria, que se celebrará el día 30 de Setiembre a los 21 horas (9. p. m.) en el salón social Belgrano 2189, para tratar la siguiente

ORDEN DEL DIA

- 1.º — Lectura de la Memoria y Balance correspondiente al Ejercicio Económico terminado el 30 de Junio próximo pasado, e informe de la Comisión Sindical.
- 2.º — Autorizar a la Junta Directiva para la adquisición de la casa calle Pasco 346, para ensanche del edificio social.
- 3.º — Designación de cinco señores socios para efectuar el escrutinio, y de dos para firmar el Acta de esta Asamblea.
- 4.º — Elección de cinco Vocales Titulares por tres años, para integrar la Junta Directiva en reemplazo de los señores José M. Asorey, Eusebio Dávila, José Gregorio, Enrique Quintás y José F. Fernández, por terminación de su mandato. Elección de cinco Consejeros por dos años, en reemplazo de los señores Francisco S. Martínez, Manuel Tanoira, José Rego Ruiz, Francisco Bóo y Ramón Cardalda, para el Consejo de Apelaciones.
Elección de tres socios para sustituir a los señores Emilio Plá, Eduardo López y Casiano Neira, que también terminan su mandato, para la Comisión Sindical.
Elección de diez socios para Vocales Suplentes de la Junta Directiva.

NOTA: — Sólo podrán concurrir a esta Asamblea los Socios Activos y Protectores que tengan más de 18 años de edad y seis meses de antigüedad como socios, y que se hallen al corriente en el pago de su cuota mensual. Los que reuniendo estas condiciones, se propongan concurrir, deben retirar la tarjeta de entrada de la Secretaría, todos los días hábiles de 8 a 10 de la mañana y de 18 a 20 (6 a 8 p. m.) hasta el día 29 inclusive.

JOSÉ M. ASOREY
Secretario

F. GARCIA OLANO
Presidente

IMPRENTA ESPAÑOLA
JOSÉ A. SANTOS
CATAMARCA 145 U. T. 3047, MITRE

La mejor de Sud América para trabajos comerciales
Todos mis materiales son de la renombrada Fundación Española de Richard Gans, de Barcelona.

VIAJAR EN LOS VAPORES HAMBURGUESES ES DISFRUTAR DEL MÁXIMO DE COMODIDADES

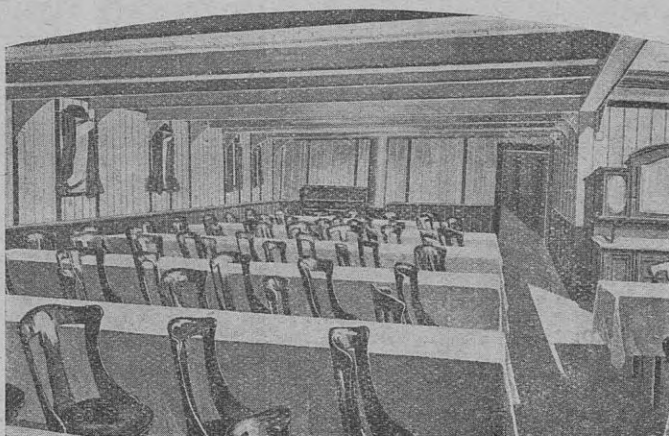

Un comedor de Tercera Clase

SALIDAS SEMANALES PARA VIGO-CORUÑA-BILBAO

EN TODOS LOS VAPORES: 3.^a ESPECIAL

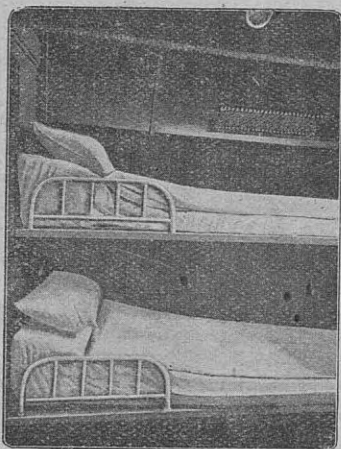

Un camarote de 2 camas en 3.^a clase

FLOTA

Cap Polonio
Antonio Delfino
Cap Norte
Württemberg
España
Villagarcía
La Coruña
Baden
Bayern
Vigo

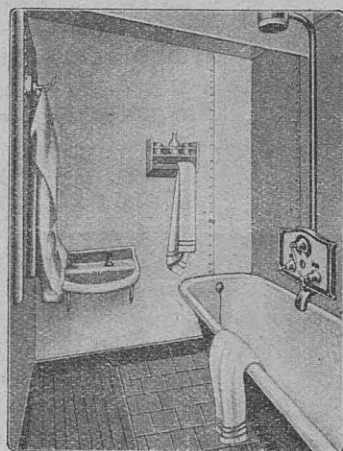

Un cuarto de baño en 3.^a clase
(agua caliente y fría)

A. M. DELFINO y Cia. (S. A.) — Reconquista 335

MEMORIA

Correspondiente al ejercicio del 1.º de Julio de 1923, hasta el 30 de Junio de 1924

SEÑORES CONSOCIOS:

En cumplimiento de lo prescripto en el artículo 47, inciso 3º, de nuestros Estatutos, la Junta Directiva tiene el agrado de presentar y someter a la aprobación de la Asamblea la Memoria y el Balance correspondientes al ejercicio vencido el 30 de junio próximo pasado, cuya labor principal detallamos a continuación:

CAPITAL SOCIAL

Por el Balance verán los señores socios que el capital del Centro asciende, al 30 de Junio, a \$ 610.868.20. Ello significa un aumento por valor de 89.003.97 en el capital social durante este ejercicio.

Para fijar ese resultado, se ha hecho previamente un prolijo inventario con precios estimativos de todas las existencias; y así podemos asegurar que las amortizaciones hechas sobre el valor de costo, son las que en realidad correspondían, para poder afirmar, como lo hacemos, que nuestro capital social ha sido depurado con toda equidad.

Lo cobrado por cuotas durante el ejercicio, importa \$ 242.785.50 de cuya suma hay que deducir \$ 2.335.— que corresponden al ejercicio 1922-1923 y cuya cobranza ha sido liquidada en el balance del ejercicio anterior por cuotas a cobrar.

INAUGURACION DEL ENSANCHE
DEL EDIFICIO SOCIAL

El día 7 de octubre se realizó la inauguración oficial del ensanche del edificio del Centro. En el salón de actos, engalanado al efecto y adornado con los tapices que gentilmente nos facilitó la Cámara Oficial Española de Comercio, se celebró una misa oficiada por el Padre Segismundo Masferrer S. J., quien pronunció al final una inspirada alocución, procediendo luego a bendecir las nuevas dependencias.

Contribuyeron a solemnizar la ceremonia varios cantos religiosos por las señoritas Sarita González y Elisa Ramoné de Juliá, acompañadas al piano por la señora Margarita R. de Juliá y al violín, por el señor Miguel Low.

Constituyó dicha ceremonia un acto de satisfacción y de gran aliciente colectivo, figurando entre la concurrencia el Excmo. señor Marqués de Amposta, embajador de España; el ministro consejero, señor Danvila; el cónsul general, don Joaquín de Iturralde; el vice-cónsul, señor de Alarcón; el ministro de Hacienda de la provincia de Buenos Aires, doctor Viale, en representación del gobernador doctor Cantilo; el presidente del Concejo Deliberante, señor García Anido; el director de la Asistencia Pública, doctor Zubizarreta; los presidentes del Banco Español del Río de la Plata, Banco de Galicia, Hospital Español, Asociación Patriótica Española, Asociación Española de S. M., Club Español y otras distinguidas personas.

En la tarde de dicho día se desarrolló también en el salón de actos un festival en honor de nuestros asociados, al que cooperaron desinteresadamente el Orfeón y la Rondalla de Casa de Galicia. El doctor Antonio R. de Fraga pronunció un discurso alusivo al acto solemne; y luego se representó la pieza cómica "Fogar Bendito", escrita expresamente para esta fiesta por el Sr. Rogelio Rodríguez Díaz, e interpretada por los señores Gumersindo Vázquez, Emilio Estévez y Julio del Río, cuya cooperación desinteresada hemos agradecido.

HOMENAJE A DON ALFREDO ALVAREZ

El merecido cariño de nuestros asociados hacia su ex-presidente se exteriorizó en un homenaje de simpatía general. Dicho homenaje consistió en un almuerzo popular realizado el 2 de diciembre último en el "Parque Hotel", de Vicente López, asistiendo más de un millar de personas, entre las que figuraban destacados elementos de nuestro ambiente colectivo. Fué ese acto, a la vez que una demostración de gratitud popular hacia el hombre digno a quien tanto debe el CENTRO GALLEGO, una nota simpática de galleguismo, que puso de relieve los prestigios de don Alfredo Alvarez.

El sobrante de esta fiesta, consistente en \$ 1.155.—, ingresó al fondo social, por no haber aceptado el señor Alvarez un obsequio que se pensaba costearle con dicha suma, en recuerdo del homenaje.

PRUEBE EL ACEITE "DOS LEONES" y tendremos un consumidor más
— PURO DE OLIVA MAGLIONE & SASSO

PARA COMER BIEN
OYENDO UNA EXCELENTE ORQUESTA, CONCURRA

"AL SIBARITA"

— DE —

JOSÉ FAILDE

RESTAURANT, BAR Y CONFITERÍA

"WINTERGARTEN"

Calle Maipú 28 al 32 = U. T. 2967, Avenida

Sucursal: Corrientes 2754, U. T. 2865, Mitre

En esta Sucursal y en el presente mes, será inaugurado un gran Patio Andaluz, en donde las familias podrán pasar un momento ameno, recordando ante su vista la lejana patria.

Basta visitarlo una sola vez para hacerse aúduo concurrente.

Recomiéndelo a sus amistades, y le quedarán

— agradecidas por su indicación. —

GRANDES SALONES PARA BANQUETES

SOLICITEN PRESUPUESTOS

FESTIVAL DEL APOSTOL

Cumpliendo lo dispuesto en nuestros Estatutos, se celebró el festival del Apóstol Santiago, el que tuvo lugar en el teatro Victoria, viéndose, al igual que en años anteriores, muy concurrido. Además del programa desarrollado por la compañía Casaux, contribuyó desinteresadamente al éxito nuestro conferráneo, el celebrado tenor Ricardo Domínguez, cantando varias melodías gallegas. Como veréis por el Balance, este festival ha producido un beneficio líquido de \$ 2.207.90.

SANATORIO SOCIAL

Grandes han sido los servicios prestados por el Sanatorio durante el ejercicio fenecido, demostrando con ello el acierto de las Juntas anteriores al instalar esta dependencia social tan benéfica.

Plácenos informar a los señores consocios que la Junta Directiva piensa dedicar con todo empeño sus actividades para ampliar a la mayor brevedad posible los servicios actuales del Sanatorio, incorporándole aquéllos que aún le son necesarios y cuya implantación estimamos urgente, en virtud de los grandes beneficios que reporta a todos los asociados.

OFICINA DE TRABAJO E INMIGRACION

Los Estatutos, en su artículo 2º, inciso 3º, encaran una medida de alta providencia benéfico-social respecto a los inmigrantes gallegos. Hacía tiempo que en el Centro preocupaba la idea de dar forma práctica a esa disposición, teniendo en cuenta las vicisitudes de nuestros inmigrantes y la forma en que se ha agravado el problema del trabajo. La Junta Directiva, al permitirlo las condiciones del local social, ha establecido, con fecha 1º de abril, la Oficina de Trabajo e Inmigración de nuestro Centro, incorporando así a sus servicios el nuevo organismo tan necesario a nuestros inmigrantes.

Con tal motivo, se intensificó la propaganda; se cambiaron notas con las autoridades argentinas y españolas; se nombraron corresponsales del Centro en todos los Ayuntamientos y pueblos importantes de Galicia y agentes en algunos pueblos del interior de la república, y de todas partes se han recibido parabienes y alicientes en ese sentido. El señor ministro de Hacienda, de la Nación, doctor Molina, por concesión especial, otorgó, a nombre del Jefe de dicha Oficina, un permiso especial de acceso a bordo de los transatlánticos que llegan con inmigrantes de Galicia. En la Argentina y en España, la prensa

comentó amplia y auspiciosamente esta iniciativa, de la que se esperan resultados satisfactorios y a la cual la Junta Directiva se propone dedicar todo el interés que ella merece, contando con la cooperación entusiasta de nuestros consocios.

MEJORAS Y REFORMAS INTERNAS

Durante el ejercicio se ha completado la dotación del Sanatorio y Consultorios con todo lo indicado por el cuerpo médico. En igual forma se completaron las demás dependencias administrativas mediante la adquisición de muebles, máquinas y útiles necesarios. Se habilitó también una nueva sala para el Consultorio de Niños. En el tercer patio se ha construído una escalera indispensable para el servicio interno. Para la Mesa de Entradas se habilitó una nueva dependencia, más amplia y adecuada a las necesidades actuales, y a la vez, con este cambio, pudo instalarse la Farmacia Social. El archivo se organizó en el subsuelo, construyéndose para esta nueva dependencia, un cuerpo de armarios apropiados. Para el gran salón de actos se adquirieron 34 docenas de sillas. Se colocó además una claraboya de vidrio en el tercer departamento del Sanatorio y se habilitó una sala de espera para las familias de los enfermos operados. Se aumentó el personal necesario de servicio y administrativo, y se reorganizó el funcionamiento de todas las dependencias, mediante reglamentos sancionados para cada una por la Junta Directiva. También se compró un reloj registrador de horario de entrada y salida de empleados.

FARMACIA SOCIAL

Una mejora importante para el Centro representa la creación de la Farmacia Social, la cual se inauguró el día 20 de mayo del presente año. Aparte de las economía que representa la adquisición directa de los diversos productos farmacéuticos, nuestra Farmacia ofrece la seguridad en la calidad inmejorable de los elementos que se utilizan en la confección de las fórmulas. Las recetas despachadas en la misma, desde el 20 de mayo al 30 de junio, suman un total de 2.367. Hasta la fecha, nuestro estimado conferráneo y consocio, el farmacéutico don Luis Laje, ha prestado y sigue prestando gratuitamente la regencia de la Farmacia, por lo cual le debemos sincera gratitud; y en tal virtud así lo hacemos conocer de los señores asociados. Para casos urgentes y mayor comodidad del servicio de radio, se han autorizado cuatro nuevas Farmacias para despachar recetas por cuenta de la institución.



SIDRA "EL GAITERO"

Con su ácido carbónico natural de la misma manzana
y no agregado artificialmente.

El Champagne popular a cuyo alegre tapo-
nazo se han inaugurado hospitales, erigido
iglesias, celebrado romerías y fundado pueblos
en todo el territorio de la Nación.

CORSETERÍA "LA HERMOSURA"

FUNDADA EN 1888

Bdo. de IRIGOYEN 571

U. T. 1275, Rivad.

BUENOS AIRES

Señoras: ¿Tenéis necesidad de una faja? Estudiad precios y la pediréis a "La Hermosura".
Faja según modelo, para vientre caído, herniadas y señoras cuyo vientre tiende a desarrollarse.

En cutil liso, elástico de algodón, a.....	\$ 15.—
En cutil y elástico de hilo, a.....	» 20.—
En cutil y elástico de seda, a.....	» 25.—
Soutien gorge en tela blanca, a.....	» 1.25
Soutien gorge en tela blanca, a.....	» 2.25
Soutien gorge en batista lisa, a.....	» 3.95
Soutien gorge en broderí y batista bordada, a.....	» 5.—
Corpiños en tela blanca, a.....	» 3.25
Corpiños en batista lisa, a.....	» 5.75
Corpiños en batista bordada, a.....	» 8.50
Corpiños de broderí, a.....	» 7.50
Fajas con elástico a la cintura, a 4.75, 6.25, 7.25, 10.75 y.....	» 15.—
Fajas para vientre, riñón móvil y herniadas, a 7.50, 8.50, 9.50, 10.50, y.....	» 18.—
Surtido completo en Corsés, desde 3.95 a.....	» 20.—

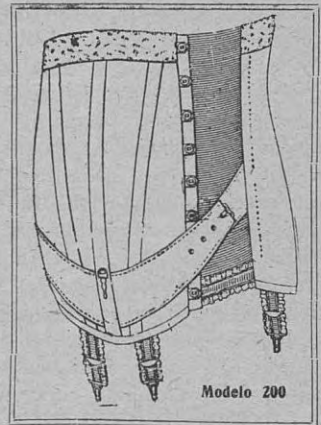

ESPECIALIDAD SOBRE MEDIDA

Se hacen descuentos especiales a los socios del "Centro Gallego"

Pinerol

GRAN APERITIVO

SERVICIOS SOCIALES

En los cuadros respectivos, encontraréis todo lo pertinente a la estadística de servicios sociales durante el ejercicio fenecido, habiendo aumentado notablemente en proporción a los años anteriores. La Junta Directiva procuró siempre atender con todo cuidado las necesidades de nuestros consocios, dentro de los beneficios que les otorgan los Estatutos.

CUERPO MEDICO

Nos es grato dejar constancia ante los señores asociados de que el cuerpo médico ha desplegado una labor encomiable, durante el ejercicio último. Por falta de espacio, no se ha dado publicidad en el Boletín a un gran número de cartas de gratitud y felicitación de los socios en este sentido, recibidas por la Junta Directiva.

Para el mejor servicio del Sanatorio y a fin de atender los casos urgentes a domicilio, se han nombrado dos médicos internos, en vez de uno que venía actuando. El radio de consultas a domicilio también se amplió a Villa Devoto y Saavedra.

SECCION SOCIAL Y CULTURAL

La asamblea extraordinaria que en el año 1911 ha sancionado los Estatutos actuales, inspirados en los del Centro Gallego de la Habana, dejó bien claramente establecido el propósito de que los fines de vinculación social y obra cultural tengan su debido desarrollo en el programa de acción de nuestro CENTRO. Mientras las Juntas anteriores tuvieron necesidad de dedicar todos los recursos de nuestra institución a la mutualidad, por ser la más urgente y necesaria, estaba justificado el que se relegara a segundo término la sección social y de cultura, dejándola para mejor oportunidad.

Esta Junta Directiva estima, por consiguiente, que ha llegado el momento de incorporar dicha sección con todo entusiasmo, para llevarla a cabo en forma amplia y que responda a las aspiraciones de los socios del CENTRO GALLEGO. Para esta obra necesitamos de la ayuda entusiasta de todos, ayuda moral y material que, en su día, esperamos será un hecho, a fin de elevar, por este medio, la capacidad del Centro en la prosecución de sus altos destinos.

CONSULADO GENERAL DE ESPAÑA

Si grande es la gratitud del Centro para con el anterior Cónsul de España, don Joaquín de Iturralde, por las valiosas atenciones dispensadas a nuestros asociados, muy grande es también la que debemos a los actuales vice-cónsules señores De Alarcón y Miranda, quienes han prodigado toda su benevolencia hacia nuestra institución, despachando favorablemente nuestras solicitudes de pasajes y medios pasajes gratuitos de repatriación en favor de numerosos conterráneos enfermos y faltos de recursos.

Cumplimos, pues, con el grato deber de hacer conocer a nuestros asociados la actitud benéfica del Consulado para con el CENTRO GALLEGO.

BOLETIN SOCIAL

Habiéndose aumentado el tiraje de nuestra revista en proporción al mayor número de asociados, la Junta Directiva ha procurado reforzar los ingresos de la misma mediante la adquisición de avisos comerciales. Así, el Boletín, que por lo general venía dando déficit — lo que era natural, dado su carácter gratuito — arroja en estos últimos meses un considerable superávit.

Mucho puede esperarse todavía a este respecto, de la buena voluntad de nuestros consocios, a quienes nos permitimos recordar que un nuevo aviso conseguido entre sus amigos y relaciones para nuestra revista, representa un beneficio más para los fines sociales.

REFORMA DE LOS ESTATUTOS

Cada día es más evidente la necesidad de introducir en nuestros Estatutos modificaciones que respondan a las exigencias actuales de la institución. La Junta Directiva cree que durante el nuevo ejercicio estará en condiciones de someter a la consideración de los señores socios el proyecto de reformas pertinentes.

ORATORIO

Para las Hermanas encargadas del servicio económico del Sanatorio Social y para todos los asociados que lo deseen, se instaló un Oratorio que, a pesar de que en el Balance figura por un valor de 3.000 pesos, ha costado mucho más, siendo totalmente donado por los señores: don Joaquín de Iturralde, Cónsul de España; señor Alfredo Alvarez, F. García Olano, Antonio Bóo, Eusebio Dávila, Francisco Bóo, Antonio Equióz, Ignacio Fraga y José Rego Ruiz; no habiéndose, por tanto, invertido en el Oratorio suma alguna de los fondos sociales.

PASCUAL H^{NOS}

BANQUEROS

SAN MARTÍN 264

BS. AIRES



Casa de Confianza

para Compra y Venta de Moneda

**PIDA UNA ALCANCIA COMO ESTA
PARA EMPEZAR EL AHORRO**



CON LO QUE HABRÁ PROPORCIONADO UN PLACER A LOS SUYOS

Deposite \$ 5.— m/legal e iniciará la
Caja de Ahorros al 5 % de interés

BANCO COMERCIAL DEL AZUL

Casa Matriz: **AZUL (F. C. S.)**

SUCURSALES:

Buenos Aires, Bmé. Mitre 499

CACHARI, (F. C. S.) — CORONEL DORREGO, (F. C. S.)

CORONEL PRINGLES, (F. C. S.)



CORRIENTES

— 1145 —



MÁQUINAS PARA COSER Y BORDAR

“DIVA”

Precios especiales para los socios del Centro Gallego

4 cajones ... \$ 150.— m/n.

2 „ ... „ 130.— „

CRÉDITOS

CIGARRILLOS

POUR LA NOBLESSE

20, 30, 40 Y 60 CTVS.

El ahorro individual constituye la riqueza colectiva.

— POUR LA NOBLESSE lo fomenta prácticamente. —

VINOS SECOS, PRIORATO o GARNACHA
"MAGIN PLADELLORENS"



Preferidos en el país desde
hace más de 50 años. - -

PANTEON SOCIAL

En la asamblea del año pasado fué autorizada la Junta Directiva para adquirir un terreno en el Cementerio del Oeste de la Capital para construir en él el Panteón Social.

Sentimos informar que hasta la fecha no hemos podido conseguir un terreno con buena ubicación y de las dimensiones que creemos necesarias para esta obra. Seguiremos con todo empeño las gestiones iniciadas al respecto. Además para que la obra sea completa y responda a las necesidades futuras del Centro, la Junta Directiva juzga que se impone previamente iniciar, como piensa hacerlo en este ejercicio, una gran suscripción con este objeto. Al efecto, ya varios socios, conocedores de estos propósitos, se han suscritos con cantidades apreciables, como se verá al publicarse la lista de los primeros donantes, una vez abierta dicha suscripción.

DONACIONES

Varios rasgos de generosidad por parte de diversas personas han puesto una vez más de relieve durante este ejercicio, las simpatías que inspira el CENTRO GALLEGO.

Se han recibido los siguientes donativos en metálico: del señor Guillermo Udaondo, \$ 5.500; Manuel Quemada, 1.500; Banco Español del Río de la Plata, 500; María Equióz de Bóo, 500; Banco de Galicia y Buenos Aires, 400; Compañía de Seguros "Galicia y Río de la Plata", 200; Eugenio Ben, 100; Francisco Miranda, 50; Hermelinda González, 10 y Angel García, 5. También donaron: José Blanco, cuatro mesas especiales, de \$ 45 cada una, para servir la comida a los enfermos internados; Agustín Grimoldi, un juego de vestíbulo de seis piezas; Juan González, un toldo para el Sanatorio; Jesús Barreiro, dos pedestales para plantas; Jesús Fernández, una bolsa de 60 kilos de garbanzos; María Equióz de Bóo, 30 carpetas bordadas y dos floreros con sus ramos; Marcelino Vázquez Salgado, una alfombra Smirna legítima; José Villanueva y Leonardo González Quintas, dos docenas y una docena de toallas, respectivamente; Ramón Pensado, el importe del te y café consumido durante una quincena; Eusebio Dávila, dos carpetas bordadas, dos cajas de turrón y una pieza de género; Celia Miranda Valle, veinte y cinco flores de cristal, Dionisia Goñi de Orbáiz, dos piezas de bramante; Serafín Rodríguez Arias, una pieza de dril blanco y una bolsa de castañas y otra de nueces; Confitería "La Opera", 15 panes dulces y varias cajas de masas; Luisa A. C. de Cibrián,

un cajón de Navidad; Casa Miguel Bonfanti, 18 botellas muestras vinos diversos; Antonio Bóo, un cajón de vino tostado y tres alfombras; Francisco Bóo, tres alfombras; Manuel López Marín, un colchón y cuatro camas; Juana Falee de Rovere, una casulla para el Oratorio; Enrique Quintás, doce compresas verdes y 47 fundas de tambor; Teresa Prémoli, seis cofias para enfermeras; María Girón de Espí, siete jeringas; J. Abad, seis tazas de te con su estuche; Consuelo L. de Iglesias, un mantel con encajes y dos floreros; Faustino Veloso, dos ramos de flores artificiales; Francisca S. de Santabaya, varios ramos de flores artificiales; Matilde M. de Collingowd, una mesita para el Sanatorio.

Para la Biblioteca Social donaron libros las siguientes personas: Adolfo Wagener, Inés de Magín, Enrique Hervada, Juan López García, Junta Directiva, Ramón González de la Serna, José Caamaño y Avelino Barrio.

Numerosos asociados donaron el importe de los subsidios y recetas que les correspondían, como también abonaron el importe del "carnet" social casi todos los que se han presentado a sacarlo.

Complacidos reiteramos la expresión de nuestro reconocimiento a todos los donantes que así demuestran su interés por el progreso de nuestra institución y cuyo ejemplo constituye un estímulo para todos.

PROPAGANDA

El ingreso de socios ha tenido un apreciable impulso durante este ejercicio. Varios consocios entusiastas se han distinguido en la presentación de nuevos asociados, haciéndose, por ello acreedores a nuestra gratitud.

También han entrado a honrar nuestras listas como socios protectores en el actual ejercicio los señores Pedro Picardo, Manuel Escassany, Luis G. Reboredo, Casimiro Núñez Rego, Antonio Parada, José Aznar, Manuel Núñez, Antonio Villamil, Luis Pomiró, José Casariego, Antonio Casanegra, doctor Juan T. Avalos, José Bidard, Martín B. Etcheverry, José F. Soage, Agustín J. Gobbi y Angel García Collazo.

La prensa en general ha dedicado siempre auspiciosos comentarios a la obra de nuestra institución; y en Galicia, merced a las notas, folletos y circulares que allí se remitieron, el nombre del CENTRO GALLEGO DE BUENOS AIRES se ha hecho más conocido, ganando en ascendiente y en prestigio.

“RESERVADOS” Fuma el que sabe y puede

Quien tenga que tramitar algún asunto en España, así como traer partidas de nacimiento, casamiento o defunción, acuda a

EL FORIS

385, SARMIENTO, 385
Escritorio 53

Atendido personalmente por
MANUEL de las HERAS
Abogado del Colegio de Madrid

Corresponsales en las provincias
y pueblos de España

Haga uso de un

CRÉDITO

DE LA

Tienda “EL SIGLO”

Son los que ofrecen
mayores ventajas.

Pida informes:

TIENDA “EL SIGLO”

— AVENIDA de MAYO —
PIEDRAS Y RIVADAVIA

Unión Telef.

6344

Rivadavia



Unión Telef.

6344

Rivadavia

990 - CORRIENTES - 990

PRECIO FIJO PARA SEÑORAS

\$ **14.⁹⁰**

Para caballeros tenemos el mejor surtido
- - en Sud América a todos precios - -

TÉ LIPTON El mejor que la tierra produce

NUEVOS SOCIOS

Periódicamente, durante el año, hemos distribuido, por intermedio de la revista social, boletas de ingreso en blanco para la presentación de nuevos socios, habiendo respondido en forma satisfactoria nuestros asociados.

Aprovechamos también esta Memoria — la cual, como las anteriores, sabemos será leída con interés — para recordar a todos los consocios que el mejor modo de impulsar el engrandecimiento de nuestra institución es ayudando siempre y con todo entusiasmo al aumento de sus asociados. Todo socio que presente a otro, vale por dos, y realiza una triple obra beneficiosa: al presentado, porque le pone en situación de participar de las ventajas y servicios del Centro; a la institución, porque contribuye a acrecentar su potencialidad numérica, y a Galicia, porque ayuda a hacer más compacto el núcleo de los que en la emigración laboramos por su grandeza moral y material.

DIA DE LA RAZA Y FIESTAS PATRIAS

Como siempre, se ha adherido el Centro a la solemnidad del Día de la Raza en la fecha memorable del 12 de octubre, iluminándose y embanderándose el frente social, lo mismo que en las grandes efemérides argentinas del 25 de Mayo y 9 de Julio.

RELACIONES SOCIALES

La Junta Directiva, siguiendo el ejemplo de las anteriores, ha procurado cultivar y acrecentar las relaciones sociales del Centro participando en todos aquellos actos que, por su significación social o colectiva, pudieran redundar en mayor prestigio de la entidad.

En la lista de nuestras amistades incluimos con satisfacción a todas las instituciones regionales dentro y fuera de la república, y en general, a las sociedades similares españolas. También nos honran con particular amistad la Federación de Sociedades Italianas y el Club Italiano. Además el Centro rindió un homenaje póstumo a la memoria del director de "El Diario Español", don Justo López de Gomara en su fallecimiento; en el traslado de los restos de Pastor Díaz, de Madrid a Vivero (Lugo), nuestra institución estuvo oficialmente representada por el conde de Bugallal; a invitación del Centro de Galicia de Madrid, se ha contribuido con 150 pesetas, pagadas por los miembros de la Junta Directiva, a costear tres placas destinadas a perpetuar en la capital de España los nombres de nuestros ilustres conterráneos Pascual Veiga, Emilia Pardo

Bazán y Concepción Arenal; en nuestro local social se ha dado una recepción en honor del autor de la ópera gallega "Maruxa", don Amadeo Vives, y de nuestra paisana, señorita Mary Isaura; también ha sido honrado el Centro con la visita del eminente profesor gallego, doctor José Casares Gil y de los distinguidos artistas, también gallegos, Angeles Ottein y José R. Outomuro.

Entre los órganos de la prensa argentina y española, cuya buena amistad nos es grato agradecer, figuran de un modo especial nuestros periódicos regionales, los que dedicaron en todo tiempo especial atención a todas las manifestaciones de nuestra vida institucional.



SOCIOS FALLECIDOS

La muerte nos ha arrebatado durante este ejercicio, a los siguientes consocios:

Roberto Oscar Bautista, N.º 24525; Oscar Daporta, 29246; Juan Carlos Augusto, 29645; Rita Bau, 27059; Lope Quian, 19407; Serafina González, 11916; Milagrosa Asorey, 19521; José Paz, 30173; Andrés Mosquera, 28311; Pedro Vales Vales, 24488; Rafael Martínez, 13217; Filomena G. de Noya, 9655; Elsa Cantón M., 24212; José Lorenzo Vila, 14657; Juan Barcia, 16704; Atilana N. de Guardone, 21344; Carmen Estarque, 23692; Lorenzo Noguera, 24228; María E. R. Báo, 29464; José Castiñeira, 19313; Bernardo Longueira, 26125; José Otero, 3569; Claudio Figueras, 23324; Dolores Naveira, 30627; Deria Gil, 29076; Juan Botas, 17241; Manuel Lameiro, 29737; María N. Martínez, 30265; Vicente Lago, 28765; Elías Fernández, 2447; Juan Burgos, 11164; Clementina C. de Otegui, 6214; Francisco Canedo, 6902; Manuel Otero, 27601; Santiago Paredes, 15166; Eduardo Baraja, 19838; Camilo Vázquez, 7718; Félix Facal, 27023; Francisco Martínez, 22067; Antonio Vázquez, 31360; Manuel Barreiro, 17179; Jesús Malagón, 32085; Hilda Estévez, 29145; Mercedes López, 29916; Marcelino Pérez, 4731; Julio Maquieira, 2493; Ricardo Benet, 20145; Esperanza de Ruibal, 30609; Juan Figueras, 27334; Francisco Bouzas 16171.

Una vez más testimoniamos desde aquí a sus familias, nuestro más sentido pésame.

Azúcar Collazo

Es el ideal de los purgantes y laxantes. Su especial preparación permite administrarlo sin que el paciente se entere. No requiere régimen y puede usarse sin peligro desde la infancia a la vejez. Pida muestras gratis a Específicos Collazo - Perú 75, Bs. Aires.

COMPAÑIA TRASATLÁNTICA - BARCELONA

PRÓXIMAS SALIDAS

"REINA VICTORIA EUGENIA"

6 de OCTUBRE — 10 horas

"INFANTA ISABEL DE BORBON"

2 de NOVIEMBRE — 10 horas

PASAJES para: Río de Janeiro, Las Palmas, Tenerife, Cádiz, Barcelona, Vigo, Villagarcía, Coruña, Gijón, Santander y Bilbao.

A. LÓPEZ & Cía., Agentes

ALSINA 756

"EL FÉNIX SUDAMERICANO"

COMPANIA NACIONAL DE REASEGUROS

(PRIMERA COMPANIA ARGENTINA DE REASEGUROS EXCLUSIVAMENTE)

INCENDIO Y MARITIMOS

Capital Social \$ 5.000.000 — Capital Suscripto \$ 3.000.000 — Capital Integrado \$ 900.000

DIRECTORIO:

Presidente: Dr. Ernesto Aguirre — Vicepresidente: Dr. Fernando Saguier — Vocales: Enrique Santamarina, F. A. Weigel, F. Mühlenkamp, Carlos Moll, Dr. Harald Mandt. — Suplentes: Antonio Delfino (hijo), Victor Levi — Sindico: Dr. Tito L. Arata — Sindico Suplente: Fernando Ellerhorst.

U. T. 3153, Avenida - Oficinas: SAN MARTIN 232, Buenos Aires - C. T. 3013, Central

Villamil, Gutiérrez & Cía. 734 - BELGRANO - 744

MAYORISTAS E IMPORTADORES

BUENOS AIRES

PURGEN

EL PURGANTE IDEAL

Los NIÑOS, considerándolo confites lo toman con gusto y no deberán ser marterizados con aceite castor u otros purgantes repugnantes

MENCION DE GRATITUD

Complacidos la reiteramos, como en años anteriores, a la Casa Escasany S. A. por la solicitud con que viene cuidando gratuitamente el reloj que donara para nuestro frente social.

CAMBIOS EN LA JUNTA DIRECTIVA

Con fecha 30 de agosto de 1923, ha presentado la renuncia de su cargo el vocal señor Manuel L. Lemos, pasando a reemplazarlo el vocal suplente señor José Gregorio.

Har terminado su mandato los señores: José M. Asorey, Eusebio Dávila, José Gregorio, Enrique Quintás y José F. Fernández, en la Junta Directiva.

También terminaron su mandato los señores Emilio Plá, Eduardo López y Casiana Neira, en la Comisión Sindical.

Cesan igualmente los señores: Francisco S. Martínez, Manuel Tanoira, José Rego Ruiz, Francisco Bóo y Ramón Cardalda, en el Consejo de Apelaciones.

Corresponde elegir, además de los reemplazantes de los anteriores, diez vocales suplentes, en reemplazo, de los actuales, de acuerdo con los Estatutos.

Buenos Aires, Septiembre 1° de 1924.

García Olano, Presidente; José M. Alvarez, Vicepresidente; José M. Asorey, Secretario; Inocencio Rodríguez, Prosecretario; Manuel Campos, Tesorero; Serafín Rodríguez Arias, Protesorero; Antonio Bóo, Contador; Eusebio Dávila, Subcontador; José Gregorio, Bibliotecario; Francisco Miranda, Vicente Fernández, José F. Fernández, Pedro Sagreras, Francisco González, Enrique Quintás, Vocales.

INFORME DE LA COMISIÓN SINDICAL

Señores Consocios:

Examinados por la Comisión Sindical que suscribe, los Libros y Balances que reflejan el movimiento económico de la Institución, durante el ejercicio 1923 - 1924, y habiéndolos hallado de conformidad con sus correspondientes comprobantes, os aconsejan su aprobación, dejando así debidamente cumplido el mandato que nos habéis conferido en la última Asamblea General Ordinaria.

Buenos Aires, 30 de Junio de 1924.

EDUARDO LÓPEZ

EMILIO PLÁ

CASIANO NEIRA

ANGELES OTTEIN

SU BENEFICIO EL 15 DE SEPTIEMBRE, EN EL ODEÓN

Nada de lo que constituya un realce y un éxito para Angeles Ottein puede ser indiferente a este Centro, entre cuyos asociados ha sabido conquistarse tantas simpatías nuestra gentil paisana. El día 15 de septiembre celebra su beneficio en el Teatro Odeón; y un sentimiento de patriotismo y gratitud nos obliga a destacar esa fecha ante nuestros conterráneos como un acto señalado y atrayente, cuyo éxito no debe lograrse sin nosotros. El genio artístico de Angeles Ottein, del que justamente nos enorgullecemos los gallegos, forma parte, en cierto modo, del patri-

monio moral de Galicia, siempre descollante en mujeres ilustres; y por eso, entre las ovaciones por ella recogidas en el escenario, nunca debe faltar el aplauso de sus buenos paisanos.

Es indudable que ese día, dado el interés y el poder de sugestión que su voz privilegiada ejerce siempre en el público, la bella artista tratará de superarse a sí misma. De ahí la anticipación con que han comenzado a solicitarse las entradas para la función del día 15. En la Gerencia del CENTRO GALLEGO pueden retirarlas cuantos deseen concurrir a su beneficio.

EL CENTRO GALLEGO DE BUENOS AIRES

Alquila su gran Salón Social de acuerdo con la siguiente tarifa:

PARA SOCIEDADES GALLEGAS

De mañana o tarde \$ 25 — De noche \$ 30

Para otras Sociedades, precio convencional.

PEBECO

Es la única pasta dentífrica que hace relucir sus
dientes como perlas, embelleciendo la sonrisa.



PRIMER INSTITUTO OPTICO OCULÍSTICO

LUTZ, FERRANDO & Cía.

Casa Central: Calle FLORIDA 240

SUCURSALES:

CORDOBA — ROSARIO — TUCUMAN — LA PLATA
SANTA FE — BELGRANO — BOCA Y FLORES

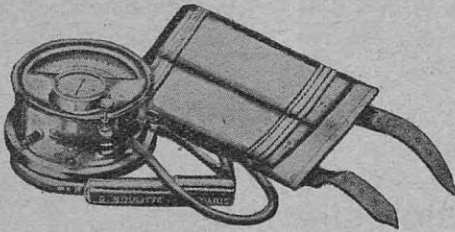

Optica, Fotografía, Cirujía, Bacteriología,
Electromedicina y Matemáticas

CASIMIRO GOMEZ

Exposición y Venta
de Artículos de Viaje, Talabartería,
Equipos Militares,
Marroquinería de Lujo, Ponchos, Mantas
y demás tejidos provincianos

CASA CENTRAL:

BERNARDO DE IRIGOYEN 161 al 165

Unión Telef. 4460 y 4461, Rivadavia

SUCURSAL:

FLORIDA 599 esquina TUCUMAN
BUENOS AIRES

B. CÁMERA

GRAN SASTRERIA

Casa especial en Artículos
para Hombres

TRIUNFO DEL ARTE

Queréis vestir a la última
creación y a mitad de precio?

Bolivar esq. Méjico

UNION TELEF. 3843, Avenida

NO CONFUNDIR CASA

B. CÁMERA

Sastre de Moda

PIANOS

Steinway & Sons
RACHALS - DUYSEN
y otras marcas
a precios muy rebajados



VENTA A PLAZOS

PIANOS DE ALQUILER
PIANOS AUTOMATICOS

CASA BAÑA
C. PELLEGRINI 440

PRESUPUESTO EJERCICIO 1924 - 25

CONCEPTO	ANUAL	TOTAL
<u>INGRESOS</u>		
ARTÍCULO PRIMERO		
INCISO I — <i>Cuotas de socios</i>		
Item único — Por Cuotas de Socios	260.000.—	260.000.—
INCISO II — <i>Propaganda</i>		
Item único — Avisos Boletín, Edificio Social, Circulares	25.000.—	25.000.—
INCISO III — <i>Diplomas Sociales</i>		
Item único — Para nuevos Socios	1.000.—	1.000.—
INCISO IV — <i>Sanatorio</i>		
Item único — Pensiones, Operaciones, Rayos X y Alquiler Salón Social	30.000.—	30.000.—
Total de Ingresos.....		<u>316.000.—</u>
<u>EGRESOS</u>		
ARTÍCULO PRIMERO		
INCISO I — <i>Personal Administración</i> : Un Gerente, Un Contador, Un Jefe Oficina de Trabajo, Un Jefe Revista y Correspondencia, Un Auxiliar Revista y Correspondencia, Un Jefe Mesa de Entradas, Un 2.º Jefe Mesa de Entradas, Un Auxiliar Mesa de Entradas, Un Auxiliar General, Un Fotógrafo para Carnets y Rayos X, Un Conserje, Dos Ordenanzas, Dos Inspectores.....		36.960.—
INCISO II — <i>Cobradores</i>		
Item único — Comisión sobre \$ 260.000.—	15.600.—	15.600.—
INCISO III — <i>Alumbrado y Limpieza</i>		
Item 1 — Luz y fuerza motriz.....	6.000.—	
Item 2 — Menaje y Limpieza	500.—	6.500.—
INCISO IV — <i>Teléfonos, Útiles Escritorio y Varios</i>		
Item 1 — Dos líneas generales y 4 internas	800.—	
Item 2 — Franqueo, correspondencia y varios	4.200.—	5.000.—
INCISO V — <i>Boletín Social</i>		
Item 1 — Impresión	10.200.—	
Item 2 — Franqueo y acarreo	2.400.—	12.600.—
INCISO VI — <i>Impresos</i>		
Item único — Impresos en general.....	5.000.—	5.000.—
INCISO VII — <i>Mobiliario</i>		
Item único — Adquisición, Reposición, y Reparación	12.000.—	12.000.—
INCISO VIII — <i>Biblioteca</i>		
Item único — Suscripciones, libros y encuadernaciones.....	1.500.—	1.500.—
Suma al frente.....		<u>95.160.—</u>

Pida sus empleados a la Oficina de Trabajo e Inmigración del CENTRO GALLEGO, y contribuirá así a intensificar la obra benéfica del mismo.

"LA CONTINENTAL"

COMPANIA DE SEGUROS GENERALES

SAENZ PEÑA 555

Buenos Aires

Seguros de vida - Accidentes del trabajo (Ley 9688)
Trilladoras - Incendio - Maritimos - Fluviales y Automóviles

RESERVAS constituidas al 30 de Junio 1921
\$ 3.319.911.18 m/n.

SINIESTROS pagados hasta el 30 Junio 1921
\$ 3.937.086.23 m/n.

LA NUEVA "CORONA"

presenta todas las características de las modernas máquinas de escribir; pero es más sencilla, pues tiene un número menor de partes componentes.

Su escritura es completamente VISIBLE

Tiene cinta de dos colores automáticamente reversible. En una misma línea escribe un número de letras mayor que cualquier otra máquina portátil.

Su precio es de \$ 205.— c/l. (con 10% de descuento si comprada al contado). También puede adquirirla en diez mensualidades de \$ 20.50 c/u.

Soliciten detalles completos a **Cía La Camona, Maipú 39/43, Bs. Aires**



Dos Bebidas Inmejorables

CHAMPAGNE

Mumm

REIMS

Cordón Rouge y Cordón Vert
Gout Americain y Carte Blanche

EXPLOTADORA DE LAS

TERMAS VILLAVICENCIO, S. A.

SARMIENTO 458

U. Telef. 6695 y 4603, Avenida

AGUA

Villavicencio

MENDOZA

Es del País y es la mejor

Evite la tos,

resfríos, catarros y otras afecciones de las vías respiratorias,
acostumbrándose a saborear las eficaces

Pastillas DASAC

Antisépticas - Balsámicas - Expectorantes

Pero, si por falta de previsión contrae un fuerte catarro
o una tos rebelde, combátala con el inmejorable

Jarabe DASAC

En todas las farmacias

Pastillas, la caja..... \$ 1.—
Jarabe, el frasco..... \$ 1.20

Unico depositario:

Droguería Americana
Bartolomé Mitre 2176
Buenos Aires

Envíenos \$ 0.20 en estampillas y
recibirá el interesante libro "Las
enfermedades más comunes".

Por razones de ELEGANCIA y ECONOMIA debe Vd. exigir a su camisero los cuellos marca



TRES V.V.V.

CONCEPTO		ANUAL	TOTAL
	Sumas del frente.....		95.160.—
INCISO	IX — Reparaciones e Impuestos		
Item	1 — Para conservación del Edificio Social.....	6.000.—	
Item	2 — Contribuciones e Impuestos.....	1.500.—	7.500.—
INCISO	X — Consultorio Jurídico		
Item	1 — Para sueldo de Abogado.....	1.200.—	
Item	2 — Para varios gastos.....	800.—	2.000.—
ARTÍCULO SEGUNDO			
SANATORIO			
INCISO	I — Servicio Médico; Un Médico Cirujano, Un Médico Ginecólogo, Dos Médicos Internos, Un Cabo Enfermeros, Un Practicante, Tres Enfermeras.....		16.080.—
INCISO	II — Servicio Económico; Cuatro Hermanas, Una Cocinera, Una Ayudanta de cocina, Dos Mucamas, Un Peón, Una Lavandera.....		7.320.—
INCISO	III — Comestibles		
Item único	—	20.000.—	20.000.—
INCISO	IV — Combustibles		
Item único	— Combustible cocina, Consultorios, Farmacia y Calefacción	6.000.—	6.000.—
INCISO	V — Drogas y Medicamentos Sanatorio		
Item único	—	15.000.—	15.000.—
ARTÍCULO TERCERO			
CONSULTORIOS			
INCISO	I — Servicio Médico; Un Director, Un Médico Jefe de Vías Urinarias, Un Médico Jefe de Piel y Sífilis, Un Médico Niños, Dos Médicos Clínica Médica, Un Médico Garganta, Naríz y Oído, Un Médico Oftalmología, Un Médico Radiólogo, Dos Dentistas, Dos Enfermeros Un Practicante.....		30.000.—
INCISO	II — Médicos de Radio		
Item único	— Siete Médicos.....		15.000.—
INCISO	III — Drogas y Medicamentos Consultorios		
Item único	— Drogas, Medicamentos y Rayos X.....	4.500.—	4.500.—
INCISO	IV — Medicamentos		
Item	1 — Medicamentos recetados.....	40.000.—	
Item	2 — Servicio Obstetricia.....	1.000.—	41.000.—
INCISO	V — Subsidios y Beneficencia		
Item único	—	10.000.—	10.000.—
INCISO	VI — Servicios Fúnebres		
Item único	—	3.000.—	3.000.—
INCISO	VII — Útiles de Consultorio		
Item único	— Adquisición, Reposición y Reparación.....	12.000.—	12.000.—
	Suma a la vuelta.....		<u>284.560.—</u>

PAGO DE RECIBOS — A los socios que no han tenido ocasión de pagar los recibos al ir el cobrador a su domicilio, se les avisa que los cobradores se hallan en el local social, los lunes, miércoles y viernes de 18 a 19 (6 a 7 p. m.)

ACEITE ROVIRA

DE PROCEDENCIA ESPAÑOLA
PREFERIDO POR LOS CONOCEDORES

BANCO ARGENTINO

BARTOLOMÉ MITRE 363

Recibe depósitos en CUENTA CORRIENTE a PLAZO FIJO y en CAJA de AHORROS, abonando los tipos de intereses más favorables de plaza.

Expide GIROS y CARTAS de CRÉDITO, abre CRÉDITOS en CUENTA CORRIENTE y descuenta PAGARÉS comerciales. OPERACIONES BANCARIAS EN GENERAL

Presidente: Dr. Horacio Calderón; Vicepresidente 1.º: Sr. Carlos M. Casado; Vicepresidente 2.º: Sr. Joaquín Goldaracena; Secretario: Sr. Angel L. Sastre; Vocales: Sres. Elías D. Arambarri, Carlos Gowland, Juan B. Lavarello, Pedro Piccardo, Juan M. Vidal, Pedro Mihanovich, Elías Teubal; Síndico: Sr. Enrique Schindler; Síndico suplente: Sr. Emilio Meyer Pellegrini.

VINOS GALLEGOS DEL RIVERO DE "AVIA" BLANCO Y TINTO

UNICA CASA QUE LOS RECIBE GENUINAMENTE PUROS

JOSE BLANCO & Hno.

FLORIDA esquina VIAMONTE

JUGO DE UVA

LA SUPERIORA

ESTOMAGO Y ESTREÑIMIENTO

INSTITUTO LACROZE

BARTOLOMÉ MITRE 1374

BAÑOS		TARIFA	
Turco Romanos	1.70	9.—	Abono 6 baños
Higiénicos	1.80	7.—	
Duchas	1.80	7.—	
Vapor	2.20	11.—	
Kuhne y Filandia	2.20	11.—	
Sulfurosos	2.20	11.—	
Sal de Guatraché	2.20	11.—	

BAÑOS

		Abono 6 Baños
Epecuen	2.20	11.—
Almidón	2.20	11.—
Masajes	2.00	11.—
Turco y Pedicuro	4.00	
Higiénico y Pedicuro	3.60	

TARIFA ESPECIAL

Los días hábiles de 8 a 9 horas, los baños

Turco Romanos	1.00
Higiénicos	1.00

Servicio correcto, Ropa de baño y jabón incluido en la tarifa.
Horario de 8 a 19 horas

10,000 Almaceneros venden:	YERBA NIPON	CASA · ITURRAT
	TÉ NIPON	
	YERBA PERSISTENT	
		2232 - ALSINA - 2252

CONCEPTO	ANUAL	TOTAL
Suma de la vuelta.....		284.560.—
ARTÍCULO CUARTO		
FARMACIA		
INCISO ÚNICO — <i>Personal</i> ; Un Farmacéutico, Dos Idóneos, Un Ayudante, Un Peón.....		11.760.—
ARTÍCULO QUINTO		
EVENTUALES		
INCISO ÚNICO — <i>Imprevistos</i>	12.000.—	12.000.—
Total de Egresos.....		<u>308.320.—</u>

RESUMEN

Ingresos	\$ 316.000.—	
Egresos		\$ 308.320.—
Superávit		» 7.680.—
	<u>\$ 316.000.—</u>	<u>\$ 316.000.—</u>

La Sub - Comisión de Hacienda

JOSÉ M. ALVAREZ E. DÁVILA MANUEL CAMPOS

La Comisión Sindical que suscribe no tiene observación que formular al presente Presupuesto y por lo tanto considera que debe entrar en vigencia en la forma Estatutaria.

EDUARDO LOPEZ EMILIO PLÁ CASIANO NEIRA

Establecimiento Gráfico J. ESTRACH

Impresiones en General

U. T. 2209, B. Orden

HUMBERTO 1.º 966

LA TOS

Se cura con las pastillas del

Dr. Andreu

Se recuerda a los señores socios que, para hacer uso de los servicios del Centro, es indispensable el "carnet" social.

BALANCE GENERAL AL 30 DE JUNIO DE 1924

ACTIVO	IMPORTE	PASIVO	IMPORTE
Caja y Bancos	111.998.77	Cuentas a Pagar	9.991.91
Edificio Social Belgrano 2171/89.....	409.698.05	Depósitos para Obstetricia y Odontología	438. —
Muebles y Utiles Oficinas y Sanatorio	39.577.50	Capital Social.....	610.868.20
Muebles y Utiles Consultorios, Sala Rayos X y Sala de Operaciones.....	26.949.90		
Muebles y Utiles Farmacia	7.024.40		
Drogas Sanatorio y Farmacia.....	9.430.09		
Bienes Raices	9.014.40		
Biblioteca	1.200. —		
Cuentas a Cobrar	3.426. —		
Diplomas, Carnets, Medallas, Libros e Impresos.....	816. —		
Cuentas en Gestión	1.500. —		
Depósitos en Garantía	420. —		
Comestibles.....	288. —		
	<u>\$ 621.298.11</u>		<u>\$ 621.298.11</u>

Conforme:
MANUEL CAMPOS
 Tesorero

V.º B.º
F. GARCIA OLANO
 Presidente

Conforme:
E. DAVILA
 Contador

RESULTADO ECONÓMICO DEL EJERCICIO 1923-1924

La confección de "carnets" se efectúa en el local de nuestra institución todos los días hábiles, de 8 a 12 y de 14 a 17, y los domingos y días festivos, de 9 a 11.

DEBE

HABER

CONCEPTO	IMPORTE	CONCEPTO	IMPORTE
Sueldos Personal de Administración	\$ 21.271.50	Cuotas de Socios.....	\$ 240.450.50
» Consultorio	» 34.120.05	Servicio Sanatorio Pensiones y Operaciones	» 29.615.50
» Sanatorio	» 13.524.61	Donaciones y Suscripción Sanatorio.....	» 20.808.20
» Farmacia.....	» 1.386. —	Avisos Boletín	» 11.742.60
» Consultorio Jurídico.....	» 1.200. —	Intereses y Descuentos.....	» 4.073.37
» Médicos de Radio.....	» 12.790.60	Diplomas	» 2.746.10
» Oficina de trabajo e inmigración	» 2.023.35	Por Impresión de Circulares	» 2.414.05
Útiles de Consultorios..... Amortización	» 10.473.74	Festival 25 de Julio de 1923.....	» 2.207.90
Muebles y Útiles	» 6.145.98	Carnets	» 1.076.90
Muebles y Útiles Farmacia	» 954.89	Servicio Radiológico.....	» 689. —
Bienes Raíces	» 338.60		
Medallas	» 84.10		
Libros en Venta	» 122. —		
Biblioteca..... Compras y Amortización	» 732.79		
Subsidios y Beneficencia	» 1.345.70		
Medicamentos.....	» 32.661.21		
Drogas Sanatorio	» 10.805.87		
Drogas Consultorios.....	» 2.072.64		
Drogas Farmacia Social.....	» 2.844.14		
Impresos y Útiles de Escritorio	» 6.998.16		
Eventuales.....	» 10.787.27		
Servicios Fúnebres.....	» 2.060. —		
Alumbrado, Limpieza, Reparaciones e Impuestos.....	» 6.609.79		
Comestibles y Combustible Sanatorio	» 17.278.98		
Comisión Cobranza	» 14.471.44		
Boletín Social.....	» 13.717.24		
Total.....	\$ 226.820.15		
Aumento de Capital.....	» 89.003.97		
	<u>\$ 315.824.12</u>		<u>\$ 315.824.12</u>

Conforme
MANUEL CAMPOS
TESORERO

V.º B.º
F. GARCÍA OLANO
PRESIDENTE

Buenos Aires, Junio 30 de 1924.

Conforme
EUSEBIO DAVILA
CONTADOR

Los "carnets" se facilitan gratuitamente; pero ello no obsta para que el socio, pueda abonar por ellos \$ 1.— m/n. c/u., que es su valor de costo.

PIDA EN CHOPP
QUILMES DE INVIERNO
EXQUISITA GERVEZA DE LA ESTACIÓN

SANGRE PURA
ES LA BASE DE LA SALUD

Esta es la epoca en que todos, enfermos y sanos, deben regenerar y purificar la sangre, tomando el conocido y poderoso depurador

Jarabe San Agustin

preparación vegetal de gusto agradable y resultados positivos.

DESINFECTA EL ESTOMAGO Y REGULARIZA EL FUNCIONAMIENTO ORGANICO

POR SU COMPOSICION A BASE DE YERBAS ES APROPIADO PARA TODOS LOS ESTOMAGOS.

EN LAS BUENAS FARMACIAS



GRANDES ALMACENES TIENDA SAN JUAN.
Importante establecimiento de CONFECCIONES, y demás prendas de vestir como igualmente de artículos para confort del hogar, íntimamente relacionado con los más destacados centros de la moda, de los que directamente importa lo más selecto de sus respectivas producciones.



Para ser atendido por el médico de radio, los socios deben presentar al mismo, el "carnet" y el último recibo.

CUADRO COMPARATIVO DE LAS ENTRADAS MENSUALES POR CUOTAS DE SOCIOS

M E S E S	1912-13	1913-14	1914-15	1915-16	1916-17	1917-18	1918-19	1919-20	1920-21	1921-22	1922-23	1923-24
	\$ c/l.	\$ c/l.	\$ c/l.	\$ c/l.	\$ c/l.	\$ c/l.	\$ c/l.	\$ c/l.	\$ c/l.	\$ c/l.	\$ c/l.	\$ c/l.
Julio	1.087.—	4.085.50	5.077.—	5.191.50	5.513.50	5.644.72	7.844.—	9.677.50	12.864.50	17.436.—	17.845.—	19.025.—
Agosto	2.238.50	4.510.50	4.850.—	5.327.50	5.515.50	5.789.50	7.883.—	9.187.50	12.950.50	16.504.—	17.299.50	18.190.—
Setiembre	2.922.—	4.367.50	5.104.—	5.401.50	5.341.—	5.997.—	7.982.—	9.183.50	12.942.50	16.086.50	17.458.—	18.154.—
Octubre	3.344.—	5.367.50	4.971.—	5.132.50	5.481.—	6.222.—	8.387.—	9.899.—	13.213.—	16.148.—	17.965.—	18.638.—
Noviembre	3.322.50	5.278.50	4.928.50	5.480.50	5.616.50	6.247.—	8.267.—	9.679.50	13.332.—	16.102.50	17.183.—	20.025.50
Diciembre	3.491.—	5.734.—	4.839.—	5.271.50	5.382.50	6.692.28	7.991.50	9.641.50	13.303.50	15.848.50	17.499.—	19.526.—
Enero	3.671.50	5.325.—	5.203.50	5.713.—	5.950.—	7.522.50	9.723.—	12.203.—	17.321.50	21.172.—	21.906.—	25.727.—
Febrero	3.665.50	5.076.—	4.782.50	5.410.50	5.511.50	6.700.50	8.698.—	11.062.50	13.446.50	16.853.50	17.727.—	20.409.—
Marzo	3.753.50	5.400.—	4.944.50	5.407.50	5.631.50	7.042.—	8.398.—	10.673.—	14.098.50	17.656.50	18.706.—	20.506.—
Abril	3.797.—	5.402.50	4.996.50	5.345.—	5.608.—	7.042.50	8.970.—	11.170.—	13.886.50	16.761.—	18.162.—	21.119.—
Mayo	3.878.50	5.041.—	5.017.—	5.330.—	5.532.—	7.223.—	9.059.—	11.289.50	13.317.50	16.520.—	17.672.—	20.593.—
Junio	4.038.—	5.003.—	5.759.—	5.518.—	6.023.—	7.283.50	8.775.—	11.991.—	12.074.—	16.066.—	17.618.—	20.873.—
Totales	39.159.—	60.591.—	60.472.50	64.529.—	67.106.—	79.406.50	101.977.50	125.657.50	162.950.50	203.154.50	217.040.50	242.785.50
Promedios Mensuales	3.263.—	5.049.—	5.039.—	5.377.—	5.514.—	6.617.—	8.498.50	10.417.45	13.579.20	16.929.54	18.086.70	20.232.10
Aumento + Disminución	+ 54 %	— 0.19 %	+ 6.70 %	+ 3.60 %	+ 18.70 %	+ 28.43 %	+ 29.50 %	+ 24.67 %	+ 6.83 %	+ 10.60 %		

Se hace presente a nuestros asociados que toda la correspondencia social debe venir dirigida a nombre del Presidente o Secretario del Centro.

SOCIOS ATENDIDOS DURANTE EL EJERCICIO EN LOS CONSULTORIOS DEL CENTRO

MESES	Doctor Barrio	Doctor Salleras	Doctor Mare	Doctor Soto	Doctor Marengo	Doctor Gandía	Doctor Tesone	Doctor F. Castro	Doctor Robasso	Doctor Pascual	TOTALES
	AÑO 1923										
Julio	287	108	227	188	141	254	287	100	141	147	1.880
Agosto	387	136	238	181	146	284	314	115	44	210	2.055
Septiembre	738	233	523	476	455	435	699	232	—	446	4.237
Octubre	435	140	287	276	258	308	341	130	—	205	2.380
Noviembre	399	130	291	202	284	288	230	124	—	143	2.091
Diciembre	390	97	201	230	248	261	232	57	—	114	1.830
AÑO 1924											
Enero	307	131	287	312	357	305	305	136	—	154	2.294
Febrero	124	68	114	127	260	195	247	105	Taladriz 67	Losada 66	1.373
Marzo	135	64	110	107	300	211	121	92	21	126	1.287
Abril	410	182	317	226	331	239	339	96	130	120	2.390
Mayo	380	158	313	197	285	J. Rosner 223	296	94	97	77	2.120
Junio	338	155	263	187	259	Zamit 213	352	96	91	179	2.133
	4.330	1.602	3.171	2.709	3.324	3.216	3.763	1.377	591	1.987	26.020

OPERACIONES Y OTROS SERVICIOS PRESTADOS DURANTE EL EJERCICIO

MESES	OPERACIONES			DENTISTA	RAYOS X	JURIDICO	ANALISIS	PARTOS	INYECCIONES	CURACIONES	TOTALES
	Doctor Marengo	Doctor Salleras	Doctor Tesone	Doctor Gutierrez	Doctor F. Rey	Doctor Fraga	Doctores Correa y Laplacette	Varias	Varias	Varias	
AÑO 1923											
Julio	22	—	27	55	12	18	40	3	415	1.476	2.068
Agosto	9	17	25	115	13	29	36	6	436	1.425	2.111
Septiembre	19	—	30	100	10	21	32	8	263	1.931	2.414
Octubre	20	—	19	48	3	30	31	3	265	1.939	2.358
Noviembre	48	—	22	68	18	29	44	2	636	2.025	2.892
Diciembre	12	—	22	81	21	23	29	6	1.326	2.184	3.704
AÑO 1924											
Enero	32	—	16	89	12	21	24	4	1.307	2.203	3.708
Febrero	28	—	36	96	39	23	35	7	1.505	2.312	4.081
Marzo	25	—	23	197	25	16	21	7	1.123	2.006	3.443
Abril	37	—	11	202	31	28	23	2	1.221	2.129	3.684
Mayo	49	—	22	297	32	19	24	4	1.136	2.014	3.597
Junio	33	—	22	193	32	23	41	6	1.125	2.027	3.502
	334	17	275	1.541	248	280	380	58	10.758	23.671	37.562

La J. D., con objeto de simplificar la cobranza de cuotas de los socios, ruega a los mismos indiquen a los cobradores o a la Gerencia, si el pago en lo sucesivo desean hacerlo por mes, trimestre, semestre o año.

SERVICIO MÉDICO A DOMICILIO EJERCICIO 1923 - 1924

MÉDICOS	AÑO 1923						AÑO 1924						TOTALS
	JULIO	AGOSTO	SEPTBRE.	OCTBRE	NOVBRE.	DICBRE.	ENERO	FEBRER	MARZO	ABRIL	MAYO	JUNIO	
Américo del Pino	98	98	94	96	52	67	96	23	55	54	83	120	936
Benón Reinecke	49	21	36	22	20	24	32	25	24	12	23	45	333
Romeo A. Mare	59	57	72	58	71	49	40	46	69	57	91	142	811
Diego Lima	38	26	39	40	15	12	11	33	—	—	—	—	214
Reinaldo Saccone	—	—	—	—	—	—	—	—	22	49	39	18	128
Pereira Ramirez	24	24	25	17	34	24	18	20	9	29	48	35	307
Máximo Labari	21	19	20	18	27	19	22	14	16	13	33	21	243
S. González	41	47	75	23	—	—	—	—	—	—	—	—	186
Juan J. Caride	—	—	—	—	35	19	20	10	—	—	—	—	84
Juan B. Duodo	—	—	—	—	—	—	—	—	26	19	50	21	116
	330	292	361	274	254	214	239	171	221	233	367	402	3358

FOTOGRAFIA
FLORENCIO BIXIO & Cía.

SIEMPRE

B. de IRIGOYEN 185
BUENOS AIRES

MOVIMIENTO DE CONSULTORIOS

DESDE el 16 de JULIO al 15 de AGOSTO

Dr. AVELINO BARRIO — Consultas 417

Dr. JULIO E. MARENCO — Consultas 396

Dr. JUAN SALLERAS — Consultas 152

Dr. P. ZAMIT — Consultas 107

Dr. P. TESONE — Consultas 357

Dr. A. MARE — Consultas 281

Dr. M. SOTO — Consultas 170

Dr. FERNÁNDEZ CASTRO — Consultas 150

Dr. S. TALADRÍZ — Consultas 132

Dr. C. LOSADA — Consultas 186

Dr. M. PÉREZ GUTIÉRREZ — Atendidos 257

Dr. E. M. FERNÁNDEZ REY — Examinados 31

DR. ANTONIO R. DE FRAGA — Consultas 35

Recetas despachadas: 1341

OPERACIONES DEL DR. TESONE

DIAGNÓSTICO	TRATAMIENTO
Hipertrofia Amígdalas	Amigdalotomía
Vegetaciones adenoideas	Adenotomía 4
Rinitis a báscula	Galvano-cauterización 1
Papiloma de la comisura anterior de la glotis	Extracción 1
Rinitis hipertrófica	Galvano-cauterización 1
Cuerpo extraño de la larinje	Extracción 1
Amigdalitis criptica	Amigdalectomía 3
Mixomas etnoídales	Extracción 1
Cuerpo extraño fosa glosa epiglótica	Extracción 1
Hipertrofia de amígdalas	Amigdalectomía 1
Total operaciones 14	

OPERACIONES DEL DR. MARENCO

DIAGNÓSTICO	TRATAMIENTO
Litiasis biliar	Colecistectomía 4
Úlcera gástrica	Gastroenteroanastomosis 2
Peritonitis por úlcera perforada	Laparatomía, sutura de la úlcera y drenaje 1
Apendicitis crónica	Apendicectomía 6
Hernia inguinal	Cura radical 4
Hernia inguinal y apendicitis	Cura radical. Apendicectomía, 1
Hernia crural	Cura radical 1
Hernia umbilical	Cura radical 1
Hernia epigástrica e inguinal doble	Cura radical 1
Eventración postoperatoria	Reducción y reconstrucción de la pared 1
Absceso umbilical	Extirpación 1
Hemorroides procliventes	Extirpación de los paquetes hemorroidales 3
Fibroma uterino y apendicitis	Histerectomía subtotal y apendicectomía 1
Métrorragia	Legrado uterino 1
Retención de cotiledones	Legrado uterino 1
Estenosis de cuello uterino	Estomatoplastia 4
Ptosia renal izquierda	Nefropexia 1
Osteomielitis del fémur izquierdo	Incisión y drenaje 1
Varicocele y atrofia testicular izquierda	Extirpación de las vórices e inversión de la vaginal 1
Várices de la pierna	Sutura de la safena 2
Quiste dermoideo del coxis	Extirpación 1
Pleuresía purulenta	Toracotomía y drenaje 1
Flemón del cuello	Dilatación y drenaje 1
Uñas encarnadas	Extirpación 4
Cirugía menor	12
Total 57	

RESUMEN

CONSULTAS	2348
CURACIONES VARIAS	2030
INYECCIONES VARIAS	1136
SERVICIO ODONTOLÓGICO	257
RAYOS X	31
SERVICIO OBSTETRICIA	9
OPERACIONES	71
ANÁLISIS VARIOS	34
JURÍDICO	35
TOTAL de socios atendidos	6951

Vñedos y Bodegas "HERRAIZ"

Palмира y San Martín (Mendoza)

Marca "RUEDA"

CASA CENTRAL:

RIVADAVIA 1452 - BUENOS AIRES

SERVICIO ODONTOLÓGICO

TARIFA

- Obturaciones en pasta .. \$ 2.—
- » » platino » 3.—
- Composturas simples ... » 2.—
- Prótesis, cada pieza » 5.—
- Ganchos de oro » 2.50
- Limpieza de la dentadura » 3.—

FARMACIA Y DROGUERÍA INGLESA

— La mejor surtida —
y económica de la República

— Importación Directa —

900 - Avenida de Mayo - 900

JUNTA DIRECTIVA

- Presidente* Francisco García Olano
- Vicepresidente* ... José M. Alvarez
- Secretario* José M. Asorey
- Prosecretario* Inocencio Rodríguez
- Tesorero* Manuel Campos
- Protesorero* Serafín Rodríguez Arias
- Contador* Antonio Bóo
- Subcontador* Eusebio Dávila
- Bibliotecario* José Gregorio
- Vocal* Francisco Miranda
- » Vicente Fernández
- » José F. Fernández
- » Pedro Sagreras
- » Francisco González
- » Enrique Quintás

SUPLENTES

- Sres. Juan Lafuente Fernández, Joaquín Paz, Jesús Barreiro, Jesús Fernández, Vicente Couto, Ricardo Moure, José Bustelo, Vicente Alen y José Mouriño.

COMISIÓN SINDICAL

- Sres. Emilio Plá, Eduardo López y Casiano Neira.

CONSEJO DE APELACIONES

- Presidente:* Sr. Ramón Cabezas — *Secretario:* Sr. José Rego Ruíz, — *Vocales:* Sres. Roque Ferreiro, Laureano Alonso Pérez, Juan G. Molina, Alfredo Alvarez, Manuel Tanoira, Francisco S. Martínez, Francisco Miguens Rey, José Rodríguez González, Enrique González, José Viqueira, Francisco Bóo y Ramón Cardalda.

ORTOPEDIA GIRON



La ideal faja **Giron** especial para embarazo y operada, patentada por el S. G. de la Nación.

CORSÉS DE GRAN LUJO

Faja para apendicitis, riñón flotante, abdominales y umbilicales
Faja hipogástrica para dilatación de estómago
Bragueros, espalderas medias para varices
Se atienden recetas médicas y pedidos para la campaña
A todo socio se le hace el 10 % de descuento.

ESPECIALIDAD EN MEDIDAS

Fajista de Hospitales y Sanatorios

U. T. 186, Lib. ENTRE RIOS 367 BUENOS AIRES

FERNET BRANCA prolonga la vida

Doctor Barrio

Consultas de 15 a 18
todos los días

JUNCAL 1448

Doctor Marengo

Martes, Jueves y Sábados
de 14 a 16

PARAGUAY 1430

Dr. Mare, Antonio

De 14 a 17

PASCO 854

Dr. Salleras, Juan

De 14 a 16

CALLAO 67

Dr. Fernández Castro, A.

Enfermedades de los ojos
Anteojos

Consultas de 14 a 16

DEFENSA 691

Dr. M. Pérez Gutiérrez

Dentista

Consultas de 14 a 18

MAIPÚ 618

Dr. Odón Fernández Rego

y

Dr. Marcelino Fernández Rego

Dentistas

U. T. 6028, Rivad.

C. PELLEGRINI 14

Dr. Soto, Mario

Sarmiento 2347

Dr. Tesone, Pedro

JUNÍN 279

Consultas de 14 a 16

U. T. 4558, Libertad

Dr. Fernández Rey, E. M.

Rayos X

Lunes, Miércoles y Viernes de 11.30 a 12.30

BELGRANO 2189

Dr. Correas, Carlos A.

Análisis Clínicos

Tucumán 869

Dr. Fraga, Antonio R.

Abogado

Maipú 231

Dr. FERNANDO BEADE

ESCRIBANO CON REGISTRO CIVIL Y COMERCIAL

Escribano de las sociedades anónimas:

Banco de la Nación Argentina
Banco Español del Río de la Plata
Centro Gallego de Buenos Aires
"La Ibero Platense" - Sociedad Hipotecaria
Salinas Hnos. Ltda. - Fábrica de bolsas
Compañía de Seguros "Galicia y Río de la Plata"
Elaboración General del Plomo
Compañía de Seguros "La Hecto"
Compañía de Seguros "Prudencia"

Oficina: Bm. MITRE 720

U. T. 3079, Avda.

T. PREMOLI

Fajas, Corsés, Portasenos, Bragueros para operados de hernia

Especialidad en fajas de recetas médicas.

Se hacen corsés con arreglo a los últimos modelos de París.

FAJAS EN 24 HORAS

SE ATIENDEN PEDIDOS POR TELÉFONO

A los socios del CENTRO GALLEGO
se les descuenta el 15 %

MÉJICO 3993

U. T. 5213, MITRE

CASA MIRÁS

SERVICIO FÚNEBRE, AUTOMÓVILES
Y CARRUAJES DE REMISE

Cualquiera que sea su presupuesto en-
contrará en esta casa lo que Vd. busca

BALCARCE Y ALSINA

U. T. 879 y 815, Avenida
Coop. Telef. 3412, Central

CALLAO Y CÓRDOBA

U. T. 6500 y 6501, Juncal

SERVICIO MEDICO

Director: **Dr. Avelino Barrio**

Jefe de Cirugía general y Ginecología: **Dr. Julio Eduardo Marengo**

Dr. Pedro Zamit..... — Piel y Sífilis
 » **Mario Soto**..... — Niños y Clínica médica
 » **Antonio Mare**.... — Clínica Médica
 » **Juan Salleras**.... — Vías urinarias
 » **Pedro Tesone**.... — Garganta, nariz y oído

Dr. A. F. Castro..... — Oculista
 » **Segundo Taladriz** — Médico interno
 » **Camilo Losada**... — Médico interno
 » **E. M. Fernández Rey** — Rayos X

LUNES		MARTES		MIÉRCOLES		JUEVES		VIERNES		SABADO	
Horario	Doctores	Horario	Doctores	Horario	Doctores	Horario	Doctores	Horario	Doctores	Horario	Doctores
8 a 9	Zamit	8 a 9	Zamit	8 a 9	Zamit	8 a 9	Zamit	8 a 9	Zamit	8 a 9	Zamit
9 a 10	Soto	9 a 10	Tesone	9 a 10	Soto	9 a 10	Soto	9 a 10	Soto	9 a 10	Soto
10 a 11	Mare		Operaciones	10 a 11	Mare	10 a 11	Mare	10 a 11	Mare	10 a 11	Mare
11.30 a 12.30	F. Rey Radioscopia y Radiografía	9 a 10	Soto	11.30 a 12.30	F. Rey Radioscopia	11 a 12	A. Barrio	11.30 a 12.30	F. Rey Radioscopia	11 a 12	A. Barrio
11 a 12	A. Barrio	10 a 11	Mare	11 a 12	A. Barrio	16 a 17	Méd. Inter.	11 a 12	A. Barrio	16 a 17	Méd. Inter.
11 a 12	Marengo (Señoras)	11 a 12	A. Barrio	11 a 12	A. Barrio	18 a 19	Marengo (Hombres)	11 a 12	Marengo (Señoras)	18 a 19	Tesone Curaciones
16 a 17	Méd. Inter.	16 a 17	Méd. Inter. (Hombres)	11 a 12	Marengo (Señoras)	18 a 19	Tesone Curaciones	11 a 12	Marengo (Señoras)	18 a 19	Marengo (Hombres)
18 a 19	Tesone	18 a 19	Marengo (Hombres)	16 a 17	Méd. Inter.	18 a 19	Tesone	16 a 17	Méd. Inter.	18 a 19	Tesone
18 a 19	Salleras	18 a 19	Marengo (Hombres)	18 a 19	Tesone	18 a 19	Salleras	18 a 19	Tesone	18 a 19	Salleras

Dentista: **Dr. M. Pérez Gutiérrez** — Todos los días, de 9 a 10 horas

Oculista: **Dr. A. F. Castro**, Todos los días consulta, de 18 a 19. — Sábado, operaciones.

Médicos Internos: Días pares: el **Dr. Taladriz**. — Días impares: el **Dr. Losada**.

SERVICIO MEDICO A DOMICILIO

Dr. Américo del Pino..... — San José 1671
 » **Máximo Labari**..... — Cochabamba 946
 » **Juan B. Duodo**..... — Matheu 380
 » **E. B. Pereyra Ramírez** — Giribone 84

Dr. Benon Reinecke..... — Rivadavia 8375
 » **Reinaldo Saccone**..... — B. Mitre 2297
 » **Romeo A. Mare**..... — Cangallo 2606

FARMACIAS AUTORIZADAS PARA DESPACHAR RECETAS

Nuevo Mundo..... — Alsina y Salta
Ernesto Robotti..... — Bdo. de Irigoyen y Moreno
Cánovas Hnos...... — San Juan 4001
«Pirovano»..... — Chile 1600 esq. Cevallos
Bernardo Ducombs..... — Honduras 3702 esq. S. Carnot
A. Calandra..... — San Juan esq. Chacabuco
Moreno..... — Moreno 1900
López Hnos...... — Belgrano 2000
«Pueyrredón»..... — Pueyrredón y Viamonte
«La Sirena»..... — Chacabuco 902
Imperiale..... — Carlos Pellegrini 86
Bures..... — Lima y Méjico
«Unión»..... — Caseros 1000
Arturo Abriani..... — Brasil esq. Rioja
Morteo..... — Rioja 525
Santa Rosa..... — Venezuela 1502
Donato González..... — Rivadavia 5400
Manuel Maiztegui..... — Rivadavia 8358
E. Rioja Funes..... — Chacabuco 22
«El Cóndor»..... — Rivera 285
J. M. Torres..... — Rivadavia 7008
Camilo Araujo..... — Triunvirato 575

L. A. Céspedes..... — Juncal 2002
Eusebio Nuñez..... — Charcas y Laprida
Benito Pinal..... — Patricios 935
Santiago Torres..... — Rivera 1801
Manuel Verde..... — Cangallo 2200
Leonardo Siniscalco..... — Victoria 3702
Salinas..... — P. Goyena 99 esq. Senillosa
Vallebella..... — Brasil 1401
S. Luis..... — Paraguay esq. Gallo
Fénix..... — Independencia 3402
«Rivadavia»..... — Rivadavia 9502
M. Estévez..... — Bernardo de Irigoyen 800
A. Valverde..... — Rivadavia 6234
Iñurrigarro y Miramón..... — Callao 265
Arturo D. Molina..... — B. de Irigoyen esq. San Juan
Schivo..... — Rivadavia 2601
El Progreso..... — California 1886
«Stamatl»..... — Gaona 2400
José Martínez Perez..... — Santa Fe 1000
Podestá..... — Colodrero esq. N. Huapi
M. Deschamps..... — Habana y Esperanza
A. Baró..... — Paraguay 4201

PARTERAS

Sra. Herminia M. de Colosimo — Bocayuva 1274
 » **Perfecta Q. de Repetto** — Tucumán 2866
 » **María B. de Radice**..... — Piedras 1738
 « **M. Rosa S. de Guerrero** — Espinosa 533

Sra. Carmen M. de Martínez — Pavón 1721
 » **Aurelia P. de Paz**..... — Olazabal 1470
Sta. Amable Sian..... — Jean Jeurés 312

Análisis Clínicos Dres. Correas y S. Laplacette Tucumán 669	Consultorio Jurídico Dr. Antonio R. de Fraga - Maipú 231 Todos los días de 18 a 19 horas	Servicio Fúnebre G. Mirás — Balcarce 212
--	---	--

Horario de Oficinas: Días hábiles, de 8 a 20. Festivos, de 8 a 12.

Para hacer uso de los servicios sociales, es indispensable retirar de la Mesa de Entradas la orden correspondiente.

Deposite sus economías en la **CAJA DE AHORROS**
del **BANCO DE GALICIA Y BUENOS AIRES**, al interés de
4 1/2 % capitalizable cada tres meses y el Banco ayudará a Vd.
a formar su porvenir haciendo producir **SU PEQUEÑO CAPITAL.**

Casa Matriz: CANGALLO 445 - 55

SUCURSALES:

RIVADAVIA 2828

ENTRE RIOS 200

SAN JUAN 3101

SARMIENTO 1500

CORRIENTES 3220

RIVADAVIA 3860

MITRE 300 (Avellaneda)

El Banco vende giros al cambio más favorable sobre todos
los pueblos de España, los que son pagados a presentación.

LUIS POMIRÓ
GERENTE



SATISFECHA!!
...de su compra quedará si aprovecha los precios de la Gran Venta Blanca que realizamos con el éxito más sorprendente.

La Mejor Prueba de la importancia de esta venta es que el público responde en forma tal, que ha superado nuestros cálculos más optimistas.

Con esto demostramos una vez más nuestra incomparable potencialidad comercial y el absoluto dominio de cuanto artículo abarca nuestra casa.

Háganos una visita y Vd. constatará la veracidad de nuestra oferta y dará el verdadero valor que merece esta importante venta.

Ni un solo artículo, por modesto que sea, es puesto a la venta sin ser antes objeto de una escrupulosa revisión, para que jamás dé motivo de descontento.

Entra en esta GRAN VENTA un surtido inmejorable de AJUARES para NOVIAS que por SU PRECIO y Calidad asombran.

LA CASA IDEAL
DE LOS **NOVIOS**
DRAGO & FAZIO

Bmé. Mitre 1499 esq. Paraná

HAMBURGO SUD AMERICANA

HAMBURGO AMERICA LINE

(COMPAÑIAS DE NAVEGACIÓN ALEMANAS)

A. M. DELFINO & Cía. (S. A.)

RECONQUISTA 335

Los modernos VAPORES HAMBURGUESES efectúan los más cómodos y rápidos viajes a

Galicia y Provincias Vascongadas

SALIDAS SEMANALES PARA VIGO - CORUÑA - BILBAO

Baden	18	Setiembre	Vigo y Coruña
Cap Norte	25	,,	Lisboa, Vigo y Bilbao
Cap Polonio	9	Octubre..	Lisboa, Vigo y Bilbao
La Coruña	16	,,	Vigo y Coruña
Bayern	23	,,	Vigo y Coruña
Vigo	30	,,	Vigo y Coruña
Antonio Delfino..	6	Noviembre	Lisboa, Vigo y Bilbao
Württemberg	18	,,	Vigo y Coruña
España	27	,,	Vigo y Coruña
Cap Norte	4	Diciembre	Lisboa, Vigo y Bilbao

EN TODOS LOS VAPORES: 3.^a ESPECIAL

PASAJES DE LLAMADA

SE EMITEN PARA HACER VENIR FAMILIAS DE

Galicia, Asturias y Provincias Vascongadas