USC
UNIVERSIDADE
DE SANTIAGO
DE COMPOSTELA

A. H. R. C.

Sección Expósitos

Legajo N.º 59

Fecha 1749-1750

1593

1593

Imprenta PAREDES

USC
UNIVERSIDADE
DE SANTIAGO
DE COMPOSTELA

2 ydem	[illegible]		
2 ydem	[illegible] Souto		
2 ydem	[illegible] Bransa	[illegible]	0027
2 ydem	[illegible] Curso de cornado	[illegible]	0023
2 ydem	Sn Christoual de Beseño	Budiño	[illegible]
2	Sn ~~Pedro de ancorado~~		
2	Sn ~~Thome de ancorados~~		
3+	Sn ~~Martin de [illegible]~~		
3	Sn ~~Vizente de Berres~~		
1+	Sn ~~Andres de yllobre~~		0081
1	Sn ~~Julian de~~ Sales		
2	Sn ~~Jins de Sales~~		
2	Sta ~~Ma de [illegible]~~		
2	Sn ~~Christoual de [illegible]~~		
2+	Sn ~~Mamed de~~ Rivadulla		
2+	y Sn ~~Christoual de Merin~~ Juanejo son de un coto vezinos 184		
2 y Benbexo	Sn Martin de Caluos de lo Camiño		0065
2 ydem	Sn Mamed de ferreiros	Budiño	0062
2 ydem	Sn Breixome de ferreiros	Budiño	0099
	~~Sn Christoual~~		
2 ydem	Sta Mariña de Zirses	Bendaña	0017
	Sta ~~Maria de ordo este~~		
	Sn Ra prestaigo de Benbexo		
2	Sta Ma de gonzar	mesia	209

mesia

Sta ~~Cristina de folgoso~~

Sn ~~Martin de armental~~

Sta Maria de ~~vilariño~~

Sta ~~Ma de la Ciudadella~~

Sn ~~Vizente de Curtes~~

Sto ~~de paderne~~

Sta Ma de Cuntian

Sta Ma de dor[illegible]

~~Vizente de Curtes~~

Sn ~~Simon de Rodiños~~

Sn ~~Pedro de Corneda~~

Sn ~~Cristoual de Dormea~~

Sta ~~Ma de los angeles~~

4 Sta [illegible]
3 Sn [illegible] de Riva
3 Sta [illegible] de Montouro
3+ Sn [illegible] Ser
2 Sn Pedro de Sta Conba
2 Sn Pedro de Xiez
2 Sn [illegible] de grixoa
3+ Sn Christoval de Mallon
3+ Sta Maria de grixoa
Sta Maria de Salon

Arçi prestasgo de Dubra

3 Sn Mamed Sn Mamed de Bazar — Lallas — 035
2 Sta Maria de villa Maior — Lallas — 021
2 Sn fins de freigeiro — Lallas — 091
2 Sn Vizente de Rial — Dubra — 070
2 Sn Saluador de Benbibre — Dubra — 051
2+ Sn Martin de Cousieiro — Dubra — 067
+ Sta Maria de Paramos — Dubra — 028
Sta Marina de San Roman — Dubra — 063
Sn Miguel de Cabanas — coto de lanas — 050
+ Sta Eulalia de lañas — coto de lañas — 098
Sta Maria de troitosende — Dubra — 062
Sn Christoval de Portomouro — Dubra — 050
+ Sn Pedro de vilariño — Dubra — 022
+ Sn Cosme de Portometro — Dubra — 020
Sn Tiago de buxan — coto — 0
Sn Bizente de Nibeiro — Dubra — 072
Sta Maria de arabexo — Dubra — 050
Sn Christoval de Herviñou — Dubra — 028
Sn Siprian de villa dabad — coruña

Arçi prestasgo de Berreo de Riva

Sn esteuan de tras monte — coto de sigueiro del dean
Sn Martin de oroso — folgoso y coto de Dean — 026
Sta Maria de Deixebre — folgoso — 028
Sta Crus de Montaos — folgos — 029
Sta Eulalia de Pereira — folgoso — 058
Sta Mariña de Parada — folgoso — 052
Sta Maria de Be[illegible] — folgoso — 062

	[illegible] de Gesteda	[illegible]	
2	Sn Julian de Cabaleiros	[illegible]	
2	Sta Maria de Castenda	montaos	063
2	Sta Eulalia de Gorgullos	coto	0
2	Sn Andres de Lesta	[illegible]	026
2	Sn Tiago de Humide	[illegible]	027
3 x	Sn Cristoval de Liobalde	~~[illegible]~~ Liobalde	02[illegible]
3	Sn Juan do Campo	montaos	062
3	Sta Maria de Castelo	montaos	0[illegible]
3	Sta Maria de Morlan	montaos	060
2 x	Sn Mamed de Berreo	Budiño	025
2	Sn Martin de Monso	coto	032
2+3	Sta Maria de Restande	coto	055
2+3	Sn Pedro de Bensa	montaos	059
3	Sta Maria de Traso	montaos	025
3	Sn Christoval de Xabestre	montaos	050
2	Sn Vizente de Vilouchada	montaos	025
2	Sta Maria de Chaian	montaos	084
1+			
	Arcipreztazgo de Ferreiros		
	Sn Julian de Zebreiro	Sto Deandeade	0029
3	Sn Miguel de Zerseda	zira	0058
3 ½	Sn Fins de Quion	mesia	0063
2			0062

Parroquias de esta Ciudad

Sn Frutuoso de afuera
Sta Susana de afuera
Sn Juan de afuera
Sn Fins de Solouio
Sn Miguel Dos agros
Sta Maria de Sar — zira — 36

3 ferreiros	Sn Pedro de Riveira	zira	12
3 ydem	Sn Juan de Fuentes	zira	0022
3 ydem	Sn ~~Pedro de [illegible]~~	Miguel de Engrentes	

estas tres Parroquias son de Arcura

[illegible]		
Sn Juan de [illegible]	giro	0[illegible]
Sn [illegible] de Cacheiras	giro	02[illegible]8
Sn Juan de Resesende	giro	[illegible]
Sta Baia Doza	giro	0128
Sta Maria de Luci	giro	00[illegible]
Sn Christoual de Reis	giro	0142
Sn Miguel de Ranis	giro	0088
Sta Maria de Viduido	giro	0120
Sn Martin de Taraño	2 Sto ~~de [illegible]~~	~~0029~~
Sn Juan de Ortoño	giro	0092
Sn Pedro de Bugallido	altamira	0057 y altamira 109
Sta Maria de Villestro	giro	0192
Sta Maria de Figueiras	giro	0082
Sta Marina da ameixenda	giro	0065
Sn Juan de Fecha	giro	0072
Sta Maria de Grixoa	giro	0069
Sta Marina de Berdia	bodiño	0035
Sn Pedro de Busto	giro	0055
Sta Christina de Hemenso	budiño	0059
Sn Vizente de Marantes	budiño	0029
Xn Martin de Harines	alcaldes	0
Sn Christoual do Hixo	alcaldes	0
Sta Maria de Marrozos	alcaldes	0
Sta Maria de Conxo	giro	0202

Arciprestasgo de Maia

Sta Maria de Teroño	quinta	0126
Sn Miguel da Costa	quinta	0077
Sn Vizente de aguas Santas	quinta	0152
Sn Martin de Hermedelo	quinta	0055
Sn Pedro de Herbogo	quinta	0111
Sn Ma med de Rois	quinta	0170
Sn Julian de Luaña	Altamira y coto de mazedos	0200

	[illegible]	[illegible]	0 [illegible]
	[illegible]	[illegible]	0 [illegible]
	[illegible]	[illegible]	0 [illegible]
2	[illegible] de [illegible]	maia	0 60
2+	Sn Miguel de Baullon	[illegible]	0 21
3+	Sta [illegible] de Ordilde	[illegible]	0 23
2	Sn Salvador de Bastavales	alamira	0 [illegible]
2	Sta Maria delos Angeles y coto de [illegible]	Maia	0 138 y altamira 98
2	Sn Julian de Bastavales	altamira	0 120
2	Sn Fins de Brion	altamira	0 175
2	Sta Maria de trasmonte	altamira y coto de Salaño	0 89
2+	Sn Lorenzo de agron	altamira y coto de Salaño	129
3	Sn Paio de Lens	altamira	0 036
2	Sn Mamed de Pineiro	Dubra	0 060
2	Sta Christina de fecha	Giro	0 026
2	Sn Christoval de tapia	Dubra	0 039
2	Sn Thome de ames	maia	0 227
2	Sn estevan de Covas	maia	0 073
2	Sn Juan de Buxan	quinta	0 135

Arçi prestasgo de Posto Marcos de arriva

2	+ ~~Sta~~ Eulalia de Vila Coua		
2	+ ~~Pr[illegible]~~ de San Justo		
2	+ ~~Sn~~ Martin de lesende		

Arçi prestasgo de Hiria

3	Sta Maria de Lanpai	quinta	0 052
2 x	Sta Maria de Cruzes	quinta	0 212
2	Sta Mariña de Rivasar	quinta	0 106
2+	Sn Thome de Sorivas	quinta	0 087
3	San Lorenso de Seira	coto de la mezgo altamira	0 056
3	Sn Pedro de Carcasia	giro	0 225
3	Sta Maria de Ramille ~~y [illegible]~~	giro	0 025
2	Sta Maria de Hiria	padron	0
2	Sta Maria de Herbon	padron	0
2	Sta Maria de Hoin	quinta	0 126

Arçi prestasgo de Tabeiros

3	Sta Maria de Paradela	taveiros	0 050
3 x	Sn Martin de Barbude	tabeiros x	0 029
3	Sta Mariña de Rivera	taveiros	0 058

[illegible] 0019
Andres de [illegible] [illegible] 0093
[illegible] de Codezeda coto de [illegible] 0

prestasgo de Riuadulla

Sn Andres de yllobre	firo	0081
Sn Julian de Sales	firo	0100
Sn Jn de Sales	firo	0076
Sn Thome de Vilariño	bea	0018
Sta Maria de Bamonde	bea	0054
Sn Miguel de Barcala	bea	0062
Sta Mariña de Barcala	bea	0051
Sta Maria de teo	bea	0124
Sta Baia Bedra	firo	0121
Sn Miguel de Sarandon	Coto de sarandon	0073
Sn Christoual de Merin y	coto	078
Sn Mamed de Riuadulla	estas dos un coto	0194
Sta Cruz de Riuadulla	coto	0152
Sta Maria Magdalena de la Villa	coto	0
Sn Miguel de Castro	zira	0039
Sta Eulalia de zira	zira	0090
Sn Julian de arnois	coto de la bega	0120
Sn Pedro de Vilanoua	coto	0
Sn Pedro das donas	coto de camazo	0019
Sta Mariña de Riveira de Susira	zira	0025
Sn Lorenzo de Pousada	zira	0070
Sn Miguel de villar	zira	0042
Sn Beixome de fojas	zira	0090
Sn Vizente de Boqueixon	zira	0038
Sta Eulalia de Codeso	zira	0051
Sta Maria de Bendaña	coto	0
Sn Tiago de Gres	zira	0026
Sn Saluador de ledesma	zira	0050
Sta Maria de Oural	zira	0038
Sn Tiago de Preuidiños	Budiño	1008
Sn Pedro de Loureda	Bendana	068
Sta Mariña de Gastrar	zira	0035

Sta Baia de Vigo junto con la q se sigue pues andan juntas en el besindario

[illegible]	[illegible]	[illegible]
[illegible]	[illegible]	[illegible]
[illegible]	[illegible]	[illegible]

[illegible]		
[illegible]		
[illegible]		

		[illegible]	coto	
3+		Sn Jaria [illegible]	[illegible]	[illegible] 62
3		Sn Thome [illegible]	[illegible]	[illegible]
3		Sta Ma de Barueiros	folgoso	[illegible]
3	Hoen	~~Sn Diego de Barca~~	mesia	032
2		Sn Diego de Villa Maior	mesia y folgoso	0015 y fog 58
3	Hoeiro	~~Sta Maria de Cunbraos~~	mesia	033
2+		Sn Martin de Frades	folgoso	[illegible]
3+		~~Sn Martin de gallegos~~		
2+		Sn Martin de Marzoa	folgoso	029
2+		Sn Juan de Caluente	mesia	022
3+		Sn Roman de pasarelos	mesia	039
3+		Sn Mamed de los angeles	mesia	062
3+	Sta Marina	~~Sta Marina de gafoi~~	montaos	032
3+		Sta Eulalia de Senrra	folgoso	072
3+		Sn Miguel de gandara	folgoso	035

Arçipestazgo de Barcala

3	Barca	Sta Maria de Portor 20	2	Sta Ma de ordoeste, Barca	32
3	coto de lañas	Sn Pedro de fiopans 69	2	Sn ~~Christoual de Corneira~~ Barca	28
3	coto de lañas	Sn Julian de Negreira 22	2	Sn Esteuan de Landeira Barca	15
2+	coto de lañas	Sta Eulalia de Logrosa 57	2	Sn Mamed da pena Barca	17
2+	coto de Nantala	Sn Mamed do monte	2	Sn ~~Christoual~~ de arzon	
2+	Barcala	Sta Maria de Cobas 055	2	Sn ~~Pedro~~ de Xallas de Porqueira	
2	Barca	Sn Siprian de barcala 020			
3		Sn Juan de Barcala		Barcala	022
2		Sn Bizente de Baña		Barcala	032
2		Sn Saluador de Baña		Barcala	016
2		Sta Christina de Marzelle		Xallas	038
3+		Sta Mariña do Barro		Xallas	035
2+		Sn Mamed de Suegos		Xallas	056
2		Sn Bizente de aro		Barcala	026
2+		Sn ~~Miguel de Baña~~			
2		Sn Martin de Broño		Barcala	029
2+		~~Sn Pinto de Campelo~~			
3+	Sn Mamed	~~Sn Mamed~~ de Zas			
2+		Sn Martin de Liñaio		Barcala	032
2		Sn Pedro de gonte		Barcala	012
2+		Sta Maria de Pontenedra			

Da de el de B

A

S.n Andres de Illobre + ... 28
S.n Andres de Rea 30
S.n Andres de Troue 151
S.n Andres de Lesta 159
S.n Andres de Souto 188
S.n Andres de Varziela 189
S.n Andres de Illobre 216

B

S.n Breyxome de foxas + . . . 14
S.ta Baya doza 34
S.n Breyxome de Sergude . . 62
S.n Breyxome de Lamas . . 68
S.ta Baya Bedra 146
S.n Breyxome de foxâs + . . 201
S.ta Baya Bedra + . . 214.

C

S.n cristobal de Reys + . . . 3
S.n cristobal de Remesar . . . 18
S.n cristobal de tapia 22
S.ta Cruz de Ribadulla 37
S.ta Cristina de Vinzeyro + . . 41
S.n Cristobal de Remesar . . . 58

S.n Cristobal de Merin.+ ... 162
S.n Critobal de Heruiñou ... 163
S.ta Cristina de fecha ... 169
S.ta Critina do eyxo ... 174
S.n Cristobal de Reys.+ ... 185
S.n Cristobal de Merin.+ ... 200
S.n Ciprian de Abades ... 001

E

S.ta Eulalia de Matalobos.+ ... 8
S.ta Eulalia de Arca ... 11
S.ta Eulalia de Silleda ... 19
S.ta Eulalia de Logroso ... 21
S.n Estevan de Dea ... 26
S.n Esteban de Cobas ... 29
S.ta Eulalia de Matalobos.+ ... 59
S.ta Eulalia de Pereyra ... 73
S.ta Eulalia de Senrra ... 74
S.n Esteban de trasmonte ... 114
S.ta Eusenia de Fao.+ ... 115
S.ta Eulalia de Vigo ... 139
S.ta Eulalia de Matalobos.+ ... 164
S.ta Eulalia de Codezo ... 170
S.ta Eulalia de Lañas ... 171
S.ta Eulalia de Bando ... 176
S.ta Eulalia de Sira.+ 187 ... 187
S.ta Eulalia de Sira.+ ... 220
S.ta Eusenia de Fao.+ ... 224

S. Fructuoso
S.n fins de Brion 149
S.n fins de Solouio 185

L

S.n Lorenzo de Seyra . . . 107
S.n Lorenzo de Agron . . 193

Ma

~~S.ta Maria de susira . . . 6~~
S.ta Maria de Dodro . . . 9
S.ta Maria de troysende . . . 15
S.ta Maria de couso + . . . 17
S.ta Maria de los Angeles . . 23
S.ta Maria de conxo + . . . 25
S.ta Maria de sar 27
S.ta Maria de Villestro . . . 33
S.ta Maria de Loymil . . . 36
S.ta Maria del camino . . . 42
S.ta Maria de olives . . . 43
S.ta Maria de Hoyn . . . 46
S.ta Maria de viseo — 22

S.ta Maria de [illegible]nde	65
S.ta Maria de Paramos	75
S.ta Maria de Cruzes	78
S.ta Maria de Oural	81
S.ta Maria de Nigoy	89
S.ta Maria de Lestedo	91
S.ta Maria de trasm.te	94
S.ta Maria de Vestande	100
S.ta Maria de troanes	103
S.ta Maria de Portor	104
S.ta Maria de Marrosos	105
S.ta Maria de Jordenes	112
S.ta Maria de cobas +	119
S.ta Maria de Viduido	120
S.ta Maria de Theo	121
S.ta Maria de Cornades +	122
S.ta Maria de trazo	123
S.ta Maria de Jordoeste	133
S.ta Maria de Cornades +	134
~~S.ta Maria de Viduido~~ ~~Budiño~~	
S.ta Maria de Budiño	138
S.ta Maria de Loxo	140
S.ta Maria de ~~Jabestre~~ Gastrar	142
S.ta Maria de Chaan	150
S.ta Maria de Bean	155
S.ta Maria de Grixoa	164
S.ta Maria de Conxo +	166
S.ta Mari de Luou	173
S.ta Maria de figueyras	177
~~S.ta Maria de Luzi~~	~~181~~
S.ta Maria de caso freyto +	183
S.ta Maria de Vizeso +	192
S.ta Maria de Vamonde	195
S.ta Maria de Paradela	196
S.ta M.a Madalena de la Vlla	197
S.ta Maria de Vizeso +	199
S.ta Maria de Cobas +	205

San Mamed

Sn Mamed do monte +	12
Sn Mamed de Moalde	13
Sn Mamed de Roys	50
Sn Mamed de los Ageles	127
Sn Mamed de Ribadulla	144
Sn Mamed do Monte +	171
Sn Mamed de Monte +	223

San Martin

Sn Martin de Negreyros	10
Sn Martin de Callobre	63
Sn Martin de Cousueyro	64
Sn Martin de Liñao	82
Sn Martin de Laraño +	84
Sn Martin de Oraso	86
Sn Martin de Arines	98
Sn Martin de Monso	124
Sn Martin de Riobo	137
Sn Martin de Pasos	143
Sn Martin de Fiestras	153
Sn Martin de Cousueyro	210
Sn Martin de Daris	213
Sn Martin de Laraño +	215
Sn Martin de Barbude	218

S.ta Marina de [illegible] ... 152
S.ta Marina de Meyxenda ... 172
S.ta Marina de Riueyra ... 202
S.ta Marina de Barcala ... 212
S.ta Marina de Susira ... 006
S.ta Marina de Agar ... 53
S.ta Marina de Luzi ... 181
~~S.ta Maria de Vilseso ... 22~~

San Miguel

S.n Miguel de Barcala + ... 16
S.n Miguel de Balga ... 20
S.n Miguel de Cora ... 50
S.n Miguel de Gandara ... 66
S.n Miguel de Apros ... 69
S.n Miguel de Castro ... 93
S.n Miguel de Boullon + ... 96
S.n Miguel de Zerzeda ... 106
S.n Miguel de Sarandon ... 126
S.n Miguel de Bendana + ... 131
S.n Miguel de Boullon + ... 136
S.n Miguel de la Mela ... 157
S.n Miguel de Moreyra ... 180
S.n Miguel de Villar ... 190
S.n Miguel de Arca ... 191
S.n Miguel de Barcala + ... 207
S.n Mig.l de Cabanas ... 211
S.n Miguel de Llaris ... 158

Sn Pedro de [illegible]	10[illegible]
Sn Payo de Lens	125
Sn Pedro de Vilanoba +	141
Sn Pedro de Carcarra	148
Sn Pedro de Louzeda	160
Sn Pedro de Bugallido +	179
Sn Pedro de Vilanoba +	198
Sn Payo de Figueroa	222
Sn Pedro de Sarandon	208
Sn Pedro de Bensa	111

S

Sta Susana	61
Sn Saluador de Camanzo	85
Sto de Villa mayor	113
Sn Saluador de Baloyra	130
Sn Saluador de Bastabales	156
Sn Simon de Cacheyras	184
Sn Saluador de Bembibre	221
~~Sn Siprian de Abades~~	~~001~~

T

Sn Thome de Ames	32
Sn Tiago de Nuebe fuentes	35
Sn Tirso de Manduas	38
Sn Thome de Villa Romaris	67
Santiago de Prebedinos	116
Sn Thome de Sorribas	204
Sn Tiago de Fontaos	168

V

Sn Vizte de Verres +	2
Sn Vizte de Boqui Jon +	7

J

S.n Julian de Hanoys	4
S.n Julian de Requixo	5
S.n Julian de Pineyro	24
S.n Julian de Bea	40
S.n Juan de Buxan	44
S.n Ju.o de ortoño	45
S.n Jorge de Bea	55
S.n Julian de Bastabales	56
S.n Jorge de codozeda	72
S.n Ju.o de a fuera	97
S.n Ju.o de Rezezende	102
S.n Julian de Sebreyro	117
S.n Julian de sales.+	145
S.n Julian de carballal	167
S.n Ju.o de fecha	175
S.n Ju.o de santeles	178
S.n Ju.o de calo	182
S.n Julian de sales.+	217

1º

San Ziprian de Abades

Jacinta de Funes muger de Clemente Blanco tra-
do muerta Josepha en 24 de Mayo de 1749 no vino
pasada

Jogsp.ha
murio

San Vizente de Berres

2°

Mariana fernandez mug.r de Domingo Riqueiro
Simon Feliciano lleva simon feliciano en 26 de Mayo de 1749
murio — Diosele p.r ser abonada advertiosele lo crie en toda
limpieza y aseo. Traxole muerto en 7. de 7.re de 1749 =
18 — 18

Dominga do Porto muger de Domingo Renzado lleva
en 3 de Julio de 1749 Diosele de hordeñ del S.r Adminis.r por
ser mug.r abonada y tener otro bien Criado advertiosele lo
Crie en toda limpieza y aseo Traxo lo muerto en
8 de Julio de 1749 m Vine

Juana Alvares muger de Domingo Bernardez tra
xo muerto Antonio en 24 de Agosto de 1749
17 — 10

Diego — Silvestre de Pereiro Muger de Alberto de espiño lleva Diego en 31
de Agosto de 1749 mandoselo dar el S.or Administrador
45 — 6

[illegible] Juana Alvarez Mug.r de Dom.o Bernardez lleva M.a Nicolasa en 20
de 7.re de 1749 p.r orden del S.r cap.n Mayor p.r ser Mug.r abonada, ad
vertiosele lo crie en toda limpieza y aseo =
42 — 18.

Thomas — Maria An.ta Montoira Muger de Alberto Trigo lleva
Thomas en 23 de Septiembre de 1749 mandoselo dar el
S.or Administrador
41 — 4

Antonia do Rubial muger de Marcos Gomes traxo muerta liberata en 14 de Novie de 1749 no vino

Maria Nicolasa

Maria Antonia Gonzalez mugr de Andres Ruy Ueva Maria Nicolasa en 8 de Dizre de 1749 Diosele de horden del Sr Administr por Sr Muger Conozida y abonada Advertiosele la Crie en toda limpieza y aseo. 28—20

Manuel Antonio

Maria Andrea muger de visente carbon besinos de Sn visente de beres lleba a manuel Antonio en 19 de febo de 1750 diosele de orden del Sr administr por ser muger abonada que la fio bisente prieto besino desta siudad, 15—24

Antonio bentura

Dominga de Castro muger de Andres de oporto lleba a Antonio bentura en 13 de maio de 1750 diosele de orden del Sr administrador por ser muger abonada que lo criara en toda linpiesa

San Cristoval de Reis

Jazinto murió — Mariana Laraño muger de Pedro Riveiro trayo muerto Jazinto en 27 de Mayo del 1749

1 - 2

Sebastiana Berde muger de Gregorio Rodriguez trayo muerta María en 4 es de Sn Migl de Cora.

Domº murió — Rosaha de Casaraville muger de Domingo de Souto trayo muerto Domingo en 10 de Junio del 1749

+ 4 y 2

En 2 de febrero del 1750 lleva a essa fra. Luis Facon qsto expositos llamados Ma Ysabel, Ma Vizta, Antonio y Catalina

María visenta — Dominga Amiga muger de Juan Antonio de Casaraville llebo llebo a María Visenta en 6 de febrero de 1750

18

Antonio — Luisa de Briño muger de Eugenio de Carbia lleba antonio en 6 de feº de 1750

18

María isabel — Paula de Neira muger de Frco de Casarabillo lleba a María isabel en 6 de feº de 50

18

catalina — María Buela muger de Domingo Basques lleba a Catalina en 6 de feº 50

murió — trasola muerta en 12 de Mayo de 1750

16 — 26

Pasada

San Juhán de Arnoys

Ana conde muger de Pedro de Pazos traxo muerta vizenta en 27 de Mayo de 1749

Juana de Ponte mug.r de Pedro de Ponte ~~[illegible]~~ muerto francisco en 13 de Junio de 1749

San Julián de Riqueixo

En 27 de Mayo de 1749 Ueua a esta fr.ª Joseph Varela quatro expositos llamados, Phelipe, fr.ca María, y Juana

María Gonzales muger de Alonso de Caramés Ueua Phelipe en 30 de Mayo de 1749 62—16

María Antonia Barques mug.r de Br.me Gonzales Ueva francisca en 30 de Mayo de 1749 62—16

Ana María Gamarda mug.r de Joseph Suarez Ueva María en 30 de Mayo de 1749 62—16

Rosa Antonia de Infesta muger de Marcos Rodriguez Ueva Juana en 30 de Mayo de 1749 62—16

Joseph — Francisca Limeres muger de fran.co Duro Ueua Joseph en 22 de Sep.re de 1749 Diosele por ser muger conocida y q lo criara en todo aseo [illegible] en 10 de 8.re de 1749 2—4

Mario

pasada

Santa Marina de Susira.

En 29 de Mayo de 1749 lleva a essa fr.ª Pasqual do Paço quatro expositos llamados, Joaquina fernandez, Rita, fr.co Manuel, y Gabriel

Rita murió — Jacinta Sieira mug.r de Santiago de Veleiro lleva Rita en en 1 de Junio de 1749. Traxola muerta en 3 de Agosto de 1749 7-26

Gabriel murió — Margarita de Oroso muger de Sebastian Dono lleva Gabriel. en 1 de Junio de 1749 Traxolo muerto en 15 de Agosto de Agosto de 1749 13-14

Joaquina murió — Josepha de Marque mug.r de Miguel da Hermida lleva Joaquina fernandez en 2 de Junio de 1749 Traxola muerta en 6 de Junio de 1749 no vino

fr.co Manuel murió — Juana de Lugo muger de Manuel de Rosende lleva francisco Manuel en 4 de Junio de 1749. Traxolo muerto en 23 de Julio de 1749 8-28

pasada

Mi reseel folio: 28.

San Vizente de Boquerón

En 29 de Mayo de 1749 lleva a essa fr.a Pasqual Dopa 20 quatro expositos llamados Raphaela, Joseph, Micaela y Josepha M.a

María de Cao muger de Mathéo do Couto lleva Raphaela en 30 de Mayo de 1749 62-16

Vizenta Lopez muger de Bernardo Nieto lleva Micaela en 30 de Mayo de 1749 62-16

Dominga de Juán mug.r de Silvestre fonttela lleva Josepha María en 30 de Mayo de 1749 q murio en [illegible] 4-26

Silvestra do Couto muger de Jeronimo Morao lleva Joseph en 30 de Mayo de 1749 62-16 pasada

Sta Eulalia de Matalobos

Martha Diezquez muger de Domingo Antonio Bermudez lleva Maria en 20 de Mayo de 1749 Diosele de horden del Sr Admin.or advertiosele la Cruz en toda limpieza Vaseo -

64 - 8

fernando murio

Juana de matalobos muger de Domingos Bousales traso muerto a fernando en 21 de febr.o de 1750

49 - 8

Santa Mª. de Dodro

Ygnacia Lorenza muger de Manuel de Campaña
traxo muerta Mª. en 15 de Junio de 1749 Estaves
de año.

San Martin de Nigreiros

María de Abades muger de Manuel Gomez Uevo Maria
en 20 de Mayo de 1749 Diósele de horden del Sr. Adminis.r
por ser abonada advertiósele la crie en toda simpieza y aseo

69 — 2

pasada

Santa Eulalia de Arca 11

Dº Antº murió

Maria Carrillo mugr de Alverto Rendo travo muerto Domº Antº en 30 de Mayo de 1749
2 – 4

Ud murió

Clara Pavara muger de Francisco Caneda travo muerto Juan en 10 de Junio de 1749
4 – 2

Ma murió

Antonia Perez muger de Gregorio do Seyxo travo muerta Maria en 23 de Junio de 1749
11 – 22

Marina di Noya muger de Brme Fandiño travo muerto Jacobo en 27 de Junio de 1749

Jetrudis

Alverta Aus muger de Antonio de Vigo travo muerta Jetrudis en 23 de Julio de 1749
11 – 22

pasa de

San Mamed do Monte

En 23 de Mayo de 1749 lleva a essa fr.a Joseph do Casal-
lleva a essa fr.a quatro expositos llamados Pedro, y Murio sin
sentarse = Joseph Jetrudis y Antonio

Joseph. Muerto — Josepha do Barreiro muger de Juan de Lueiro lleva
Joseph en 30 de Mayo de 1749 traxolo muerto en 12 de [illegible] 50
47 — 16 Febrero de

Jetrudis — Maria de Mira muger de Juan Antonio de Lueiro lleva Je
trudis en 2 de Junio de 1749
61 — 32

Maria de Moldes muger de Pedro de Lueiro lleva
Antonio en 2 de Junio de 1749 traxolo muerto
en 2 de Julio de 1749

Joseph — Maria de Farin muger de Pedro Lorenzo lleva Joseph en 22 de Ju-
lio de 1749 Diosele de horden del S.r Adminis.or por ser muger abona
da y conocida advertioselelo crie en toda limpi.a y aseo
53 — 4
pasada

San Mamed de Moalde

Feliciana - Francisca de Samartin de Francisco de Marque lleva Feliciana en 31 de Mayo de 1749 Diosele por ser muger abonada y conozida advertiosele la crie en toda limpieza y aseo
62 - 10

Miguel - Murio — Ma. Balladares Mugr. de Angel de Humea lleva Miguel en 3. de Sre. de 1749 = Diosele por ser muger abonada, y conozida advirtiosele lo crie en toda limpieza y asseo =
Este niño murio y lo enterro en la Parroquia de q. presento certificacn.
Vr.

Andres Murio — Ma. da fonte mugr. de Alexdro. Pereyra que criaba a Andres niño exposito le dio sepultura en la Parroquia el dia 20 de Mayo de 1749 -

Agn. Mro. — Angela Parda mugr. de Joseph Regueixo tenia a Agn. exposito y le dio sepultura en la Parroquia dia 1o de Sepre. de 49 -
12 - 14 -

Pasadas

San Breyxo me de fosas

Antonio murio — Maria Antonia da Devesa muger de Matheo de Revoredo traxo muerto Antonio en 31 de Mayo de 1749
2 – 10

En 7 de Octubre de 1749 Ueva a essa fr.a Alberto Soñeriño quatro expositos llamados Bruno, Jetrudis, Ramon, y Maria Antonia –

Phelipa Garzia mug.r de Bernardo de Hermida Ueva Ramon en 9 de 8.re de 1749 39 – 6

Maria Ant.a muerta — Josepha de la Iglesia mug.r de Juan Santos Ueva M.a Antonia en 9 de 8.re de 1749 traxo la muerta en 7 de Feu.o de 50 –
21 – 18

Jetrudis — Serafina do Conte mug.r de Pedro Rodriguez Ueva ~~Bruno~~ Jetrudis en 9 de 8.re de 1749 39 – 6

Andrea Dona muger de Marcos Pavoro Ueva Bruno en 9 de 8.re de 1749 Traxo lo muerto en 11 de Octubre de 1749 no Vino

pasada

USC
UNIVERSIDADE
DE SANTIAGO
DE COMPOSTELA

Santa Maria de Troytosende

En 31 de Mayo de 1749 lleva a essa fr.ª Antt.º Rey quatro expositos llamados

Maria de Anteto muger de Mathias de Lens lleva fernando en 1 de Junio de 1749 61-32

Andrea de Vilacova muger de Francisco Martis lleva francesca en 1 de Junio de 1749 61-32

Andres-murio. Leocadia Nieta mug.r de Gabriel Varela lleva Andres en 1 de Junio de 1749. traxole muerto en 2. de 7.re de 1749. 16-14

Joseph murio. Maria fernandez mug.r de Gregorio fernandez lleva Joseph en 1 de Junio de 1749. Traxolo muerto en 16 de octubre de 1749 24-12

pasada

San Miguel de Barcala

(Duvo) Ana Trasande muger de Juan Castelao lleva Diego en 20 de Mayo de 1749 Diosele de horden del Sr. Adminis.r por ser abonada advertiosele lo crie en toda limpieza y aseo—

64—8

Santa María de Couso

Josepha de Yllobre muger de fr.co Lopez traxo muerto Juan Manuel en 4 de Junio de 1749

pasado

San Cristoval de Remesar

En 15 de Mayo de 1749 lleva a essa fr.ª Alberto Soneriño q.to expo-
sitos llamados Victor, Bonifacio M.ª Juana, y Juhan

Victor — M.ª Pereiras muger de Juan Colazo lleva Victor en 19 de
Mayo de 1749

Bonifacio — Josepha Terdeira mug.r de Joseph Colazo lleva Bonifa-
cio en 19 de Mayo de 1749

M.ª Juana — M.ª de Basquas mug.r de sebastián do Porto lleva M.ª Jua-
na en 19 de Mayo de 1749

Murió — Maria Duran muger de Greg.º Bernarnardez lleva
Juhán en 19 de Mayo de 1749 Travolo muerto en 9 de 8.re
de 1749

Santa Eulalia de Silleda

Eusebia de Outeiro mug.r de Andres de Otero lleva Jetrudis en 18 de Mayo de 1749 Diose de horden del S.or Adminis.or por ser abonada y tener otro bien criado advertiosele lo crie en toda limpieza y aseo 64—14

Ma. Ant.a murio.

Antonia Rodriguez mug.r de Dom.o Rodriguez lleva M.a Ant.a en 13 de Junio de 1749 Diosele de horden del S.or Adminis.or fue su fianza Ju.o Rodriguez = Advertiosele lo crie en toda limpieza y aseo — traso la muerta en 2 = de 7.re de 1749 = 14—16

Ana Maria Gonzales muger de Vizente ferreiro lleva Jazinta en 17 de Agosto de 1749 Diosele de horden del S.or Adminis.or por ser abonada y q.e lo criará bien advertiosele lo crie en toda limpieza y aseo. 49—2

San Migl de Balga

Joseph, Josepha Miguens muger de Ramon de Louro lleva Jose
phen 19 de Mayo de 1729 Diosele de horden del Sr Adminis
por ser abonada advertiosele lo crieren toda limpieza
64 — 14,
pasada

Santa Eulalia de Logrosa 21

Cathalina Sueyro mug.r de Sebastián Sueiro lleva Josepha en 19 de Mayo de 1749 Diosele de horden del S.r Adminis.or advertiosele lo crie en toda limpieza y asseo
64—8

Micaela de Outeiro muger de Joseph Rodriguez lleva Pedro Antonio en 24 de Mayo de 1749 Diosele de horden del S.r Adminis.or por ser abonada y que lo criara bien advertiosele la crie en da limpieza y aseo
~~63—18~~ 63—18

En 29 de Julio de 1749 lleva a essa fr.a Alberto Soñeriño quatro expositos llamados. Ant.o = Jacoba = Marta = M.a Ant.a

Ant.o muri.o — Maria de Niñ muger de Ant.o Malvares lleva Ant.o en 31 de Julio de 1749 traxolo muerto en 31 de Agosto de 1749
5—22

Jacoba murio — Theresa de Tuñes mug.r de fran.co Calvo lleva Jacoba en 31 de Julio de 1749 Traxola muerta en 9 de Agosto de 1749 no vino

Marta — Ant.a de Mayo muger de Dom.o de Predouso lleva Marta en 31 de Julio de 1749 traxola muerta en 18 de Agosto de 1749
3—12

Maria Ant.a — Manuela de Gonzal muger de Dom.o Alegre lleva M.a Ant.a en 2 de Agosto de 1749 Traxola muerta en 10 de Agosto de 1749 no vino

pasada

M.a Taboada traxo muerta fran.ca en 25 de Abr.l de 50

San Cristoval de Tapia

En 19 de Mayo de 1749 lleva a essa fr.ª Luis Jacon q.to expositos llamados, Isidro, Ambrosio, Salvad.r, y Bonifacio.

Maria Blanco mug.r de fr.co Vilariño lleva Isidoro en 20 de Mayo de Mayo de 1749 64—18

Andrea Bazques muger de Alverto de Var lleva Salvad.r en 20 de Mayo de 1749 64—08

Maria Garcia muger de Alverto Mariño lleva Bonifacio en 20 de Mayo de 1749

este Niño dicen Vez.nes q. murio a los 8 dias

pasada

Santa Mª de los Angeles

En 4 de Junio de 1749 lleva a esta fª Alberto Soñeriño q.to expositos llamados Ygn.o Juan

Ygn.o Antonia Blanco mug.r de Domingo Calvo lleva Ygnacio en 5 de Junio de 1749 61 — 14

Juan Manuela Gonzales muger de Pedro Diaz lleva Juan en 5 de Junio de 1749. 61 — 14

Paula de Gosende mug.r de Gregorio do Casal lleva Gregoria Marina en 5 de Junio de 1749 61 — 14

Josepha de Sembra mug.r de Domingo Vidal lleva Hermenegildo en 6 de Junio de 1749 61 — 8

+

en 10 de febrero lleba a esta feligresia Aº Ysidro Alberto de soñariño quatro niños expositos llamado miguel, pedro, margarita, i Josefa,

migel en 14 de febrero pasada paris muger de Domingo martines llebo a miguel de este año 50 16 — 20

pedro Antonia gonsales muger de [illegible] lleba a Pedro en 14 de fe.o de 50 16 — 20

Margarita Rosa gonsales muger de Julian Dias lleba a Margarita a 14 de febrero de 1750 16-20

Josefa Maria Lopes muger de Alberto de gandra lleba a Josefa en 15 de febrero de 1750 16-14

pasada

San Julián de Piñeiro

Josepha

Esteva de Souto muger de Joseph de San Martín lleva Josepha en 5 de Junio de 1749 Diósele de horden del S.or Adminis.or advertiósele la crie en toda limpieza y aseo alimenta sin leche y tendrá de edad un año

60 = 18

Angel Murio

Ygnacia Beloso muger de Andres Rasedo lleva Angel Antonio en 6 de Agosto de 1749 Diósele de horden del S.r Adminis.or por ser mug.r abonada advertiósele lo crie en toda limpieza y aseo. trayolo muerto en 27 de Sep.re de 1749

9 — 12

pasada

Santa María de Conxo

Bernarda fernandez muger de Juan de Seoane
travo muerta Rosalía en 9 de Junio de 1749

Mª Benita
murió

María Silvalde muger de Andres Beiroa travo muerta Mª Benita en 16 de Junio de 1749

María Antª
~~[illegible]~~
Muerta

María getrudis de pasos muger de luis blanes lleba una niña llamada María Antonia se le dio de orden del Sr. administrador por ser persona abonada que la criara con toda limpiesa la llebo en 14 de Abril de 1750
Trajo la muerta en 13 de maio de 1750
pasada

San Estevan de Oca

26

Pedro, murió — Ygnes Colaza muger de Antonio do Porto traxo muerto Pedro en 9 de Junio de 1749

5 — 10 —

Bentura murió — Juliana de Caldelas muger de Domingo Reimondes traxo muerto Bentura en 2 de Sep.re de 1749

21 —

Fr.co murió — Maria Sista muger de Clemente Garcia traxo muerto Francisco en 2 de octubre de 1749 — 25 — 20

pasado

Santa Mª de Sar

Eulalia das Boutas muger de Julián de Rial. Ueva Jeroni-
ma en 8 de Junio del 1749 Diosele de horden del Sor Ad-
minisor advertiosele la crie en toda limpieza y aseo
Travola muerta en 21 de 8re del 1749

Rosa da Brea muger de Joseph de Tizirey tra-
vo muerta Balthasar en 15 de Junio de 1749

Phelipa Perez muger de Antonio Gato travo muer-
to Bentura en 17 de Julio del 1749

10 — 20

Maria Alvarez muger de Bernardo da fraga travo
muer Balthasar en 11 de octubre del 1749

25 — 26

Josepha de Abades muger de Joseph de Castro Ueva Mª Ro-
sa en 30 de Novre del 1749 Diosele de horden del Sor Adminisor por
ser mugr conozida y Abonada y que lo criara bien.

30 / pasada

San Andres de Illobre

Antonia Siqueira muger de Rosende Valado traxo muerto Manuel en 2 de Junio de 1749

3 – 30

Juan Fran.co y Fran.ca Caya, traxo muerta M.a Bentura en 8. de Agosto de 1749 =

14 – 16 –

Pasada

San Estevan de Covas -

Lorenzo murio — Jacovado Comiño muger de Br.me de Villaber de trabo muerto Lorenzo en 10 de Junio de 1749

4 – 2

fructuoso murio — Maria Gonzales muger de Marzeto Barreiro tra muerto fructuoso en 9 de Junio de 1749, y en el mismo dia llevo Ignacio por ser abonada trasolo muerto en 9 de Dizre de 1749 ~~30 – 30~~

Ygn.o murio — 34 – 26

Ignacio murio — Maria Garzia muger de francisco Beiroa tra muerto Ignacio en 4 de Agosto de 1749 13 – 26

fran.co — Melchora Pachona muger de Pedro freire lleva fran.co en 15 de sep.re de 1749 mundo se lo dar el s.or Capellan Maior haziendo bezes de s.or Administrador 43 – 14

+

Alonso Antonio — A esta feligresia lleba Josef barela una secta de niños espositos en 7 de marso de 1750

Jasinta de villaber de muger de fernando marin lleba alonso antonio en 8 de marso de 1750 12 – 18

Josef muerto — Andrea de tenbra muger de Juan Crespo lleba a Josef en 8 de marso de 1750 tra solo muerto en 15 de marso de 1750 no vino

1 – 14

Maria Antonia muerta — maria crespa muger de Juan de fontao lleba a maria Antonia en 8 de marso de 1750 tra sola muerta en 18 de maio de 1750

10 – 32

Simon murio — Juana de ~~pare~~ Padin muger de Antonio garsia lleba a simon en 12 de marso de 50 tra solo muerto en 22 de Abril de 1750 6 – 24

San Vizente de Niveiro

En 8 de Junio de 1749 lleva a esta fr.ª Silvestre Blanco quatro expositos llamados

Murio — Lorenza Canedo muger de Ygn.º Santos lleva Eugenio Berissimo en 10 de Junio de 1749 Traxolo muerto en 7 de 8.re de 1749

21 — 6

Liberata de Marantes muger de Manuel de Tizirey lleva Norberto en 10 de Junio de 1749

60 — 18

Theresa — Maria Antonia Rodriguez muger de Antonio da Gandara lleva Theresa en 13 de Junio de 1749

Antonia Blanco muger de Antonio Ruzo lleva Ygnacia en 15 de Junio de 1749

59 — 22

San Miguel de Cora

31

Ma 1, Sebastiana Berde muger de Gregorio Rodriguez
murio traxo muerta Maria en 10 de Junio de 1749
4—2

Benita francisca Berde muger de Juan Crespo traxo muerta
murio Benita en 1 de Julio de 1749. 7—26

pasada

San Thomé de Ames

Rosa freyra muger de Domingo de la Yglesia trajo muerta Andrea en 10 de Junio de 1749 a esta Criuro Mª de Anselo mugr de Domº Barrº
3–30

Bonifacio murió — María Garzia muger de Alberto Marino trajo muerto Bonifacio en 1 de Julio de 1749 no vino

Estevan murió — Andrea da fraga muger de Miguel feiro trajo muerto Estevan en 9 de Julio de 1749
9–6

María de Sibei muger de Pedro de la iglesia trajo muerta a margarita en 17 de Abril de 1750
58–26

Rosa freyre muger de Domingo de la Yglesia trajo muerta a Polonia en 12 de Agosto de 1749.
15–12

María de Espineira mugr de Gregorio fernandez trajo muerta Pasqua en 1 de Novre de 1749
29–10

+

A esta feligresia lleba Josef barela una secta de quatro niños en 7 de marso de 1750

Juan

pedro — fransisca freile muger de Domingos cacheira lleba a Juan en 9 de marso de 1750
12–18

manuela lopes muger de Andres de ribas lleba a pedro en 9 de marso de 50
12–18

fransisco — caietana freile muger de baltasar de villacoba lleba a franco en 9 de marso de 1750
12–18

fransisco — maria suares muger de domingos marin lleba a fransisco en 10 de marso de 1750
12–12

Sontome de Ames

Micaela de otoro muger de fransisco rodrigues lleba a
antonia en 7 de maio de 1750 se le dio de orden del
S.r administrador por ser muger abonada que lo criara
con toda linpiesa no Vin

pasada

Santa Mª de Villestro

María de Antelo mugr de Domº de Barrº lleva Rosa en 11 de Junio de 1749 Diosele de Horden del Sor Adminisor por ser abonada advertiosele la crie en toda limpieza Sasco
60 — 12

Antonio muerto — María Bustela mugr de Domingo Martelo travo muerto Antonio en 15 de Junio de 1749

Bernardo muerto — Marcela Beyroa muger de Alonso Bautis travo muerto Bernardo Rey en 1 de Julio de 1749
11 — 28 —

Antonio muerto — Manuela Freyre muger de Juan Freyre travo muerto Antonio en 17 de Julio ~~de 1749~~
14 — 22 —

Rosa muerta — Antonia Calva muger de Antonia Guerra ~~travo~~ muer Rosa en Dose de agosto de 1749
19 — 8

A esta feligresia lleba Pasqual de pasos una sesta de quatro niños espositos en 12 de marso de 1750 llamados Joset, simon, Franco rosendo, i Juana

simon muerto — Dominga rodriga muger de bentura de otero lleba a simon 13 de marso de 50 trajolo muerto en 31 de marso de 1750

Joset — María Rosa Reyna muger de Franco de puga lleba a Joset en 13 de marso de 1750
11 — 28

Franco rosendo — María de la iglesia muger de Andres beiroa lleba a Franco rosendo en 13 de marso de 50
11 — 28

Juana — Jasinta gil muger de lorenso de casa de lleba a Juana en 13 de marso de 1750
11 — 28

USC UNIVERSIDADE DE SANTIAGO DE COMPOSTELA

pasqua trenca lleba a Angela benita en 21 de Abr.
de 1750 diosele de orden del Sr. administrador
por ser muger abonada que la criara en toda limpieza

4 – 32

S^tta Vaya Doza

María dela Yglesia muger de Joseph Zerdeyra
traxo muerta Antonia en 13 de Junio del 1749

4 - 20 -

Juana 11 murio

Antonia de Balado muger de Martin dela Yglesia en 1 de Julio
del 1749 llevó Juana Diosele de horden del Sr Adminis.^or advertí-
osela la Crie en toda limpieza y asseo traxo la muerta en
11 de Diz.^re del 1749.

28 - 32

~~Dominga muerta~~

~~Margarita Piñeiro muger de benito de Sedio traxo muerta~~
~~a Dominga en 10 de Agosto del 1750~~

Santiago de Nueve fuentes

En 10 de Junio de 1749 lleva a essa fr.ª Juan Antonio de Barros q.tos Expositos llamados

Andrea — Alberta Souzao muger de Francisco Castelos lleva Andrea en 13 de Junio de 1749 — 60 - 4

Manuel — Rosa dos Santos mug.r de Pedro da Mella lleva Manuel en 16 de Junio de 1749 — 59 - 22

Miguel murio — Maria Castelo mug.r de Andres Valoyra lleva Miguel en 16 de Junio de 1749 Traxolo muerto en 16 de Ag.to de 1749 — 10 - 32

Miguel murio — Dominga Do Santos muger de Domingo de Penedo lleva Miguel en 28 de Junio de 1749. traxole muerto en 25 de S.re de 1749 — 15 - 30

Pasada

Santa Mª de Soymil

En 14 de Junio de 1749 lleva a esta fª Luis Tacon qᵗᵒ Niños expositos llamados Manuela Antonia, Rosa, y Manuel.

Felix — Micaela Magan mugʳ de Benito Barcala lleva Felix Antonio en 16 de Junio de 1749 59—16

Manuel muerto — Maria Martiz mugʳ de Pedro Raymonde lleva Manuel en 16 de Junio de 1749 trajolo muerto en 8 de Maio de 1750 57—24

Manuela. — Josepha Feal muger de Estevan Ferreiro lleva Manuela en 16 de 1749 59—16

Maria Rosa muerta — Josepha Martinez muger de Miguel de Magan lleva en 16 ~~de 1749~~ Junio de 1749 a Maria Rosa trajola muerta en 19 de febrero de 1750 43—26

Maria Taboada muger de Pasqual de Rendo lleva Mª Josepha en 20 de Junio de 1749 Diosele de horden del Sʳ Administʳ por ser mugʳ abonada y conocida advertiosele la crie en toda limpieza y aseo muerta en 27 de Agᵗᵒ de 50 15—18

Angela — Dominga Messia muger de Pasqˡ de Rendo lleva Angela en 27 de Agᵗᵒ de 1749. Diosele de Orden del Sʳ Administʳ por ser muger abonada, y conocida, advirtiosele la crie en toda limpieza y asseo = 46—16

pasada

Raphael murio — Benita Texo muger de Pablo Peiteado traxo muerto Raphael en 16 de Junio de 1749 no Vino

Maria Juana murio — Maria Martinez mug.r de Andres Alvarez traxo muerta Maria Juana en 19 de Junio de 1749.

5—22

Getrudis m.ta — Ana Gomes muger de Juan da silva traxo muerta Getrudis en 17 de octubre de 1749

Literata in.ta — Ana Gomes muger de Juan da silva lleva Liberata en 8 de octubre de 1749 Diosele de hordon del S.or Administ.or fue su fian Silvestre Blanco Min.o de esta R.l casa advertiosele lo crie en toda limpieza Yaseo traxo la muerta en 21 de Diz.re de 1749 38—10

mig.l m.to — Dominga Rapado mug.r de Lamas traxo muerto Mig.l en 11 de Henero de 1750 47—30

San Tirso de Manduas

Ma Antta

María de Abades muger de Juan de Custoya lleva Ma Antta Benita en 16 de Junio de 1749 Diósele de orden del Sor Administor por ser abonada Advertiosele la crie en toda limpieza y aseo -

59 — 16

Agta Antta =

Ma Gonzez Mugr de Greg.o das Pereyras lleva Agta Antta en 5 de 5re de 1749 = por orden del Sr Cappan maior por ausencia del Sr Admin.or por ser muger abonada advirtiosele la crie en toda limpieza, y asseo =

44 — 28

Juana Reyna Solta q criaba a Ma la llebó a enterrar en la Parroquia, el dia 14 de febro de 1750, de q presentó certificacn y por esto solo se le pagan las dos tercias pdes del Salo vencido -

31 — 14.

Pasada

San Julián de Bea

Phelipe murió — Francisca Janeiro muger de Antonio de Carvia trajo muerto Phelipe en 19 de Junio de 1749 — 5-22

Alexos murió — Francisca Samar muger de Francisco de Orelle trajo muerto Alexos en 25 de Agosto de 1749 17-16

Domº murió — Antonia Valada muger de Domingo das Penas trajo muerto Domingo en 16 de 8.re de 1749 2-10

A esta feligresia lleho felisiana de Olibeira muger de Pedro Correa un niño en 26 de Abril llamado Josef se le dio de orden del S.r Capen Maior por ser muger abonada —

pasada

Santa Cristina de Binseiro

Antonio murio

Bernarda Reyna muger de Br.mé Picans ~~[illegible]~~ muerto Antonio en 19 de Junio de 1749

~~Manuela Rodriguez muger~~

Pasa al folio 101

Santa María del Camino

Mª Silvestra María Thomasa Lopez muger de Agustín Quintans lleva María Silvestra en 19 de Junio de 1749 Diosele de horden del Sor Adminis.or por se abonada advertiosele la Crie en toda limpieza y aseo.

58—32

Angela Mean muger de Enrrique Peres lleva Juana francisca Antonia en 2 de Agosto de 1749 Diosele de horden del Sor Adminis tra.or fue su fianza Dom.a de Castro Vezina de Sta Mª de sar advertiosele la Crie en toda limpieza y aseo

pasada

Santa Maria de Olibei

En 16 de Junio de 1749 lleva a essa fr.a Joseph do Casal quatro expositos llamados Basilia, Joseph, Joaquina

Basilia — Madalena de la Iglesia muger de Bernardo filloy lleva Basilia Reyna en 18 de Junio de 1749 no vino
59 — 4

Joseph murio — Maria de Marque muger de Isidro de Meda lleva Joseph en 16 Junio de 1749. Traxolo muerto en 19 de Agosto de 1749
11 — ~~26~~ 16

Joaquina murio — Fructuosa Simeres muger de Joaquina da Somoza lleva Joaquina en 16 de Junio de 1749 Traxolo muerto en 30 de Novi.e de 1749
29 — 22

Josepha — Manuela de Porto muger de Caietano filloy lleva Josepha en 26 de Junio de 1749
57 — 24

pasada

San Juan de Buxán

En 19 de Junio de 1749 lleva a esta fr.ª Joseph Varela quatro expositos llamados.

Greg.º murio — Ana do Pazo mug.r de Antonio de Otero lleva A. Gregorio en 22 de Junio de 1749 Travolo muerto en 27 de Julio de 1749.

Andres Ant.º murio — Zecilia da Costa muger de Patricio Perez lleva Andres Antonio en 22 de Junio de 1749 Travolo muerto en 24 de Agosto de 1749 11 – 10

Antonio — Balthasara de Hombre mug.r de Gregorio de Teyll[illegible] va Antonio en 22 de Junio de 1749 Travolo muerto en 1 de Novi.e de 1749 58 – 14 –

Joseph murio — Maria Castaño mug.r de Ambrosio Lorenzo lleva Joseph en 22 de Junio de 1749 Travolo muerto en 30 de 8.re de 1749 23 – 4.

pasada

San Juan de ortoño

Francisca dela Yglesia muger de Domingo de Vila Cova trayo muerta Mª Benita en 23 de Junio del 749 6-12

Dominga de Vilacova mugr de Domingo Vidal trayo muerta Rosa en 9 de Julio del 749 9-6

Gregoria Lopez muger de Juan de Vilanova lleva Joseph en 26 de Julio del 749 Diosele de horden del Sr Adminis.or por ser abonada advertiosele lo crie en toda limpieza y aseo Trayolo en 10 de Agosto del 749 no Vino

En 11 de Henero del 750 lleva a esa Fra Antonio Rey quatro expositos llamados Maria Vizenta Migl; Juan, y Mª

Juana dela Yglesia mugr de Manuel Blanco lleva Manuel en 13 de Henero del 750 22-8

Maria Muerta

Gregoria Lopez mugr de Juan de Ferriado lleva Maria en 13 de Henero del 750. trajola muerta en 3 de de Abril del 750 14-10

Dominga de Sembra mugr de Juan Martinez lleva Maria Vizenta en 13 de Henero del 750 trayola muerta en 15 del 750 no Vino - pasada

Dominga ferreyro muger de Domingo Rodriguez lleva Juan
en 15 de Henero de 1750 tra solo muerto en 7 de Abril de 1750
no Vin

pasada

Santa Maria de Moyn

En 23 de Junio de 1749 lleva a essa fr.ª Pasqual Do Paso quatro expositos llamados Juana Ant.ª, Miguel, Theresa y Ambrosio

Juana Ant.ª — Antonia de la Yglesia muger de Domingo de la Yglesia lleva Juana Antonia en 24 de Junio de 1749

58-2

Ambrosio murio — Ysabel do Rio mug.r de francisco Padriño lleva Ambrosio en 25 de Junio de 1749 Traxolo muerto en 6 de Julio de 1749 novino

2-4

Miguel — Antonia Gregoria mug.r de francisco Gomez lleva Miguel en 25 de Junio de 1749 Traxolo muerto en 29 de Junio de 1749 novino

Theresa murio — Benita Gomez muger de Benito da Riva lleva Theresa en 25 de Junio de 1749. Traxola muerta en 13 de 8.re de 1749

19-20

Pasada

San fins de sales

Juana Rosende muger de Domingo dos santos tra
traxo muerta Ysabel Antonia en 25 de Junio de 1749

Maria Antonia Garcia mug.r de Balthasar do paso traxo
muerto Ygnacio en 17 de Dic.re de 1749.
37 — 20

Manuel Muerto — Fransiscateja muger de Fransisco Costande traxo muerto a
Manuel en 24 de marso de 1750
54 — 24

Miscel folio 7 - San Vizente de Boquerxon

Dominga de Juan muger de silvestro fonte la
trajo muerta Josepha Maria en 25 de Junio de 1749

Casada

San fins de freyxeiro

Ygnº murió — Dominga fernandez muger de Domingo de Vilarino trabo muerto Ygnacio en 29 de Junio de 1749

7—14

Roque — Eugenia Nieto muger de Roque do Porto trabo muerto Bentura en 14 de Agosto de 1749

15—18

pagada

San Manuel de Roys

En 26 de Junio de 1749 lleva a esta fr.ª Antonio Rey quatro expositos llamados

Jetrudis mu.to — Fran.ca Dis muger de Phelipe de Sabajans lleva Jetrudis en 1 de Julio de 1749 — Travola muerta en 20 de setiembre 1749
14 — 16

Ju.º Ant.º murio — Fran.ca de Brins muger de Domingo Matheo lleva Ju.º Ant.º en 1 de Julio de 1749 = Travolo muerto en 23 de 8.re de 1749
20 — 1

Antonia murio — Maria de Bralo muger de Juan Antonio Pensado lleva Antonia en 2 de Julio de 1749 Travola muerta en 2 de 8.re de 1749
16 — 14

Ju.º fr.co — Antonia Faveiro muger de Simon de Bralo lleva Juan francisco en 2 de Julio de 1749
56 — 22

Viz.ta — Ignacia Crespo muger de soltera lleva Vizenta Bentura en 23 de Diz.re de 1749 Diosele de horden de los Sres. Administr.s por ser muger abonada y q.e lo criara bien
25 — 22

Benita — rosa ~~Julia~~ Guerra muger de Josef de Oteiro lleva a benita en 9 de Maio de 1750 diosele de orden del Sr. administrador por ser muger abonada que lo criara con toda limpieza ~~no vivo~~
pasada

Santa María de Hiria

En 28 de Junio de 1749 Ueva á esa fr.ª Alverto Soneri no q.to Niños llamados

Pablo — Patricia Miguens muger de Alverto Danza Ueva Pablo en 29 de Junio de 1749 57—6

Juana M.ª murio — Justa de Agra muger de Antonio de Carvea Ueva Juana María en 1 de Julio de 1749 trajo la muerta en 19 de S.re de 1749 = 14—16

Ygn.ª — Francisca Mouriña muger de Santiago Blanco Ueva Ygnacia en 2 de Julio de 1749 56—22

Vizenta — Pasqua Vazquez muger de Francisco Caamaño Ueva Vizenta en 9 de Julio de 1749 55—14

Benita fr.ca — María de Fixon muger de Juan Alvarez trajo muerta Benita fr.ca en 6 de Nov.e de 1749 30—12

María Rodriguez mug.r viuda Ueva Clemente en 21 de Henero de 1750 Dios ele p.r ser abona la María Gonzales su Herm.ª y vezina de dha fr.ª advertiose lo crie en toda limpieza y aseo — 20—28

pasada

Santa Maria de Agonzar

En 3 de Julio de 1749 lleva a esta fr.ª Juan Antonio de Barros quatro expositos llamados Maria Vizenta Ysabel Liberata y Esteban

Liberata — Margarita Rodriguez muger de Ygnacio Mañan lleva Liberata en 6 de Julio de 1749

55-32

Esteban Murio — Cathalina do Feal muger de Fernando do Pereyro lleva Esteban en 13 de Julio de 1749 traxolo muerto en 25 de Septienbre de 1749

13-8

Maria — Antonia de Cavanas mug.r de Juan Carneiro lleva Maria Vizenta en 19 de Julio de 1749

53-22

Ysavel muria — Maria do Barreiro muger de Br.me de Budiño lleva Ysabel en 19 de Julio de 1749. traxole muerta en 14 de 7.re de 1749.

10-18

pasada

Santa Marina de Ag[illegible]

En 30 de Julio de 1749 lleva a esa fr.ª Silvestre Blanco quatro expositos llamados. Pedro, Manuel, Maria francisca e Ysabel

Pedro — Florentina Garcia mug.r de Basquat de la Yglesia lleva Pedro en 8 de Julio de 1749 murio en 10 de Sep.re de 49. y lo enterró en la Parroquia de q. presentó Certificac.on por cuyo motibo le mandó el S.r Adm.r descontar la B.a p.te del sueldo devengado — 6 – 26

M.a fr.ca in.ta — Maria Pieto muger de francisco Montoyro lleva M.a fr.ca en 8 de Julio de 1749 Traxolo muerto en 11 de Agosto de 1749 — 6 – 6

Manuel — Rosa de Castro muger de Antonio de Basquas lleva Manuel en 8 de Julio de 1749. — 55 – 20

Ysavel — Josepha Garcia muger de Domingo Gozales lleva Ysabel en en 9 de Julio de 1749 — 55 – 14

Pasadas

Santa Maria de Lamas

Lucia Datorre muger de Antonio Preto traxo muerto Joseph Antt.º en 6 de Julio de 1749
9-6

Dominga fernandez mug.r de Antonio Morau traxo muerto Mig.l en 10 de junio de 1749 Preguntesele si lo traxo en 10 de junio = Julio ô agosto p.a de cazer el yerro &/ fue en Ag.to
14-28

Antonio muerto — Ana de Vigo muger de Manuel do Casal traxo muerto Antonio en 18 de Agosto de 1749 17-10

Juan muerto — Antonia Requeso muger de miguel balado traxo muerto a Juan en 9 de febrero de 50
51

Miguel murio — M.a Rossalia de Outeiro Mug.r de Antt.º Montela traxo muerto Mig.l en 25 de D.re de 1749 =
23-22

En 6 de febrero de 1750 lleva a esta fr.a Antonio Rey quatro expositos llamados. Juliana = Fran.co Antonio = Maria = Blas =

Juliana — Juana nuñes muger de Antonio perada llebo a Juliana en 7 de fe.º 50
17-28

Blas murio — Maria Ravina muger de ~~Blas de Lator~~ de Marcos lupes lleba a Blas en 7 de fe.º 50 traxo solo muerto en 19 de febrero de 1750
2-10

Maria — esteba de ocasal muger de Antonio real lleba a Maria en 7 de feb.º de 50
17-28

Fran.co Antonio — Angela de monteagudo muger de Fran.co de latore lleba a Fr.co Antonio 7 de 50
17-28 pasada

San Jorge de Bea

Rosendo murió

Andrea Gonzales muger de Domingo Lorenzo trajo Muerto Rosendo en 8 de Julio de 1749

9/

pasada

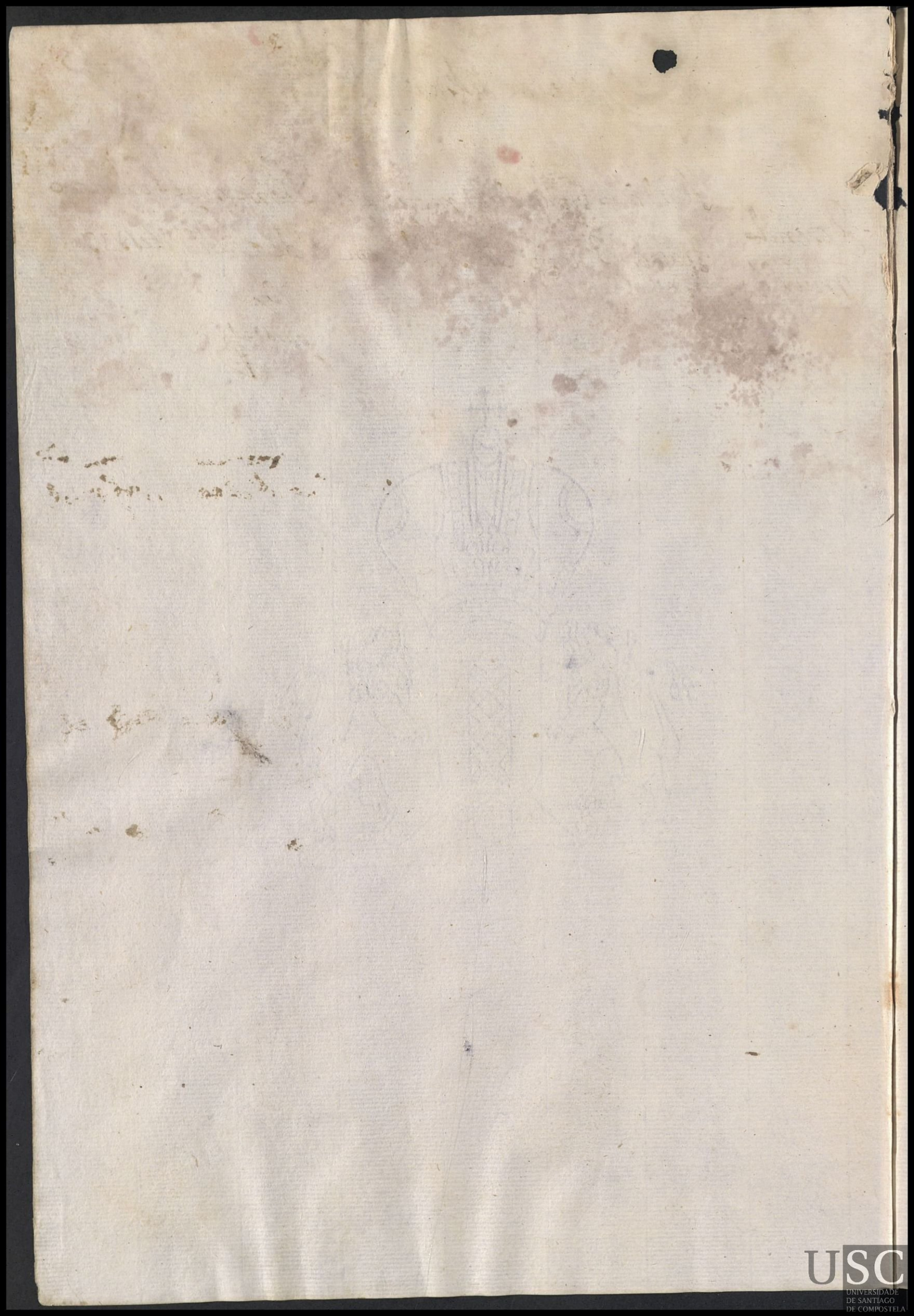

San Julian de Bastavales

Vicenta murio — Ignacia do Casal muger de fr.co Gomes ~~Tiraxo~~ muerta Vicenta en 9 de Julio de 1749
9—6

Lucas murio — Fran.ca Gomez muger de Marcos Sardiña Traxo muerto Lucas en Primero de Agosto de 1749
13—8

En 29 de septiembre de 1749 lleva a esta felegresia Joseph Varela quatro Niños llamados ~~Juan = Domingo = Fran.ca Micaela~~ Juaquina = Vitoria = Pedro = Miguel

Pedro — M.a Ant.a Camiña Muger de Pedro Mirazo lleva Pedro en 1 de Octubre de 1749.
39—24

Miguel murio — Josepha Vidal muger de fran.co do Casal lleva Miguel en 1 de octubre de 1749 Traxolo muerto en 24 de 8.re de 1749 no vino

Victoria muerta — Maria Patrona muger de Juan Antonio Miguens lleva Victoria en 2 de 8.re de 1749 Traxolo muerto en 8 de 8.re de 1749 no vino

Baltasar muerto — Ana Blanca muger de Pedro Martis lleva Balthasar en 7 de Octubre de 1749 tro solo muto en 23 de Abril de 1750
35—4

Santa Maria de Refoxos

Dominga Garzia muger de Greg.º fernandez lle
vo Andres en 30 de Abril del 749. Diosele el horden
del S.r Adminis.dor fue su fianza D.n D.o Gutierres S.no
y vezino de esta ciud advertiosele lo crie en toda
limpieza y aseo =

Esta P.da consta en el libro viejo al folio 160 y buel
ta. 67 — 26

San Cristoval de Remesar

Balthasar — María Duran muger del gregorio Bernardez Ueva Balthasar en 8 de Julio de 1749 Dioseli de horden del Sr. Adminis.or por ser abonada = Y en el mismo dia traxo muerto Juhan =

Juhan murio

9

Santa Eulalia de Matalovos

Pasqua de Rosende mug.r de Ygnacio de Mathalovos
~~llevado~~ muerto francisco en 2 de Julio de 1749.

9-6

Santa Maria de Casofreio

Dominga Murio — Margarita Eugenia muger de francisco sanchão tra
xo muerta Dominga en 12 de Julio de 1749
9 — 24

Ambrosio Murio — Ant.ta Tarrio Muger de Bernardo Botana tra
xo muerto Abroso en 8 de sep.te de 1749
19 — 32

En 29 de Henero de 1750 lleva á essa fr.a Ju.o Antonio
de Barros q.to Niños expositos llamados M.a Melchora M.a
Ant.a y Jualiana —

M.a — Juana Cao mug.r de Phelipe de Lemos lleva a Maria
en 31 de Henero de 1750 19 — 2

Melchora — Anastasia de Alvareños mug.r de Blas de Meymisse lle
va Melchora en 2 de febr.o de 1750 18 — 24

M.a Ant.a — Margarita ferro mug.r de Jacobo Alvarez lleva a Maria
Antonia en 3 de febrero de 1750. 18 — 18

Juliana, — Maria Viana muger de Dom.os do seyxo lleba á Juliana en 3 de fin.o
de 750 — 18 — 18

pasada

Santa Susana

Josepha Varela muger de fr.co fran.z lleva María en 12 de Julio de 1749 Diosele del S.or Adminis.or por ser abonada advertiosele la crie en toda limpieza y aseo. Traxola muerta en 26 de Julio de 1749

María Murio — María Antonia de Cal mug.r de Benito Calvo lleva María en 3 de Agosto de 1749 Diosele de horden de l.s Adminis.or p.r ser abona traxola m.ta en 11 de Mayo
48—

Ant.a — Manuela Blanca muger soltera llevó Antonia en 7 de Otubre de 1749 Diosele de horden del S.or Adminis.or fue su fianza Rosendo Mendez Cant.o y vez.no de dicha Parroquia advertiosele la Crie en toda limpieza y aseo — 38—22

fr.co Antonio — Juana Salzedo muger de Antonio Vidal traxo muerto francisco Antonio en 23 de 8.re de 1749
27—30

Miguel Murio — Vizenta Vidal muger de Thomas Dias lleva Miguel en 4 de Nov.e de 1749 Diosele de horden del S.or adminis.or por ser conocida y advertiosele lo crie en toda limpieza y aseo — Traxola muerto en 17 de 1749

María de Pasandín mug.r de Andres Vidan traxo muerta fr.ca en 23 de Diz.re de 1749
38—22

[illegible]

[illegible] en 1[illegible] de febrero de 175[illegible]

~~Bernardo~~ ~~[illegible] muger de maximo de parga lleba~~ a bernardo en 18 de [illegible] de febrero de 1750

pablo — Josefa de camaño muger de pasqual de fraga lleba a pablo en 20 de febº de 1750 15—18

maria bernarda muño — pasqua ponba muger de frco gonsales lleba a maria bernarda en 20 de febº de 1750 trasola muerta en 24 de febº de 50 30 ms

Bernarda muerta — maria getrudis muger de luis blanco lleba a bernarda en 20 de febrº de 1750 trasola muerta en 5 de marso de 1750 2—16

Bernardo — manuela bidal muger de tome camaño lleba a Bernardo en 21 de febº de 1750 15—12

San Broydome de Sergude

Eulalia Murio

Josepha Nuñez muger de ~~Bernardo~~ Bart.e Juan lleva en 11 de Julio de 1749. Diosele de horden del S.r Adminis.r por ser abonada advertiosele lo crie en toda limpieza y asio. trajo lo muerto en 8 de sep.re de 1749

10 – 20

En 4 de 8.re de 1749 lleva a esta fr.a Antonio Rey quatro expositos llamados Bernardo, Candido Maria fr.ca y Enrique

Enrique muerto

Maria da Torre muger de Domingo de Illobre lleva ~~Can~~ ~~dido~~ en 6 de otre. de 1749. trajo lo muerto a 18 de Nobien.e de 1749 no vino

Candido

Josepha Nuñez muger de Br.me de Juan lleva Candido en 6 de otre de 1749. –

24 – 30

M.a fr.ca Murio

Maria da Torre muger de Domingo Picon lleva M.a Francisca en 6 de Octubre de 1749 trajo la muerta en ~~13 de 8.re de 1749~~ 13 de febr.o de 1750. ~~47 – 26~~ 23 – 4

Bernardo

Marina de Senande muger de Estevan de Outeiro lleva Bernardo en 6 de Octubre de 1749 47 – 26

pasada

San Martin de Callobre

En 11 de Julio de 1749 lleva a essa fr.ª Luis Facon quatro Niños llamados

Ana Pereiras muger de fr.co de Pazos lleva Josepha en 13 de Julio de 1749 54 – 24

Angela Montoyro mug.r de Caietano Riveira lleva Juana en 13 de Julio de 1749 54 – 24

M.ª Ant.ª Francisca Reyna muger de Juan de Torres lleva Maria Antonia en 13 de Julio de 1749 Travola muerta en 11 de N.bre de 1749 21 – 18

Ana murió Juana do Casal muger de Juan Martinez lleva Ana en 14 de Julio de 1749 Travola muerta en 20 de Henero de 1750 33 – 24

pasada

San Martin de Couceiro

Francisca de Jaunes muger de Miguel de Arnedo Travo-
muerta Eugenia en en 14 de Julio de 1749

13 - 2

mira tol. 210

Pasada

Santa Maria de Hordilde

Juana Murió — Dominga de Outeiro muger de Bernardo de Outeiro trajo muerta Juana en 15 de Julio de 1749 — 10-8

En 1 de octubre lleva a esta feligresia; Pasqual de Paso quatro Niños expositos llamados = Bernardo Jesus = Remigio = Alberto Antonio = Rosa = Bernardo de Jesus murió sin sentarse =

Alv.to Ant.o — Maria de Gosende muger de Manuel de Lago lleva Alberto Antonio en 5 de octubre de 1749 — 39-12

Remigio — Maria Carnota muger de Bentura de Cantelar lleva Remigio en 6 de octubre de 1749 — 39-6

Rosa — Maria Do Rial muger de Alberte Gomez lleva Rosa en 6 de 8.re de 1749 — 39-6

~~Cathal~~

Ygn.a murió — Dominga Barreyro muger de Manuel Boullon trajo muerta Ygn.a en en 26 de Nov.e de 1749 — 33-30

Pasada

San Miguel de Gandara

En 17 de Julio de 1749 Ueva Ressa fr.a Joseph Varela q.to Espositos llamados Isabel Ant.a Joseph, Bentura, y Juan

Ysabel Murio — Antonia Mendez muger de Gregorio de Castro Ueva Isabell Antonia en 18 de Julio de 1749 traxo la Muerta En 9 de Sep.te de 1749

8—28

Joseph — Isabel Carvallerra mug.r de Pablo Varela Ueva Joseph en 18 de Julio de 1749

54—12

Juan — Benita Carvallerra muger de Bernardo de Liste Ueva Juan en 18 de Julio de 1749

53—28

Bentura Murio — Melchora de Noya muger de Joseph de Paradela Ue Bentura en 18 de Julio de 1749 traxo lo muerto en 15 de Sep.te de 1749

10—20

pasada

San Thomé de Villa Romaris.

En 17 de Julio de 1749 lleva a essa fr.ª Joseph Varela quatro expositos llamados Antonio Enrrique Manuela y Maria

Ant.º m.ª — Juana Larria muger de Francisco de Briano lleva Antonio en 19 de Julio de 1749 Travolo muerto en 5 de Agosto de 1749

no vino

Enrriq.º m.ª — Balentina de Piñor muger de Feliciano Fr.ª lleva En Rique en 19 de Julio de 1749 Travolo muerto en 23 de Julio de 1749

no vino

M.ª murió — Antonia Carvalleira muger de Hermenegildo da fonte lleva Maria en 19 de Julio de 1749 Travolo muerto en 28 de Octubre de 1749

18 -

Manuela murió — Andrea de Piñor muger de Antonio de Castro lleva Manuela en 22 de Julio de 1749 Travolo muerto en 6 de Agosto de 1749

Pasada

San Breyjome de Lamas

En 13 de Julio de 1749 lleva a casa fr.ª Joseph Casal q.to expositos llamados Josepha = Ant.º = fran.co Ana

Maria Gonzalez muger de Juan Dominguez lleva Josepha en 19 de Julio de 1749
53 – 22

Manoela do carballal muger de Dom.º Vequeixo lleva Ant.º en 24 de Julio de 1749 traslo muerto en 12 de 7.re de 1749 =
9.

Antt.º – murio.

Maria filloy muger de Andres de san Lourans lleva francisco en 24 de Julio de 1749
52 – 26

Juana Bernardez muger de Juan Balseiros lleva Ana en 24 de Julio de 1749 traxolo muerto en 20 de Nov.re de 1749
21 – 6
pasada

Ana murio

San Miguel dos Agros

Madalena

Josepha Lovera muger de Pedro, Mayoral. Ueva Madalena en 21 de Julio de 1749 Diosele de horden del Sr. Adminis.or fue su fianza ~~[illegible]~~ Maria Ferreyra vez.na de Sta. Ma. de Salomé. advertiosele la crie en toda limpieza y aseo. 53 — 12

esta niña la vino reconociendo por su hija Ma. Gonz.z Solt.a vez.a de S.ta Eulalia de Chacin Juris.on de Muros: mandosele entregar p.r el S.or Adm.or en 28 de Junio de 1750. y se obligó de restituir al Hosp.l 53 r.s y 10 m.s q.e avia pagado p.r la crianza, y dio p.r su fiador a Juan Vent.a de la Ig.a Pedrero vez.o de la Parroq.a de Sar

Ma. Vizenta

Basilia Sanchez muger de Andres Carneiro de Ueva Maria Vizenta en 25 de Julio de 1749 Diosele de horden del S.r Adminis.or advertiosele la crie en toda limpieza y aseo. 52 — 20

Joaquin Ben.to

Francisca de Santafina muger de Manuel Pardellas Ueva Joaquin Benito en 17 de Agosto de 1749 Diosele de de horden del S.r Adminis.or fue su fianza Cathalina Martiz viuda y vezina de dha Parroquia advertiosele la crie en toda limpieza y aseo — 48 — 18

Ma.

Dominga Bella muger de Vizente Casal Ueva Maria en 26 de Agosto de 1749 Diosele de horden del S.r Adminis.or por ser abonada y conocida advertiosele la crie en toda limpieza y aseo 46 — 2

Ma. Fr.ca

Maria Perez muger de Francisco Barreiro Ueva Ma. Fr.ca en 6 de 8.re de 1749 Diosele de horden del S.or Adminis.or fue su fianza Ma. Vazquez mug.r de Pedro Martiz vezina de Salomé advertiosele la crie en toda limpieza y aseo 38 — 28

Maria Sanchez muger de Simon Mosqueira lleva llevas
en 20 de 8.re del 1749 Diosele de horden del S.r Administ.r por
ser mug.r abonada y conosida advertiosele lo crie en todo
Cuidado y limpieza 36—12

Juana do Couto muger de Juan de Villar lleva fernando
en 12 de Novi.e del 1749 Diosele de horden del S.r Administ.r
por ser abonada y conosida advertiosele lo crie en toda lim
pieza y aseo 32—10

en 4 de febrer 1750 se entrego A Jacoba martines muger de
manuel Rei besino de dicha feligresia una niña llamada
melchora de orden del Se.r alministrador por ser abonada
Melchora i conosida advirtiendole la crie con toda linpieza i aseo
fue fiadora tomasa martines muger de Domingo de moure de la
misma besindad 18—12

a esta feligresia lleba Juan Antonio de Baros
una secta de quatro niños en 17 de febrero de 1750 llamados caietano,
fransisco, maria, bernarda

Maria
murio
maria de linares muger de miguel de oteiro lleba a maria en 19 de fe.o de 1750
trajola muerta en 6 de marso de 1750

fransisco
Angela de vite muger de bartolome gomes lleba a fra.co en 19 de febrero de 1750

caietano
muerto
fransisca gonsales muger de Alberto de oteiro lleba a caietano en 19 de feb.o de 1750
trajolo muerto en 4 de marso de 1750

bernardo
muerto
Maria rodrigues muger de fran.co suares lleba a bernarda en 20 de feb.o de 1750
trajola muerta en 26 de marso de 1750
6—6

pasada

Santa Cristina de Jesus

Fran.co Murio — Maria Carvalla muger de Manuel Conde Herrero muerto fr.co en 23 de Julio de 1749
11 — 22

Fran.ca Murio — Bern.do de Ardaiz Marido de Man.la Caluela trajo muerta Fran.ca en 5. de D.re de 1749 = 19 — 26

gregorio murio — maria balada muger de gabriel de pasos trajo muerto a gregorio en 11 de Abril de 1750
57 — 30

pasada

S. Pedro de Herboro

En 21 de Julho de 1749 lleva a essa fa. Pasqual do Paço quatro expositos llamados

Juan m.to — Maria Rodriguez muger de Pedro Gonzales lleva Juan en 23 de Julho de 1749. dizen q. a los 8 dias murio —

Liberata m.ta — Maria Castaño muger de Blas de Brato lleva Liberata en 22 de Julho de 1749 murio en 25 de Ag.to ~~52 – 26~~ 5 – 22

Ant.a — Francisca Souris mug.r de Ju.o da Costa lleva Antonia en 22 de Julho de 1749 52 – 26

Miguel murio. — Juliana Diz muger de Domingo de Moares lleva Miguel en 22 de Julho de 1749 trasple muerto en 20 de 7.re de 1749 = 10 – 14

San Jorge de Codesida

francisca de saborido muger de Juan Bernardez
lleva m.ª Bernarda en 25 de Julio del 1719 Diosele de hor
del S.r Adminis.or advertiosele la crie en toda simpie
za y aseo

52 — 20

pasada

Santa Eulalia de Pereira

En 26 de Julio de 1749 lleva a esta fr.ª Antonio Reyq.to Niños llamados Jacobo María Madalena Bernardo y Pedro.

Bernardo Murio — Francisca Duzal muger de Francisco Mosqueira lleva Bernardo en 17 de Agosto de 1749 trajolo muerto en 29 de Sep.re de 1749

7 – 32

M.ª Maydalena Murio — María de Liste muger de Matías de Rodis lleva María Maydalena en 2 de octubre de 1749 trajola muerta en 18 de 8.re de 1749

3 – r.s

Pasada

Santa Eulalia de Senrra.

En 26 de Julio de 1749 lleva a cisa fr.ª Antonio Rey q.e Expositos llamados M.ª Manuela, Jacobo, Antonio y Juan

M.ª Manuela murio — Melchora Gomez muger de Diego de Veys lleva M.ª Manuela en 31 de Julio de 1749 traxola muerta en 16 de 7.re de 1749 —

8 — 16

Juan — Dom.ª Botana muger de Pedro chico lleva Juan en 31 de Julio de 1749 traxolo muerto en 4 de Agosto de 1749

no vino

Jacobo murio — Josepha Rodriguez muger de Domingo Antonio fernandez lleva Jacobo en 31 de Julio de 1749 en Mendado fernandez = Valga = traxolo muerto en 9 sep.re de 1749

7 — 8 —

Antt.º murio. — Cathalina Riguero muger de Andres Carneiro lleva Pedro Diego Antonio en 5 de Agosto de 1749 traxole muerto en 18 de 7.re de 1749 —

7 — 32

Pasada

Santa María de Paramos

Juana de Amarelle muger de Juan de Castro lleva Caleta
na en 28 de Julio de 1749 Diosele de horden del S.or Adminis.or por
ser abonada advertiosele la crie en toda Sinieta y asco
Trayola muerta en 16 de Agosto de 1749 y en 20 del mismo buelve alle
var Bern.do de horden del S.or Adminis.or por ser abonada y q.e
la criará bien 51 — 18

María Díaz mug.r de Jacinto Linares trayo muerta Ma
ría en 16 de Agosto de 1749

Fran.ca murio — M.a de Cornes Mug.r de Marcos Fern.ez trajo muerta Fran.ca en 24 de D.re
de 1749 22 — 26

M.a murio — María Díaz mug.r de Jacinto Linares trayo muerta María
en 8 de Diz.re de 1749 36

pasada

Sta María de Cruzes 78

Joseph. Doma Rodriguez muger de Estevan Carnote lleva Joseph en 29 de Julio del año de 1749 Diosele de orden del Sr Administrador pr ser muger abonada; advirtiosele la crie con toda limpieza

51—30 pasada

San Pedro de Bugallido

Dominga Ovella muger de Gregorio Rodriguez trajo muerto Viviente en 30 de Julio de 1749 12 — 30

María Crespo mug.r de Juan Farrio trajo muerta de trudis en 5 de Agosto de 1749 13 — 32

Anbrosio muerto Josefa de Cruses muger de Fr.co de la iglesia trajo muerto anbrosio en 6 de Marso de 1750 criabalo maria noba muger de Antonio Sanches que fue la que lo bino a entregar muerto

pasada

San Ignacio de Barcala

En 29 de Julio de 1749 lleva a esta fª quatro expositos Alverto Soñe
riño y se llaman Margarita = Jacobo = Ana = Mateo =

Mateo Murio — Maria Antonia do Barreiro muger de Pasqual de for
vano en 31 de Julio de 1749 lleva Mateo traxolo muerto en 30 de Agosto
de 1749

Margarita — Franca Lueyra muger de Juan de Josendo lleva Margarita
en 31 de Julio de 1749 Traxola muerta en 11 de Henero
de 1749 29 - 6.

Jacobo — Maria Garzia muger de Domº Blanco lleva Jacobo en
1 de Agosto de 1749

51 - 12

Ana murio — Agustina de Turnes muger de Martin Varela lleva Ana en 1 de
Agosto de 1749 Traxola muerta en 25 de Agosto de 1749

Pasada

Santa Maria de Oural

En 2 de Agosto de 1749 lleva a essa fr.ª Luis Tacon quatro exposi-
tos llamados

Rita — Josepha Taboada muger de Julian de Neira lleva Rita en
3 de Agosto de 1749 — Fraxola muerta en 16 de 8.re de 1749
13 — 8

M.ª Ign.ª — Rosa de Rosende muger de Vicente ferrer lleva Maria
Ign.ª en 4 de Agosto de 1749 — 50 — 28

Pedro — Dominga de Villar muger de Domingo fandiño lleva
Pedro en 4 de Agosto de 1749 — 50 — 28

Marta
murió — Dominga de Neyra muger de Pedro do Couto lleva Marta
en 8 de Agosto de 1749 Fraxola muerta en 11 de Diz.re de
de 17 de 1749. — 22 — 8

pasada

San Martin de Sinogo

Josepha de Navarro muger de Salvador Vazquez trajo muerto Gonzalo en 4 de Agosto de 1749 y en el mismo dia llevó de horden del Sr. Administrador llamado Ygnacio 13 — 26

Pagada

San Pedro de Bugallido

Jerudis murió

María Crespo muger de Juan Jarrio travo Jerudis en 5 de Agosto de 1749

Sn Martin de Sarano

84

Antonio Ana Calvela muger de Domingo Boutis trayo muerto An
Murio tonio en 6 de Agosto de 1749

15_6

Ma Francisca Perez Muger de Andres de Outeiro trayo Mu
Murio erto Maria en 10 de Septe del 1729

21_12

Pasada

San Salvador de Camanzo

En 2 de Agosto de 1749 lleva a essa fr.a Luis Tacon q.to expositos llamados Jacoba murió sin sentarse

M.a fr.ca murio. Dominga de Camanzo muger de Juan fernandez lleva Maria francisca en 11 de Agosto de 1749 en 26 de Ag.to se enterrò en la Parroq.l de Camanzo M.a Fran.ca Constò p.r Certific.on q̃ trasp.o del P. Prior Fr. Ant.o Gomez de Lossada =

Ygnacio murio Ursula Ramos muger de Domingo de Abades lleva Ygnacio en 11 de Agosto de 1749 Traxolo muerto en 17 de Agosto de 1749

Ant.o Juana de Orosa muger de Arauero de Loureiro lleva Antonio en 15 de Agosto de 1749 48

San Martín de Oroso.

En 9 de Agosto de 1749 lleva a essa fr.ª Joseph Varela q.to em-
positos llamados Joseph fran.ca y Dom.º Ant.º Manuel

Dom.º Ant.º — Maria Martiz muger de faustino do souto lleva Do-
m.º Ant.º en 10 de Agosto de 1749
49 — 20

fr.ca — a Polonia Rodriguez muger de Bentura Vieitez lleva francisca
en 11 de 1749. y mes de Agosto
49 — 14.

Joseph murio — Clara de liste muger de Jacobo Martinez lleva Joseph
en 13 de Agosto de 1749 Trajolo muerto en 2 de Di-
ciembre de 1749
19 — 26

Man.l murio — Juana fernandez muger de Jacobo do souto lleva Ma-
nuel en 20 de Agosto de 1749 Trajole muerto en 19 de 7.re de 1749 =
5 — 16

En 7 de Agosto de 1749 Vera a essa fa. Josepha de Casal q. es por los llamados Dom.o Martin Sal Vd.r Pedro

Martin Fernando R.s y su muger Antonia Castaña Vevaron en 9 de Agosto de 1749 a Martin traxo lo muerto en 10 de Sep.re de 1749

Murio

Dom.o Dominga de Jes muger de Benito de Vilachan Vera Dom.o en 11 de Agosto de 1749 Traxolo muerto en 21 de 8.re de 1749

murio

Salvad.r Alvira de San Payo muger de Domingo Miguens Vera Salvad.r en 11 de Agosto de 1749 Traxolo muerto en 6 de 1749

B.o Rosa Gens muger de Apolinario de Carnota Vera Pedro en 13 de Agosto de 1749 traxo lo muerto en 15 de Sep.re de 1749

Murio

San fins de Margarid

Bartholomé de Marin muger de Greg.º fern.z Vera M.ª Agustina
en 10 de Agosto de 1749 Diosele de horden del S.r Arm.
nis.or fue su fianza Julian Loys vezino de S.ta de S.ta M.
de San advertiosele la crie en todo limpieza y aseo

Caietano

Maria de [illegible] muger de Angel de Paramá [illegible]
ta Antonia en 12 de Agosto de 1749 y en el mismo [illegible]
[illegible] allevar Caietano Diosel de orden del Sr. [illegible]
[illegible] abonada y tener bien tratada ~~Trayola muerta en~~
~~26 de Agosto de 1749~~ 33—24

Maria da Grana muger de Antonio de Paramá trayo-
muerto Antonio en 25 de Novre. de 1749.
33—24

pasada

[illegible] muger de Domingo [illegible]
do muerto Antonio en 12 de Agosto [illegible]

[illegible] Ygresia lleba ysidro Alberto de [illegible]
una sesta de [illegible] en 23 de febrero de 1750

Maria pascua — bernarda moga muger de Andres de regeira lleba
a maria pascua en 24 de feb.º de 1750
14 – 22

Juan — Alberta tata muger de gregorio de latore lleba a Juan en
25 de febr.º de 1750 14 – 22

Maria nicolasa — ~~[illegible]~~ benita de ~~[illegible]~~ Ardaris muger de Alexandro de laña lleba a maria nicolasa
en 26 de feb.º de 1750 14 – 16

nicolasa Antonia — benita careira muger de alonso de soto lleba a nicolasa Antonia en
26 de febrero de 1750 14 – 16

pasada

Antonia murió — Bernarda Jarrio mug.r de Luis Carral [illegible] vo muerta Antonia en 12 de Agosto de 1749

18—6

Juana murió — Ana de Aguiar muger de Matheo ferro travo muerta Juana en 27 de Agosto de 1749.

19—2

Maria murió — Maria Jarrio muger de Caietano de Castro travo muerta Maria en 19 de Diz.re de 1749

40—20

pasada

[illegible]

[illegible] Antonio [illegible]

[illegible] llamados, Ignacio, Ygnacia, Florencio, Joseph

Joseph Mario — Ysabel de Basquas muger de Andres de Nuevo lleva Joseph en 18 de Agosto de 1749 truxo lo muerto en 1 de Nobiembre de 1749 — 13–14

Ygl — Ana Maria Conde mugr de Pedro de Castro lleva Ygnacio en 19 de Agosto de 1749 — 42–16

Florencio — Paula de Castro mugr de Francisco Mareque lleva Florencio en 19 de Agosto de 1749 — 42–16

Ygª — Ysabel de Paros mugr de Domingo de Mareque lleva Ygnacia en 19 de Agosto de 1749 — 42–16

pasada

En 19 de Agosto de 1749 Ueva Vessa fr.ª Luis Jacón q.to [illegible] mados [illegible] Caetana Jacinta, María.

Lusqua Pedreira mug.r de Antonio Lorenzo. Ueva Caetana Jacinta en 19 de Agosto de 1749 traxola muerta en 27 de feb.º de 1750

34 – 2

María Muerta

M.ª Freira mug.r de Francisco Camiño Ueva María en 19 de Agosto de 1749 traxola muerta en 27 de Abril de 1750

44 – 16

Phelipa Suarez muger de Julián Guerra – Ueva Roque en 19 de Agosto de 1749

47 – 6

Dorothea Guerra muger de Jacobo de Castro Ueva Susana en 19 de Agosto de 1749 traxolo muerto en diez de sep.te de 1749

4 – 2

Angela Lorenza muger de Manuel Sanchez ~~Ueva~~ traxo muerta fr.ca en 21 de Noviembre de 1749

33 – 18

María de Vilariño mug.r de Juan Rey traxo muerto Antonio en 9 de Hen.º de 1750

41 – 22

pasada

Maria de Mato viuda, criaba a Barbara, en la pena
primeria, i dicha [illegible] murio en 1 de Mayo de 1750

24.30.

Pasada

[illegible]

[illegible] de S.ta M.a de [illegible]
aver leche a esta fr.a de horden del S.r Ramin.o

Lorenzo | Francisca da Costa muger de Francisco Picallo lleva Lorenzo en 20 de Agosto de 1749 Travolo muerto en 5 de Sep.re de 1749

540 m

Ramon murio | Maria Antonia Sanches muger de Luis Garzia lleva Ramon Antonio en 20 de Agosto de 1749 Travolo en 26 de Ag.to de 1749

Angela do Porto mug.r de Marzelo de Neyra lleva Ignacio en 20 de Agosto de 1749 48 – 6

M.a Ant.a murio | Fran.ca da Costa muger de Fran.co Picallo trajo muerta M.a Ant.a en 25 de 7.re de 1749 = ~~Travolo muerta~~

96 m.

Toca a la Paga de Año

En 18 de Agosto de 1749 lleva a essa fr.ª Luis Jacob [illegible]
Expositos llamados Clara M.ª Josepha María, y Lorenzo

María Brigida de Bameiro mug.r de Antonio Castaño lleva Clara en 18 de Agosto de 1749 Traxola muerta en 9 de N.re de 1749 14 – 28

Josepha Rojo muger de Joseph Gonzales lleva M.ª Joseph en 18 de Agosto de 1749 Traxolo muerto en 27 de 8.re de 1749 12 – 18

M.ª murio. Josinta Nuñez mug.r de Pedro de Lago lleva María en 18 de 1749 del mes de Agosto. traxole muerto en 13 de 5.re de 1749 4 – 26

Lorenzo Murio Jetrudis Barreyro muger de Clemente Lopez lleva Lorenzo en 18 de Agosto de 1749 traxolo muerto en 23 de Sep.re de 1749 6 – 18

pasada

Margarita Calvo muger de Gregorio Corral [illegible] francisco en 17 de Agosto de 1749 Diosele de horden de los [illegible] por ser conocida y abonada advertiosele lo crien toda limpieza y aseo. 48-12

En 6 de Henero de 1750 lleva a esa fra. Juan Antonio de Barros quatro espositos llamados Juan, Miguel, felix Antonio, y Antonio Trasolo muerto en 19 de Henero de 1750

Miguel muerto

Maria da Abelenda mugr. de Domingo Miguens lleva Miguel en 7 de Henero de 1750 trasolo muerto en 11 de Marso de 1750

Juana de Semos muger de Joseph do Enxo lleva felix en 8 de Henero de 1750 = muerto en 28 de Marzo de 1750 14-4-

antonio muerto

Caieta de Nieves muger de Andres de Covas lleva Antonio en 8 de Hen.o de 1750 trasolo muerto en 4 de Marso de 1750

~~Rosa~~ Francisca de Ruanova mugr. de Juan Gonzales lleva Juan en 9 de Henero de 1750.

ygnacio muerto

Josefa de Oteiro muger de ignacio de Josende trasolo muerto a ignacio en 22 de febre.o de 1750 49-14

Pasada

P. S. Marcos de [illegible]

Fr.ca
Tomo 1.º Antonia do Paro muger de Manuel de Paros [illegible]
francisca en 18 de Agosto de 1749

19 – 2

Pasada

Juan de Parra de [illegible]

Antonia de Villar muger de Manuel Desqueiras [illegible] en 19 de Agosto de 1749 Diosele de horden de su Admin.or por ser abonada y que la Criara y con todo cuidado alimenta sin leche y tendra de edad ocho meses.

48-6

Ysauel. Ana M.a de Bartholome Mug.r de Phelipe Garrido lleua Ysauel en 17 de S.re de 1749

Juana. Manuela Domingo Mug.r de Bartholome de Nodar lleua Juana en 17 de S.re de 1749.

Alexandro muerto. Fransisca pose muger de Juan de Padas traxo muerto alexandro en 14 de Abril de 1750

pasada

Santa Maria [illegible]

Maria fernandez muger de Antonio Sandeyra lleva Manuel en 19 de Agosto de 1749 Dios le de horden del Sr. Ramon por ser abonada y q. lo Criara bien, adevertiosele tenga todo cuidado con ello

49 – 4

Joachin muerto — Ma. de Magrullo Mug. de Ant. Possa lleva Joachin en 24 de Sre. de 1749 murrio en 5 de Jun. de 50 –

23 – 28

Anto. murio — Maria de fraga muger de Rafael Dorrio lleva Antonio en 29 de Septienpre de 1749 ~~Maria~~ Travola muerta en 23 de Dezembre de 1749 ~~14 – 2~~ 16 – 2

Estos dos Niños fueron echados a Sn. Martin de Monso y por ser Nu nido con esta felegresia los conpartio el Mayordomo &

pasada

Mirese el folio 21

101

[illegible]

En 21 de Agosto de 1749 lleva a essa fr.ª Alberto Soñerino q.to expositos llamados Joaquina, Micaela Maria y Salvad.r

Paula Carbon muger de Antonio de S.n Martin lleva Joaquina en 25 de Agosto de 1749 47 – 4

Maria Antonia Sanchez muger de Pedro de Vama – lleva Maria en 25 de Agosto de 1749 Trayolo muerto en 9 de 8.re de 1749 8 – 4

M.ª

Fran.ca Caramés muger de Miguel Troitiña lleva Micaela en 31 de Agosto de 1749 44 – 2

Micaela

Man.la Rodr.ez Muger de Dom.o do Porto lleva Saluador en 31 = de Ag.to de 1749 = trayolo muerto en 4 de Sep.te de 1749

Saluador

Murio

Posada

an de Recesende

Maria Sanchez muger de Juan Pita travo muerto Ma-
nuel en 21 de Agosto de 1749

16 – 26

Alonso Muerto

Maria da Fraga muger de Pablo Conde Vieira Alonso en 20 de Ag.to de 1749 Diosele de horden de S.r Ad.mins fue su fianza Bernardo do Casal vezino de esta Ciud advertiosele lo crie en toda limpieza y aseo traxolo muerto en 1 de Maio de 1750

47 – 28

pasada

Santa [illegible]

en 26 de Agosto de 1749 lleva a essa Gª Silvestre Blanco quatro Niños llamados Mª Antonia, Luis Bernardo y Dominga.

Mª Antª — Marina Gomez Muger de Nicholas de Covas lleva Maria Antª en 28 de Agosto de 1749 Travola muerta en 31 de octubre de 1749.
murió

11—16

Luis. — Pasqua Rial Muger de Domº Perez lleva Luis en 31 de Agto de 1749

46—2

Franco — Jacinta Recarei Muger de Juan Perez lleva Franco en 1 de Septiembre de 1749 Travola muerta en 8 de Novre de 1749 no vino —
murió

12—8

Dominga — Alberta da Barca Mugr de Antº de Guzman lleva Dominga en 2 de Sbre de 1749.

45—24

Juana — Maria de Ardions muger de Antonio de Antonio Gomez lleva Juana Raphaela en 11 de Sbre de 1749. Diosele de horden del Sor Adminisor por ser muger abonada y conozida advertiosele la crie en toda limpieza y aseo.

38—28

Ana de Guimarans muger de Atanasio de Covas lleva Juana en 13 de Novre de 1749 Diosele de horden del Sor Adminisor por ser muger abonada y conozida advertiosele la crie en toda limpieza y aseo — Travola muerta en 1 de Dizre de 1749

5—16

Santa Maria de Marrozo

Josepha Baez mug.r de Domingo de Souto Travo muerta Colastra en 26 de Agosto de 1749

17 — 22

En 17 de Henero de 1750 lleva a essa fr.a Juan Antonio de Barros quatro Niños llamados

Antonia Muerta — Bernarda do Sisto mug.r de Alonso Cutrin lleva Antonia en 19 de Henero de 1750 — tra sola muerta en 7 de fet.o no Vino

Josepha da fonte mug.r de Alberto Munin lleva Gertrudis en 19 de Henero de 1750 — 21

Maria fernandez muger, Simon de Gamasas lleva Ambrosio en 21 de Henero de 1750 — 20 — 2

Susana Muerta — Juana de Gamas mug.r de Angel de Lepeda lleva Susana en 26 de Henero de 1750 Travolo muerto en d.o 30 de Henero de 1750 — 30 m.s

pasada

USC
UNIVERSIDADE
DE SANTIAGO
DE COMPOSTELA

Sant[illegible] de Seira

María de Carro muger de Blas de Bialo trajo muerta liberata en 27 de Agosto de 1749

En 8. de Dre. de 1749. lleva á esa Felegra. Joseph Varela quatro expositos llamados Gabriela = Theressa = Pedro = y Juana Antta =

Pedro — Ysavel Miguens muger de Marcos de Sineo lleva Pedro en 10 de Septe. de 1749 Trajo la muerta en 18 de Novre. de 1749

12 — 6

Gabriela murió — Dominga Caluela muger de Franco. Conde lleva Gabriela en 10 de Septe. de 1749 Trajo la muerta en 13 de Octubre de 1749

5 — 28

Theresa — Franca. Castaña muger de Vizente de Lapido lleva Theresa en 10. de Septe. de 1749

44 — 4

Juana Anta. murió — Ysavel Padriña muger de Juan Rodriguez lleva Juana Anta. en 11 de Septe. de 1749 Trajo la muerta en 21 de Novre. de 1749

12 — 18

Sn [illegible] Oreso

108

Domingo de Couto Muger de Patricio Duran
Ma Nicholasa lleva Maria Nicholasa en 28 de Agosto del 139

pasada



S. Pedro de Busto

Mª Murió — Jacinta Deporto muger de Gregorio de Otero trajo muerto Maria en 29 de agosto de 1749

18–6

En 7 de Novre de 1749 lleva a essa fra. hijo Jacon quatro expositos llamados Joseph, ~~[illegible]~~ Miguel, Caietano y Theresa, Miguel murió sin sentarse

Maria de Outeiro mugr de Fco Rial lleva Theresa en 9 de Nre de 1749

33–24

Nicolasa de Outeiro muger de Gregorio de Outeiro lleva Caietano en 9 de Novre de 1749 trajolo muerto en 11 de Dizre de 1749

5–28

Murió Joseph — Maria de Neiro mugr de Domingo de Outeiro lleva Joseph en 9 de Nre de 1749 trajolo muerto en 6 de Dizre de 1749

4–32

Sn Christoval de Portomouro

En 30 de Agosto sale Juan Antonio de Barros con quatro Niños espositos a esta feligresia llamados = Gertrudis = Agustina = Rosa Maria = Rosa

Rossa - Ma. Cassal Mugr. de Greg.o Fernez. lleua Rossa en 5. de 7re. de 1749
murio = Trajola muerta en 16. de 8re. de 1749 =

2-4

Getrudis - Lucia Fernez. Mugr. de Bul. Fecha lleua Getrudis en 5. de 7re. de 1749
Trajola muerta en 15 de octubre de 1749

7-8

Rossa Ma. - Pasqua Fernez. Mugr. de Pasql. Belouta lleua Rossa Ma. en 5. de 7re. de 1749
murio Trajola muerta en 3 de Novre. de 1749

10-20

Agustina - Anastassia Suarez Mugr. de Pasql. de Barca lleua Agustina en 5. de 7re. de 1749.
murio - Trajola muerta en 14 de 7re. de 1749 = 1-26

Pasada

S.to Christoval de Enfesta

Ygnaçio Maria de Breu Muger de Santiago de Miras traxo Muerto Murio Ygnaçio en 30 de agosto de 1749

18–12

Sta Maria de Ordenes

112

En 2 de Septiembre lleua a esta felegresia Joseph casal quatro Niños espositos llamados = Rufina = Bernardo = ~~Mag~~ Ramon = Martin = Martin murio = Bernardo murio sin sentarse =

Rufina — Ma. de Villaverde Mug.r de Fran.co de Villaverde lleua Rufina en 8. de Sre. de murio 1749 Trayo la muerta en 4 de octubre de 1749

Ramon murio — Aluerta Basquez Mugerde Bartolome Cartuiro lle Ramon en 13 de Septe de 1729 Trayo lo muerto en 13 de 8re de 1749

Sto de Villa Maior

Roque Muñoz — Ygnes Gonzales del Andres de Estrañ traxo muerto Roque en 4 de Sepre de 1799

19 – 8

Dom — Maria Borques mug.r de Fr.co Mendez Vera [illegible] en 17 de Dizre de 1774 Dixo el Sor Dn del S.r Administr.r por ser [illegible] [illegible] la cria en toda limpieza [illegible] [illegible] Sabona [illegible]

27

Pasada

Estevan de Fraesmonte

Mª Ysavel de Castiñeira muger de Lope de fraga traxo Muer
Murio ta Maria Gertrudis en 2 de sepre de 1799

19—8

50—22

pasada

Sta ~~Maria de Fao~~ Eugenia de Fao

Domº Isabel Cortiñas Muger de Pedro Cao trajo muerto
Murio Domingo 5 de Septe del 799

es de año

Santiago de Preuedinos

Diego Murio

Maria Theixeiro de Atanasio Ramos trexo muerto Diego en 6 de Sepbre del 1739

19 — 2

Parada



USC
UNIVERSIDADE
DE SANTIAGO
DE COMPOSTELA

Sn Julian de Zebreiro

Josepa Murio

Andrea Martinez Muger de Andres de Santos trajo muerta Josepha en 6 de Septe del 1739.

19 — 20

pasada

S. Mariña de Rivela

En 10 de Sep.te de 1749 lleva a esta feligresia Pasqual de Pocos Ministro desta R.l Casa quatro Niños llamados = Juana = Isavel = Francisco = Antonio = Fran.co Murió sin sentarse =

Ant.o murió — Domingo de Pumares muger Fran.co Taboada lleva Ant.o en 19 de Sep.te de 1749 traxolo muerto en 15 de 8.re de 1749

Ana Maria de Bartolomé llevó Isabel en 19 de Sep.te de 1749 traxola muerta en 5 de Octubre de 1749

Manuela Picans muger de Bartolome de Nodar llevó Juana en 20 de Sep.te de 1749 traxola muerta en 9 de Nov.re de 1749

[illegible] de Cabas

Florentina M.ª de Luquiza Mayor de Juan.º de Barca Vecina Florentina en R.º de D.ª de [illegible] Cabo q.e orden del S.r Cap.n Mayor q.e ser persona abonada =

44 – 4

126

S. Maria de Biduido

Costansa
Murio

Antonia de Bentin Muger de Dionisio freire traxo
muerto Costansa en 13 de Sep.te de 1749

20 — 28

C[illegible] de Theo

Mª Rosa
murió

Manuela de Rosen de Muger de Ygnacio Conde Trigo
muerta Mª Rosa en 13 de Septiembre de 1739

Sta Ma de Cornamilla

En 12 de Sepre lleva a esta Yglesia Alberto Senoriño quatro Niños llamados Gaspara Ma Anta Ma Bernarda = Phelipe =

Gaspara - Cayetana de Neo Muger de Antto Sanchez lleva Gaspara en 16 de Sre de 1749 = a esta Muger con orden del Sor Administrador se le quito esta Niña pr reconocer la persona de Distinsion se le pago asta Nº 30 de Sepre del 1749 y es quando se le quita y se entrego sin paga al sobre dicho como constara al folio 132 de este libro =

Ma Bernda - Thomassa Blanca Muger de Estevo Cunqueiro lleva Ma Bernda en 16 de Sre de 1749 - trajole muerta en 27 de Sre de 1749 =

murio

Phelipe - Cayetana Carnota Muger de Franco de Cova lleva Phelipe en 16 de Sre de 1749 = trajolo muerto en 13 de Dizre de 1749

murio

15 - 24

Ma Antta Bassilia de Miron Muger de Domo de Neo lleva Ma Antta en 16 de Sre de 1749 =

43 - 8

Estevan Ysabel Pais Muger de Apolinario de Moldes lleva estevan en 27 de Sepre de 1749 mandoselo dar el Sor Administrador y este Niño vino Muerto en 24 de 8re del 1749 =

Landa

S.ta Maria de Traso

18 de Sep.re del 749 Hereda esta Pel gresia Antonio Rei quatro Niños llamados Pedro = Joseph = Maria = Catalina =

Catalina murio. Dominga Loureiro Muger de Juan Gonzales lleva Catalina en 21 de Sep.re del 749 trajola muerta en 29 de S.re de 1749 =

M.a murio. Jacoua Dominguez Muger de Andres Varela lleva M.a en 21 de Sep.re del 749 trajola muerta en 29 ~~28~~ de Diz.re del 749 ~~40 — 32~~ 17 — 28

Joseph murio. M.a Dominguez Muger de Joseph Dominguez lleva Joseph en 22 de S.re de 1749 = trajolo muerto en 2 de octubre del 749

Pedro. Theressa de Araga Muger de Joseph Lorenzo lleva Pedro en 22 de S.re de 1749 = 40 — 32

pasada

S.n Martin de Monte

En 12 de Sep.re lleua esta feligresia a Maria Blanco quatro
Niños llamados = Eufemia = Joseph = Joaquin = Ant.o
dos de estos Niños estan sentados en S.ta M.a de Restande p.a
[illegible] esta feligresia.

Eufemia murio. Ant.a Suarez Muger de Eusebio de Seoane lleua Eufemia en 23 = de
S.re de 1749 = Trasp.la muerta en 28. de S.re de 1749 =

Joseph murio. Juana Pedreira Muger de Pedro da Vrea lleua Joseph en 23 = de S.re
de 1749 = Trasp.le muerto en 25 de S.re de 1749 =

[illegible]

[illegible] de [illegible]

Juana de Salgueiros Muger de Salvador de [illegible]
monte [illegible] Muerta [illegible] en 17 de [illegible] de 1750

gran.l
Muño

21 – 30

[illegible]

[illegible] 1750

pasada

Miguel de Barros [illegible]

Micaela de Cañiza muger de Alberto de [illegible] muerto Andres en 22 de Ag.to de 1749 22–14

Fr.co
Murio

Pasqual
Murio

En 23 de Octubre de 1749 lleva a esta fr.a sus Tacos quatro Expositos llamados M.a Rosa, Hilarion, Pasqual y Cayetano ~~tra solo muerto en 5 de maio de 1750~~

Pasqua Conde muger de Andres de Barros lleva Pasqual en 25 de 8.re de 1749 murio en 5 de Mayo de 50 34–2

Cayetano
Murio

Ana de Cavaraville muger de Andres Alonso lleva Cayetano en 25 de 8.re de 1749 tra solo muerto en 1 de Abril de 1750 28–2

Maria Peiteado mug.r de Miguel de Barro lleva Maria Rosa en 25 de 8.re de 1749 tra solo la muerta en 15 de maio de 50 35–28

Maria de Canicova muger de Antonio Pereira Hilarion en 26 de 8.re de 1749 tra solo muerto en 26 de Diz.re de 1749 10–32

[illegible] de los [illegible]

En 23 de Sep.re de 1749 lleva a esta Pelegrina [illegible] con quatro hijos llamados Thomasa Ciprian Joaquin Juan

Juan muerto — Cecilia de Cardama mug.r de Pedro Lopez lleva Ju.o en 30 de S.re de 1749 trajolo muerto en 1 de Abril de 1750 — 32 – 16

Joaquina murio — Pasqua do Balado muger de Mauricio Carneiro lleva Joaquina en 3 de Octubre de 1749 trajolo muerta en 31 de Dic.re de 1749 — 15 – 30

Thomasa — Dominga Ramos muger de Bertholomé de Bardomas lleva Thomasa en 3 de octubre de 1749 — 40 – 8

Murio — Theresa de Cardama mug.r de Jacinto Botana lleva Ciprian en 3 de Octubre de 1749 trajolo muerto en 31 de 8.re de 1749 — 5 – 4

Lasada

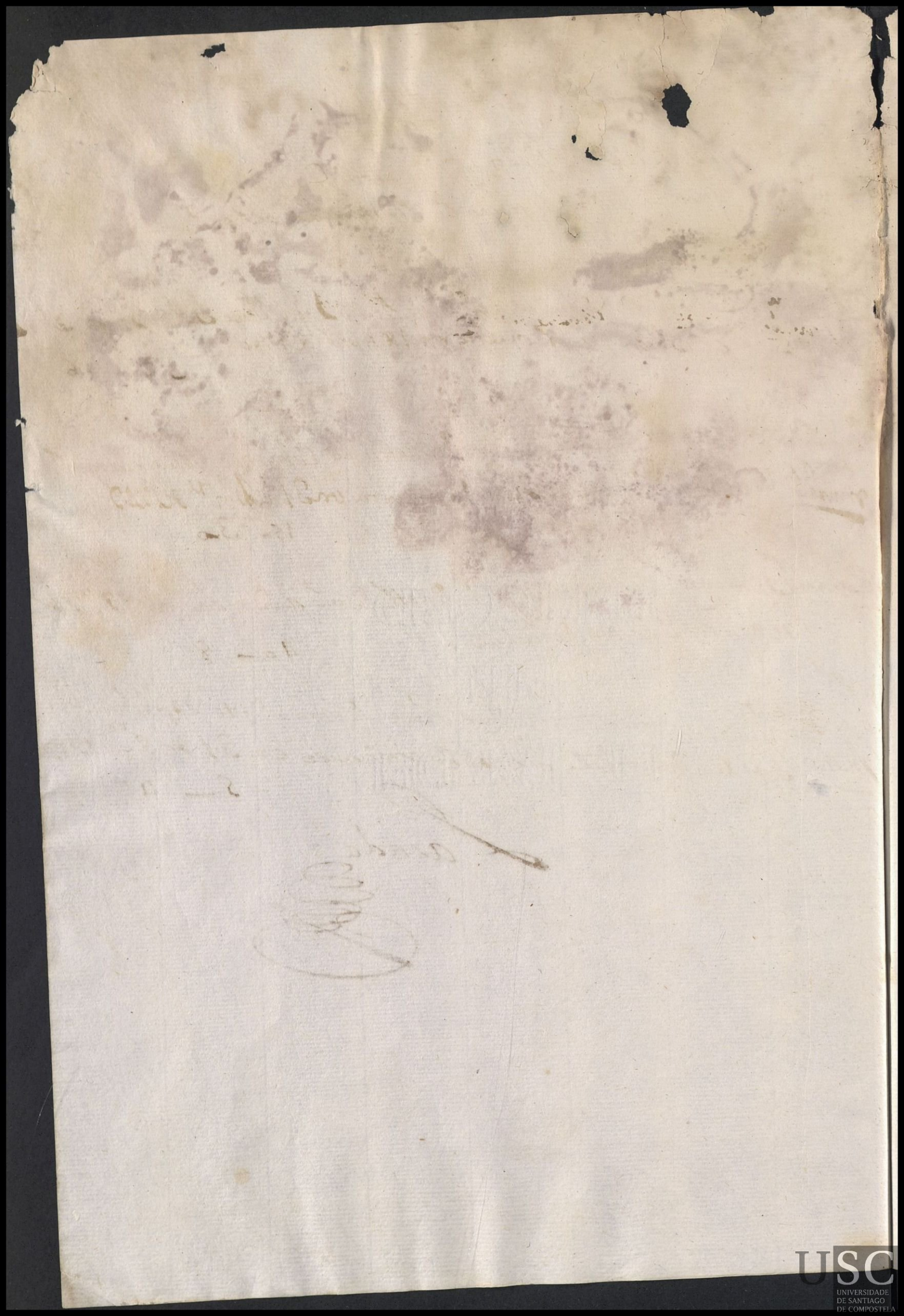

[illegible] Parga

Mª [illegible] Mugerde [illegible]
Murio Muerta [illegible] en [illegible] de Septiembre de 1[illegible]

22—14

Benita Ysauel de Parga Mugerde Luendo Louto traxo Muerta Benita
Murio en 30 de Setiembre de 1792

23—18

22 - 2

Muger de Fran.co de Baiz

Ant.a Muerta

A Quinta de Mereles se le entregó por el Mayordomo con Orden del S.or Administrador segun dize una Niña llamada Ant.a la qual criva desde el dia Doze de marzo Josepha Suares y consta en el Libro de el año pasado al folio 126 y se la entregó en el dia 11 de este mes de sep.re de el año de 29 y No la bino a sentar asta Hoi 27 de dicho mes y año tengase presente p.a No pagarle a la sobredicha Josepha mas q el tiempo q le ha criado &

Traslo la muerta en 3 de Maio de 1750

59 - 12

~~Mariada Fraga Muger de Diego Pion Vera Suan en 30 de sep.re de 1749~~

Suan

Pasose esta partida a S.ta Marina de Rivasar por ser de dicha felegresia y asi se tildo en esta &

pasada

Sn Salvador de Baloira

En 16 de Sepre de 1749 lleva esta feligresia Joseph Casal Ministro de esta Rl casa quatro Niños espositos llamados = Pedro Juan = Franco = Juana =

Eulalia Montoira Muger de Juan Berde lleva Juan en 2 de Octubre de 1749 traxolo Muerto en 6 de Noviembre de 1749

Juan muerto

6 — 12

Feliciana Rodriguez Muger de Alonso Tanoira lleva Juana en 2 de octubre de 1749 Traxola muerta en 17 de Novre de 1749

Juana mto

Antta Balado Mugr de Domo das Penas lleva Pedro en 4 de Octubre de 1749 = murio y está anotado al f. 40

Pedro mto

Franco Gregoria do Rial Mugr de Luis Rivera lleva Franco en 4 de Octubre de 1749 =

40 — 2

pasada

23 — 10

Dom.ª Manuela Morás mug.r de Clemente Lopez ~~tor~~ avo muer-
ta Dominga en 18 de Henero de 1750
murió

43 — 8. mir fol. 209

Sta Marina de Riuasar

En 29 de Sepre del 1729 lleua a esta feligresia Joseph Garcia
Quatro Niños llamados ~~[illegible]~~
~~[illegible]~~ Juan Domingo franca Michaela

Juan muerto — Maria da fraga Muger de Diego Pion lleua Juan en 30 de Sepre del 1729 Traxolo muerto en 14 de Novre del 1729
8-6

franca — Marina Barreira Muger de Domingo de Vila lleua franca en 1 de octubre del 1729
40-20

Domo — Catalina Patrona Muger de Andres Barreiro lleua Domingo en 1 de octubre de 1729
40-20

Micaela murió — Maria Anta Domingues Muger de Joseph Garcia lleua Micaela en 1 de octubre de 1729 Traxola muerta en 10 de Dbre del 1729
12-18

de esta feligresia de Sta maria de Riuasar
trajeron muerta a una niña que se llamaba ylaria
que la criaba la muger de Ramon de chabes i vino
muerta en 28 de febo del 1730
50-16

Pedro Muñoz

Juana Muñoz Muger de Pasqual de [illegible] muerto Pedro en 20 de Sep.te de 1729 23 — 22

Petronila

Andrea Barques muger de Francisco Trillo lleva Petronila en 14 de Nov.re de 1749 Diosele de horden de S.r Admin.r fue su fianza Ygnacia de Oteiro viuda y vezina de S.ta Susana advertiosele la crie en toda limpieza y aseo

32 — 28

Pasada

Sta Mª de Cornande

32

Enesel folio 122

En esta felegresia q queda al folio 122 se quitó una Niña llamada Gas para a Caetana de Neo conforme consta en dicha partida de fecha de Roi dia 30 de septe de 1749 a la qual Caetana se le pagó su estipendio q fueron Dos rrs y Doze mrs por quinze dias q tubo dicha Niña y por el dia de auerla traido se le dio mas un rrs y beintidos mrs y no se hizo la entrega de dicha Niña a su pe q es el la Reconozio pr su Respeto pero se encargó y obligó en forma Dn Alonso entero de ella y q si bolviese a esta Rl casa pagara todos los daños q se rresaltasen a esta Rl Hospitalidad y para q se tenga presente es dicha Niña de Hedad de tres semanas Mui menuda; Hojos Negros Peli Roxa y Boca larga y asi se le entregó a dicho Dn Alonso entero con una Ama q traxo pa llevarla No quedando este Rl Hospital sugeto a dar cosa alguna para q se crie dicha Niña pa deuerlo hazer su pe q es quien la lleva;

Don Miguel de Bo[illegible]

[illegible] muger de [illegible] [illegible]

[illegible] 8.º de 17[illegible]

25—2

pasado

[illegible]

[illegible] de Pablo [illegible]

[illegible] en 7 de 1749 mes de [illegible] 19–26

Ana Cara mesa muger de Domingo Chaveira travo muer-
to Miguel en 13 de Novre de 1749 26–4

pasada

Juan Eulalia de Vigo

Eufemia de Carvia muger de Vila trajo muerto Grego

Greg.º muerto

en 13 de Octubre de 1742.

27

Lleba Ant.º Rey. Basquez quatro Niños expositos a dha
telegresien en 5 de feb.º de 1750. llamados. fue equivocado

pasada

USC
UNIVERSIDADE
DE SANTIAGO
DE COMPOSTELA

[illegible]

[illegible] de 8.re de 1749 [illegible]
[illegible] Ninos [illegible] Raphaela Ramon [illegible] Eugenia
Marcos.

Ramon Ant.o Ana Garcia muger de Manuel Mendon lleva Ramon Ant.o
En 16 de 8.re de 1749 38—4

Raphael Maria Antonia de Rijo mug.r de Domingo Rey lleva Raphael
murió 16 de 8.re de 1749 Travola muerta en 4 de Dic.re de 1749
8—28

Eugenia Rosa Beserra mug.r de Mauro da Silva lleva Bernarda
Digo Eugenia en 16 de 8.re de 1749 38—4

Dominga Rodriguez de Andres de Rendo lleva Marcos
Marcos en 16 de 8.re de 1749 Travolo muerto en 9 de Nov.re de 1749
4—14

pasada

Santa Eulalia de Gastón

En 17 de 8re de 1749 lleva a essa fra Silvestre Blanco quatro expositos llamados Theresa, Antonio, Calixto, y Rosendo

María de Revoredo muger de Alexandre de Yrsia lleva Calixto en 18 de 8re de 1749

37 – 20

Josepha de la Yglesia mugr de Jacobo Rodriguez lleva Rosendo en 18 de 8re de 1749 Trasolo muerto en 12 de Henero de 1750

15 – 12

Francisca Lopez muger de Joseph de la Yglesia lleva Theresa en 18 de 8re de 1749 Trasola muerta en 1 de Dizre de 1749

7 – 32

Antonio muerto

María Teyxeira muger de Atanasio Ramos lleva Antonio en 20 de 8re de 1749 Trasolo muerto en 3 de Marso de 1750

23 – 28

Pasada

Sanjel Martin de Lazos

Maria Salgueiro muger de Aburrio Dieyg.os a traxo
muerta M.a Andrea en 27 de 8.re de 1749

28 — 20

pasada

San Manuel de Rivadulla

[illegible] 28 de 8re de ~~[illegible]~~ 1749 lleva a esta Fra Antonio Rey [illegible] en [illegible] llamados

Marga mta Dominga fernandez muger de Juan Abbad lleva Margarita en 31 de 8re de 1749 [illegible] en Dizre de 1749 2—8

Monica Martinez muger de francisco Valdes lleva Josepha Dominga en 31 de 8re de 1749 [illegible] muerto en 9 de Henero de 1750 y en el mismo dia lleva Maria Theresa 35—10

Josepha de Carvia muger de Ygnacio de Anduxar lleva Miguel Antonio en Primo de Noviembre de 1749 35—4

Josepha fernandez muger de Domingo da silva lleva Anselmo Antonio en 1 de Novre de 1749 35—4

pasada

[illegible]

[illegible] 30 de 8bre de 1749 [illegible]

[illegible] Dos Manuela

Manuela murió — Antonia Lineiro muger de Santiago de Carvalho [illegible] Manuela en 31 de 8bre de 1749 Fraxolo muerto en 13 de Dizre de 1749. 7–26

Gavino murió — Rosa da Torre muger de Juan Gavino lleva Gavino en 1 de Nre de 1749 Fraxolo muerto en 21 de Novre de 1749 3–24

Ramon murió — Maria de Ardaris muger Cristoval da Torre lleva Ramon en 1 de Nre de 1749 Fraxolo muerto en 14 de Dizre de 1749 7–26

Juan — Dominga de Outeiro muger de Domingo Galante lleva Juan en 1 de 1749 Fraxolo muerto en 8 de Henero de 1750 12–6

pa[illegible]

[illegible] Cayo [illegible]

[illegible] de 1749 [illegible] Juan S. Balthasar que murio sin sentar

Francisca Figueiro muger de Antonio de Caravan [illegible] Domingo en 1 de Novre de 1749 trajolo muerto en 10 de Novre de 1749

1 – 16

Helena de Barros muger de Joseph Rodrigues lleva Maria en 2 de Novre de 1749 trajola muerta en 1 de Henero de 1750

10 – 26

Bernarda Paseiro muger de Santiago Devesa lleva Juan en 4 de Novre de 1749

34 – 20

Lorensa de Caraban muger de Manuel Rebolo lleba una niña llamada Maria Antonia en 16 de marso de 1750 se le dio de orden del Sr. Capellan maior por ser muger abonada i que lo criara con toda limpiesa

Maria Antoa

pasada

otro f. 214

San Pedro de Curcacia

Por orden del Sr. Administrador de Remoción estos expositos de Sta. María la Rumille por no aver en esta mugeres de leche

Raphaela Buela muger de Juan de Moroño Vieva María Antonia en 4 de Novre. de 1749 34 — 20

María Lopez mugr. de Juan de Otero Vieva Antonio en 1 de Novre. de 1749 34 — 20

Micaela de Truans muger de Domingo Duro Vieva Joseph en 4 de Novre. de 1749. Fraxolo muerto en 14 de Novre. de 1749

Antonia de Cavaraville muger de Andres de Cruzes Vieva Theresa en 5 de Novre. de 1749 Fraxola muerta en 19 de Henero de 1750 —

pasada

[illegible] de Barron

[illegible] Nov.e de 1749 lleva a esta [illegible] Juan Antonio de Barros quatro expositos llamados Paula, Fran.co Ant.o Pedro

Maria de Casal muger de Domingo de Sogran lleva Paula en 5 de Nov.e de 1749 34 – 8

P.o muerto — Maria de Bilacova muger de Pedro de Corozon lleva Pedro en 5 de Nov.e de 1749 Traxolo muerto en 27 de Nov.e de 1749 no vino

Fran.co An.to — Maria Barreiro muger de Ylario Portillo lleva Fran.co An.to en 6 de Nouiembre de 1749 34 – 2

Ramon — Benita Vidal muger de Domingo Gonzales lleva Ramon en 6 de Nouiembre de 1749 34 – 2

Santa Mª de Chan[illegible]

En 11 de Novre de 1749 lleva [illegible] fra Luis Falcon q.to Nin[illegible]
expositos llamados Mª Rosa Manuel Bentª Diego y Mar[illegible]
a Anttonia

Benita fern.ez muger de Raphael da Silveira lle[illegible]
Mª Rosa en 12 de Novre de 1749 y ayuda a estos la muger
de Domº de Noya vino muerta en 10 de Henero de 1749

10 — 20

Andrea de outeiro muger de Marcos de outeiro lleva
Diego en 12 de Novre de 1749 y Tarolo muerto en 23 de Nov[illegible]
embre de 1749 no vino

Jacinta Das Pereiras muger de francisco Ludeiro lleva
Maria Anttonia en 13 de Novre de 1749

33/

Maria Ponba muger de Martin do Porto lleva Manu[illegible]
el Bentura en en 16 de Novre de 1749

32 — 16

pasada/

San Andres de Trove. 154

En 11 de Novre de 1749 lleva a esta Antonio Rey quatro Ninos llamados Andres Andres Antonio, Juan y Murio sin sentarse Ysabel

Andrea Crespo muger de Bizente Conde lleva Andres Antonio en 15 de Novre de 1749 32 – 22

Andres murio

Josepha de Linares muger de Joseph de Carvia lleva Andres en 15 de Novre de 1749. Trajolo muerto en 30 de Henº de 1750 13 – 20

Ysabel murio

Francisca de Carvia muger de Domingo de Bar lleva Ysabel en 23 de Novre de 1749 trajola muerta en 7 de feº de 50 13 – 26

Santa Maria de Bera

En 14 de Novre de 1749 [illegible] a esa fra. Alberto Sor-
rino quatro expositos llamados Julian, Gabriela, Jetru-
dis y Sila.

Maria Botana muger de Domingo Fernandez llev Julian
en 16 de Novre de 1749 Traxolo muerto en 24 de Novre de 1749

Andrea de Outeiro muger de de Joseph Pedro lleva Ga-
briela en 16 de Novre de 1749 Traxola muerta en 7 de Dizre de
1749 3-30

Murió

Juana de Outeiro muger de Juan Dominguez lleva
Sila en 16 de Novre de 1749.
32-16

Maria Antonia Suarez muger de Juan de Rial lleva
Jetrudis en 23 de Novre de 1749
31-8

pasada

San Thayo das Fiestras

153

Eufemia de Costoya de Froysen de Quintans. Vecina
Bentura en 15 de Novbre de 1749 Diosele de horden de
S.r Adminis.r fue su fianza D.n Ambrosio Sanchez Presbitero
y vecino de dha fr.a Advertosele lo crie en toda limpieza
y aseo.

San Vicente de Marantes

En 18 de Noviembre de 1749 lleva a su fra. Juan Antonio de Barros quatro expositos llamados Eugenia Lucia, Ygno.

Josepha do Rio muger de Pedro de Neyra lleva Eugenia en 20 de Novre. de 1749 31 – 26

Francisca Suarez muger de Alverte Ferreiro lleva Lucia en 20 de Novre. de 1749 Travola muerta en 26 de Henero de 1750 12

Francisca Gomez muger de Antonio Rey lleva Ygno. en 20 de Novre. de 1749 31 – 26

Maria Suarez muger de Andres Suarez lleva Margarita en 20 de Novre. de 1749 Travola muerta en 27 de Novre. de 1749 1 – 8.

pasada

San Ant.º Maria de Bada 155

Maria Suarez muger de Joseph Rey trans-
muerta Rosa en 18 de Nov.e de 1749
32 — 16 pasada

San Eleva de Bastavales

En 22 de Novre de 1749 lleva a esta fra. Luis Jacon quatro Niños expositos llamados Vizenta, Rosa, Eugenio, y Theadora

Eugenio — Jacinta Lopez muger de Juan Antonio Miguens lleva Eugenio en 25 de Novre de 1749 — 30 — 30

Vizenta — Maria Patrona muger de Juhan Ovella lleva Vizenta en 25 de Novre de 1749 — 30 — 30

Theadora — Josepha Blanca muger de Antonio Conde lleva Theadora en 25 de Noviembre de 1749 trajo muerto en 19 de Mayo a 1750 — 31 — 2

Murio

Antonia Crespo muger de Domingo mugens lleva Ma Rosa en 26 de Novre de 1749 no vino —

pasada

San Miguel de Lamela

15

Mª Lor. a Cathalina Barreyro muger de Ygnacia de Cuña
ueva Maria Lorenza en 26 de Novre de 1749 Diosele
de orden del Sr. Administr. por ser muger abona
da y que lo criara bien y en toda limpieza

14 — 10

Mariña San martiño muger de alonso de coiña lleba a isabel maria en
Murio. 7 de febrero de 50 de orden del Sr. administrador por ser muger abonada que la
criara con cuidado i linpiesa — Traxola muerta en 18 de Mayo de 1750

17 — 28

Maria Antonia maseira muger de Franco de castro lleba
Domingo a Domingo en 16 de febrero de 1750, de orden del Sr. ad
ministrador por ser muger abonada que lo criara con
toda linpiesa

16 — 8

pasada

San Miguel de Rarís

Juan murio

En 26 de Novre de 1749 lleva a esta fra Antonio Rey q.to fr.
no llamados fr.co Ant.o Andres Antonio, Melchora y Juan y murio de
sentarse

Ant.o murio

Liberata do Heó muger do Domingo fr.do Antonio
en 27 de Novre de 1749 Trajolo muerto en 4 de Dizre de 1749

Andres Antonio murio

Lorenza de Quián muger de Juan Garzia lleva
Andres Antonio en 27 de Novre de 1749
en 27 de feb.o de 1750

16—14

Melchora murio

Benita Bouzon mug.r de Anguerra lleva Melchora en 3 de Dizre
de 1749 Trajola muerta en 8 de Dizre de 1749.

pasada

34-14

[illegible]

quatro Ninos [illegible]

Alberta Valado mug.r de Marcos Gago [illegible] en 3 de Diz.re de 1749 29—16

Josepha Tereyjo mug.r de Franc.s da Braña [illegible] Antonio en 3 de Diz.re de 1749 29—16

Dominga do Seijo mug.r de Fr.co Tereyjo [illegible] Pedro murió en 3 de Diz.re de 1749 [illegible] muerto en 14 de 1749 2—4

Maria Ravina mug.r de Gregorio Tato [illegible] Maria en 3 de Diz.re de 1749 29—16

Dominga Suarez mug.r de Simon Freyre [illegible] muerto Mig.l en 23 de Henero de 1750 44—4

Santa Cristina de Nemiño

En 4 de Dizre de 1749 lleva a esta fra Silvestre Blanco quatro Niños expositos llamados Damiana, Andrea, fra Xavier, Antonio. Estos Niños por no aver mas de leche pasaron con horo ren del Sr Adminis.or a Sta Ma del Grejoa

Hesta [illegible] lleva al Vestre [illegible] de niño en 25 de febrero de 1750

manuela froilana — Maria Antonia suares muger de Josef suares lleva a manuela froilana en 1 de marso de 1750 trajo la muerta en 5 de marso de 1750 no vino

Pedro muerto — Paula boa muger de Clemente fermoso lleba a Pedro en 2 de marso de 1750 trajo lo muerto en 10 de maio de 1750
12—12

pretonila — maria vidal muger de Antonio miges lleba a petronila en 6 de marso de 1750. 13—2

fransisco — catalina de sabedra muger de gregorio ponballeba a franco en 8 de marso de 1750 12—24

pasada

35—16

Barbara

[illegible]

[illegible] Palmeiro [illegible]

[illegible] Cristina de Neminzo

aver amas de leche en [illegible]

Ant.º Angela de Lamas mug.r de Pedro de Outeiro [illegible]
Javier en 8 de Diz.re de 1749 Antonio [illegible]
lo muerto en 9 de Diz.re de 1749

Fr.co Paula do Camino mug.r de Angela de Sar [illegible]
Fr.co Javier en 8 de Diz.re de 1749 22 — 18

Dameana muria Maria de Lamas mug.r de Rodrigo de Vera m.tes [illegible]
Dameana en 8 de Diz.re de 1749 Francisca Muerta en
22 de Diz.re de 1749

Andrea Rosa Landeyra mug.r de Dom.o de Vera m.tes [illegible]
Andrea en 8 de Diz.re de 1749 22 — 18

Pda Las.

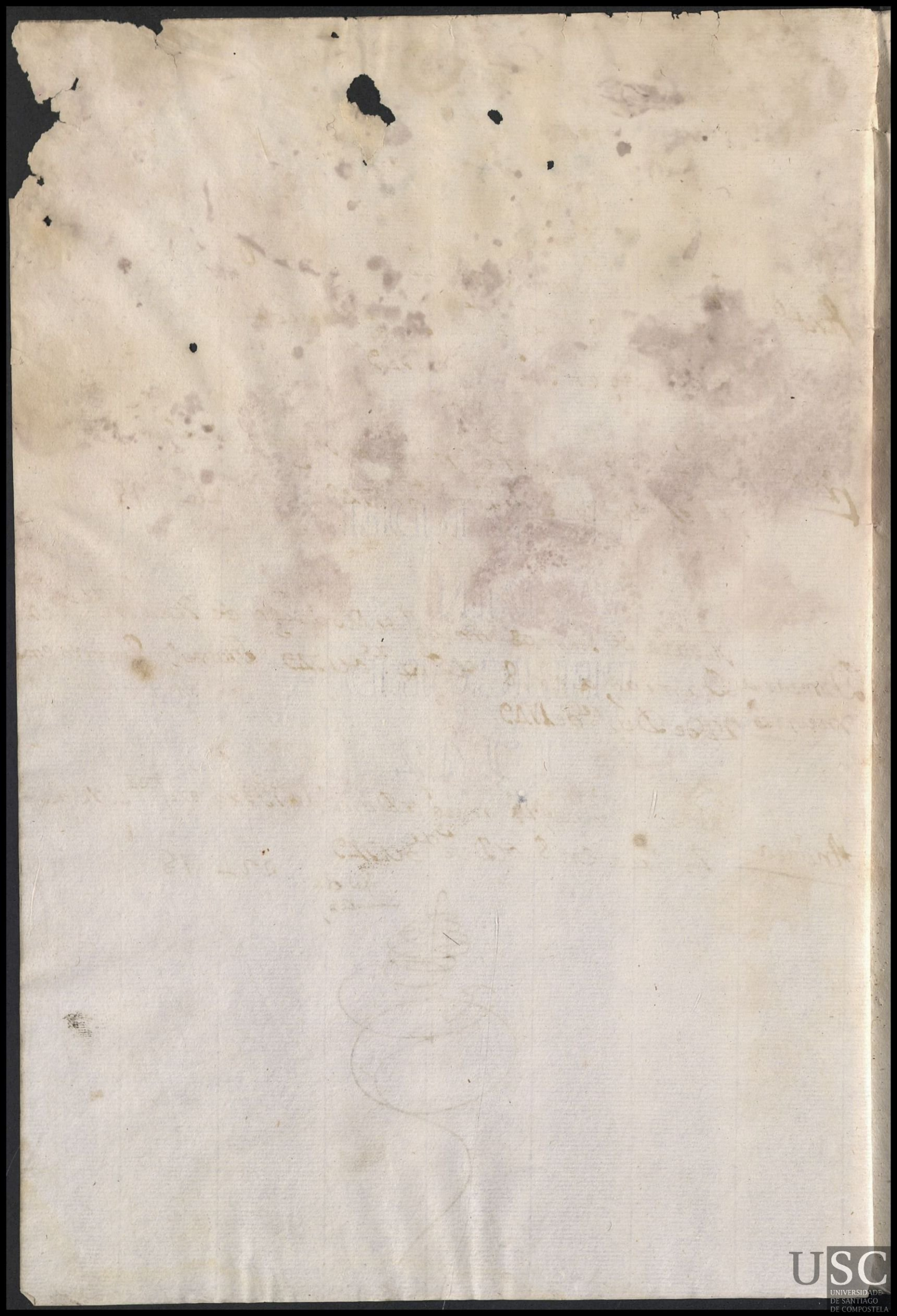

[illegible] 166

[illegible] Manuel [illegible]

muerto Domingo Antonio en 1 de Dic.re del 1749

36—12

En 22 de Henero del 1750 lleva a essa q.ta hus Jacon quatro exposi-
llamados Mig.l Ramon, M.a Ygn.a Joseph

Josef muerto — Ysabel de Goldris mug.r de Antonio Fernandez lleva Joseph en 23
de Henero del 1750. Fravolo muerto en 26 de Henero del 1750
no Vino

Miguel muerto — Marina Goldris mug.r de Domingo de Nog.a
lleva Mig.l en 23 de Henero del 1750
Fravolo muerto en 27 de Henero del 1750 no Vino

Maria Ygnacia muerta — Ana Guerra mug.r de Manuel Pedrido lleva Maria Ygna-
cia en 22 de Henero del 1750 Fravola muerta en 26 de Hen.o
del 1750 no Vino

Ramon muerto — Maria Antonia de Goldris mug.r de Juan de Rosen de lleva
Ramon en 22 de Henero del 1750 -
tra solo muerto en 16 de febrero de 1750

4—8

pasada

[illegible] de Carvallal

[illegible] Juan [illegible]
nio de Barros [illegible] Dom maria Bern.do de
Leocadia

Leocadia — Madalegna Carollo muger de Ambrosio de la Iglesia Ueva
Leocadia en 13 de Diz.re de 1749 [illegible]
muerta — de 1750 — 11 – 28

Damasio — Maria de Lobran muger de Mig.l Miranda Ueva Dama
sio en 13 de Diz.re de 1749 — 27 – 24

Bern.do — Maria Bottana muger de Juan Gomez Ueva Bern.do
en 13 de Diz.re de 1749 Traxolo muerto en 17 de Diz.re de
1749

Antonio — Martha Suarez muger de Sebastian Suarez Ueva
Antonio en 13 de Diz.re de 1749
27 – 24

pasada

[illegible]

[illegible] de Cabeza de Santos Vieva [illegible]
en 12 de Dic.re de 1729 Diosele de horden del S.r Adminis.or por
ser abonada y que lo criará bien

27—3

Juana de Outeiro mug.r de Atanasio Sanchez Vieva
fr.co M.co Antonio en 15 de Diz.re de 1729 Diosele de horden del
S.r Adminis.or por ser mug.r Cuida y abonada advertiosele
la Crie en toda limpieza y aseo 27—12

pasada

Santa Cristina de fecha

169

En 17 de Diz.re de 1749 lleva a esta fr. Juan Jacinto quatro expositos llamados Thomasa Maria Rosa Maria Gabriela y Lucia Raphaela

Maria Miguens muger de Migl. [illegible] de 1749 27

Theresa Barquer muger de Migl. de Trians [illegible] 17 de Diz.re de 1749 27

Maria gabriela muerta — Maria de Frenza muger de Pablo Lorenzo lleva Ma. Gabriela en 17 de Diz.re de 1749 trajola muerta en 15 de marso de 1750 15 – 24

Inocencia Barral muger de Alberto Perez lleva Lucia Raphaela en 18 de Diz.re de 1749 26 – 28

pasada

~~[illegible]~~

[illegible]

En [illegible] de [illegible] de 1749 [illegible] Joseph do Casal [illegible]
Carpinteiro [illegible] Rosa Antonia
Juana

Antonia — Thomasa Gonzales muger de [illegible] Maria [illegible] Antonia
en 22 de Dizre de 1749 — 26—4

Jacoba Ysabel — Maria de Ylobre muger de Fernando de Guadans lleva
Jacoba Ysabel en 22 de Dizre de 1749 — 26—4

Juana — Manuela do Barral mugr de Alonso da Torre lleva
Juana en 22 de Dizre de 1749. Trasola muerta en
7 de Henero de 1750

Ma Rosa Muerta — Madalena Mareque mugr de Antonio Carnota lleva
Maria Rosa en 22 de Dizre de 1749 trasola muerta
en 25 de Abril de 1750 — 22—2

pasada

38 – 16.

Pasada

USC
UNIVERSIDADE
DE SANTIAGO
DE COMPOSTELA

San Manuel do Monte

María de muz.r viuda Reva Barbara en 13 de
de 1749 Diósele p.r ser abonada y conocida y q.e la criará en toda
limpieza y aseo

Notada de muerta al f.o 94 B.r

[illegible]

[illegible] Garcia mug.r de [illegible] en 26 de Diz.re de 1749 Travola muerta en 31 de Diz.re de 1749

Maria Nieta muger de Lorenzo Garcia Ueva Maria en 26 de Diz.re de 1749 25-14

Dominga Gomez mug.r de Silvestre Beiroa Ueva Josepha Antonia en 26 de Diz.re de 1749 Travola muerta en 31 de Diz.re de 1749

Andrea Farrio mug.r mug.r de Lorenzo Nieto Ueva Eulalia en 26 de Diz.re de 1749 Travola muerta en 8 de Henero de 1750 2-16

Juana do Casal mug.r Tiburcio de Outeiro Ueraxo muerto Melchor en 26 de Henero de 1750
44-22 pasada

39 pasada

[illegible]

[illegible]

[illegible]

[illegible] Rosa [illegible]

[illegible] Peñalva muger de [illegible] de [illegible]
[illegible] en 31 de Dizre de 1749 [illegible] muerta en 7 de He-
nero de 1750 no vino

Madalena de Rubial muger de Francisco [illegible]
Maria Bernarda en 31 de Dizre de 1749
24 — 18

Ana de Neiro mug.r de Domingo Ribeiro Viva
Maria Rosa en 31 de Dizre de 1749 Travola
muerta en 3 de Henero de 1749 no vino
pasada

[illegible] de 1750 [illegible]
Niños llamados [illegible] Maria [illegible]
Silvestre

[illegible] Mallo mug.r de Domingo [illegible]
[illegible] en 5 de Henero de 1750
23 — 22

Maria Piney mug.r de Eugenio Barela Ueva Silvestre
en 5 de Henero de 1750
23 — 22

Maria de Noya mug.r de Miguel de Ponte Ueva Joseph
Antonio en 7 de Henero de 1750 este Niño lo cria
Phelipa Docasal mug.r de Estevan de Frenza Travolo
muerto en 19 de Henero de 1750 no vino

Maria ~~de Noya~~ Suares mug.r de Gregorio Fernandez Ue
va Maria Andrea en 5 Henero de 1750
23 — 22 —

Pasada

[illegible]

[illegible] Bordelo muger de francisco [illegible]
en 6 de Hen.º de 1750 23 — 16

muerta Dominga do Sisto muger de Antonio fernandes Vera Marga-
rita en 6 de Henero de Henero de 1750 — Vino muerta en
7 de Henero de 1750 no Vino

Dominga de Rubio muger de fernando de Bira Montes-
Vera Antonio en 6 de Henero de 1750 23 — 16

m.to — Josepha sanches muger de Pablo Novo Vera Juan
en 6 de Henero de 1750 Fraxolo muerto en 26 de He-
nero de 1750 no Vino pasada

[illegible] Maria de Figueiras

[illegible] de Henero de 1750 [illegible]

[illegible] Gabriela [illegible]

Mª Theresa

Alberta Miguens mug.r de [illegible] Maria Theresa en 11 de Henero de 1750

22 — 20

Mª Murio

Maria Vidal mug.r de Anselmo da Brea Ueva [illegible] 11 de de dho mes y año Travola muerta 17 de Henero de 1750 no Vino

Maria Gabriela Murio

Vicenta Calvelo mug.r de Victor Miguens Ueva Maria Gabriela en 11 de dho mes y año esta Niña la cria Antonia de Quintans mug.r de Joseph de Cheda trajola muerta en 20 de marso de 1750 15 — 4

Manuela Boutis mug.r de Antonio de Garabal Ueva Mariana en 11 de dho mes y año Travola muerta en 13 de Henero de 1750 no Vino

pasada

Sor. Juan de Santos

Agente de Pesas [illegible] Rodrigo Tamarão [illegible]
[illegible] Antonio [illegible] Hermo del 750 [illegible]
Horden de los Adrenis [illegible] Cre [illegible]
Limpieza Yaseo 22—20.

Rosa muerta

Grig.a de Sn. Juan muger de Mathias Vermudez traxo
muerta Rosa en 4 de Jul.o de 750—
48—30

[illegible]

En [illegible] de Henero del 1750 [illegible] Señorino quatro [illegible] Balthasar [illegible] y Juana Benita

Benita — Francisca Garzia mug.r de Vicente de Ortonio [illegible] en 17 de Henero del 1750.
21 — 18

Balthasara — Maria Nunez mug.r de Juan de Santos moso Ueva Balthasara en 17 de Henero del 1750 Travola muerta en 22 de Henero del 1750
1 — 2

Ambrosio — Josepha de Cruzes mug.r de Francisco de la Iglesia Ueva Ambrosio en 17 de Henero del 1750 muerte al f. 79
~~21 — 2~~ 7 — 16

~~Juana Pozan mug.r~~

Juana muerta — Maria Tarende mug.r de Juan Dominguez Ueva Juana en 19 de Henero del 1750 — en 4 de Febrero la trajo muerta
3/ pasada

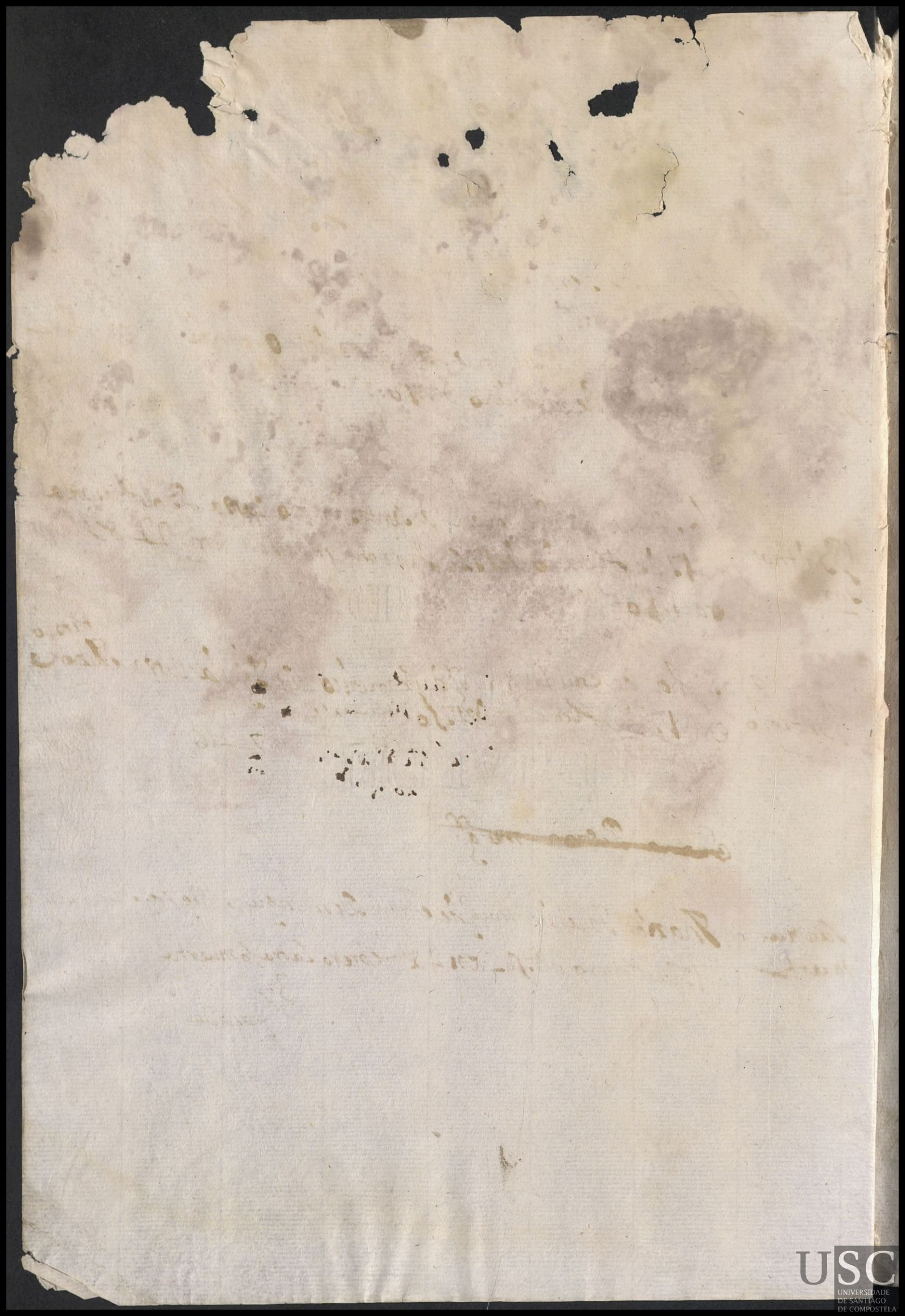

[illegible]

Froylana — Dom[illegible] muger de [illegible] Barques lleva Froylana en 13 de Henero de 1750 Diosele de orden del Sr Adminis.dor por ser muger abonada y que la criara con todo Cuidado — 22 — 8

[illegible] muger de geronimo pereira lleva a [illegible] 14 de febrero de 1750 diosele de orden del Sr Adminis.dor por ser muger abonada y que la criara con limpiesa

16 — 20

Froilan — Agustina Albares muger de ygnasio de neira lleba a froilan en 6 de marso de 1750 diosele de orden del S administrador por ser muger abonada y que la criara en toda limpiesa — 13 — 2

A esta feligresia llebaron quatro niños en 29 de Abril

Ant.o frutuoso — Josefa de silba muger de fran.co carbon. lleba Antonio frutuoso en 11 de maio de 1750

Juan — Manuela rodrigues de blas rodrigues lleba Juan en 11 de moio de 1750

Anselmo — Josefa gonsales muger de felis de baro lleba Anselmo en 11 de moio de 50

Maria de la Asension — teresa rodrigues muger de Antonio de villa lleba a Maria de la sension en 11 de maio de 1750

[illegible]

En 23 de Henero de 1750 lleva vessa fr.ª Antonio Rey quatro expositos llamados Jacobo Phelipe Vizente y Maria Vizenta

Andrea feros mug.r de Domingo feros lleva Phelipe en 26 de Hen.º de 1750 tra solo muerto en 27 de marso de 1750.

9

Benita do Heo mug.r de Martin do Heo lleva Maria Vizenta en 26 de Henero de 1750 19 – 32

Rosa Blanca mug.r de Br.me Cao ~~mug~~ lleva Vizente en 26 de Henero de 1750 19 – 32

Tucho muerto

Theresa Dorrio mug.r de francisco Zerdeira lleva Jacobo en 28 de Henero de 1750 tra solo muerto en 2 de marso de 1750

6/ pasada

San Juan de Calo

En 27 [illegible] Henero de 1750 lleva a esta fr.ª Alberto Soneriño quatro [illegible] llamados Ygn.ª, M.ª Juan y Ysabel

María Pión mug.r de Ygnacio Quinteiro lleva Juan en 28 de Henero de 1750 — 660 — 19 - 14

Antonia Dis mug.r de Andres dias lleva María en 28 de Henero de 1750 — 19 - 14

Dominga de Cudesido mug.r de Domingo de Castro lleva Francisca en 30 de Henero de 1750 esta Locria de Horden de Alonso Crespo — 648 — 19 - 2

María Barreira mug.r de Pedro Lopez lleva Ygnacia en 30 de Henero de 1750. — 648. — 19 - 2

Pasada

Santa Maria de Caso fiel

En 29 de Henero de 1750 lleva a esta fr.a Juan Antonio de Ba-
ros q.to en [illegible] llamados maria = Melchora

Juana de Cao muger de Phelipe de Lemus lleva a
Maria en 31. de en.o de 1750.

Anastasia de Albareños muger de Blas de Meimise lleva a Melchora en 2
de febrero de 1750

Pasa al folio 60.

San Simon de Cachegas

En 1 de febrero de 1750 llera a essa fra. Silvestre Blanco qto.
Niños [illegible] fico, ~~Antonia~~ Juana Antonia; Juan, y Ygnacio

Franco Margarita de Roan muger de sebastian prieto llebo a fransisco en 3 de fe.o de 1750
18 – 18

Juana Antonia Ysabel rodrigues muger de felisiano goldris llebo a Juana antonia en 3 de de fe.o de 1750
18 – 18

muger
fransisca fero de Visente fraxin lleba a ignacio en 5 de febrero de 1750
tra solo muerto en 26 de febrero de 50 = no vino

Juan antonia de sepeda muger de Andres de monte llebo a Juan en 5 de fe.o de 1750
muerto, tra solo muerto en 17 de Abril de 1750
12 – 24

Pasada

S.n Crisptobal de Reis

en 2 de febrero lleba a esta feligresia Mustacon quatro niños expositos llamados maria Isabel = maria visenta = catalina = Santonia

pasa a [illegible] 3

+

S.n Lorenso de Pousada

lleba silbestre Antonio Blanco a esta feligresia quatro niños expositos llamados

16-14

[illegible] mugeres de Domingo Domingues lleba a [illegible]

[illegible] febrero de 1750 16-14

Antonia de pasos muger de Antonio Ramos lleba a Juana

en 18 de febr.º de 1750 15-30

Patricio Rosa Domingues muger de Antonio Gomes lleba a Patricio en 19 de fe.º de 50

15-24

pasada

Este niño llamado Patricio se volvio a la Inclusa por hauer faltado la leche al Ama de resulta de una enferm.d q.e tubo en la enferm.a de S.ta Ysabel, Josepha de la Cruz. que es la mug.r de Ant.º Gomez y la q.d criaba el exposito

S.ta Eulalia

clara en 12 de f[illegible]ero tra[illegible]uerta a una niña llamada clara

muerta pr[illegible]to[illegible]porto muger de Domingo perrido

47-22

pasada

pasa al f. 220

48—12

parada

[illegible] no Vino

[illegible] 14 – 28

[illegible] Juan Antonio [illegible] mujer de [illegible] lleva a [illegible] en 24 de [illegible] de 50
[illegible] en 2 de febrero de 1750 no Vino

Maria Manteiga mujer de Juan de [illegible] lleva a Juana en 24 de feb.º de 50
14 – 28

pasada

[illegible]

[illegible] 1750

Domingo Caietano — Maria do Cabo muger de Fran.co de Castro lleba a Domingo Caietano
en 3 de Marso de 1750

Mateo — Maria Canella muger de Amaro Bragaña lleba a Mateo
en 3 de Marso de 1750

pasada

50—16
pasada

Joseta — maria donbre muger de blas de cabo lleba a Joseta en 7 de marso de 1750 12 — 30

Manuela Angela — maria freile muger de Julian Rodriges lleba a Manuela Angela en 7 de marso de 1750 12 — 30

Maria — teresa de onbre muger de Joset de lagos lleba a maria en 7 de marso de 1750 12 — 30

teresa — maria blanca muger de matias de propin lleba a teresa en 7 de marso de 1750 12 — 30

pasada

[illegible] feligr[illegible] una secta de que fr[illegible] en
[illegible] rso de 1750

[illegible]ansisca — Leonarda lopes muger de Fran.co reino lleba a fransisca en 8 de marso de 1750.

fransisca — Dominga lorensa de leies muger de Josef de les lleba a fransisca en 8 de marso de 1750

bentura Angel — Ygnasia romero muger de visente garsia lleba a bentura Angel en 9 de marso de 1750 12-18

Pedro — teresa garsia muger de Pedro neto lleba a Pedro en 9 de marso de 1750 12-18

Antonio de [illegible]

[illegible] en 9 de marzo 750

52-2

USC
UNIVERSIDADE
DE SANTIAGO
DE COMPOSTELA



[illegible] muger de Jacobo [illegible] lleba a Josefa en
[illegible] de 1750 na sola muerta en 13 de maio de 1750

10 — 8

[illegible] muger de Antonio de Cardia lleba a Catefania
en [illegible] marzo de 1750 na sola muerta en 10 de maio de 1750

9 — 24

Caietana

Maria nuñes muger de Domingo Rosende lleba a Caietana
en 17 de marso de 1750

11 — 4

Pedro isidro

Josefa parsero muger de Anto rodrigues lleba a Pedro isidro en
26 de marso de 1750

9 — 18

Mariña dias

[illegible] de [illegible] muger de matias [illegible] lleba a Josefa en [illegible]
de 1750 10—20

[illegible] Juana Festa muger de Andres Martinez lleba lleba a Juana
en [illegible] de 1750 10—2[illegible]

Maria — Teresa garsia muger de Domingo Antonio bernardes lleba a maria
en 19 de marso de 1750 10—20

Andres migel — Andrea de pasos muger de Andres gonsales lleba Andres migel
en 23 de marso de 175[illegible] 10—12

19 de marso

Maria Antonia muger de Domingos de Feso lleba a Bernarda en 21 de marso de 1750 trajola 10 — 14 de Mexta en 7 de Junio de 1750 — no Vino

Maria do Porto muger de Juan das Pereiras lleba a Josef en 22 de marso de 1750 10 — 8

Gabriel muerto

Maria Raimundes muger de Antonio do Porto lleba a Gabriel en 22 de marso de 1750 trajolo Muerto en 5 de Abril de 1750 no Vino

Miguel

Catalina Moga muger de Visente de Silba lleba a Miguel en 23 de marso de 1750 10 — 2 pasada

[illegible] martines muger de [illegible]
[illegible] en 20 de [illegible]
[illegible] no vino,

[illegible] mareca muger de Andres martines lleba a [illegible]
[illegible] de 1750 10 – 14

[illegible] Maria de villas muger de Domingos maceira lleba a
maria fran.ca en 21 de marso de 1750
10 – 14

gabriela Josefa martines muger de Jacinto de samamed lleba a gabriela
en 21 de marso de 1750 10 – 14
pasada

[illegible] muger de Juan de Silba [illegible] Bernardo [illegible]
1750 [illegible] muerto en [illegible] de 1750

[illegible] muger de Andres de Villaberde lleba a Maria Ant.ª
en 26 de Marso de 1750 9—18

Maria Antonia — Marta de Carvia muger de ~~Miguel~~ Dom.º Mares lleba a Maria Antonia
en 26 de Marso de 1750 9—18

Rosa — Maria Pardiñas muger de Alonso de Haros lleba a Rosa en
26 de Marso de 1750 9—18

USC
UNIVERSIDADE
DE SANTIAGO
DE COMPOSTELA

[illegible] de Juan [illegible] lleva a [illegible]
[illegible] traxolo muerto en 14 de Abril - - -

[illegible] Antonia alvarez muger de Juan de Silva lleva a [illegible]
[illegible] en 30 de marso de 1750 8-28

[illegible] muerto — María Antonia de [illegible] muger de Andres de rebolo lleba agregorio
en 30 de marso de 1750 trajolo muerto en 16 de Abril de 1750
3-6

[illegible] — María carboa muger de caietano garsia lleba a clara en 1 de Abril de 1750
8-16

pasada/

[illegible] muger de miguel gaitero lleba a maria en
[illegible] 1750 ra sola muerta en 18 de Abril de 1750

3/

[illegible] lleba de foradanes muger Juan gaitero lleba a frutuoso
en 2 de Abril de 1750 8—10

Ana

lusia rei muger de Pedro pereira lleba a Ana en 2 de Abl. de 1750
8—10

Anbrosio
marío

maria de pasos muger de Pedro de batallan llebo Anbrosio
en 2 de Abril de 1750 i tra sola muerto en el mismo dia no vino

USC
UNIVERSIDADE
DE SANTIAGO
DE COMPOSTELA

7-8

[illegible] muger de [illegible]

[illegible] 1750 trajolo mue[illegible]

5-4

[illegible] Antonia de Lapida muger de Domingo de [illegible]

[illegible] en 3 de Abril de 1750 trajolo muerto en 7 de Abril

[illegible] Antonia gomes muger de Esteban martinez lleba anselmo

en 4 de Abril de 1750

7-32

pasada



USC
UNIVERSIDADE
DE SANTIAGO
DE COMPOSTELA