

Public RES C 146

Ap 157



# CENTRO GALLEGO

— DE —

## BUENOS AIRES

— DE —

MUTUALIDAD \* CULTURA \* BENEFICENCIA



EDIFICIO PROPIEDAD DEL CENTRO  
— BELGRANO 2189 —

**BOLETIN MENSUAL**

AÑO XIII - N.º 157



DICIEMBRE 31 de 1925



EDICIÓN DE 16.000 EJEMPLARES

# BANCO ESPAÑOL del RIO de la PLATA

FUNDADO EN 1886

Casa Matriz: Reconquista 200 esq. Cangallo - Buenos Aires

En ESPAÑA cuenta con Sucursales en:

Barcelona	Pontevedra
Bilbao	San Sebastián
Coruña	Sgo. de Compostela
Guadalajara	Sevilla
Madrid	Valencia

Vigo,

cuyos servicios combinados con los de la extensa red de Corresponsales establecidos en toda la península, le colocan en ventajosa situación para vender

**GIROS SOBRE ESPAÑA**

**E. GRANÉ**

Gerente

Buenos Aires, Diciembre de 1925.

## GALICIA Y RIO DE LA PLATA

COMPañIA DE SEGUROS GENERALES

Dirección General: Cangallo 301 (Edificio Propio) Bs. As.

Unión Telef. 4916, Avenida

Capital realizado y Reservas \$ 1.250.223.43 c/l.

### DIRECTORIO

Presidente:

AUGUSTO ARANDA (*Aranda y Cia.*)

Vice Presidente:

PEDRO LUIS LARRE (*Propietario*)

Secretario:

ANTONIO V. OTTONELLO (*Ottonello, Tibaldi y Cia.*)

Tesorero:

JOSE M. ALVAREZ (*López, Berdeal y Cia.*)

Vocales:

ALEJANDRO CASANEGRA

(*A. Casanegra e Hijos, E. Pereira y Cia.*)

ANGEL CARIDE (*Caride, Estévez y Martínez*)

EUSEBIO DÁVILA (*Rodríguez Barro Hnos. y Cia.*)

LUIS E. ORCOYEN (*Orcoyen, Belouqui y Cia.*)

MARIO J. ROSSI (*Rafuls y Cia.*)

ALFREDO A. PITTALUGA (*D. y A. Pittaluga*)

MANUEL TANOIRA (*M. Tanoira*)

Síndico:

LUIS POMIRÓ (*Gerente del Banco de Galicia y Bs. Aires*)

Síndico Suplente:

RAMÓN ARTETA (*Arteta, García y Cia.*)

ADOLFO CALZETTA

Gerente

## PRUDENCIA

COMPañIA DE SEGUROS CONTRA INCENDIOS

Dirección General: CANGALLO 301 - Buenos Aires

Capital autorizado \$ 1.000.000.— c/l.

Capital suscripto y Reservas \$ 551.027.93 c/l.

### DIRECTORIO

Presidente:

MARIO J. ROSSI (*Rafuls y Cia.*)

Vice Presidente:

LORENZO A. CASANEGRA  
(*A. Casanegra e Hijos, E. Pereira y Cia.*)

Secretario:

LUIS ROS (*Benito Ros y Cia.*)

Tesorero:

FRANCISCO J. COPPINI (*Francisco J. Coppini*)

Vocales:

FERNANDO PERES (*F. Peres y Cia.*)

PEDRO LUIS LARRE (*Propietario*)

MIGUEL SAIBENE ETCHEGARAY (*M. Saibene Etchegaray*)

Síndico:

AUGUSTO E. MARTIN (*Ramondenc, Martin y Cia.*)

Síndico Suplente:

JOSE M. ALVAREZ (*López, Berdeal y Cia.*)

ADOLFO CALZETTA

Gerente

### CONDICIONES LIBERALES

Antes de renovar sus seguros, solicite condiciones y primas a estas Compañías.

En este Boletín sólo se publican avisos de casas serias y de productos recomendables.

# AVISO

Por demolición del edificio sito PIEDRAS 347 y dado el desalojo forzoso, la Casa TROITINO liquida todas sus existencias a mitad de precio. — Sastrería de medida, camisería y artículos general para caballeros.

- Trajes de pura lana y seda, a ..... \$ 75.—
- Rancho importado, a ..... » 1.95
- Calzoncillos zefir fino, a ..... » 1.95
- Corbatas de pura seda, a ..... » 1.20

Sírvase tomar **BUENA NOTA** de esta noticia y aprovechar esta única y verdadera oportunidad.

U. T. 37, Rivadavia 4665 — PIEDRAS 347



# QUILMES CRISTAL

ES LA MEJOR CERVEZA

CASA DE CONFIANZA



La casa no tiene sucursal

218, ENTRE RIOS, 220

U. T. 37, Rivadavia 6662

Sucesor: *M. Garcia Roán*

SOMBREROS Y CAMISAS DE CALIDAD

CUELLOS INARRUGABLES LO MAS FINO

A \$ 6.— la 1/2 docena

Más de 30.000 lectores leen los avisos de este Boletín

**Ginebra BOLS** La mejor que existe

**“LA EPOCA”**

**16**

**CIGARRILLOS**

**EN DOS PAQUETES**

**de 0.20, 0.30 y 0.40 ctvs.**

**COMPANIA TABACALERA**

**2675 - CANGALLO - 2675**

**BUENOS AIRES**

# CENTRO GALLEGO DE BUENOS AIRES

FUNDADO EL 2 DE MAYO DE 1907

## BOLETIN MENSUAL

Redacción y Administración: BELGRANO 2189

UNIÓN TELEF. 38, Mayo 3099



### INVITACIÓN



A JUNTA DIRECTIVA DEL CENTRO GALLEGO DE BUENOS AIRES SE COMPLACE EN INVITAR A LOS SEÑORES SOCIOS Y A SUS FAMILIAS Y RELACIONES, A VISITAR LA EXPOSICION QUE EN EL SALON SOCIAL SE INAUGURARA EL DIA 15 DE ENERO PROXIMO, EXHIBIENDO LA "MAQUETTE" DEL GRAN PALACIO FUTURO DE NUESTRA INSTITUCION

# SAN PELLEGRINO

Agua Mineral  
MAGNESIA  
Pastillas digestivas

TRES  
Productos de confianza

**SERVICIO MÉDICO A DOMICILIO.** — Se avisa a los socios que, para el servicio médico a domicilio, el pedido debe hacerse antes de las 9 horas, si se desea que el médico vaya por la mañana; y antes de las 16 horas, si ha de ser a la tarde del mismo día.

## VIAJAR EN LOS VAPORES HAMBURGUESES ES DISFRUTAR DEL MÁXIMO DE COMODIDADES

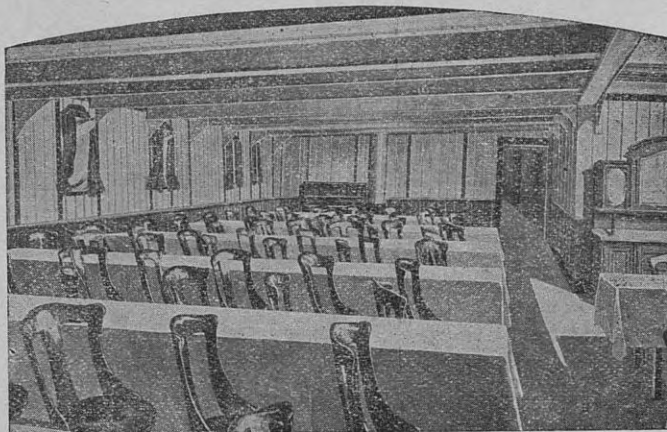

Un comedor de Tercera Clase

**SALIDAS FRECUENTES PARA LISBOA :: VIGO :: BILBAO**

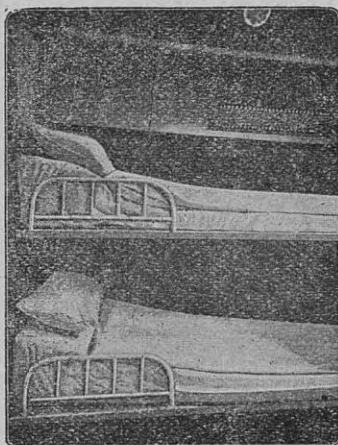

Un camarote de 2 camas en 3.ª clase

### FLOTA

Cap Polonio  
Antonio Delfino  
Cap Norte  
Württemberg  
Monte Sarmiento  
Monte Olivia  
Baden  
Bayern

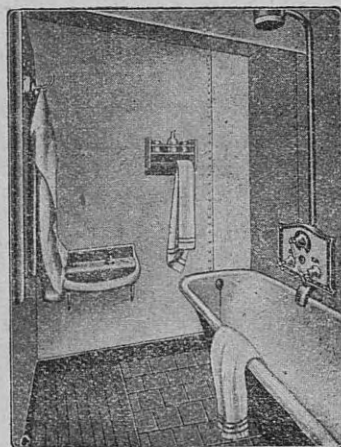

Un cuarto de baño en 3.ª clase  
(agua caliente y fría)

Pasajes de llamada desde cualquier punto de España

**A. M. DELFINO y Cía. (S. A.) — Reconquista 335**

## AÑO NUEVO Y FELICIDADES

Sean nuestros primeros augurios de felicidad, en los albores de 1926, para todos aquéllos que han hecho del CENTRO GALLEGO DE BUENOS AIRES el hogar de sus cariños.

La felicidad que surge del deber cumplido es la que mayores satisfacciones comporta al espíritu; y por eso todos los asociados que se han impuesto como un deber el trabajar de continuo por el engrandecimiento de nuestra institución presentando nuevos socios, pueden tender hoy con satisfacción la mirada a este querido Centro, cuya marcha ascendente es un honor para todos.

Claramente se vislumbra hoy lo que, en días no lejanos, será esta Sociedad, ante la cual con orgullo puede decirse que los gallegos saben acometer empresas y realizar obras dignas de los más grandes ideales.

Fuerza es confesar, sin embargo, que, si el CENTRO GALLEGO DE BUENOS AIRES honra a Galicia, no honra aún a todos los que aquí forman nuestra colectividad. ¿Es que no hay en Buenos Aires más gallegos que los 16.500 que figuran en nuestras listas sociales?... ¿Dónde están los noventa o cien mil restantes que completan la gran familia de paisanos nuestros residentes en la gran metrópoli argentina?... Cuando alguno de éstos pasa frente a nuestro edificio social ¿no le dice nada el corazón, no siente el reproche de conocerse extraño a esta gran obra, de ver que su nombre falta en la lista de los que aquí se han congregado para ayudarse mutuamente y hacerse dignos de la tierra que los vio nacer?...

Que el año entrante sea fecundo en nuevos esfuerzos por parte de nuestros queridos asociados para atraer a los rehacios e indiferentes, y hacer así de esta institución un monumento digno de nuestra potencialidad numérica. Hay que llamar fuertemente a todas las puertas y a todas las conciencias, para recordarles que la honra de llamarse gallegos se conquista y no se hereda; que ella impone deberes cuyo cumplimiento reporta, ya de inmediato, grandes beneficios.

Todos debemos ayudar a la Junta Directiva a tejer la corona de laureles que deseáramos ver ceñida en la frente de Galicia. Cuando mañana se escriba la historia del CENTRO GALLEGO, y sus beneficios cobijen a todos nuestros hermanos de la Argentina, y su acción irradie como aureola la luz en ambos continentes, ¿no será una satisfacción para todos los gallegos de la generación actual el legar a sus hijos su nombre escrito como noble ejecutoria en los anales de nuestra querida institución?

Tengan presente los conterráneos de Buenos Aires, ajenos a nuestra obra, que no está lejos el día en que nadie podrá llamarse, con justicia, buen gallego, si no aporta su concurso como socio de este Centro; en que no bastará concretarse a escribir a la familia o recordar platónicamente a Galicia si ese recuerdo no va santificado con la unión fraternal que a todos nos conforta en la emigración. No hay excepción, en este caso, para los pobres ni para los ricos. Los gallegos pobres deben asociarse, no sólo por las razones apuntadas, sino por la obligación que tienen de ser previsores y beneficiarse con las ventajas del Centro; los gallegos ricos también deben asociarse principalmente por la ayuda que prestan a sus hermanos necesitados.

La mayor satisfacción que la Junta Directiva espera de nuestros consocios para el año 1926, es la de ver que todos rivalizan en entusiasmo por atraer nuevos asociados. Ya lo hemos dicho otras veces: toda persona que entra, toda carta que se abre con boletas de nuevos socios, es recibida con júbilo dentro de esta casa; y la Junta confía en que esas cartas colmarán, al finalizar el presente año, nuestros mayores augurios de felicidad.

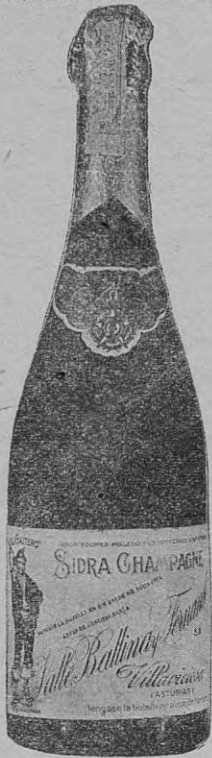

## SIDRA

# “EL GAITEIRO”

Con su ácido carbónico natural de la misma manzana  
y no agregado artificialmente.

El Champagne popular a cuyo alegre tapo-  
nazo se han inaugurado hospitales, erigido  
iglesias, celebrado romerías y fundado pueblos  
en todo el territorio de la Nación.

## CORSETERÍA “LA HERMOSURA”

FUNDADA EN 1868

Bdo. de IRIGOYEN 571

U. T. 1275, Rivad.

BUENOS AIRES

Señoras: ¿Tenéis necesidad de una faja? Estudiad precios y la pediréis a “La Hermosura”.  
Faja según modelo, para vientre caído, herniadas y señoras cuyo vientre tiende a desarrollarse.

- En cutil liso, elástico de algodón, a..... \$ 15.—
- En cutil y elástico de hilo, a ..... » 20.—
- En cutil y elástico de seda, a ..... » 25.—
- Soutien gorge en tela blanca, a..... » 1.25
- Soutien gorge en tela blanca, a..... » 2.25
- Soutien gorge en batista lisa, a..... » 3.95
- Soutien gorge en broderí y batista bordada, a..... » 5.—
- Corpiños en tela blanca, a..... » 3.25
- Corpiños en batista lisa, á..... » 5.75
- Corpiños en batista bordada, a ..... » 8.50
- Corpiños de broderí, a..... » 7.50
- Fajas con elástico a la cintura, a 4.75, 6.25, 7.25, 10.75 y » 15.—
- Fajas para vientre, riñón móvil y herniadas, a 7.50,  
8.50, 9.50, 10.50, y..... » 18.—
- Surtido completo en Corsés, desde 3.95 a..... » 20.—

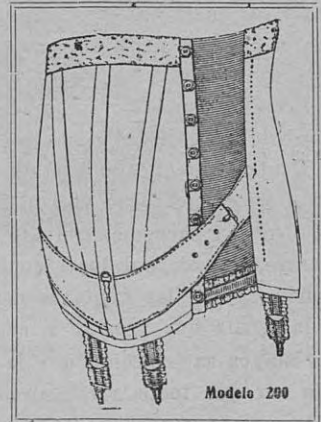

**ESPECIALIDAD SOBRE MEDIDA**  
Se hacen descuentos especiales a los socios del “Centro Gallego”

## ESCRITORES GALLEGOS

### Avelino Rodríguez Elías

Gentilmente, como no podía menos de esperarse de quien tanto ha contribuído a enaltecer a Galicia con la pluma, el conocido escritor galiciano, don Avelino Rodríguez Elías, ha respondido al requerimiento de la Junta Directiva enviando, para nuestro Boletín social, la hermosa composición que publicamos más abajo.

Rodríguez Elías es uno de los literatos y peotistas veteranos que más valiosos aportes han hecho al acervo de nuestra renaciente literatura regional. Autor de varias obras, — entre las cuales descuella "O Cantar dos Cantares" — son muy pocos los periódicos y revistas gallegas de América donde no aparezcan reproducidos sus escritos.

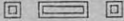

## O AQUELARRE

Nin a bris marmulla  
nas follas das canas.  
O río está seco.  
N-outro tempo, as augas  
decíanlle ós agros  
unha doce cántiga.  
¡Hoxe!... ¡Qué tristura  
por tod'a comarca!  
Murchal-as silveiras,  
érmal-as searas,  
secol-os piñeiros,  
queimadal-as fragas,  
sin froles os cómaros,  
tombadal-as parras...  
A ermita do souto  
xa non tén campana,  
e coma no tempro  
xa n'arden as lámparas,  
os mouchos n'aniñan  
na probe espadaina  
nin veñen moreegos  
batel-as suas áas  
contr'a porta vella  
de cote pechada.  
Quizabes d'Exito  
cairon as pragas  
n-aquela terriña,  
para arruinala.  
Fuxiron os homes  
e viuse ás rapazas  
máis fortes, morrere

talmente mirradas.  
Pecharon a escola,  
cegou a escolanta,  
morreron os gandos,  
arderón as gándaras,  
a terra das veigas  
volveuse borralla,  
mancou o zruzano  
e n'oubo disgracia  
qu'alí non caíra  
com'unha pedraza.

Por iso trascurren os días cativos  
n-aquila comarca.

Por iso trascurren as noites escuras,  
tristes e caladas.

D'un sábado á noite,  
doce badaladas  
trouxeron os ecos  
da vila leixana.  
E pol-as troneiras  
d'algúnhas das casas,  
saliron uns bultos  
de feitura humana,  
qu'á través do espazo,  
enriba das canas  
de vellas basouras,  
camiño tomaran  
pra unha carballeira  
n-un monte engravada,  
na que soyo os troncos  
dos albres quedaban.  
¡As follas e as ponlas  
queimounas a xiada!  
Do bosque no medio  
había unha laxa,  
y-enriba da pedra  
seu vóo pousaran  
os bultos, formando  
unha roda larga.  
No centro da pedra  
renxeu unha estrana  
e invisíbre porta;  
e' ábríndose a laxa,  
saleu, coma un lóstrego,  
unha labarada  
qu'ós bultos aquiles  
bañoules a cara.  
E víuse destonces  
qu'erán donas fraças,  
vellas, vexiguntas,  
do cóor da palla,  
sin dentes na boca,  
con regos na cara  
(porqu'aquiles surcos  
d'engurras pasaban),  
d'ollos pitañosos  
fallos de pestanas,

# CÁPSULAS TAETZ

LAXANTE PURGANTE IDEAL

Permiten a todos la aceptación del Aceite de Ricino. — Se toman absolutamente sin dificultad. — No provocan nunca. — Tienen una acción constante, aún con el uso cotidiano. DE VENTA EN TODAS LAS FARMACIAS

Haga uso de un

## CRÉDITO

DE LA

Tienda "EL SIGLO"

Son los que ofrecen  
mayores ventajas.

Pida informes:

TIENDA "EL SIGLO"

AVENIDA de MAYO

PIEDRAS Y RIVADAVIA



**Salerno**  
**VICTORIA**

CERVEZA INSUPERABLE



## ANTEOJOS y LENTES

Para cualquier defecto  
de la vista.

Exactamente los  
que su médico  
receta.



Taller para  
composturas

## Primer Instituto Optico Oculistico LUTZ, FERRANDO y CIA.

FLORIDA 240 BUENOS AIRES  
CABILDO 1916, BELGRANO - ALMIRANTE BROWN 1067, BOCA  
RIVADAVIA 6879, FLORES  
Rosario - Córdoba - Tucumán - Santa Fé - La Plata - Mar del Plata.

# PURGEN

BL PURGANTE IDEAL

Los NIÑOS, considerándolo confites lo toman con gusto y no deberán ser marterizados con aceite castor u otros purgantes repugnantes

de nariz de corvo  
e longas queixadas.  
Tiñan, as máis d'elas,  
uns pelos na barba,  
en troques ¡afellas!  
dos que lles fallaban  
enriba da testa,  
que tiñan tapada.

¡¡Eran bruxas!! Eran  
as meigas, causantas  
de todol-os males  
e cantas disgracias  
caíran enriba  
da probe comarca.  
E no medio d'elas,  
outra s'alcontraba  
que salira ergueita  
de drento da laxa  
cando ísta s'abrira  
c-unha labarada.

¡Aquila era a mestra,  
direutora ou ama?

¡Era o mesmo demo, qu'en forma de bruxa,  
viña presidilas n'aquila xuntanza!

—¿Qué traedes? (díxolles).

—A obra acabada  
(responderon elas).

—Pois contas botadas,  
son talmente coma  
s'estiveran pagas.

Conque ide contando,  
sin acultar nada  
de canto fixéchedes  
do qu'eu ordenara.

—Eu zugueille o sangue  
a trinta rapazas.

—Eu furteille o creto  
á corenta e tantas.

—Calúniei dez homes,  
qu'en presidio s'hachan.

—Eu armeille preitos  
qu'os arruinaran  
á vinte veciños.

—Eu queimeille a casa  
á unha probe viuda.

—Eu mirreille as vacas  
á nove leiteiras.

—Eu matei cen cabras.

—Eu pol-as ovellas  
botei unha fada.

—Eu sequei os prados.

—Eu pol-as searas  
fun botando seixos  
hastra asolagalas.

—Eu...

—Abonda, abonda.

¿E agora qué falla?

—Todo está eiquí feito.

¡Xa non queda nada  
de canto foi vida,  
fartura, crianza,  
creto das mulleres,  
nobreza das casas,  
salú dos veciños,  
consolo das almas...!

—Pois destonces ídevos  
para outra comarca,  
onde co-a calunia,  
o fel, a cizaña,  
a cobiza, os celos,  
a xenreira, a raiba,  
a perguiza, o dolo  
y-a envexa, non haxa  
d'eiquí á pouco tempo,  
nin salú nin calma.

Outra vez na basoura montando,  
cada bruxa seu rumo tomou.

E así van pol-o mundo semeando  
canto mal o demoro inventou.

Y-en ningures acougo tomando,  
tod'o mundo seu daño porbou.

Porque todos levamos d'afeito  
unha bruxa metida no peito.

Avelino Rodríguez Elias.

## SESIONES DE LA JUNTA DIRECTIVA

21 de Noviembre

Presentes: señores García Olano, Rey, López, Sagreras, Campos, Rodríguez Arias, García, Rodríguez, González, Dávila, Tanoira y Gregorio. — Ausente, con licencia, el señor Bóo; con aviso, el señor Dávila. — Se autoriza el pago de las cuentas de Mutualidad y Hacienda. — El señor Presidente informa que con fecha 23 del corriente, se ha escriturado a la favor del Centro la propiedad Belgrano, esquina Paseo. — Se da lectura a las planillas semanales del movimiento de entradas y salidas en el Sanatorio y a la de la Farmacia social con 764 recetas despachadas. — Correspondiendo a la invitación de la Federación de Sociedades Gallegas, se comisiona al señor Rodríguez Díaz para asistir a la inauguración del edificio social de dicha entidad. — Se acuerda el pago de los subsidios que corresponden a los socios 20.199 y 13.950. — Se despachan otros asuntos pendientes y se aprueba el ingreso de 118 nuevos socios.

Se avisa a los socios que las quejas sobre servicios sociales deben ser remitidas con urgencia al Presidente.

Se recuerda a los socios que los servicios de consultorios, asistencia médica a domicilio y administración, para llamados telefónicos, corresponden al N.º 38, Mayo 3099; y para el Sanatorio Social al N.º 38, Mayo 3098

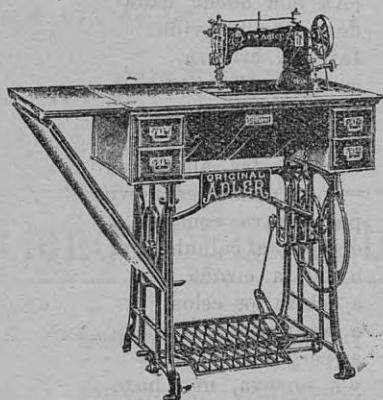

# “ADLER”

COSE, ZURCE Y BORDA  
— sin cambiar de chapa —

Rápida, sólida, liviana y silenciosa

LECCIONES GRATIS DE BORDADO A TODO COMPRADOR

Unicos Concesionarios: FRASCH Hnos. & JOST

BERNARDO de IRIGOYEN 248

UNIÓN TELEF. (37) Rivad. 2542

# SAGARDUA

SIDRA EXQUISITA

Único Gran Premio en la Exposición Internacional  
:: de Medicina e Higiene del Centenario (1910) ::

IMPORTADORES:

MIGNAQUY & Cía. - Rivadavia 1235

# PEBECO

Es la única pasta dentífrica que hace relucir sus  
dientes como perlas, embelleciendo la sonrisa.

# “RESERVADOS”

Fuma el que sabe y puede

## 28 de Noviembre

Presentes: señores García Olano, Rey, Campos, Rodríguez, Tanoira, Rodríguez Arias, Miranda, García, Dávila, González y Gregorio. — Ausente, con licencia, el señor Bóo. — Se resuelve otorgar poder especial a favor de los señores Tanoira y Dávila, indistintamente, para que, en nombre y representación del Centro, acepten y firmen la escritura traslativa de dominio de las fincas Pasco 334 y 340, y a tal fin se autoriza al señor Presidente para que, con el Secretario que refrendará su firma, otorgue ante el Escribano doctor Beade poder especial a favor de los nombrados, con todas las facultades que al objeto indicado se requieran. — Se leen las planillas semanales del movimiento de entradas y salidas en el Sanatorio y consultorios, y la de la Farmacia social con 734 recetas despachadas. — Se da lectura a una nota dirigida por la Presidencia al socio honorario del Centro, doctor Marco Aurelio Avellaneda, con motivo del 40.º aniversario del fallecimiento de su señor padre, el ex-Presidente de la República, doctor Nicolás Avellaneda. — Se da lectura a una carta del doctor Casanova pidiendo el cambio de horario de consulta con el doctor Rozados, y se accede a lo solicitado, previo informe del médico-director, doctor Salleras. — Se autoriza la compra de dos ventiladores con destino a los consultorios. — Se autoriza el pago de los subsidios correspondientes al socio 11.753. — Se acuerda el ingreso de 60 nuevos asociados y se despachan otros asuntos en trámite.

## 5 de Diciembre

Presentes: señores García Olano, Bóo, Rey, Dávila, Tanoira, González, López, Rodríguez Arias, Miranda, Rodríguez, García y Gregorio. — Ausentes, con aviso, los señores Sagreras y Campos. — Se leen las planillas semanales de entradas y salidas en el Sanatorio y consultorios y la de la Farmacia social con 751 recetas despachadas. — Hallándose presente, de regreso de Europa, el miembro de la Junta Directiva, don Antonio Bóo, se incorpora a la misma en su carácter de Vicepresidente, cargo para el cual fué elegido en la última asamblea, y para ocupar la vacante que el señor Bóo deja como vocal, se resuelve llamar al vocal suplente, don José Rodríguez González, por corresponderle de acuerdo con los estatutos. — Correspondiendo a una invitación de la Asociación Patriótica Española, se comisiona al señor Rodríguez Díaz para que asista, en nombre de la Junta, a los exámenes de fin de curso a realizarse en las escuelas comerciales de dicha entidad. — Se aprueba el ingreso de don Manuel Tato como socio pro-

lector, presentado por don Perfecto Fole. — Se concede al doctor Salleras la licencia que solicita hasta el día 9 del corriente. — Se autoriza el pago de la cuenta de pesos 300.— que presenta el señor Barrantes Abascal por la confección del diploma de socio honorario de nuestra institución concedido al doctor Víctor M. Molina. — Se comisiona a los señores Presidente, Vicepresidente y Secretario, para que asistan en nombre de la Junta a la ceremonia del 68.º aniversario de fundación del Hospital Español. — Se autoriza el pago de los impuestos de alumbrado y barrido correspondientes a la casa Pasco 346. — Se aprueba el ingreso de 71 nuevos asociados y se despachan otros asuntos pendientes.

## 12 de Diciembre

Presentes: señores García Olano, Bóo, Rey, Sagreras, Dávila, Rodríguez Arias, García, López, Rodríguez, Campos, Gregorio, Miranda, González y Tanoira. — Se leen las planillas semanales de entradas y salidas en el Sanatorio y consultorios y la de la farmacia social con 701 recetas despachadas. — Se da lectura a la planilla de avisos en el Boletín social correspondiente a noviembre último y que importa pesos 1.874.41. — Se concede al doctor Tesone la licencia que solicita hasta el 31 de enero próximo, aceptándose para reemplazarle al doctor Medina, y para ayudante al señor Cildo. — Se designa una comisión compuesta por los señores Presidente, Vicepresidente y Secretario y los vocales señores Gregorio y Tanoira para entregar al doctor Víctor M. Molina el pergamino y la medalla de oro que le acreditan como socio honorario de nuestra institución. — Dase lectura a una atenta nota del Centro Gallego de Montevideo invitando al Presidente para asistir al banquete de confraternidad ibero-americana organizado por dicho Centro para el día 13 del corriente, y no siendo posible concurrir personalmente, se resuelve enviar una nota de adhesión. — Se despachan otros asuntos en trámite y se aprueba el ingreso de 52 nuevos socios.

## ASOCIACIÓN PATRIÓTICA ESPAÑOLA

Hemos tenido ocasión de presenciar los exámenes de fin de curso en la Asociación Patriótica Española, acto al cual ha sido especialmente invitado nuestro Centro; y, en presencia de la meritísima labor cultural que suponen sus escuelas comerciales gratuitas, no podemos menos

**Siendo esta Sociedad mutualista y benéfica, para no perjudicar los intereses sociales, se ruega a los socios no soliciten servicios que no les fueran necesarios.**

**CASA MAYORGA**

CORRIENTES 855

FRENTE AL TEATRO DE LA OPERA

LA MAS IMPORTANTE EN CARTERAS DE SEÑORA

SIEMPRE NOVEDADES

¡Una Máquina de Sumar por solo \$ 295!

**LA NUEVA CORONA**

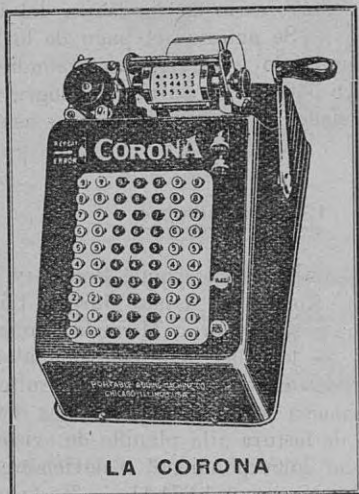

LA CORONA

Está en venta la nueva máquina de sumar CORONA, fabricada por la Corona Typewriter Company.

La CORONA suma hasta \$ 99.999.99. Además es una excelente máquina multiplicadora y posee todas las características de las máquinas más costosas.

Una demostración le convencerá.

*Se necesitan agentes en el interior.*

**COMPAÑIA LA CALCULADORA  
TAUSSIG, CARRERE & Cía.**

LAVALLE 1445

U. T. 7327, Mayo

BUENOS AIRES

**“EL FÉNIX SUDAMERICANO”**

COMPAÑIA NACIONAL DE REASEGUROS

(PRIMERA COMPAÑIA ARGENTINA DE REASEGUROS EXCLUSIVAMENTE)

INCENDIO Y MARITIMOS

Capital Social \$ 5.000.000 — Capital Suscripto \$ 3.000.000 — Capital Integrado \$ 900.000

DIRECTORIO:

Presidente: Dr. Ernesto Aguirre — Vicepresidente: Dr. Fernando Saguir — Vocales: Enrique Santamarina, F. A. Weigel, F. Mühlkamp, Carlos Moll, Dr. Harald Mandt. — Suplentes: Antonio Delfino (hijo), Victor Levi — Sindico: Dr. Tito L. Arata — Sindico Suplente: Fernando Ellerhorst.

U. T. 3153, Avenida - Oficinas: SAN MARTIN 232, Buenos Aires - C. T. 3013, Central

**Dos Bebidas Inmejorables**

CHAMPAGNE



REIMS

Cordón Rouge y Cordón Vert  
Gout Americain y Carte Blanche

EXPLOTADORA DE LAS

TERMAS VILLAVICENCIO, S. A.

SARMIENTO 458

U. Telef. 6695 y 4603, Avenida

AGUA



MENDOZA

Es del País y es la mejor

Pida sus empleados a la Oficina de Trabajo e Inmigración del CENTRO GALLEGO, y contribuirá así a intensificar la obra benéfica de la misma.

PIDA

**CINZANO**  
VERMOUTH

Si Ud. es hombre práctico, use camisas con mangas graduables. (Patente 15444)

**COSTOYA Y Cía.**

A los socios del Centro Gallego se les hará un 15 % de dto.

BOLIVAR 197

de consignar una nota de aplauso para los directores de aquella prestigiosa institución. Es tanto más digna de consignarse en estas páginas esa labor educativa, cuanto que de ella se beneficiaban más de 200 alumnos, en su mayoría gallegos, quienes, después de un rudo bregar cotidiano en empleos de distintas clases y profesiones, dedican parte de sus horas de descanso a instruirse y perfeccionar los conocimientos que han de servirles para desenvolverse en la vida. Los adelantos comprobados y las satisfacción que en todos los examinados se reflejaba, hacen honor a la Asociación Patriótica Española.

Las mesas examinadoras se hallaban integradas en la siguiente forma:

Curso elemental: Don Clemente Manzanera y don B. Cano. Profesor, señor Antonio Rico de Santiago.

Preparatorio: Don Mariano Pérez, don Rogelio Rodríguez Díaz, don Marcial González y don Salvador García Quevedo. Profesor, don Juan Cantos.

Primer año: Don Félix Hidalgo, don Antonio M. Martínez, don Diego Roquero, don Hipólito Álvarez Gil, don Juan Arroyo, don José Fernández García. Profesor, don Francisco Cabrejas.

Segundo año: Don José Sanllorenti, don Ramón Escasany, don Tredesvindo Vargas, don Emilio Pujals y don Francisco A. Fernández. Profesor, don V. B. Peña.

Como prueba final, el 18 del corriente se realizó el acto de someter a un nuevo examen al alumno más aventajado de cada uno de los cursos, con el fin de otorgar al mejor la medalla de oro asignada por el Círculo Andaluz. Dicha medalla fué obtenida por el alumno de primer año, José María Dios.

Contribuyendo a impulsar la acción cultural de la Patriótica Española, la Facultad de Ciencias Económicas de la Universidad de Buenos Aires dona un premio anual consistente en una medalla de oro al mejor alumno egresado.

La Cámara Oficial Española, otra medalla de oro para el mejor alumno de la clase comercial.

El Círculo Andaluz también una medalla de oro para otro alumno distinguido.

Además tres medallas de plata a los mejores de cada curso y seis de metal a los que más se distinguieron en cada clase. Estas por cuenta de la Asociación Patriótica, la que además expide títulos a los egresados, en las correspondientes materias estudiadas, títulos muy apreciados, puesto que se sabe que los que aquí terminan sus estudios son altamente competentes.

## GALLEGOS ILUSTRES

*El Conde de Lemus*, personaje que en vida se llamó Pedro Fernández de Castro, a quien Felipe III confió la capitanía general y el virreinato de Nápoles, fué un gran Mecenas, protegiendo entre otros a López de Vega y a Cervantes; si bien estos nimbaron su gloriosa aureola, como dulcísimo privilegio de gratitud; y en sus postreros días, se retiró a Monforte, por negarse el rey a conceder a Galicia el voto en Cortes, prerrogativa de que había sido inicuamente despojada nuestra región.

*El Conde de Gondomar*, conocido con el nombre de Diego Sarmiento de Acuña, ilustre estadista, embajador de Felipe IV en Francia, Alemania e Inglaterra, reveló ser el mejor patricio gallego, y antes de abandonar la vida pública, consiguió el voto en Cortes, para el más antiguo y desatendido reino de la península.

*González de Sanabria* (Fernán), trovador del siglo XII, que citan afamados poetas.

*Vasco Fernández de Parga*, también del siglo XII, fué buen trovador, según está escrito.

*Annes de Valladares* (Esteban), perteneció al mencionado siglo XII; y de sus poesías no se conserva ninguna.

*García Romeu* (de Sobrado), amante de la gay ciencia en el siglo XIII, llamado el cisne de León, tipo de caballero andante, y protagonista de romancescas leyendas, ha sido muy buscado por las domas para desfacer entuertos.

*Macías el Enamorado* (de Padrón), corresponde a la escuela provenzal, por haber sido iniciado acaso en la gaya doctrina; "ni los cronistas del siglo XV, ni la fecha ignorada todavía del lamentable suceso de su muerte, lograron hacer olvidar el nombre del amante más célebre, del poeta más tierno, del trovador que mereció de la historia una distinción de un epíteto, no símbolo de horrones sino de dulzuras, que perpetuará su memoria a través de los tiempos"; y a este inmortal hijo de Galicia, le han rendido su tributo de admiración López de Vega, Calderón, Quevedo y tantos otros.

*Rodríguez de la Cámara* (Juan, también de Padrón), contemporáneo de Macías, figura como éste en la escuela provenzal, siendo partidario de la reforma alegórica; "de clara inteligencia nimen feundo, concepción poderosa, rica fantasía, de todas las dotes, en fin, que se requieren para constituir un espíritu elevado, quiso el cielo hacer partícipe a nuestro poeta".

**La confección de "carnets" sociales se efectúa en el local del Centro todos los días hábiles, de 8 a 12 y de 14 a 17, y los domingos y días festivos, de 9 a 11.**



## SIETE EN ESPAÑA

En vista de la creciente importancia de nuestras relaciones con España, y especialmente con las Provincias Gallegas, hemos abierto recientemente una nueva Sucursal en La Coruña, con la que venimos a contar con siete Sucursales en España.

### Depósitos en España:

Por medio de nuestra Casa de Buenos Aires, pueden abrirse Cuentas para Depósitos en Caja de Ahorros y en Cuenta Corriente, a hacerse efectivas en Vigo y La Coruña, en condiciones favorables para los naturales de Galicia residentes en Sud-América.

### Giros sobre España:

Antes de efectuar giros sobre España, consúltense nuestras cotizaciones. Como disponemos de sucursales y corresponsales propios en todos los puntos de España, nos hallamos en muy favorables condiciones para la venta de giros sobre dicho país.

### Cuentas en Pesetas:

Cuentas en Caja de Ahorros, en Pesetas, pueden ser abiertas en Buenos Aires.

### Caja de Ahorros:

Por los Depósitos en Caja de Ahorros pagamos un interés anual del 4 %, capitalizable trimestralmente. Solicite una de nuestras alcancías: ellas permiten ahorrar en forma fácil y conveniente. Abra una Cuenta en Caja de Ahorros con sólo cinco pesos, y le será entregada gratuitamente una de estas alcancías.

**Banco Anglo-Sud Americano**  
Reconquista 78                      Agencia Florida 799

# TÉ LIPTON El mejor que la tierra produce

## INFORMACIÓN GENERAL

### OTRA MEJORA SOCIAL

Habiendo comprobado la Junta Directiva la necesidad de establecer la sección Maternidad en nuestro Sanatorio social, en sesión del 19 del corriente quedó definitivamente acordada la implantación de dicho servicio, el cual funcionará a cargo del eminente especialista obstétrico, doctor Gabriel Errea.

### PAGOS DE RECIBOS

Con motivo de iniciarse el cobro de recibos de 1926, los señores socios que deseen efectuar el pago por año, semestre o trimestre, pueden indicarlo así a los cobradores o a la Gerencia, a fin de extenderles el recibo correspondiente, con lo cual se facilita y simplifica la cobranza.

### DONACIONES

El socio, señor Manuel Pintos donó, a favor del Centro, la cantidad de pesos 3.— que le correspondía cobrar por arreglos en el Museo social.

La Farmacia Imperiale hizo donación de dos chatas para el Sanatorio.

Enviamos a los donantes mencionados el testimonio de nuestra gratitud.

### RECETAS DONADAS

Donaron recetas los siguientes socios:

Leonor B. de García, Ana R. de Muñiz, Manuel Nieto, Haydée Torres, Celestino Gómez, Victorino González, Marcelino Meizoso, Enrique Novoa, Miguel Magariños, Enrique Quintás, Antonio Alonso, Giordano García, Urbina González, José López Castelo, Luis Dies, Violeta B. Fernández, Ramón Castroman, Carlos González, Amalia Osorio, José Abal, Ubaldo Valle, Casiano Neira, Manuel Ricón, José M. Asorey, Juana Damel, Pilar F. de Gómez, Domingo López, Francisco Suárez, Antonio Fidalgo, Luis Laje, Rosalino Parama, Ignacio González, Severino Liñeira, Domingo Garaval, Benjamín Mosquera, J. Salleras, Manuel Cantera, Manuel Cordo, Celso Migal, Francisco Cruz y José Romero.

Gracias.

### VISITAS A DOMICILIO

Para evitar los abusos constatados en los llamados de **SERVICIO URGENCIA** y mantener la perfecta organización de los servicios, se hace presente a los señores socios que sólo se atenderán en carácter de urgencia: accidentes, hemorragias, síncope, convulsiones, afecciones dolorosas, agudas y enfermedad repentina, posterior a las horas de salida de los médicos a domicilio.

Al solicitar el servicio de urgencia, los socios manifestarán la causa aparente que lo motiva.

En cada caso los médicos constatarán la necesidad del llamado.

### Socios que voluntariamente abonaron su carnet

José Coos, José Malich, Rafael Sánchez, Saturnino Corral, Fortunato Faro Soto, José Pérez, Daría Gómez, José Cabezas, Josefa Vila, José M. Alonso, Balvanera Varela, José Rozados, Ramón Portas, Celestino Cancela, Gregorio Gallo, Enrique Martínez, José González, Sabino Cúpolo, Tomás Campo, José Salgueiro, Jesús Mariño, José Míguez Domínguez y Eduardo E. Bao.

Gracias.

### SOCIOS FALLECIDOS

Durante los meses de septiembre y octubre últimos, hemos tenido que lamentar el deceso de los siguientes estimados consocios:

Pedro M. Sánchez, n° 22.057; Rafael Tessi, 26.353; Félix Martínez, 30.034; Ramón Novoa, 37.439; Dolores de Rey, 6.773; Josefa Brea, n° 35.819; María Rodríguez, 14.069; Héctor Fole, 38.368; Elvira de Martín, 34.863; Julia López, 33.537; Balbina de Pascual, 38.002; Manuel Grandio, 30.089; Enrique González, 13.313; Agustín Canay, 26.349 y Juan Salvador, 33.568.

Enviamos a sus atribuladas familias la expresión de nuestra condolencia.

### VOCALES DE TURNO

Eduardo López, del 1 al 15.  
José Gregorio, del 16 al 31.

## EUGENIO CASANO & C<sup>IA</sup>

ÓPTICA - CIRUGÍA - MUEBLES ASÉPTICOS - APARATOS ELECTRO MEDICALES

SARMIENTO 1355

U. T. (38) Mayo, 3441

BUENOS AIRES

**ACEITE ROVIRA** DE PROCEDENCIA ESPAÑOLA  
PREFERIDO POR LOS CONOCEDORES

**FUMEN AVANTI**

**H. MILLET & J. ROUX**

MONTEVIDEO 225

U. T. 38, Mayo 3365

BUENOS AIRES

Jeringas de Cristal y Agujas de Platino, Niquel y Acero  
para Inyecciones

De la afamada marca EMER - PARIS



Articulos para hombre, Sastreria, Confecciones, Camiseria  
y Sombrereria

Completo surtido en articulos para niños

CANGALLO 1100  
esq. CERRITO

U. T. 38, Mayo 0996  
BUENOS AIRES

**JUGO DE UVA**  
**LA SUPERIORA**  
**ESTOMAGO Y ESTREÑIMIENTO**

**INSTITUTO LACROZE**

BARTOLOMÉ MITRE 1374

BAÑOS	TARIFA	Abono 6 baños
Turco Romanos	1.70	9.-
Higiénicos	1.30	7.-
Duchas	1.30	7.-
Vapor	2.20	11.-
Kuhne y Filandia	2.20	11.-
Sulfurosos	2.20	11.-
Sal de Guatraché	2.20	11.-

BAÑOS

Abono  
6 Baños

Epecuen	2.20	11.-
Almidón	2.20	11.-
Masajes	2.00	11.-
Turco y Pedicuro	4.00	
Higiénico y Pedicuro	3.60	

TARIFA ESPECIAL

Los días hábiles de 8 a 9 horas, los baños

Turco Romanos	1.00
Higiénicos	1.00

Servicio correcto, Ropa de baño y jabón incluido en la tarifa.

Horario de 8 a 19 horas

La correspondencia social debe ser dirigida a nombre del  
Presidente o Secretario del Centro.

# MOVIMIENTO DE CAJA DEL MES DE OCTUBRE DE 1925

**DEBE**

**CONCEPTO**

**IMPORTE**

Saldo del mes de Setiembre .....	\$ 1.534.28
Cuotas de Socios .....	> 26.783.-
Propaganda .....	> 1.737.75
Carnets y Diplomas .....	> 440.-
Alquileres .....	> 380.-
Sanatorio .....	> 4.004.-
Bancos Español y Galicia .....	> 87.439.01
Donaciones Farmacia Social .....	> 477.05
Servicio de Obstetricia .....	> 50.-
	\$ 122.845.09

**HABER**

**CONCEPTO**

**IMPORTE**

Personal Administración .....	\$ 3.130.-
Comisión Cobranza .....	> 1.807.60
Alumbrado y Fuerza Motriz .....	> 396.35
Manejo de Limpieza .....	> 94.27
Teléfonos .....	> 209.90
Utiles de Escritorio .....	> 126.89
Franqueo Correspondencia .....	> 25.-
Boletín Social .....	> 1.159.-
Impresos .....	> 301.-
Mobiliario .....	> 591.81
Biblioteca Presupuesto .....	> 45.80
Reparaciones y Refac. Edificio Social Belgrano 2171/89.	> 74.-
Consultorio Jurídico .....	> 100.-
Servicio Médico Sanatorio .....	> 1.270.-
Servicio Económico Sanatorio .....	> 791.61
Comestibles para Sanatorio .....	> 1.768.24
Combustible .....	> 430.80
Drogas y Medicamentos Sanatorio .....	> 140.20
Servicio Médico Consultorios .....	> 3.000.-
Médicos de Radio .....	> 1.400.-
Drogas y Medicamentos Consultorios .....	> 30.70
Medicamentos para recetas de Consultorios y Radios.	> 692.86
Subsidios y Beneficencia .....	> 438.50
Servicio Fúnebre .....	> 280.-
Utiles de Consultorios .....	> 843.25
Personal Farmacia Social .....	> 770.-
Imprevistos .....	> 366.92
Bancos Español y Galicia .....	> 22.816.-
Servicio de Obstetricia .....	> 90.-
Medicamentos Farmacia Social .....	> 2.585.79
Obras Propiedad Moreno 2164/72 .....	> 140.-
Homenaje Alfredo Alvarez .....	> 515.-
Propiedad Moreno 2164/72 .....	> 74.000.-
Servicio Sanatorio Cta. Operaciones .....	> 450.-
Servicio Rayos X .....	> 114.-
Servicio Odontológico .....	> 85.50
Saldo al mes de Noviembre .....	> 1.764.10
	\$ 122.845.09

Conforme:  
**MANUEL CAMPOS**  
Tesorero

V.º B.º  
**F. GARCÍA OLANO**  
Presidente

Buenos Aires, Octubre 31 de 1925.

Conforme:  
**EDUARDO LÓPEZ**  
Contador

Se ruega a los enfermos concurrir a los consultorios del Centro en todos los casos que la enfermedad se lo permita.

**CHOCOLATES  
Y PRODUCTOS**

**“ FENIX ”**

SON LOS MEJORES

**J. SALGADO**

SOLIS 2040 — Buenos Aires

# Azúcar Collazo

Es el ideal de los purgantes y laxantes. Su especial preparación permite administrarlo sin que el paciente se entere. No requiere régimen y puede usarse sin peligro desde la infancia a la vejez. Pida muestras gratis a Específicos Collazo - PERÚ 71, Bs. Aires.

## COMPañIA TRASATLÁNTIA - BARCELONA

PRÓXIMAS SALIDAS

**"REINA VICTORIA EUGENIA"**

**"INFANTA ISABEL DE BORBON"**

2 de FEBRERO

2 de MARZO

PASAJES para: Río de Janeiro, Tenerife, Las Palmas, Cádiz, Almería, Barcelona, Vigo, La Coruña, Gijón, Santander y Bilbao.

**A. LÓPEZ & Cía., Agentes**

**ALSINA 756**

# PIANOS

*Steinway  
&  
Sons*



FACILIDADES DE PAGO

**JOSE M. BAÑA  
& HIJO**

CARLOS PELLEGRINI 440  
U TEL 5435 LIB.

CONTRIBUCION  
DE LOS  
CIGARRILLOS

*Particulares*

A  
LOS  
FINES  
SOLICITADOS

## LE HACE DAÑO EL TABACO?

Pida Vd.

PASTILLAS  
**"D. R. F."**



Industria Argentina

D. Rodríguez de la Fuente

Cevallos 311

Buenos Aires

## Antonio Bustos

PROCURADOR NACIONAL

Bdo. de Irigoyen 171  
5.º Piso

U. Telef. 37 Riv. 6111  
Buenos Aires

Asuntos Judiciales y Administrativos.  
Juicios sucesorios. - Quiebras. - Accidentes del trabajo.  
Inscripciones en el registro público del comercio.  
Desalojos. - Cobros de pesos.  
Poderes de Administración. - Divorcios. - etc.

MOVIMIENTO DE CAJA DEL MES DE NOVIEMBRE DE 1925

DEBE

HABER

CONCEPTO	IMPORTE	CONCEPTO	IMPORTE
Saldo del mes de Octubre.....	\$ 1.764.10	Personal Administración.....	\$ 3.130.—
Cuotas de Socios.....	> 26.519.—	Comisión Cobranza.....	> 1.799.46
Propaganda.....	> 1.849.75	Alumbrado y Fuerza Motriz.....	> 842.—
Carnets y Diplomas.....	> 315.—	Menaje de Limpieza.....	> 46.—
Alquileres.....	> 704.66	Teléfonos.....	> 262.20
Sanatorio.....	> 5.390.—	Útiles de Escritorio.....	> 253.65
Bancos Español y Galicia.....	> 84.977.87	Franqueo Correspondencia.....	> 44.—
Donaciones.....	> 50.—	Boletín Social.....	> 1.160.—
Festival 25 de Julio.....	> 80.—	Impresos.....	> 72.—
Donaciones Farmacia Social.....	> 543.85	Mobiliario.....	> 525.10
Servicio Obstetricia.....	> 95.—	Biblioteca.....	> 9.40
		Reparaciones y Refacciones Edificio Social.....	> 151.30
		Contribuciones e Impuestos.....	> 432.50
		Consultorio Jurídico.....	> 100.—
		Servicio Médico Sanatorio.....	> 1.270.—
		Servicio Económico Sanatorio.....	> 779.99
		Comestibles para Sanatorio.....	> 1.496.80
		Combustible.....	> 268.20
		Drogas y Medicamentos Sanatorio.....	> 173.95
		Servicio Médico Consultorios.....	> 3.100.—
		Médicos de Radio.....	> 1.400.—
		Drogas y Medicamentos Consultorios.....	> 103.10
		Medicamentos para recetas de Consultorios y Radio.....	> 579.60
		Subsidios y Beneficencia.....	> 228.20
		Servicio Funebre.....	> 190.—
		Útiles de Consultorios.....	> 469.60
		Personal Farmacia Social.....	> 770.—
		Imprevistos.....	> 146.30
		Bancos Español y Galicia.....	> 51.393.—
		Propiedad Belgrano esq. Pasco.....	> 45.000.—
		Servicio Obstetricia.....	> 205.—
		Homenaje « Alfredo Alvarez ».....	> 19.80
		Medicamentos Farmacia Social.....	> 3.269.30
		Obras Propiedad Moreno 2164/72.....	> 490.—
		Servicio Sanatorio Cta. Operaciones.....	> 960.—
		Servicio Rayos X.....	> 183.—
		Servicio Odontológico.....	> 113.50
		Saldo al mes de Diciembre.....	> 1.352.28
			\$ 122.289.23

Conforme  
MANUEL CAMPOS  
TESORERO

V.º B.º  
F. GARCÍA OLANO  
PRESIDENTE

Buenos Aires, Noviembre 30 de 1925.

Conforme  
EDUARDO LÓPEZ  
CONTADOR

**NEUTRALON**

Substituto del Sub-nitrato de Bismuto. INDICACIONES: estado de hipersecreción; molestias de hiperacidez, úlcera estomacal; hiperestesia de la mucosa del estómago y duodeno.

Unicos Agentes: GREBE & DIEBEL, Victoria 1156, Buenos Aires

**PAGO DE RECIBOS** — A los socios que no hayan tenido ocasión de pagar los recibos al ir el cobrador a su domicilio, se les avisa que los cobradores se hallan en el local social los lunes, miércoles y viernes, de 18 a 19 (6 a 7 p. m.) a cuyas horas pueden efectuar el pago.

CASA GALLEGA - CASA GALLEGA - CASA GALLEGA -

CASA GALLEGA - CASA GALLEGA - CASA GALLEGA -

Los Ases  
Casa Moderna  
Lozano y Cia

**Créditos**

en 10 meses

Sastrería y artículos generales

Victoria esq.  
Chacabuco  
Buenos Aires

CASA GALLEGA - CASA GALLEGA - CASA GALLEGA -

**FIDEOS FAVORITOS**  
INSUPERABLES

**LORETTI HERMANOS & COMPAÑIA**

SOLER 3945-55 MONTEVIDEO 431

*GRANDES ALMACENES TIENDA SAN JUAN,*  
*Importante establecimiento de CONFECCIONES y demás*  
*prendas de vestir, como igualmente de artículos para*  
*confort del hogar, íntimamente re-*  
*lacionado con los más destacados*  
*centros de la moda, de los que di-*  
*rectamente importa lo más selecto*  
*de sus respectivas producciones.*



**Joyería SERAFIN RECIOY**  
AVENIDA DE MAYO 1106

HERRERIA y CARPINTERIA METÁLICA  
Sucesión J. MARINETTI  
CARLOS CALVO 3840

Por razones de ELEGANCIA y ECONOMIA debe Vd. exigir a su camisero los cuellos marca

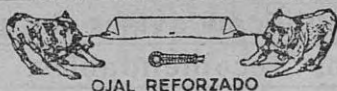

OJAL REFORZADO

TRES V.V.V.

## NUEVOS SOCIOS

<u>Nombres :</u>		<u>Presentado por:</u>		<u>Nombres :</u>		<u>Presentado por:</u>	
Jesús Campos . . . . .	José Ma. Alonso	Antonio Reigada . . . . .	Manuel Rincón	Joaquín Vázquez . . . . .	Edelmiro Graiño	Manuel A. Martínez . . . . .	Balbino A. Carballo
Darío García . . . . .	José Ma. Alonso	Francisco Pacín . . . . .	Andrés Rivera	Manuel A. Martínez . . . . .	Eligio Romero	Francisco Pacín . . . . .	José Rodríguez
Leonor Arnaiz . . . . .	Vicenta Tendero	Luciano Varela . . . . .	Angel Gómez	Francisco Pacín . . . . .	José Rodríguez	Ricardo Fernández . . . . .	Ramón Suárez
Cándida Gutiérrez . . . . .	Vicenta Tendero	Luis Arquero . . . . .	Pedro Otero	Ricardo Fernández . . . . .	Ramón Suárez	Luis Arquero . . . . .	Pedro Otero
Martina Sayans . . . . .	P. M. Sayans	Santiago Pérez . . . . .	Victoriano Lalín	Luis Arquero . . . . .	Victoriano Lalín	Santiago Pérez . . . . .	Victoriano Lalín
Encarnación Eirín . . . . .	P. M. Sayans	José Arca . . . . .	Cesareo González	Santiago Pérez . . . . .	Cesareo González	José Arca . . . . .	Cesareo González
Félix Parrondo . . . . .	Francisco Pite	Serafín Alonso . . . . .	Personal	José Arca . . . . .	Personal	Serafín Alonso . . . . .	Personal
María Martínez . . . . .	Francisco Pite	Encarnación Soto . . . . .	Personal	Serafín Alonso . . . . .	Personal	Encarnación Soto . . . . .	Personal
Manuel Sorribas . . . . .	Francisco Pite	Antonio Ameijeiras . . . . .	Manuel Patiños	Encarnación Soto . . . . .	Manuel Patiños	Antonio Ameijeiras . . . . .	Manuel Patiños
Manuela R. García . . . . .	Marcelino Presedo	Amelia M. de Ameijeiras . . . . .	Manuel Patiños	Antonio Ameijeiras . . . . .	Manuel Patiños	Amelia M. de Ameijeiras . . . . .	Manuel Patiños
María Pilar Rodríguez . . . . .	Marcelino Presedo	Ramón López . . . . .	Manuel Sueldo	Amelia M. de Ameijeiras . . . . .	Manuel Sueldo	Ramón López . . . . .	Manuel Sueldo
Juan Feijóo . . . . .	Andrés Rodríguez	Manuela Vázquez . . . . .	Manuel Sueldo	Ramón López . . . . .	Manuel Sueldo	Manuela Vázquez . . . . .	Manuel Sueldo
Esther M. de Feijóo . . . . .	Andrés Rodríguez	Manuel Maceira . . . . .	Manuel Sueldo	Manuela Vázquez . . . . .	Manuel Sueldo	Manuel Maceira . . . . .	Manuel Sueldo
Antonio Espiñeira . . . . .	Ramón Paredes	Clara Carozzo de Sueldo . . . . .	Manuel Sueldo	Manuel Maceira . . . . .	Manuel Sueldo	Clara Carozzo de Sueldo . . . . .	Manuel Sueldo
María M. Fernández . . . . .	Ramón Paredes	Eugenio Sueldo . . . . .	Manuel Sueldo	Clara Carozzo de Sueldo . . . . .	Manuel Sueldo	Eugenio Sueldo . . . . .	Manuel Sueldo
Miguel Ares . . . . .	Manuel Lorenzo	Mercedes H. de Casas . . . . .	Manuel Sueldo	Eugenio Sueldo . . . . .	Manuel Sueldo	Mercedes H. de Casas . . . . .	Manuel Sueldo
Maximino Lorenzo . . . . .	Manuel Lorenzo	Alberto S. Casas . . . . .	Manuel Sueldo	Mercedes H. de Casas . . . . .	Manuel Sueldo	Alberto S. Casas . . . . .	Manuel Sueldo
José Pérez . . . . .	Servando Romero	Agustín López . . . . .	Manuel Sueldo	Alberto S. Casas . . . . .	Manuel Sueldo	Agustín López . . . . .	Manuel Sueldo
Manuel Blanco . . . . .	Servando Romero	Antonio Gallur . . . . .	Manuel Sueldo	Agustín López . . . . .	Manuel Sueldo	Antonio Gallur . . . . .	Manuel Sueldo
Manuel Cribeiro . . . . .	Servando Romero	Prudencia Rodríguez . . . . .	Manuel Sueldo	Antonio Gallur . . . . .	Manuel Sueldo	Prudencia Rodríguez . . . . .	Manuel Sueldo
Ignacio Calvar . . . . .	Aquilino López	Heriberto Junco . . . . .	Manuel Sueldo	Prudencia Rodríguez . . . . .	Manuel Sueldo	Heriberto Junco . . . . .	Manuel Sueldo
José Peña . . . . .	Aquilino López	Isaías Junco . . . . .	Manuel Sueldo	Heriberto Junco . . . . .	Manuel Sueldo	Isaías Junco . . . . .	Manuel Sueldo
Miguel E. Scandrolí . . . . .	José Gregorio	Francisca E. Otero . . . . .	Manuel Sueldo	Isaías Junco . . . . .	Manuel Sueldo	Francisca E. Otero . . . . .	Manuel Sueldo
Esperanza G. de Scandrolí . . . . .	José Gregorio	Ana V. de Otero . . . . .	Manuel Sueldo	Francisca E. Otero . . . . .	Manuel Sueldo	Ana V. de Otero . . . . .	Manuel Sueldo
Amadeo Rev . . . . .	Pedro Arcas	Francisco E. Otero . . . . .	Manuel Sueldo	Ana V. de Otero . . . . .	Manuel Sueldo	Francisco E. Otero . . . . .	Manuel Sueldo
Josefa Torres . . . . .	Pedro Arcas	Libia L. Otero . . . . .	Manuel Sueldo	Francisco E. Otero . . . . .	Manuel Sueldo	Libia L. Otero . . . . .	Manuel Sueldo
Carmen Alvarez . . . . .	Cesareo Romero	Manuel Méndez . . . . .	Manuel Sueldo	Libia L. Otero . . . . .	Manuel Sueldo	Manuel Méndez . . . . .	Manuel Sueldo
Estrella Otero . . . . .	Cesareo Romero	María C. de Méndez . . . . .	Manuel Sueldo	Manuel Méndez . . . . .	Manuel Sueldo	María C. de Méndez . . . . .	Manuel Sueldo
Leonisa Lamas . . . . .	Rogelio Carballedo	Eduardo Morón Moreno . . . . .	Manuel Sueldo	María C. de Méndez . . . . .	Manuel Sueldo	Eduardo Morón Moreno . . . . .	Manuel Sueldo
Manuel López . . . . .	Antonio Fidalgo	Rosario Fernández . . . . .	Manuel Sueldo	Eduardo Morón Moreno . . . . .	Manuel Sueldo	Rosario Fernández . . . . .	Manuel Sueldo
Emilio García . . . . .	Eduardo Pajarín	Eduardo Morón . . . . .	Manuel Sueldo	Rosario Fernández . . . . .	Manuel Sueldo	Eduardo Morón . . . . .	Manuel Sueldo
Manuel Navaza . . . . .	Emilio Varela	José Verde . . . . .	Manuel Sueldo	Eduardo Morón . . . . .	Manuel Sueldo	José Verde . . . . .	Manuel Sueldo
José Fraga . . . . .	Personal	Andrés Ríos . . . . .	Manuel Sueldo	José Verde . . . . .	Manuel Sueldo	Andrés Ríos . . . . .	Manuel Sueldo
Aloisa C. B. de Romeu . . . . .	Juan Martínez	Manuel García . . . . .	Manuel Sueldo	Andrés Ríos . . . . .	Manuel Sueldo	Manuel García . . . . .	Manuel Sueldo
Fermina P. de Coto . . . . .	Manuel Tejero	Fermín Fernández . . . . .	Manuel Sueldo	Manuel García . . . . .	Manuel Sueldo	Fermín Fernández . . . . .	Manuel Sueldo
Sara Coto . . . . .	Manuel Tejero	Elías A. Bouzas Rey . . . . .	Manuel Sueldo	Fermín Fernández . . . . .	Manuel Sueldo	Elías A. Bouzas Rey . . . . .	Manuel Sueldo
Luis Berrueto . . . . .	Abelardo García	José Lago Rodríguez . . . . .	Manuel Sueldo	Elías A. Bouzas Rey . . . . .	Manuel Sueldo	José Lago Rodríguez . . . . .	Manuel Sueldo
Manuel V. Fernández . . . . .	Abelardo García	Manuel Moledo . . . . .	Manuel Sueldo	José Lago Rodríguez . . . . .	Manuel Sueldo	Manuel Moledo . . . . .	Manuel Sueldo
Amalia Sánchez . . . . .	Ramón Fentanes	Fidel Otero . . . . .	Manuel Sueldo	Manuel Moledo . . . . .	Manuel Sueldo	Fidel Otero . . . . .	Manuel Sueldo
Sofía E. Garrido . . . . .	Inocencio Troncoso	Marcelino García . . . . .	Manuel Sueldo	Fidel Otero . . . . .	Manuel Sueldo	Marcelino García . . . . .	Manuel Sueldo
Hilda López . . . . .	Sara G. de Garrido	Gumersindo Cerviño . . . . .	Manuel Sueldo	Marcelino García . . . . .	Manuel Sueldo	Gumersindo Cerviño . . . . .	Manuel Sueldo
Carlos M. García . . . . .	José M. García	Miguel Gendra . . . . .	Manuel Sueldo	Gumersindo Cerviño . . . . .	Manuel Sueldo	Miguel Gendra . . . . .	Manuel Sueldo
Clara M. Rodríguez . . . . .	Manuel Rodríguez	Benigno Vaamonde . . . . .	Manuel Sueldo	Miguel Gendra . . . . .	Manuel Sueldo	Benigno Vaamonde . . . . .	Manuel Sueldo
Dolores M. de González . . . . .	Ezequiel Vázquez	Juan Vidal . . . . .	Manuel Sueldo	Benigno Vaamonde . . . . .	Manuel Sueldo	Juan Vidal . . . . .	Manuel Sueldo
Teresa M. S. de González . . . . .	José González	Santiago Rey . . . . .	Manuel Sueldo	Juan Vidal . . . . .	Manuel Sueldo	Santiago Rey . . . . .	Manuel Sueldo
Justina Andrada . . . . .	Jesusa del Castillo	Basilio González . . . . .	Manuel Sueldo	Santiago Rey . . . . .	Manuel Sueldo	Basilio González . . . . .	Manuel Sueldo
Germana Pino . . . . .	José González	Amadeo Ares . . . . .	Manuel Sueldo	Basilio González . . . . .	Manuel Sueldo	Amadeo Ares . . . . .	Manuel Sueldo
Agapito Pineda . . . . .	Francisco Blanco	José Vázquez . . . . .	Manuel Sueldo	Amadeo Ares . . . . .	Manuel Sueldo	José Vázquez . . . . .	Manuel Sueldo
Juan González . . . . .	Daniel Pérez	Casimiro R. Martínez . . . . .	Manuel Sueldo	José Vázquez . . . . .	Manuel Sueldo	Casimiro R. Martínez . . . . .	Manuel Sueldo
Juan Cerdeira . . . . .	Daniel Pérez	José Vieites . . . . .	Manuel Sueldo	Casimiro R. Martínez . . . . .	Manuel Sueldo	José Vieites . . . . .	Manuel Sueldo
Francisco M. Abad . . . . .	Manuel Chantada	Florentino López . . . . .	Manuel Sueldo	José Vieites . . . . .	Manuel Sueldo	Florentino López . . . . .	Manuel Sueldo
Manuel Alvarez . . . . .	José Viturro	José M. Vilas . . . . .	Manuel Sueldo	Florentino López . . . . .	Manuel Sueldo	José M. Vilas . . . . .	Manuel Sueldo
Manuel González . . . . .	Herminio Fernández	Avelino Balboa . . . . .	Manuel Sueldo	José M. Vilas . . . . .	Manuel Sueldo	Avelino Balboa . . . . .	Manuel Sueldo
José González . . . . .	Benito Macia	Antonio Ilusquiza . . . . .	Manuel Sueldo	Avelino Balboa . . . . .	Manuel Sueldo	Antonio Ilusquiza . . . . .	Manuel Sueldo
Salustiano Peña . . . . .	Personal	Adolfo Saldaña . . . . .	Manuel Sueldo	Antonio Ilusquiza . . . . .	Manuel Sueldo	Adolfo Saldaña . . . . .	Manuel Sueldo
Pedro P. López . . . . .	Antonio Castro	Manuel Moreira . . . . .	Manuel Sueldo	Adolfo Saldaña . . . . .	Manuel Sueldo	Manuel Moreira . . . . .	Manuel Sueldo
Alejandro Romero . . . . .	Jesús Loureiro			Manuel Moreira . . . . .	Manuel Sueldo		
Joaquín Fernández . . . . .	José Fernández						

En este Boletín sólo se publican avisos de casas serias y de productos recomendables.

### Evite la tos,

resfríos, catarros y otras afecciones de las vías respiratorias, acostumbrándose a saborear las eficaces

### Pastillas DASAC

Antisépticas - Balsámicas - Expectorantes

Pero, si por falta de previsión contrae un fuerte catarro o una tos rebelde, combátala con el inmejorable

### Jarabe DASAC

En todas las farmacias  
Pastillas, la caja..... \$ 1.-  
Jarabe, el frasco..... \$ 1.20

Unico depositario:  
Droguería Americana  
Bartolomé Mitre 2176  
Buenos Aires

Envíenos \$ 0.20 en estampillas y recibirá el interesante libro, "Las enfermedades más comunes".

PARA LOS VERDADEROS



FUMADORES



## JABÓN "MORANDO"

Para todo uso doméstico

CANALLO 1899

**Carbón y Leña****ROMA & Cía.**Administración:  
**Avenida de Mayo 1370**

Unión Telef. 38, Mayo 2466

Nombres :		Presentado por:		Nombres :		Presentado por:	
José L. Montes . . . . .	Juan E. Martínez	María Turienzo . . . . .	Antonio Besada	Santiago T. Cabrera . . . . .	Agustín Montoto	Isabel A. de Cabrera . . . . .	Agustín Montoto
J. Cardell Santas Marinas . . . . .	José Rodríguez	Rodolfo González . . . . .	Francisco González	Ceferino Alvarez . . . . .	Domingo Fernández	Rosa S. de Alvarez . . . . .	Domingo Fernández
Julio C. Barciela . . . . .	Pastor Pita	Cesáreo López . . . . .	Ramón Ferradás	Dalmaacio de C. Berenguer . . . . .	Ramón Ferradás	José Viñas Cuesta . . . . .	José López
Angel Fuentes . . . . .	Manuel Otero	Raimundo Diego . . . . .	Ramón Ferradás	Manuel Sánchez . . . . .	José López	José López . . . . .	José López
José Tellado Lorenzo . . . . .	Luis González	Filomena Mera . . . . .	Mercedes Cambay	Juan A. López . . . . .	José López	Jesefa Fernández . . . . .	José López
Alfonso Blanco . . . . .	Rosendo Blanco	Dolores Dobarro . . . . .	María C. R. de González	María P. González . . . . .	José López	María R. de Miranda . . . . .	Antonio Miranda
Pedro Suárez . . . . .	Juan Barreira	Concepción Pérez . . . . .	Manuel Iglesias	Celia H. Miranda . . . . .	Antonio Miranda	Inés Miranda . . . . .	Antonio Miranda
Cesáreo López . . . . .	Vicente López	Esperanza Varela . . . . .	Vicente Castro	Roberto A. Miranda . . . . .	Antonio Miranda	Josefa San Martín . . . . .	José F. Rodríguez
Raimundo Diego . . . . .	Matilde D. de Lois	Ana J. Belmonte . . . . .	Encarnación del Alamo	Mercedes Cabanas . . . . .	José F. Rodríguez	Ernesto Cabanas . . . . .	José F. Rodríguez
Filomena Mera . . . . .	Mercedes Cambay	Pilar Muiños . . . . .	Francisca O. de Muiños	María S. de Canda . . . . .	Justo Canda	Leonor Arenas . . . . .	Marcelino Arenas
Dolores Dobarro . . . . .	María C. R. de González	Sinfrosa Lopateguá . . . . .	Ramona I. de Gutiérrez	Leonora Arenas . . . . .	Marcelino Arenas	Rosa C. de Muleiro . . . . .	Higinio Muleiro
Concepción Pérez . . . . .	Manuel Iglesias	María A. Roca Cao . . . . .	Manuel Roca	Elvira Landoni . . . . .	Manuel Méndez	Eduardo Landoni . . . . .	Manuel Méndez
Esperanza Varela . . . . .	Vicente Castro	Concepción Alonso . . . . .	Ramón Alonso	Manuel Ramos . . . . .	Andrés Panizo	Manuel T. Feijóo . . . . .	Juan Villaverde
Ana J. Belmonte . . . . .	Encarnación del Alamo	Encarnación Fernández . . . . .	Encarnación Eirín	Manuel T. Feijóo . . . . .	Juan Villaverde	Héctor Martínez . . . . .	Manuel Martínez
Pilar Muiños . . . . .	Francisca O. de Muiños	Laura Patiño . . . . .	Manuel Patiño	Jesús Alejos . . . . .	José A. Rey	Jesús Alejos . . . . .	José A. Rey
Sinfrosa Lopateguá . . . . .	Ramona I. de Gutiérrez	María Luisa Freire . . . . .	Daniel Vazquez	Mercedes D. San Juan . . . . .	Genoveva G. de S. Juan	Mercedes D. San Juan . . . . .	Genoveva G. de S. Juan
María A. Roca Cao . . . . .	Manuel Roca	Dolores C. de Fernández . . . . .	José Fernández	Dominga V. Vega . . . . .	Delmiro Pérez	Dominga V. Vega . . . . .	Delmiro Pérez
Concepción Alonso . . . . .	Ramón Alonso	Emilia C. de Lavandeira . . . . .	Manuel Lavandeira	Amalia Tomé . . . . .	Enrique Arias	Amalia Tomé . . . . .	Enrique Arias
Encarnación Fernández . . . . .	Encarnación Eirín	Manuel Toucedo . . . . .	Marcelino Toucedo	María Gómez . . . . .	Edelmiro Graiño	María Gómez . . . . .	Edelmiro Graiño
Laura Patiño . . . . .	Manuel Patiño	Guillermo M. Pintos . . . . .	José R. Pintos	Pura López . . . . .	Teresa Barutieta	Pura López . . . . .	Teresa Barutieta
María Luisa Freire . . . . .	Daniel Vazquez	José Diego Rodríguez . . . . .	José Rodríguez	Rosalía Nuñez . . . . .	Asunción Pérez	Rosalía Nuñez . . . . .	Asunción Pérez
Dolores C. de Fernández . . . . .	José Fernández	Alberto Silva . . . . .	Jesús Silva	Dolores R. de Rodríguez . . . . .	Alfonso Rodríguez	Dolores R. de Rodríguez . . . . .	Alfonso Rodríguez
Emilia C. de Lavandeira . . . . .	Manuel Lavandeira	Clotilde E. Rodríguez . . . . .	Ramón Rodríguez	Modesta I. de Chamosa . . . . .	Enrique Chamosa	Modesta I. de Chamosa . . . . .	Enrique Chamosa
Manuel Toucedo . . . . .	Marcelino Toucedo	Alicia B. Fernández . . . . .	Claudio Fernández	Leonilda García . . . . .	Luis Novoa	Leonilda García . . . . .	Luis Novoa
Guillermo M. Pintos . . . . .	José R. Pintos	Marcelino Mariño . . . . .	Manuel Campos	Luis Garro Vara . . . . .	Manuel Méndez	Luis Garro Vara . . . . .	Manuel Méndez
José Diego Rodríguez . . . . .	José Rodríguez	Eduardo Pintor . . . . .	Manuel Campos	Elvira R. de Barrionuevo . . . . .	Elvira Barrionuevo	Elvira R. de Barrionuevo . . . . .	Elvira Barrionuevo
Alberto Silva . . . . .	Jesús Silva	José Barros . . . . .	José Rodríguez	Benjamín Fernández . . . . .	Eduardo Prego	Benjamín Fernández . . . . .	Eduardo Prego
Clotilde E. Rodríguez . . . . .	Ramón Rodríguez	Silveria Barros . . . . .	José Rodríguez	Benito Sánchez . . . . .	Anselmo A. Rey	Benito Sánchez . . . . .	Anselmo A. Rey
Alicia B. Fernández . . . . .	Claudio Fernández	Concepción Devesa . . . . .	Agustín Cimadevila	Ilidio Docampo . . . . .	Ramón Rodríguez	Ilidio Docampo . . . . .	Ramón Rodríguez
Marcelino Mariño . . . . .	Manuel Campos	Dora Cimadevila . . . . .	Agustín Cimadevila	Marcelino Menéndez . . . . .	Ovidio Viejo	Marcelino Menéndez . . . . .	Ovidio Viejo
Eduardo Pintor . . . . .	Manuel Campos	Raúl Cimadevila . . . . .	Agustín Cimadevila	Manuel Garre . . . . .	Rolentino Jolis	Manuel Garre . . . . .	Rolentino Jolis
José Barros . . . . .	José Rodríguez	Esther Cimadevila . . . . .	Agustín Cimadevila	Baldomero San Martín . . . . .	Ramón San Martín	Baldomero San Martín . . . . .	Ramón San Martín
Silveria Barros . . . . .	José Rodríguez	Agustín Cimadevila (hijo) . . . . .	Agustín Cimadevila	Antonio Pérez Carnero . . . . .	Jesús C. Pérez	Antonio Pérez Carnero . . . . .	Jesús C. Pérez
Concepción Devesa . . . . .	Agustín Cimadevila	Rafael Alvarez . . . . .	Francisco Monteagudo	Indalecio Enero . . . . .	Alberto Enero	Indalecio Enero . . . . .	Alberto Enero
Dora Cimadevila . . . . .	Agustín Cimadevila	Avelina M. de Martínez . . . . .	Francisco Monteagudo	José Varela . . . . .	Gumersindo Eiriz	José Varela . . . . .	Gumersindo Eiriz
Raúl Cimadevila . . . . .	Agustín Cimadevila	Jorge A. Martínez . . . . .	Francisco Monteagudo	Balbino Arriaga . . . . .	Antonio Fernández	Balbino Arriaga . . . . .	Antonio Fernández
Esther Cimadevila . . . . .	Agustín Cimadevila	Antonio A. Llobera . . . . .	Personal	Eladio Zúñiga . . . . .	Carmen Fernández	Eladio Zúñiga . . . . .	Carmen Fernández
Agustín Cimadevila (hijo) . . . . .	Agustín Cimadevila	Blanca S. de Alberti . . . . .	Antonio Alberti	Ricardo de Castro . . . . .	Eduardo López	Ricardo de Castro . . . . .	Eduardo López
Rafael Alvarez . . . . .	Francisco Monteagudo	Juan Compañí . . . . .	Antonio Alberti	Evaristo Díaz . . . . .	Rogelio Rodríguez	Evaristo Díaz . . . . .	Rogelio Rodríguez
Avelina M. de Martínez . . . . .	Francisco Monteagudo	Dora Aiberti . . . . .	Antonio Alberti	José Esturao . . . . .	Rogelio González	José Esturao . . . . .	Rogelio González
Jorge A. Martínez . . . . .	Francisco Monteagudo	Constantino Suárez . . . . .	Antonio Carreira	Aurelio R. Rodríguez . . . . .	A. Rodríguez	Aurelio R. Rodríguez . . . . .	A. Rodríguez
Antonio A. Llobera . . . . .	Personal	Claudio Suárez . . . . .	Antonio Carreira	Manuel Pérez . . . . .	José Freijeiro	Manuel Pérez . . . . .	José Freijeiro
Blanca S. de Alberti . . . . .	Antonio Alberti	Lorenza Soriano . . . . .	Manuel González	Concepción T. de Barral . . . . .	Personal	Concepción T. de Barral . . . . .	Personal
Juan Compañí . . . . .	Antonio Alberti	Graciana Gómez . . . . .	Manuel González	Enrique Barral . . . . .	Personal	Enrique Barral . . . . .	Personal
Dora Aiberti . . . . .	Antonio Alberti	María T. Campos . . . . .	José Suárez	Manuel García . . . . .	Personal	Manuel García . . . . .	Personal
Constantino Suárez . . . . .	Antonio Carreira	Rodolfo Campos . . . . .	José Suárez	Francisco J. Santos . . . . .	Juan Torres	Francisco J. Santos . . . . .	Juan Torres
Claudio Suárez . . . . .	Antonio Carreira	Delia E. Campos . . . . .	José Suárez	Josefa Gil . . . . .	Juan Torres	Josefa Gil . . . . .	Juan Torres
Lorenza Soriano . . . . .	Manuel González	José Moreno . . . . .	Rogelio Rodríguez	Rafael Domínguez . . . . .	José Irimia	Rafael Domínguez . . . . .	José Irimia
Graciana Gómez . . . . .	Manuel González	Jesusa M. de Moreno . . . . .	Rogelio Rodríguez	Josefa González . . . . .	José Irimia	Josefa González . . . . .	José Irimia
María T. Campos . . . . .	José Suárez	Felipe López . . . . .	Serafín Rodríguez	Domingo Piñeiro . . . . .	Jesús Añón	Domingo Piñeiro . . . . .	Jesús Añón
Rodolfo Campos . . . . .	José Suárez	Marina L. de López . . . . .	Serafín Rodríguez	Manuel Fumega . . . . .	Jesús Añón	Manuel Fumega . . . . .	Jesús Añón
Delia E. Campos . . . . .	José Suárez	Felipe L. López . . . . .	Serafín Rodríguez	Antonia Serra de Gay . . . . .	José Méndez	Antonia Serra de Gay . . . . .	José Méndez
José Moreno . . . . .	Rogelio Rodríguez	María del C. López . . . . .	Serafín Rodríguez	Lola Gay de Méndez . . . . .	José Méndez	Lola Gay de Méndez . . . . .	José Méndez
Jesusa M. de Moreno . . . . .	Rogelio Rodríguez	Delia M. del C. López . . . . .	Serafín Rodríguez	Celestino Sánchez . . . . .	José Sánchez	Celestino Sánchez . . . . .	José Sánchez
Felipe López . . . . .	Serafín Rodríguez	Alfonso Baris . . . . .	Manuel Carrera	Lola Valiño de Sánchez . . . . .	José Sánchez	Lola Valiño de Sánchez . . . . .	José Sánchez
Marina L. de López . . . . .	Serafín Rodríguez	José Canaves . . . . .	Daniel Carrera	Elida Sánchez . . . . .	José Sánchez	Elida Sánchez . . . . .	José Sánchez
Felipe L. López . . . . .	Serafín Rodríguez	Fernanda H. de González . . . . .	Vicente Fernández	Filomena P. de Márquez . . . . .	Victorino Laín	Filomena P. de Márquez . . . . .	Victorino Laín
María del C. López . . . . .	Serafín Rodríguez	Fernando González . . . . .	Vicente Fernández				
Delia M. del C. López . . . . .	Serafín Rodríguez	Laureano Martí . . . . .	Lucía I. Parisi				
Alfonso Baris . . . . .	Manuel Carrera	Josefa Alonso . . . . .	Lucía I. Parisi				
José Canaves . . . . .	Daniel Carrera	Peregrina González . . . . .	Antonio Besada				
Fernanda H. de González . . . . .	Vicente Fernández	Alfonso Besada . . . . .	Antonio Besada				
Fernando González . . . . .	Vicente Fernández	Florinda Besada . . . . .	Antonio Besada				
Laureano Martí . . . . .	Lucía I. Parisi	Angela C. Besada . . . . .	Antonio Besada				
Josefa Alonso . . . . .	Lucía I. Parisi	Blanca V. Besada . . . . .	Antonio Besada				
Peregrina González . . . . .	Antonio Besada						
Alfonso Besada . . . . .	Antonio Besada						
Florinda Besada . . . . .	Antonio Besada						
Angela C. Besada . . . . .	Antonio Besada						
Blanca V. Besada . . . . .	Antonio Besada						

**LA TOS**

Se cura con las pastillas del

**Dr. Andreu****"LA NUEVA" Empresa de Encerado y Limpieza**

(CASA GALLEGA)

MEXICO 1526

U. Telef. 37 Riv. 3242

Con objeto de simplificar la cobranza de cuotas, se ruega a los socios, indiquen a los cobradores o a la Gerencia, si el pago desean hacerlo por mes, trimestre, semestre o año

# Casa REY H<sup>NOS</sup> ..

SERVICIOS FÚNEBRES  
CARRUAJES Y AUTOMÓVILES

929 - SARANDI - 937

U. T. 23, B. Orden 1587

188 - ENTRE RIOS - 188

U. T. 38, Mayo 5999

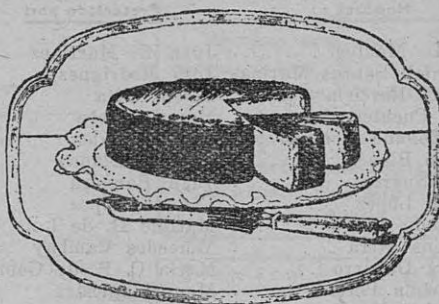

TORTA PARADISO  
(revestida de chocolate)

CUANDO Vd. QUIERA UN BUEN POSTRE

COMPRE SIN VACILACIONES

TORTA PARADISO

la que agrega a su condición de golosina exquisita, el sabor característico de los manjares de buen gusto.



## JUPITER

PARA  
COSER  
Y  
BORDAR

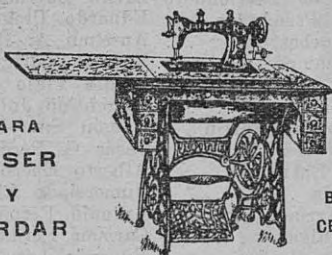

BOBINA  
CENTRAL

Última perfección de la mecánica moderna

Ventas al Contado y a Plazos

15 años de garantía.

Lecciones de Bordados gratis hasta diplomarse

Taller de Composturas

T. BERNADÓ

Belgrano 1999 esq. Sarandí 396

U. T. 38, Mayo 6351

5 % de rebaja a los socios del Centro Gallego

## N. F. VETERE & C<sup>IA</sup>

CAJAS DE SEGURIDAD

**"LA INVULNERABLE"**

NO TEMEN LADRONES



Exposición y Venta:

BOLIVAR 264

U. T. 1385, Avda.

Se recuerda que en los consultorios y oficinas sólo se atiende a las horas indicadas en este Boletín.

# FOTOGRAFIA FLORENCIO BIXIO & Cía.

**SIEMPRE**

**B. de IRIGOYEN 185  
BUENOS AIRES**

<u>Nombres:</u>	<u>Presentado por:</u>	<u>Nombres:</u>	<u>Presentado por:</u>
Emilio Cabanas . . . . .	Victorino Lalín	Antonio Caridad . . . . .	José R. Rey
Manuel Fontenla . . . . .	Victorino Lalín	Pedro Fernández . . . . .	José R. Rey
Antonio Guillen . . . . .	Victorino Lalín	Andrés Culin . . . . .	Rosa P. de Duarte
Elizabeth P. Gómez . . . . .	Victorino Lalín	Francisco Vilanova . . . . .	Rosa P. de Duarte
Elva R. Miguez . . . . .	Victorino Lalín	Antonio Pazos . . . . .	Rogelio Fernández
José R. Martínez . . . . .	José Fernández	Carmen F. de Pazos . . . . .	Rogelio Fernández
A. Ochoa Rivera . . . . .	José Fernández	Alberto Pazos . . . . .	Rogelio Fernández
Juan García . . . . .	Modesto García	Ricardo Asorey . . . . .	M. Recarey
José Fariñas . . . . .	Modesto García	María Rodríguez . . . . .	M. Recarey
José Gómez . . . . .	Antonio González	Manuel García . . . . .	José Verde
Cosme Tomé . . . . .	Antonio González	Antonio García . . . . .	José Verde
Teresa G. de Chenlo . . . . .	María S. de López	Manuel Gosende . . . . .	Gumersindo Cuervo
Rosa González . . . . .	María S. de López	Avelino Suárez . . . . .	Gumersindo Cuervo
Inocencio Vázquez . . . . .	José Calvo	Antonia Andrés . . . . .	Gumersindo Cuervo
Ramón Jamardo . . . . .	Juana Fontenla	Amador Méndez . . . . .	Gumersindo Cuervo
José Pérez . . . . .	Herminio Fernández	Carmen C. de Sanjurjo . . . . .	Gumersindo Cuervo
Pedro Andrade . . . . .	Manuel Vazquez	María V. de Fraga . . . . .	Casiano Neira
Rosa Gómez . . . . .	Serafín Gómez	María A. Fraga . . . . .	Casiano Neira
Primitiva López . . . . .	Dolores Bermúdez	Emilia Martínez . . . . .	Casiano Neira
Andrea Rosende . . . . .	José Barros	Dolores del Río . . . . .	Victoriano del Río
Dominga Blanco . . . . .	Jesús Rivera	Eugenia R. de Mosquera . . . . .	Benito Mosquera
Delia Valenzuela . . . . .	Marcelino Arenas	Manuela Costa . . . . .	Rafael Berjón
Evangelina Abad . . . . .	Victorino Lalín	María S. de Ramírez . . . . .	Emilia Leis de Alvarez
Manuela Bustos . . . . .	Manuel Carrera	María Cruz . . . . .	Ramón Quesada
María M. García . . . . .	Benjamín Gil	Asunción R. de Soto . . . . .	Manuel Brea
Blanca R. Rodríguez . . . . .	José R. Rodríguez	César Villamarín . . . . .	Rogelio Rodríguez
Rosalía Freddi . . . . .	Ramón Pensado	Mariano Abastas . . . . .	Benito Sánchez
Estrella R. de Vazquez . . . . .	Manuel Vazquez	Andrés Latorre . . . . .	Manuel Prieto
Adalia Balbi de Enero . . . . .	Alberto Enero	Ramón Janeiro . . . . .	José Couto
Elena Fidalgo . . . . .	Santiago Gómez	Emilio Alvarez . . . . .	José Expósito
María P. de Pérez . . . . .	Araceli Novo	José Iglesias . . . . .	Personal
Guillerma A. Gabici . . . . .	María Barbieri	Santiago Barros . . . . .	José Gallego
Benjamín Arbúes . . . . .	Cesáreo Fernández	Pedro Dosil . . . . .	Concepción Gómez
Jesús Cao Gómez . . . . .	José Gómez	Adolfo Rodríguez . . . . .	Antonio. Alonso
Manuel Galante . . . . .	José Caneda	María C. Alonso . . . . .	Antonio Alonso
Jesús Cao Pereiro . . . . .	Jesús Neira	José Rodríguez . . . . .	Antonio Alonso
José M. Millo Rovira . . . . .	Manuel de las Heras	Sara Pereira . . . . .	Elvira García
José Vilariño . . . . .	Manuel Gómez	María A. Pereira . . . . .	Elvira García
Francisco Gubianas . . . . .	Antonio Alberti	Emilia A. Periera . . . . .	Elvira García
Pedro Castiñeiras . . . . .	José Gallego	Feliciano González . . . . .	Ramón Jamardo
Eugenio R. Oharriz . . . . .	Eduardo Sánchez	Antonio Fano . . . . .	Ramón Jamardo
Manuel Gayo . . . . .	Angel Gómez	Raúl F. Artime . . . . .	Jesús Artime
Venancio Beldrón . . . . .	Luciano Arnaiz	Carlos R. Artime . . . . .	Jesús Artime
Angel Lagarre . . . . .	Miguel Gómez	Wilfredo E. Artime . . . . .	Jesús Artime
Luciano Clavería . . . . .	Albino García	Enrique de la Moneda . . . . .	Manuel Paz
Eladio García . . . . .	Manuel García	Antonia A. de la Moneda . . . . .	Manuel Paz
José Pulido . . . . .	José M <sup>a</sup> Varela	Enrique de la M. (hijo) . . . . .	Manuel Paz
José M. Garrido . . . . .	Tomás Vilar	Ramón León . . . . .	Luis Quián
José Fariña Barreiro . . . . .	José López	Angela V. de León . . . . .	Luis Quián
Eligio Fernández . . . . .	José Lorez	Ramón Gómez . . . . .	Manuel Otero
Isaac García . . . . .	Arsenio García	Edmundo de Liz . . . . .	Domingo Pan
Enrique López . . . . .	José Bestad	José Barros . . . . .	Edelmiro Ferreiro
Rafael Alonso . . . . .	Francisco Baixanli	José R. Fernández . . . . .	Lorenzo Martínez
Bernardo Caamaño . . . . .	Policarpo Ródenas	Francisco Rivas . . . . .	Rogelio Vilouta
Antonio Rodríguez . . . . .	Eduardo Vazquez	Manuel Romero . . . . .	Ramón Calvo
José Alvarez . . . . .	Celestino Gómez	Amado Serrapio . . . . .	Constantino Serrapio
Juan González . . . . .	Jesús Calas	Constantino Fernández . . . . .	Julia Moldes
Manuel Estevez . . . . .	Luis González	Ricardo Lucas . . . . .	Ramón Paz
José Díaz . . . . .	Ramiro Díaz	Isabel Penalba . . . . .	Francisco Penalba
José Romero . . . . .	Ramón Pampín	Jerónima Guardia . . . . .	Remedios Pérez
Luis Pujol . . . . .	Carlos Agueda	Vicenta Vieites . . . . .	Ramón Bueno
Pedro Rocés . . . . .	Manuel Taboada	Dina R. del Río . . . . .	José Suárez
María Fiol de Caruso . . . . .	José Caruso	Ermitas García . . . . .	Manuel López
Ofelia Caruso . . . . .	José Caruso	Antonio Vazquez . . . . .	Manuel López
Flora Varela . . . . .	Ubaldino Gómez	Ricardo Patiño . . . . .	Balbino Ramírez
Manuela Lorenzo . . . . .	Ubaldino Gómez	Margarita Blanco . . . . .	José Irimia
Cándido Guzmán Novoa . . . . .	Manuel Amorín	Inés Ciprés . . . . .	Cesáreo Fernández
Antonio Amorín . . . . .	Manuel Amorín	Emilia Bordona . . . . .	Francisco Fraga
Manuel Santiso . . . . .	Antonio Gómez	Ulpiano Bordona . . . . .	Francisco Fraga
Soledad Santiso . . . . .	Antonio Gómez	Justa Fernández . . . . .	Manuel Costa

Para ser atendidos por los médicos de radio, los socios deben presentar a los mismos, el "carnet" social.

### SIN COMENTARIOS!

Regalamos a los Socios el 10 % en sus compras.



Trajés, lana, sobre medida, \$ 70

Lo más fino, \$ 100

Camisas cuerpo entero, poplin, a la americana, \$ 7.70

Nuestros precios se imponen. VÉRLOS

### REBOREDO & SANCHEZ

MORENO 789

BUENOS AIRES

### LA CONTINENTAL CONFITERIA BAR Y BILLARES

Fábrica eléctrica de Masas y Bombones. Servicios para Casamientos y Bautismos.

SALÓN PARA FAMILIAS

GONZALEZ & Cía. BELGRANO 1802 ESQUINA ENTRE RIOS

Unión Telef. 6789, Rivadavia

Pedidos: Unión Telef. 38, Mayo, 0432

### TINTORERIA "EL RELICARIO"

DE

### MANUEL B. GONZALEZ

Limpeza y teñido de toda clase de ropa. Planchado de trajes en el acto. Todas las prendas se retiran y remiten a domicilio.

A los socios del Centro Gallego 10% descuento

1689 - CANGALLO - 1689

U. T. 38, Mayo 0526

BUENOS AIRES

### Dr. FERNANDO BEADE

ESCRIBANO CON REGISTRO CIVIL Y COMERCIAL

Escribano de las sociedades anónimas:

- Banco de la Nación Argentina
- Banco Español del Río de la Plata
- Centro Gallego de Buenos Aires
- "La Ibero Platense" - Sociedad Hipotecaria
- Salinas Hnos. Ltda. - Fábrica de bolsos
- Compañía de Seguros "Galicia y Río de la Plata"
- Elaboración General del Plomo
- Compañía de Seguros "La Hecto"
- Compañía de Seguros "Prudencia"

Oficina: Bmé. MITRE 720

U. T. 3079, Avda.

### T. PREMOLI

Fajas, Corsés, Portasenos, Bragueros para operados de hernia

Especialidad en fajas de recetas médicas. Se hacen corsés con arreglo a los últimos modelos de París.

FAJAS EN 24 HORAS SE ATIENDEN PEDIDOS POR TELÉFONO

A los socios del CENTRO GALLEGO se les descuenta el 15 %

MÉJICO 3993

U. T. 5213, MITRE

## CASA MIRÁS

SERVICIO FÚNEBRE, AUTOMÓVILES Y CARRUAJES DE REMISE

Cualquiera que sea su presupuesto encontrará en esta casa lo que Vd. busca

### BALCARCE Y ALSINA

U. T. 879 y 815, Avenida Coop. Telef. 3412, Central

### CALLAO Y CÓRDOBA

U. T. 6500 y 6501, Juncal

### EL CENTRO GALLEGO DE BUENOS AIRES

Alquila su gran Salón Social para Asambleas, de acuerdo con la siguiente tarifa:

PARA SOCIEDADES GALLEGAS

De mañana o tarde \$ 25 — De noche \$ 30

Para otras Sociedades, precio convencional.

### QUIERO HACER BIEN.....

Quiero hacer bien en mi vida,  
para sentir en mi pecho  
esa dulzura escondida  
que engendra la indefinida  
satisfacción del bien hecho.

Que es verdad que, aunque haya quien  
nunca logrará entenderlo,  
hay un goce en hacer bien  
por sólo el goce de hacerlo.

Y es que al que siembra este suelo  
de rosales de poesía,  
de esperanzas, de alegría,  
de fortaleza y consuelo;  
y al que le da a sus hermanos  
rosas de consejos sanos  
y palabras bondadosas...  
le queda siempre en las manos  
algún perfume de rosas.

JOSÉ Ma. PEMÁN

### JUNTA DIRECTIVA

- Presidente ..... Francisco García Olano
- Vicepresidente ... Antonio Bóo
- Secretario ..... José A. Rey
- Prosecretario .... Inocencio Rodríguez
- Tesorero ..... Manuel Campos
- Protesorero ..... José Gregorio
- Contador ..... Eduardo López
- Subcontador ..... Francisco González
- Bibliotecario ..... Julio García
- Vocal ..... Manuel Tanoira
- » Eusebio Dávila
- » Serafin Rodríguez Arias
- » Pedro Sageras
- » Francisco Miranda
- » José Rodríguez González

### SUPLENTES

Enrique Quintás, José Salgado, Juan Lafuente Fernández, Jesús Barreiro, Julio Vara, Darío Rodríguez de la Fuente, Eloy Martínez, Vicente Alen y Joaquín Paz.

### COMISIÓN SINDICAL

Pío Armesto, Alfredo Do Pico y Vicente Couto.

### CONSEJO DE APELACIONES

Roque Ferreiro, Laureano Alonso Pérez, Juan G Molina, Ramón Cabezas, José M. Alvarez, José María Asorey, Francisco Miguens Rey, José Rego Ruíz, José Viqueira, José F. Fernández, Ramón Cardalda, Luis Laje, y Dr. Saturnino García Soage.

PRESIDENTE HONORARIO  
Excmo. Sr. Embajador de España

## MALTA UEMES

Producto genuino de malta de cebada y lúpulo,  
la más antigua de las que elabora  
la industria nacional.

### CERVECERIA BUENOS AIRES, S. A.

3264 - CAVIÑ - 3264

Unión Telef. 0048 y 1168, Palermo

Coop. Telef. 287, Norte

### BAULES Y VALIJAS

CASA GALLEGA RECOMENDADA

Bdo. de Irigoyen 447

### El peligro de las moscas

su destrucción es  
obra humanitaria  
Usese la Bandejita

### "DAISY"

que mata moscas a  
millones.

Venta en Ferreterías,  
Bazares, Almacenes  
y Farmacias.

Precio c/una, \$ 1.20

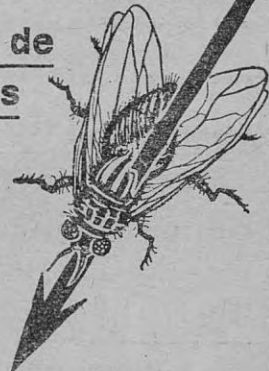

Representante para la América del Sud

### MEDINA & Cía.

RIVADAVIA, 869 — BUENOS AIRES

Importadores de Ferretería.

### BALSAMO ORIENTAL

El mejor CALLICIDA - Venta en todas las farmacias

Precio: el frasco \$ 1.30

Se recuerda a los señores socios que el Sanatorio social es exclusiva-  
mente para los enfermos que deban ser operados.

## NEW PERFECTION



MARCA REGISTRADA

CASA ESPECIAL PARA  
Lámparas, Linternas,  
Cocinas y Ventiladores  
a kerosene, nafta y alcohol

Planchas a nafta

Heladeras

### J. GOMEZ

MAIPÚ 471

U. T. 2202, Avda.

## ELECTRICIDAD

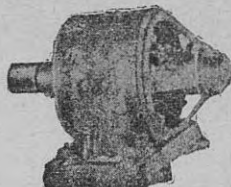

Instalaciones  
y Reparaciones de  
Motores.

Instalaciones de luz  
y Reparaciones.

### ANDRÉS PAN

BELGRANO 1382

U. T. 2358, Rivad.

## “EL GUAJIRO”

CASA GALLEGA

MANUFACTURA DE CAFES Y TES FINOS

La más acreditada para la  
combinación de mezclas para

Familias, Hoteles, Lecherías, Bars, Confiterías, etc.

### FRANCISCO RODEIRO

Venta para la Ciudad y Campaña  
Reperto a Domicilio

BOYACA 525-27

U. T. 66, Flores 6409

### Asegure una BUENA RENTA

COMPRANDO

### Bonos Hipotecarios 6 %

DEL

### BANCO DE LA PROVINCIA DE BUENOS AIRES

Títulos que ofrecen la  
**MEJOR GARANTIA**

y que producen a la cotización actual

### el 6 1/2 % anual

Se sortean y rescatan a la par;  
el mismo Banco los cauciona y  
se ocupa de su compra-venta,  
los recibe en custodia, cobrando  
la renta **SIN COMISION.**

Detalles en **SAN MARTIN 137 al 153**

Sección TÍTULOS Y VALORES

## “LA CONTINENTAL”

COMPañIA DE SEGUROS GENERALES

Av. ROQUE SAENZ 555 — BUENOS AIRES

Seguros de vida — Accidentes del trabajo (Ley 9688)  
Trilladoras — Incendio  
Marítimos — Fluviales y Automóviles

RESERVAS constituidas al 30 de Junio de 1921:  
\$ 3.319.911.18 m/n.

SINIESTROS pagados hasta el 30 de Junio de 1921:  
\$ 3.937.086.23 m/n.

VINOS SECOS, PRIORATO o GARNACHA

“MAGIN PLADELLORENS”



Preferidos en el país desde  
hace más de 50 años

## CIGARROS DANNEMANN



¡NO HAY MEJOR CIGARRO DEL BRASIL! de 15 a 60 cts.

Cía. de CHARUTOS DANNEMANN, (Sucesora de Dannemann y Cía. y Stender y Cía.)

UNICOS CONCESIONARIOS:

**VAN HULSTEYN & VOCKE** — Sgo. del Estero 131 — Buenos Aires

Agentes en Rosario: EITEL & Cía. — Corrientes 315

## BERETERVIDE, LEONARDINI & Cía.

CASA IMPORTADORA DE DROGAS  
LABORATORIO DE ANÁLISIS Y ESTERILIZACIONES

156 - PIEDRAS - 170

U. T. 7280-7283, Avenida. — C. T. 3820, Central

BUENOS AIRES

# Cigarrillos

# Pour la Hoblesse

20 · 30 · 40 · 60 cts.

# FERNET - BRANCA prolonga la vida

## B. CAMERA

BOLIVAR 599 U. T. 3843, Avda.

### GRAN SASTRERIA DE MODA

Casa Especial en Artículos para Hombres

Quereis vestir bien y barato? Visitad a

## B. CÁMERA

BOLIVAR 599 (Entrada por la esquina)

## ORTOPEDIA GIRON



La ideal faja Giron especial para embarazo y operada, patentada por el S. G. de la Nación.

### CORSÉS DE GRAN LUJO

Faja para apendicitis, riñon flotante, abdominales y umbilicales

Faja hipogástrica para dilatación de estómago  
Bragueros, espalderas medias para varices  
Se atienden recetas médicas y pedidos para la campaña  
A todo socio se le hace el 10 % de descuento.

### ESPECIALIDAD EN MEDIDAS

Fajista de Hospitales y Sanatorios

U. T. 186, Lib. ENTRE RIOS 367 BUENOS AIRES

## MIGUEL COSTA & CIA

### COCHERIA CABILDO

Servicio Fúnebre, Automóviles y Carruajes de Remise

Bautismos y Casamientos :: Servicio completo

Seriedad y esmero son el lema de esta casa, al alcance de todos los presupuestos

### CABILDO 2850

U. T. 0680, Belgrano C. T. 159, Belgrano  
BUENOS AIRES

Para los socios del Centro Gallego 15 % de rebaja.

### Doctor Marengo

Martes, Jueves y Sábados  
de 14 a 16

PARAGUAY 1430

### Dr. Mare, Antonio

Jefe de Servicio del Hospital Muñiz  
Especialmente afecciones pulmonares

De 14 a 17

SANTIAGO del ESTERO 1087

### Dr. Salleras, Juan

De 14 a 16

CALLAO 67

### Dr. Fernández Castro, A.

Enfermedades de los ojos  
Anteojos

Consultas de 14 a 16

DEFENSA 691

### Dr. Teodoro P. Gandía

Enfermedades de la Piel y Avariosis  
Médico del Hospital Español

U. T. 44 - Juncal 6273

CHARCAS 1743

### Dr. Benito V. Casanova

Ex - Director del Hospital Adolfo Alsina  
Médico de la Clínica Ginecológica y obstétrica  
del Hospital Ramos Mejía  
Enfermedades de señoras e Internas - Rayos X

Consultas de 4 a 6 - URUGUAY 1147 - U. T. 2484, Plaza

### Dr. José María Sánchez

VENEZUELA 2060

Consultas de 14 a 17

U. T. 7329, Rivadavia

### Dr. Gabriel Errea

Médico Cirujano  
Especialista en Partos

Consultas de 13 a 15

SANTIAGO del ESTERO 724

U. T. 6545, Rivadavia

### Dr. M. Pérez Gutiérrez

Dentista

Consultas de 14 a 18 - MAIPÚ 618 - U. T. 0598, Retiro

### Dr. Odón Fernández Rego

### Dr. Marcelino Fernández Rego

Dentistas

U. T. 6028, Rivad.

C. PELLEGRINI 14

### Dr. Soto, Mario

Sarmiento 2347

### Dr. Fernández Rey, E. M.

Rayos X

Lunes, Miércoles y Viernes de 11.30 a 12.30

BELGRANO 2189

### Dr. Enrique M. Rozados

Médico Cirujano

Consultas de 16 a 18

Alsina 1862

### Dr. Correas, Carlos A.

Análisis Clínicos

Tucumán 669

### Dr. Fraga, Antonio R.

Abogado

Maipú 231

**Para hacer uso de los servicios del Centro es indispensable presentar, en cada caso, el carnet social y el último recibo de socio.**

**MOVIMIENTO MENSUAL DE SANATORIO Y CONSULTORIOS**

Dr. JULIO E. MARENCO.....	Consultas	446
» JUAN SALLERAS.....	»	501
» P. T. GANDIA.....	»	342
» P. TESONE.....	»	526
» A. MARE.....	»	256
» M. SOTO.....	»	388
» A. FERNÁNDEZ CASTRO.....	»	106
» ENRIQUE ROZADOS.....	»	336
» J. Ma. SÁNCHEZ.....	»	280
» V. CASANOVA.....	»	250
» GABRIEL ERREA.....	»	13
» M. PÉREZ GUTIÉRREZ..	»	230
» M. B. MAGDALENA.....	»	143
» E. M. FERNÁNDEZ REY..	»	48
» ANTONIO R. DE FRAGA..	»	35

**OPERACIONES DEL DR. MARENCO**

DIAGNÓSTICO	TRATAMIENTO
Fractura tercio sup. de femur	Reducción y enyesado 1
Apendicitis.....	Apendicectomía 4
Fistula vésico-vaginal y cal-pocela.....	Colpoperincorragia 1
Litiasis biliar.....	Colecistectomía 1
Perihepatitis.....	Laparatomía y drenaje 1
Hernia inguinal.....	Cura radical 2
Papilomas de ano.....	Extirpación de tumores 1
Hernia umbilical.....	Cura radical 1
Abceso apendicular.....	Laparatomía y drenaje 1
Abceso.cavidad de Retzius...	Abertura y drenaje 1
Cirujía menor.....	15
<b>Total 29</b>	

**FARMACIA**

Recetas despachadas: 3166

**OPERACIONES DEL DR. SALLERAS**

DIAGNÓSTICO	TRATAMIENTO
Abceso de próstata.....	Abertura y drenaje 2
Hidrocele izquierdo.....	Inversión vaginal 1
Atresia meato.....	Meatotomía 1
Artritis del codo gonococica..	Vendaje enyesado 1
<b>Total 5</b>	

**RESUMEN**

CONSULTAS.....	3444
CURACIONES.....	1660
INEYECCIONES.....	2883
SERVICIO ODONTOLÓGICO.....	373
RAYOS X.....	48
SERVICIO OBSTETRICIA.....	7
OPERACIONES.....	63
ANÁLISIS.....	79
CONSULTAS JURÍDICAS.....	35
<b>TOTAL</b>	<b>8592</b>

**OPERACIONES DEL DR. TESONE**

DIAGNÓSTICO	TRATAMIENTO
Hipertrofia de amígdalas.....	Admígdalotomía 8
Vegetaciones adenoideas.....	Adenotomía 8
Amigdalitis críptica.....	Amigdalectomía 1
Rinitis a báscula.....	Galvanocauterización 7
Papiloma velo paladar.....	Extracción 1
Flemón amigdalino anterior.	Abertura y drenaje 1
Amigdalitis crípt. hipertrófica	Amígdalotomía 2
Papiloma cuerda voc. izquierd.	Extracción 1
<b>Total 29</b>	

**SERVICIO ODONTOLÓGICO**

**TARIFA**

Obturaciones en pasta..	\$ 2.—
» » platino »	3.—
Composturas simples...	5.—
Prótesis, cada pieza....	5.—
Ganchos de oro.....	5.—
Limpieza de la dentadura »	3.—

**NEO - LAXATIVO  
CHAPOTOT**

A base de Jugo de Naranja manitada

**LAXANTE IDEAL**

EN VENTA EN TODAS LAS FARMACIAS

**Representante: P. DESHAYES**

771 - PARANÁ - 771

# SERVICIO MEDICO

Sanatorio. Director: **Dr. Julio E. Marengo**

Consultorios y Servicio a Domicilio. Director: **Dr. Juan Salleras**

**Dr. Julio E. Marengo** — Cirugía y Ginecología  
 » **Juan Salleras**.... — Vías urinarias  
 » **Teodoro Gandía**... — Piel y Sífilis  
 » **Pedro Tesone**.... — Garganta, nariz y oído  
 » **E. M. Fernández Rey** — Rayos X

**Dr. Mario Soto**..... — Niños y Clínica médica  
 » **Antonio Mare**..... — Clínica Médica  
 » **Benito V. Casanova**... — Clínica Médica  
 » **José Ma. Sánchez**... — Clínica Médica  
 » **Enrique Rozados**.... — Clínica Médica  
 » **Gabriel Errea**..... — Señoras

LUNES		MARTES		MIÉRCOLES		JUEVES		VIERNES		SABADO	
Horario	Doctores	Horario	Doctores	Horario	Doctores	Horario	Doctores	Horario	Doctores	Horario	Doctores
12.30 a 13.20 8.30 a 10 9 a 10.30 9.30 a 11 11.30 a 12.30	Gandía Soto Errea Mare F. Rey Radioscopia y Radiografía	8 a 9 8.30 a 10 8.30 a 10	Gandía Salleras Tesone Operaciones	8 a 9 8' a 10 9 a 10.30 9.30 a 11	Gandía Soto Errea Mare	8 a 9 8.30 a 10 9 a 10 9.30 a 11 11 a 12.30 14 a 15.30 17 a 18.30 18 a 19	Gandía Soto Salleras Mare Rozados Casanova Sánchez F. Rey Radioscopia	8 a 9 8.30 a 10 9 a 10 9.30 a 11 11.30 a 12.30 a 12.30 14 a 15.30 17 a 18.30 18 a 19	Gandía Soto Errea Mare F. Rey Radioscopia (Señoras)	8 a 9 8.30 a 10 9 a 10 9.30 a 11 11 a 12.30 14 a 15.30 17 a 18.30 17.30 a 19 18 a 19	Gandía Soto Salleras Mare Rozados Casanova Sánchez Tesone Curaciones (Hombres)

Oculista: **Dr. A. Fernández Castro** Consultas

Lunes, Miércoles y Sábados de 18.30 a 20.  
 Martes y Viernes de 14 a 15.30.  
 Operaciones: Los Jueves a las 14.

Dentistas: Todos los días, de 8.30 a 11.30

**Dr. M. Pérez Gutiérrez**, Lunes, Miércoles y Viernes.  
**Dr. M. B. Magdalena**, Martes, Jueves y Sábados.

## SERVICIO MEDICO A DOMICILIO

**Dr. Américo del Pino**..... — San José 1671  
 » **Ramón Echevarría**.... — Alsina 1512  
 » **Juan B. Duodo**..... — Matheu 380  
 » **E. B. Pereyra Ramírez** — Giribone 84

**Dr. Benon Reinecke**..... — Rivadavia 8105  
 » **Reinaldo Saccone**..... — B. Mitre 2297  
 » **Romeo A. Mare**..... — Cangallo 2606

## FARMACIAS AUTORIZADAS PARA DESPACHAR RECETAS

**Nuevo Mundo**..... — Alsina y Salta  
**Ernesto Robotti**..... — Bdo. de Irigoyen y Moreno  
**Cánovas Hnos.**..... — San Juan 4001  
**«Pirovano»**..... — Chile 1600 esq. Cevallos  
**Bernardo Dusombs**..... — Honduras 3702 esq. S. Carnot  
**A. Calandra**..... — San Juan esq. Chacabuco  
**Moreno**..... — Moreno 1300  
**López Hnos.**..... — Belgrano 2000  
**«Pueyrredón»**..... — Pueyrredón y Viamonte  
**«La Sirona»**..... — Chacabuco 902  
**Imperial**..... — Carlos Pellegrini 86  
**Bures**..... — Lima y Méjico  
**«Unión»**..... — Caseros 1000  
**Arturo Abriani**..... — Brasil esq. Rioja  
**Morteo**..... — Rioja 525  
**Santa Rosa**..... — Venezuela 1502  
**Donato González**..... — Rivadavia 5400  
**Manuel Maiztegui**..... — Rivadavia 8516  
**B. Rioja Punes**..... — Chacabuco 22  
**«El Cóndor»**..... — Rivera 285  
**J. M. Torres**..... — Rivadavia 7008  
**Camilo Araujo**..... — Triunvirato 575  
**«Colón»**..... — Belgrano 257  
**Farmacia Británica**..... — Florida 716  
**«Iglesias»**..... — Constitución 3801  
**A. Guagnini**..... — Rojas 601  
**L. A. Céspedes**..... — Terrero 2502  
**L. A. Céspedes**..... — Juncal 2002

**Eusebio Nuñez**..... — Charcas y Laprida  
**Benito Pinal**..... — Patricios 933  
**Santiago Torres**..... — Rivera 1301  
**Leonardo Siniscalco**..... — Victoria 3702  
**Salinas**..... — P. Goyena 99 esq. Senillosos  
**Vallebella**..... — Brasil 1401  
**S. Luis**..... — Paraguay esq. Gallo  
**Fénix**..... — Independencia 3402  
**«Rivadavia»**..... — Rivadavia 9502  
**M. Estévez**..... — Bernardo de Irigoyen 800  
**A. Valverde**..... — Rivadavia 6234  
**Inúrrigarro y Miramón**..... — Callao 205  
**Arturo D. Molina**..... — B. de Irigoyen esq. San Juan  
**Schivo**..... — Rivadavia 2601  
**El Progreso**..... — California 1886  
**«Stamati»**..... — Gaona 2400  
**José Martínez Perez**..... — Santa Fe 1000  
**Podestá**..... — Colodrero esq. N. Huapi  
**M. Deschamps**..... — Habana y Esperanza  
**A. Baró**..... — Paraguay 4201  
**«Paraná»**..... — Paraná 502  
**Franco-Argentina**..... — Giribone 68  
**Santa Elena**..... — Cabildo 4227  
**Farmacia Argentina**..... — Directorio 1499  
**«Alberdi»**..... — Juan B. Alberdi 5802  
**Farmacia Inglesa**..... — Nazca 2622  
**Farmacia «El Indio»**..... — El Cano esq. Conde  
**«Chacabuco»**..... — Centenera 1601

## PARTERAS

**Sra. Perfecta Q. de Repetto**..... — Tucumán 2866  
 » **María B. de Radice**..... — Piedras 1738  
 » **M. Rosa S. de Guerrero** — Arengreen 1121

**Sra. Carmen M. de Martínez** — Pavón 1721  
 » **Aurelia P. de Paz**..... — Montañeses 2226  
**Sta. Amable Siam**..... — Jean Jeurés 312  
 » **Jacoba Acuña**..... — Jujuy 479

Análisis Clínicos

Consultorio Jurídico

Servicio Fúnebre

**Dres. Correas y S. Laplacette**  
 Tucumán 669

**Dr. Antonio R. de Fraga** - Maipú 231  
 Todos los días de 18 a 19 horas

**G. Mirás** — Balcarme 212

**Horario de Oficinas:** Días hábiles, de 8 a 20. Festivos, de 8 a 12.

Para hacer uso de los servicios sociales, es indispensable pedir en la Mesa de Entradas la orden correspondiente.

Deposite sus economías en la **CAJA DE AHORROS**  
del **BANCO DE GALICIA Y BUENOS AIRES**, al interés  
de **5 %** capitalizable cada tres meses y el Banco ayudará a  
usted a formar su porvenir haciendo producir **SU CAPITAL**.

Casa Matriz: **CANGALLO 445 - 55**

SUCURSALES:

RIVADAVIA 2828

SAN JUAN 3101

CORRIENTES 3220

MITRE 300 (Avellaneda)

ENTRE RIOS 200

SARMIENTO 1500

RIVADAVIA 3860

El Banco vende giros al cambio más favorable sobre todos  
los pueblos de España, los que son pagados a presentación.

**LUIS POMIRÓ**

GERENTE



**SATISFECHA!!**  
... de su compra quedará si aprovecha los precios de la Gran Venta Blanca que realizamos con el éxito más sorprendente.

La Mejor Prueba de la importancia de esta venta es que el público responde en forma tal, que ha superado nuestros cálculos más optimistas.

Con esto demostramos una vez más nuestra incomparable potencialidad comercial y el absoluto dominio de cuanto artículo abarca nuestra casa.

Háganos una visita y Vd. constatará la veracidad de nuestra oferta y dará el verdadero valor que merece esta importante venta.

Ni un solo artículo, por modesto que sea, es puesto a la venta sin ser antes objeto de una escrupulosa revisión, para que jamás dé motivo de descontento.

Entra en esta **GRAN VENTA** un surtido inmejorable de **AJUARES** para **NOVIAS** que por su **Precio y Calidad** asombran.

**LA CASA IDEAL**  
DE LOS **NOVIOS**  
DRAGO & FAZIO

Bmé. Mitre 1499 esq. Paraná

**HAMBURGO SUD AMERICANA**

**HAMBURGO AMERICA LINIE**

(COMPAÑIAS DE NAVEGACIÓN ALEMANAS)

A. M. DELFINO & Cía. (S. A.)

RECONQUISTA 335

En los modernos VAPORES HAMBURGUESES se efectúan los más cómodos y rápidos viajes a



**ESPAÑA**

**SALIDAS PROXIMAS PARA VIGO y BILBAO**

Monte Olivia	.... 14	Enero	.....	Vigo
Bayern	..... 19	,,	.....	Vigo
Antonio Delfino	.. 21	,,	.....	Lisboa y Vigo
Cap Polonio	.... 4	Febrero	...	Lisboa y Vigo
Monte Sarmiento	10	,,	...	Vigo
Württemberg	.... 20	,,	...	Vigo
Cap Norte	..... 27	,,	...	Lisboa y Vigo
Baden	..... 18	Marzo	.....	Vigo

**PASAJES DE LLAMADA**

SE EMITEN PARA HACER VENIR FAMILIAS DE

**Galicia, Asturias y Provincias Vascongadas**