USC
UNIVERSIDADE
DE SANTIAGO
DE COMPOSTELA

Expossi
tos por

Año 1636
á
1639 inclusive

A. H. R. C.

Sección Expósitos

Legajo N.º 3

Fecha 1636 - Abril - 20
1639 — Diciembre - 4

1534

Tip. Paredes 300 181160



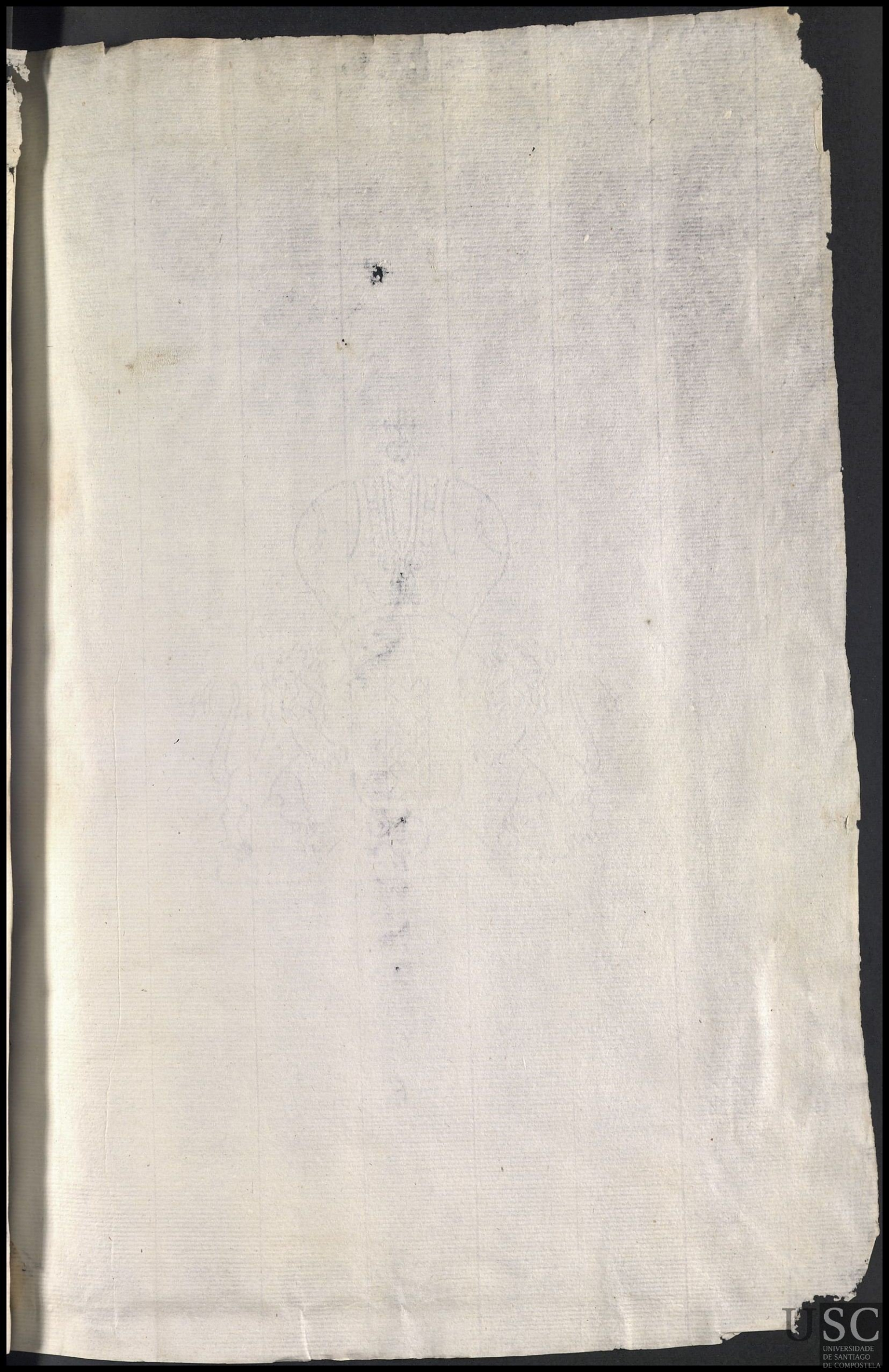

Libro de amas que Cuan Los rimos expo
ssitos Intitulado letra C. C.

Amas — Amas

Lettra = C. C. — C.

Letra C

Letra C

26.
684
20
884

USC
UNIVERSIDADE
DE SANTIAGO
DE COMPOSTELA

2

Marta de Senda

En 20 de abrill de 1636 se dio a criar un niño exposito llamado domingo de hedad de un mes a marta de senda soltera vezina de la fr.ª de san mamed de berrido donde es cura vezino de castro a le de criar cinco años en cada uno a de haber mill y quinientos mrs pagos a tercios pagosele en dos de junio de 1636 170 mrs

Domingo

En 2 de dic.e de 1636 se le p.º de el vj mrs — O de el vj

En 3 de febr.º de 1637 se le p.º d viij mrs — O d viij

En 3 de junio de 1637 se le p.º x l iiij mrs — O x l iiij

En 2 de oct.e de 1637 se le p.º d viij mrs — O d viij

En 4 de ju.º de 1638 se le p.º d viij mrs — O d viij

En 4 de junio de 1638 se le p.º d viij mrs — O d viij

En 2 de dic.e de 1638 se le p.º x l iiij mrs — O x l iiij

En 4 de febr.º de 1639 se le p.º d viij mrs — O d viij

En 7 de otubre de 1639 se le p.º 1 d viij mrs — 1 d viij

En 4 de junio de 1640 se le p.º d e vj mrs — O d e vj

En 2 de dic.e de 1640 se le p.º d m.º lxx iiij mrs de esta gaga y otra attrassada porque le lleva por hijo — O d m.º lxx iiij

Por hijo

17
346
30
646

Maria de mira

Maria

En siete de março de 1636 se
dio a criar una niña expositalla
mada maria de edad de un mes
a maria de mira muger de
alberte de albardon vezº de la fª de
san salvador de cerbedo donde es
Rector el licenciado Reguera para le criar
5 años y en cada uno a de aber 1 d mrs 1 d d

En 1 de junio 1636 se le pagó mr et 1 mrs 0 mr et 1
En 5 de 8bre de 1636 se le pagó d viij mrs 0 d viij
En 3 de febrº de 1637 se le pagó d viij mrs 0 d viij
En 3 de junio de 1637 se le pagó mr 1 iiij mrs 0 mr 1 iiij
En 2 de octº de 1637 se le pagó d viij mrs 0 d viij
En 3 de febrº de 1638 se le pagó d viij mrs 0 d viij
En 1º de junio de 1638 se le pagó d viij mrs 0 d viij
En 4 de 8bre de 1638 se le pagó mr 1 iiij mrs 0 mr 1 iiij
En 5 de febrº de 1639 se le pagó d viij mrs 0 d viij
En 2 de 8bre de 1639 se le pagó 1 d viij mrs 1 0 viij
En 4 de junio de 1640 se le pagó d e vj mrs 0 d e vj
En 3 de 8bre de 1640 se le pagó d viij mrs 0 d viij
En 3 de febrº de 1641 se le pagó d viij mrs 0 d viij

Reuola por hija

Mariña do rrio

4

~~[illegible]~~ En 7 de mrço de 1636 se dio
a criar un nuevo capellan
mado ant.o de [illegible] de
Ant.o un mes a Mariña do rrio
Mugr de Jacome de Bra nos
2.o de la fra de S.n Andres de la
ciella donde se dio [illegible] Jeronimo [illegible]
a [illegible] y en cada uno [illegible] — 1500

En 2 de junio 1636 se le p.o m.r el [illegible] D m.r el [illegible]

~~[illegible]~~

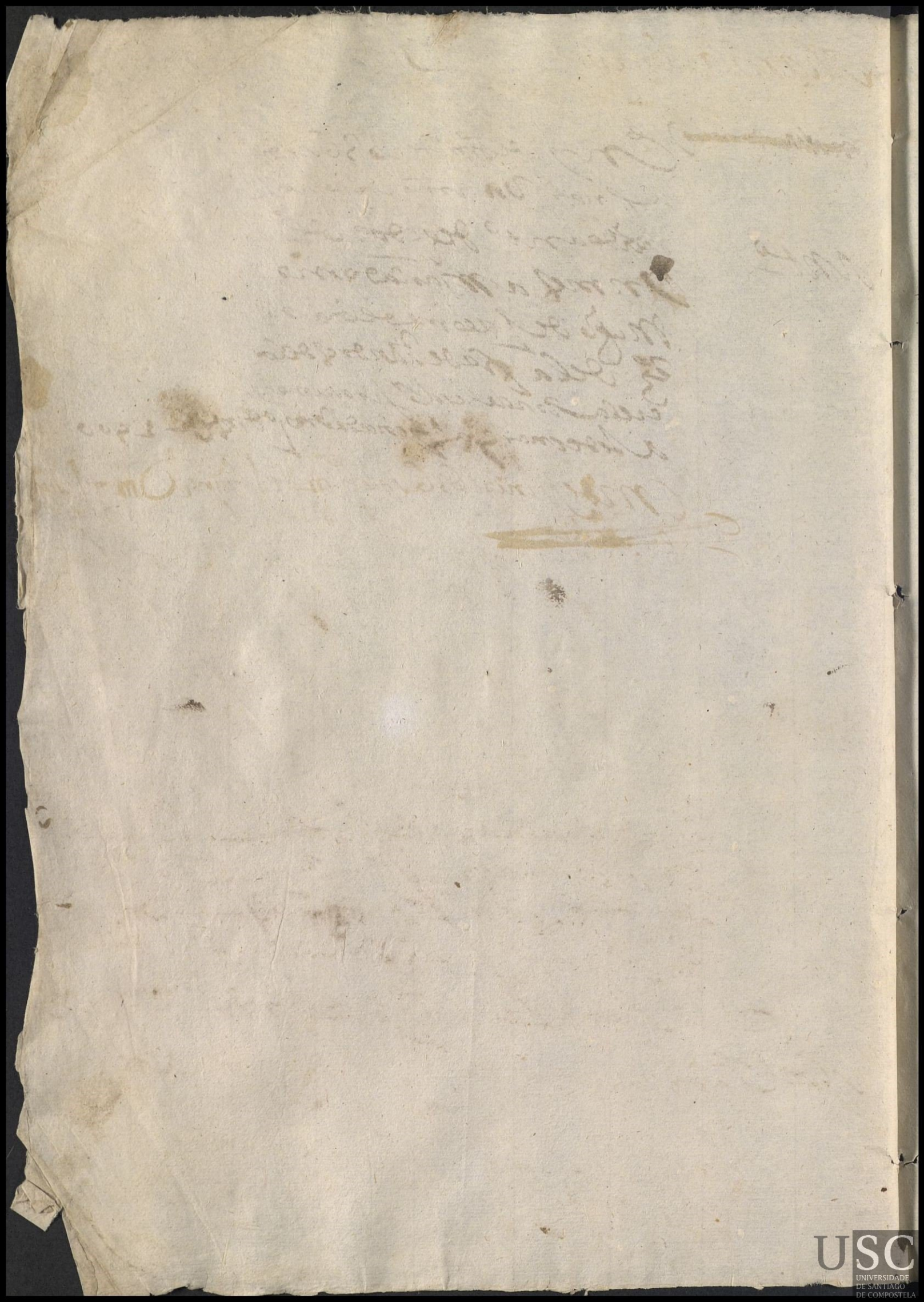

Leonor de ~~[illegible]~~ arixon

En 19 de mayo de 1636 se dio
a criar un niño expuesto llamado
Juan de Quedad de 19 dias y a leonor
de arixon viuda vez de la gra
de s. xpbal de Salbestre donde
hecho el cuidado barbeyto a la dicha
5 ds. y en cada uno 1 d. mrs. — 1 d. —

Juan

En 1 de junio 1636 se le p. e — y mrs. O e — ij
En 2 de dic.e de 1636 se le p. d. — viij mrs. O d — viij
En 4 de febr.o de 1637 se le p. d. viij mrs. — O d — viij
En 2 de junio de 1637 se le p. x 1 viij mrs. O x 1 viij
En 2 de dic.o de 1637 se le p. d. viij mrs. O d — viij
En 3 de febr.o de 1638 se le p. d. viij mrs. O d — viij
En 2 de junio de 1638 se le p. d. viij mrs. O d — viij
En 1 de dic.e de 1638 se le p. x 1 viij mrs. O x 1 viij
En 3 de febr.o de 1639 se le p. d. viij mrs. O d — viij
En 3 de octubre de 1639 se le p. 1 d. viij mrs. — 1 d — viij
En 3 de junio de 1640 se le p. d. e vj mrs. — O d e vj
~~En 4 de~~ En 3 de dic.e de 1640 se le p. — O d viij
En 3 de febr.o de 1641 se le p. d. viij — O d — viij
En 3 de junio de 1641 se le p. d. viij mrs. — O d — viij

A del dicho a d. — En 14 de nov.e de 1641 se le p. m. lxx y mrs. O m. lxx y
En 3 de abril de 1642 se le p. m. lxx y mrs. O m. lxx y
mas se le p. la paga de junio de 1639 que se le devia
que es d. viij mrs. — O d viij

Ant.ª gr.ª

rrafaela

En 2 de abrill de 1636
se dio a criar una niña expossita
llamada ~~ant.ª~~ rrafaela
de edad de 3 meses a, ant.ª
garcia muger de pedro garcia vz.º
de la felegressia de martis vz.º
de la felegressia de martis
donde es R.or el licen.do cipriano
a le de criar — 5 as y en la de
uno 1.º d mrs

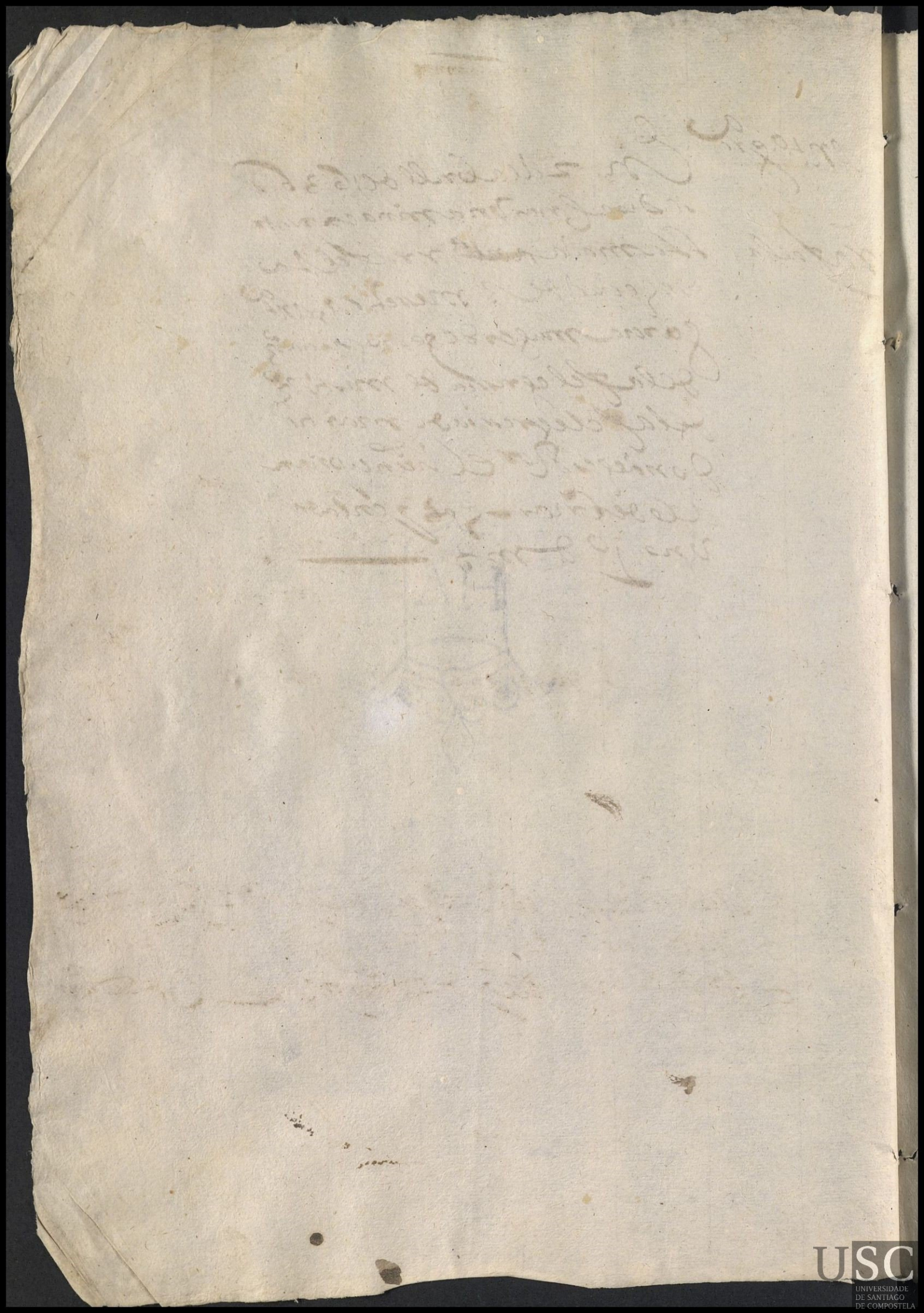

Catta de boullon

Grega

En 1º de abrill de 1635 se
dio a criar una niña expo
sita llamada Grega de edad
de 3 semanas a Anta de bou
llon muger de pedro de boullon mro
de la feligresia de Sequadon de Sa
Victor benito vazquez a le de
criar q a 2 tencada 1 0 d mrs — 1 0 d

En 2 de junio 1636 se le p. 2 1 uij mrs 0 2 1 uij
En 2 de dic de 1636 se le p. d viij mrs 0 d viij
En 3 de febro de 1637 se le p. d viij mrs 0 d viij
En 3 de junio de 1637 se le p. 2 1 uij mrs 0 2 1 uij
En 3 de dic de 1637 se le p. d viij mrs 0 d viij
En 3 de febro de 1638 se le p. d viij mrs 0 d viij
En 2 de junio de 1638 se le p. d viij mrs 0 d viij
En 2 de dic de 1638 se le p. 2 1 uij mrs 0 2 1 uij
En 3 de febro de 1639 se le p. d viij mrs 0 d viij
En 3 de dic de 1639 se le p. 1 0 viij mrs de 2 ps ent. 1 0 viij
En 4 de junio de 1640 se le p. d 2 vj mrs 0 d 2 vj
En 2 de dic de 1640 se le p. d viij mrs 0 d viij
En 5 de febro de 1641 se le p. d viij mrs 0 d viij
En 2 de junio de 1641 se le p. d viij mrs 0 d viij

Nevola por Cripa

USC
UNIVERSIDADE
DE SANTIAGO
DE COMPOSTELA

Tienelo y nes da Jordeira

8

~~Maria do coto~~

Diego

En 5 de abrill de 1636
se dio a criar una niñer
expuesto llamado Diego
de edad de un mes a Maria
do coto muger de Gregorio do coto
Sillero vezina de esta ciudad a le
de criar e as y en cada uno
a de aber 1º de mrs — 1 D d

En 1 de junio 1636 se le pagaron ccc vij rs — ccc vij
En 1 de 12 de 1636 se le pagaron xx lee y mrs — Oxlee y
~~Esta que mirar~~

Maria Perez

Ma.

En 31 de mayo de 1636 se le dio a criar
una niña expositalla[illegible] de
[illegible] de [illegible] a Maria Perez
muger de [illegible] de la [illegible]
[illegible] el [illegible] Sanchez [illegible]
de criar [illegible] en cada [illegible] de aber
1 0 [illegible] 1500 — mrs

En 2 de oct.e de 1636 se le pagó [illegible] — 0 [illegible]
En 2 de febrero de 1637 se le pagó [illegible] — 0 [illegible]
En 3 de junio de 1637 se le pagó [illegible] — 0 [illegible]
En 2 de [illegible] de 1637 se le pagó [illegible] — 0 [illegible]
En 3 de [illegible] de 1638 se le pagó [illegible] — 0 [illegible]
En 2 de junio de 1638 se le pagó [illegible] — 0 [illegible]
En 2 de oct.e de 1638 se le pagó [illegible] — 0 [illegible]
En 3 de febrero de 1639 se le pagó [illegible] — 0 [illegible]
En 2 de oct.e de 1639 se le pagó 1 0 [illegible] de dos [illegible] — 1 0 [illegible]
En 3 de junio de 1640 se le pagó [illegible] — 0 [illegible]
En 2 de oct.e de 1640 se le pagó [illegible] — 0 [illegible]
En 1 de febrero de 1641 se le pagó [illegible] — 0 [illegible]
En 2 de junio de 1641 se le pagó [illegible] — 0 [illegible]
Adelante a [illegible] en 4 de abril de 1642 se le pagó [illegible] — 0 [illegible]
En 3 de agosto de 1642 se le pagó [illegible] — 0 [illegible]
En 27 de [illegible] de 1643 se le pagó [illegible] — 0 [illegible]
mas se le pagó [illegible] y [illegible] que se le devia [illegible] por [illegible]

[illegible]

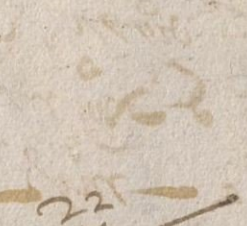

22
39
88
66
748

USC
UNIVERSIDADE
DE SANTIAGO
DE COMPOSTELA

Mª Perez

Sebastian

En 31 de mayo de 1636 se le dio a Cristobal
un niño expuesto llamado Sebastian de
un mes a Mª Perez muger de Domingo [illegible]
[illegible] de la [illegible] Martino de Cadiz
[illegible] Sr. Dn. Sanchez a le dexar
cinco años y en cada uno 1600 mrs

En 2 de Dbre de 1636 se le pagó d vuy mrs O d vuy
En 2 de Febrº de 1637 se le pagó d vuy mrs O d vuy
En 3 de Junio de 1637 se le pagó x Luy mrs O x Luy
En 2 de Octubre de 1637 se le pagó d vuy mrs O d vuy
En 3 de Febrº de 1638 se le pagó d vuy mrs O d vuy
En 2 de Junio de 1638 se le pagó d vuy mrs O d vuy
En 2 de Dbre de 1638 se le pagó x Luy mrs O x Luy
En 3 de Febrº de 1639 se le pagó d mrs O d
En 2 de Dbre de 1639 se le pagó 1 O vuy mrs de dos pas 1 O vuy
En 3 de Junio de 1640 se le pagó d e vy mrs O d e vy
En 2 de Dbre de 1640 se le pagó d vuy mrs O d vuy
En 1º de Febrº de 1641 se le pagó d vuy mrs O d vuy
En 2 de Junio de 1641 se le pagó d vuy mrs O d vuy
A de Dbre a dho En 4 de abril de 1642 se le pagó dn el vuy mrs O dn el vuy
En 3 de agosto de 1642 se le pagó dn el vuy mrs O dn el vuy
En 28 de mayo de 1643 se le pagó dn el vuy mrs O dn el vuy

Rebolo por hijo

Domingo Reymondez

Maria

Llebola domingo de Zu de prados

En 3 de junio de 1636 se dio a criar una niña expositalla mada maria de hedad de un mes a domingo de Reymondez muger de Alonso Colaço vezino de la gª de Sto Mede pmo donde ser Sr el licenciado Carrollo ale de criar 9 as y en cada uno de aber 1500 mrs cobrados a tercios 1500

En 4 de dre de 1636 se le pagó d viij mrs — O d viij

En 2 de febrº de 1637 se le pagó d viij mrs — O d viij

En 3 de junio de 37 se le pagó r liij mrs — O r liij

En 4 de dre de 37 se le pagó d viij mrs — O d viij

En 4 de febrº de 38 se le pagó d viij mrs — O d viij

En 1 de junio de 1638 se le pagó d viij mrs — O d viij

En 3 de dre de 1638 se le pagó r liij mrs — O r liij

En 4 de febrº de 1639 se le pagó d viij mrs — O d viij

En 4 de dre de 1639 se le pagó l O viij — l O viij

En 4 de junio de 1640 se le pagó d c vj mrs — O d c vj

En 4 de dre de 1640 se le pagó d viij mrs — O d viij

En 4 de febrº de 1641 se le pagó d viij mrs — O d viij

En 3 de junio de 1641 se le pagó d viij mrs — O d viij

En 14 de nre 1641 se le pagó d viij mrs — O d viij

En 3 de abril 1642 se le pagó d viij mrs — O d viij

A de cre a dg

En 3 de Agto de 642 se le pagó d c viij mrs — O d c viij

Juana rrapada

Fran

En 2 de abril de 1636 se dio a Cristo Vn niño Expuesto llamado Francisco de Sedad de 4 dias a Juana rrapada muger de andres do Campo de la Fra de sanjuan de pin donde es Dor Juan Callo ro al cdelnar q as y en cada vno a de aler 1500 mrs

En tres de junio de 1636 se le pago rr 34 mrs — rr 34
En 3 de dre de 1636 se le pago d — viij mrs — O d — viij
En 3 de febro de 1637 se le pago d — viij mrs — O d — viij
En 3 de junio de 1637 se le pago x l iiij mrs — U x l iiij
En 2 de dto de 1637 se le pago d viij mrs U d viij
En 3 de fro de 1638 se le pago d viij mrs U d viij
En 1 de junio de 1638 se le pago d — viij mrs O d — viij
En 4 de dre de 1638 se le pago rr l iiij mrs O rr l iiij
En 4 de febro de 1639 se le pago d viij mrs O d — viij
En 4 de dre de 1639 se le pago 1 O viij mrs — 1 O — viij
En 4 de junio de 1640 se le pago d e vj mrs O d e vj
En 4 de dre de 1640 se le pago d viij mrs — O d — viij
En 3 de febro de 1641 se le pago d viij mrs — O d — viij
En 3 de junio de 1641 se le pago d viij mrs — O d viij

Alvertad Rivas Lc.e

~~Albertagomez~~ V.a de S.t Ju.o de Saidres

4

Ignacia

En 16 de abril de 1636 se dio a
criar una niña expuesta llam.da
M.a de Vn mesa Albertagomez
muger viuda de la ff.a de Carmes
donde es R.r Ynacogomez a la de
Enero 5 a 8 y en cada uno 1U 500 mrs

En 3 de junio de se le pago = 1 lll 27 mrs = 1 lll 27

En 2 de oct.e de 1636 se le p.o de viij mrs 0 de viij

En 4 de feb.o de 1637 se le p.o de viij mrs 0 de viij

En 3 de junio de 1637 se le p.o 2 Liuj mrs 0 2 Liuj

En 3 de oct.o de 1637 se le p.o de viij mrs 0 de viij

En 3 de feb.o de 1638 se le p.o de viij mrs 0 de viij

En 2 de junio de 1638 se le p.o de viij mrs 0 de viij

En 4 de oct.e de 1638 se le p.o 2 Liuj mrs 0 2 Liuj

En 4 de Febr.o de 1639 se le p.o de viij mrs 0 de viij

En 3 de otubre de 1639 se le p.o 1 de viij mrs 1 de viij

En 4 de junio de 1640 se le p.o de vj mrs 0 de vj

En 4 de oct.e de 1640 se le p.o de viij mrs 0 de viij

En 2 de junio de 1641 se le p.o de viij 0 de viij

En 14 de mar.o 1641 se le p.o de viij mrs 0 de viij

En 2 de Abril de 1642 se le p.o de viij mrs 0 de viij

Maria de brimill

Juan

En 22 de abrill de 1636 se dio a criar
un niño expuesto llamado Juan de
edad de dos meses a maria de brimill
muger de pedro [illegible] de la [illegible]
de pinez [illegible] Juº Carolo
al de [illegible] en cada uno 1500 mrs

En 3 de junio se le pago [illegible] le mrs — [illegible] le
En 4 de dezre de 1636 se le pagº d — viij mrs — O d — viij
En 3 de Febrº de 1637 se le pagº d — viij mrs — O d — viij
En 3 de junio de 1637 se le pagº x Liiij mrs — U x Liiij
En 2 de octº de 1637 se le pagº d viij mrs — U d viij
En 3 de [illegible] de 1638 se le pagº d viij mrs — U d viij
En 1º de junio de 1638 se le pagº d — viij mrs — O d — viij
En 4 de dezre de 1638 se le pagº x Liiij mrs — O x Liiij
En 4 de febrº de 1639 se le pagº d — viij mrs — O d — viij
En 3 de octubre de 1639 se le pagº 1 O viij mrs — 1 O — viij
En 4 de junio de 1640 se le pagº d e vj mrs — O d e vj
En 3 de dezre de 1640 se le pagº d viij mrs — O d — viij
En 3 de febrº de 1641 se le pagº d viij mrs — O d — viij
En 3 de junio de 1641 se le pagº d viij mrs — O d — viij
adelante ad 1º En 14 de mrs 1641 se le pagº d — viij mrs — O d — viij
~~En 3 de abrill de 1642 se le pagº d viij mrs — O n~~
En 3 de abrill de 1642 se le pagº m [illegible] y mrs — O m [illegible]

Mana de xemonde

Diego

En 4 de Dcbre de 1686 años recebi de Diego de Vilar Vezino de esta Villa de Allariz Vinte y Cinco reales de Vellon que me mandou dar Dn Pedro de Vilar Vnnno Corregidor desta Villa por mandado de Diego de Vilar Vezino de la dha Villa de Allariz por quanto Dn Pedro de Vilar Vnnno Corregidor desta Villa mandou dar y dio por mandado de Diego de Vilar Vezino de la dha Villa de Allariz a Mª de Xemonde muger viuda de la Gra de Diz vezina de la Puebla de Trives donde el dho Diego de Vilar Vezino de la dha Villa de Allariz mandou dar y dio a la dha Mª de Xemonde muger viuda de la dha Gra de Diz vezina de la dha Puebla de Trives por mandado del dho Diego de Vilar Vezino de la dha Villa de Allariz Vinte y Cinco reales de Vellon que montan Vno Mil y Quinientos mrs de Vellon ——— 1500 mrs

En 4 de Dcbre de 1686 años recebi de Diego de Vilar Vezino de esta Villa de Allariz Vinte y Cinco reales de Vellon que me mandou dar Dn Pedro de Vilar Vnnno Corregidor desta Villa por mandado de Diego de Vilar Vezino de la dha Villa de Allariz por quanto Dn Pedro de Vilar Vnnno Corregidor desta Villa mandou dar y dio por mandado de Diego de Vilar Vezino de la dha Villa de Allariz a Mª de Xemonde muger viuda de la Gra de Diz vezina de la Puebla de Trives donde el dho Diego de Vilar Vezino de la dha Villa de Allariz mandou dar y dio a la dha Mª de Xemonde muger viuda de la dha Gra de Diz vezina de la dha Puebla de Trives por mandado del dho Diego de Vilar Vezino de la dha Villa de Allariz Vinte y Cinco reales de Vellon que montan Vno Mil y Quinientos mrs de Vellon ——— 1500 mrs

En 3 de Febrº de 1687 recebi de Diego de Vilar Vezino de esta Villa de Allariz Vinte y Cinco reales de Vellon que me mandou dar Dn Pedro de Vilar Vnnno Corregidor desta Villa por mandado de Diego de Vilar Vezino de la dha Villa de Allariz por quanto Dn Pedro de Vilar Vnnno Corregidor desta Villa mandou dar y dio por mandado de Diego de Vilar Vezino de la dha Villa de Allariz a Mª de Xemonde muger viuda de la Gra de Diz vezina de la Puebla de Trives donde el dho Diego de Vilar Vezino de la dha Villa de Allariz mandou dar y dio a la dha Mª de Xemonde muger viuda de la dha Gra de Diz vezina de la dha Puebla de Trives por mandado del dho Diego de Vilar Vezino de la dha Villa de Allariz Vinte y Cinco reales de Vellon que montan Vno Mil y Quinientos mrs de Vellon ——— 1500 mrs

Mª Albarez

En 20 de abril de 1636 se
dio a criar un niño expuesto
Fran.co llamado Fran.co de Gedalde de
Vmes a Maria Albarez muger
de Jn.o da Silva vz.a de la fr.a
de S.n Pedro de Vilanova
Don de Gos Rr. Ju.o da Torre
ale de criar 9 as y en cada uno
a de aber 10 d mrs 1500 — 1500

En 3 de junio de 1636 se le pago ciento y sesenta mrs — = Lee
En 3 de oct.e de 1636 se le p.o d viij mrs — 0 d — viij
En 3 de oct.e de 1637 se le p.o d viij mrs — 0 d — viij
En 3 de junio de 1637 se le p.o n = Lvij mrs — 0 n = Lvij
En 4 de oct.e de 1637 se le p.o x Lee y mrs — 0 x Lee y

Mercedes Rivas

En Ynes Rodriguez

En 20 de abrill de 1636 se dio a criar un niña exposita llamada maria Ynes Rodriguez muger de bastian gomez vezinos de san pazo de debessa donde tiene cura don Jorge de Caamaño

Maria

hale de criar cinco años ten cada uno a de aber mill y quinientos mrs pagos a tercios

En 3 de junio de 1636 se le pagó — lee mrs

En 7 de octubre de 1636 se le pagó de — viij mrs — O de — viij

En 3 de febrero de 1637 se le pagó de — viij mrs — O de — viij

En 2 de junio de 1637 se le pagó — Liiij mrs — Liiij

En 3 de febrero de 1638 se le pagó — Ocvj mrs — O — Ocvj

En 1 de junio de 1638 se le pagó de — viij mrs — O de — viij

En 1 de octubre de 1638 se le pagó — Liiij mrs — O — Liiij

En 2 de octubre de 1639 se le pagó — Lviij mrs de dos pagas y media — Lviij

En 4 de junio de 1640 se le pagó de — vj mrs — O de — vj

En 2 de octubre de 1640 se le pagó de — viij mrs — O de — viij

En 2 de febrero de 1641 se le pagó de — viij mrs — O de — viij

En 2 de junio de 1641 se le pagó de — viij mrs — O de — viij

En 4 de abrill de 1642 se le pagó — ~~viij~~ mrs — O de — ~~viij~~

Adiciado a adelante

En 2 de agosto de 1642 se le pagó — Occ — lee mrs — O — lee

por dos pagas atrasadas que se le deuian

En 28 de mayo de 1643 se le pagó de — vj mrs — O de — vj

A la paga de agosto de 1643 se a de llebar por hijo

En 1 de agosto de 1643 se le pagó de — mrs — O mrs

A la paga de agosto de 1643 se le a de pagar una paga de dos que se le deue a tras ade

Llebole por hijo

Cat.ª de Rijo

En 3 de Junio de 1636 se dio a criar una niña exposita llamada maria de hedad de un mes a Cattalina de Rilo muger de Juan gacio vezinos de sanfins de quion donde tres cura andres do santos hala de criar cinco anos y en cada uno a de aber mill y quinientos mis pagos a tercios

María

En 3 de Rº de 1636 se ll.º r. Lvij mrs. Or. Lvij

238
16
254

Ynes de Sanctis

En 3 de Junio de 1626 años dixo a Cristian un niño expósito llamado Juan a Ynes de Sancto soltera de Selna de Sanjurjo de Quión donde fue Cura an dres Lorenzo.

Juan

hale de Criar cinco años Zensuales con obligazion de dar le mill y quinientos mrs pagados al fin dellos.

En 3 de Dc de dho año dixo dho Cura q. dho niño se llama Juan de Ynes de Sancto y no Juan de Ynes como se dixo en la partida antezedente.

En 3 de Junio de 1627 dixo dho Cura q. dho niño se llama Juan de Ynes de Sancto y no Juan de Ynes como se dixo en la partida antezedente.

En 3 de Sr de 1638 dixo dho Cura q. dho niño se llama Juan de Ynes de Sancto y no Juan de Ynes como se dixo en la partida antezedente.

En 2 de Junio de 1688 dixo dho Cura q. dho niño se llama Juan de Ynes de Sancto y no Juan de Ynes como se dixo en la partida antezedente.

En 2 de Dc de 1688 dixo dho Cura q. dho niño se llama Juan de Ynes de Sancto y no Juan de Ynes como se dixo en la partida antezedente.

En 3 de Febr de 1689 dixo dho Cura q. dho niño se llama Juan de Ynes de Sancto y no Juan de Ynes como se dixo en la partida antezedente.

En 3 de Mr de 1679 dixo dho Cura q. dho niño se llama Juan de Ynes de Sancto y no Juan de Ynes como se dixo en la partida antezedente.

En 4 de Junio de 1640 dixo dho Cura q. dho niño se llama Juan de Ynes de Sancto y no Juan de Ynes como se dixo en la partida antezedente.

En 3 de Dc de 1640 dixo dho Cura q. dho niño se llama Juan de Ynes de Sancto y no Juan de Ynes como se dixo en la partida antezedente.

En 3 de Febr de 1641 dixo dho Cura q. dho niño se llama Juan de Ynes de Sancto y no Juan de Ynes como se dixo en la partida antezedente.

En 3 de Junio de 1641 dixo dho Cura q. dho niño se llama Juan de Ynes de Sancto y no Juan de Ynes como se dixo en la partida antezedente.

Addte ad S.= En 19 de Novbre de 1641 dixo dho Cura q. dho niño se llama Juan de Ynes de Sancto y no Juan de Ynes como se dixo en la partida antezedente.

En 5 de Abril de 1642 dixo dho Cura q. dho niño se llama Juan de Ynes de Sancto y no Juan de Ynes como se dixo en la partida antezedente.

En 3 de Agto de 1642 dixo dho Cura q. dho niño se llama Juan de Ynes de Sancto y no Juan de Ynes como se dixo en la partida antezedente.

En 2 de Dc de dho año dixo dho Cura q. dho niño se llama Juan de Ynes de Sancto y no Juan de Ynes como se dixo en la partida antezedente.

Maria Lopez

Mª

En 20 de mayo de 1U dr ccc vj se dio a criar
vn niña expossita llamada Maria de
Hedad de ccc v dias a maria lopez muger
de Gonçalo Carrillo vz.º de la feligresia de
Sanjiao de ponto donde se cura el li
cdo Rogiendo a lo de criar v años
y en cada vno dellos a de aber 1U d
mrs cobrados a terçios 1U d mrs

en 2 de oct.e de 1636 se lleg.º	d lvj mrs	U d	lvj
en 3 de fr.º de 1637 se lleg.º	d viij mrs	U d	viij
en 3 de junio de 1637 se lleg.º	x liiij mrs	U x	liiij
en 2 de oct.º de 1637 se lleg.º	d viij mrs	U d	viij
en 3 de fr.º de 1638 se lleg.º	d viij mrs	U d	viij

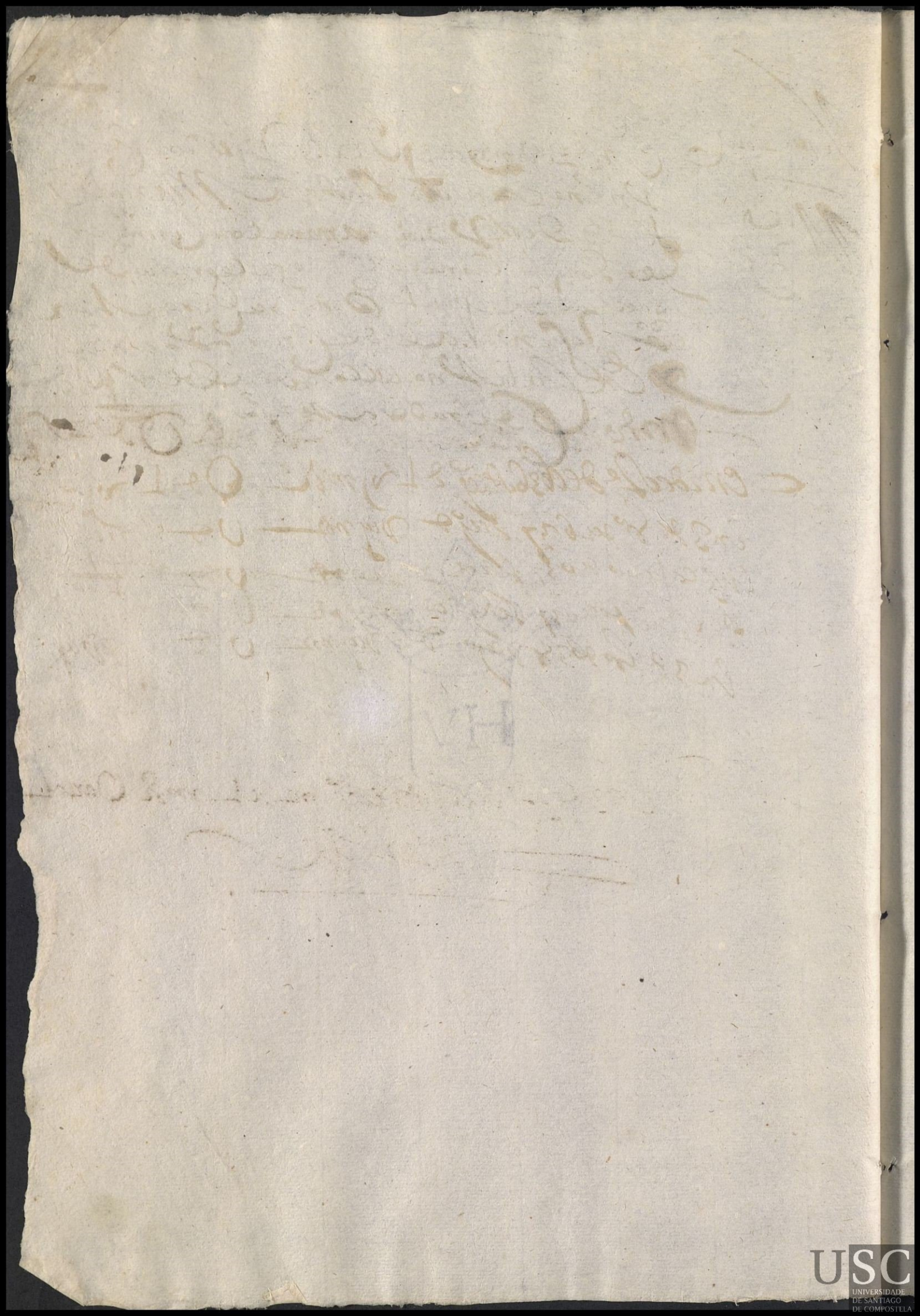

Antonia Vazquez

Antonia

En 4 de Junio de 1636 se dio a criar una nina
expositta llamada antonia de edad de dos as
a Ant.a Vazquez muger Xuarez enferm.o
de la enferm.a de S.n Sebastian de esta ciudad
a le de criar 9 as y en cada uno a de aber y co
brar 1.o de m.s lo bra dos a tercios — 1 1900

En 5 de dic.e de 1636 se le p.o de viij m.s 0 de viij
En 3 de febr.o de 1637 se le p.o de viij m.s 0 de viij
En 3 de Junio de 1637 se le p.o de viij m.s 0 de viij
En 4 de dic.o de 1637 se le p.o de viij m.s 0 de viij
En 4 de Ju.o de 1638 se le p.o de viij m.s 0 de viij
En 2 de Junio de 1638 se le p.o de viij m.s 0 de viij
En 3 de dic.e de 1638 se le p.o de viij m.s 0 de viij
En 3 de febr.o de 1639 se le p.o de viij m.s 0 de viij
En 3 de dic.e de 1639 se le p.o m.s el m.s 0 m.s el

Munoz

14
346
130
1
486

USC
UNIVERSIDADE
DE SANTIAGO
DE COMPOSTELA

Maria da Semoça

Anastacia

En 5 de Junio de 1636 se dio a criar vna exposi-
ta llamada anastacia de cedade de vnnes a Maria
da Semoça moça soltera y dispersa de la fra
de Sta maria do ulire donde ha Rector anto
de arauxo pa le de criar 5 as y en cada vno dellos
a de aber y cobrar 1500 rs cobrados a tercios

En 2 de Dre de 1636 se le pagó mrs lxxx y mrs o mrs lxxx y
En 3 de febrero de 1637 se le pagó d — viij mrs — o d viij
en 2 de Junio 637 se le pagó x lxij lxxij x lxxij

muriosse

14
346
13
476

Lucia de Brey

En 11 de junio de 636 se dio a criar un niño expuesto llamado ynacio a Lucia de Brey muger de Pº de Ferradas de la Fra de San Buenio de Berres donde es cura Berto Lamebazquez ale de criar cinco años y en cada uno a de aber 1500 mrs pagos a tercios es el niño de edad de quinze dias

ynacio

En 3 de dre de 1636 se le pº mrs le viij mrs — O mrs le viij

En 4 de febrº de 1637 se le pº d viij mrs — O d viij

En 3 de junio de 637 se le pº d liiij mrs — O d liiij

En 4 de dre de 637 se le pº d viij mrs — O d viij

En 3 de hº de 638 se le pº d viij mrs — O d viij

En 2 de junio de 638 se le pº d viij mrs — O d viij

En 5 de dre de 1638 se le pº d liiij mrs — O d liiij

En 4 de febrº de 1639 se le pº d viij mrs — O d viij

En 3 de dre de 1639 se le pº 1 O viij mrs — 1 O viij

En 4 de junio de 1640 se le pº d viij mrs — O d viij

En 4 de dre de 1640 se le pº d viij mrs — O d viij

En 3 de febrº de 1641 se le pº d viij mrs — O d viij

A la paga de Pº lo ha de llevar por hijo con pª de Jº

En 3 de junio de 1641 se le pº d viij mrs — O d viij

En 14 de mrs de 1641 se le pº d viij mrs — O d viij

Mas se le pº de la paga de febrº de 1640 mrs lxx y mrs — O mrs lxx y

llevole por hijo

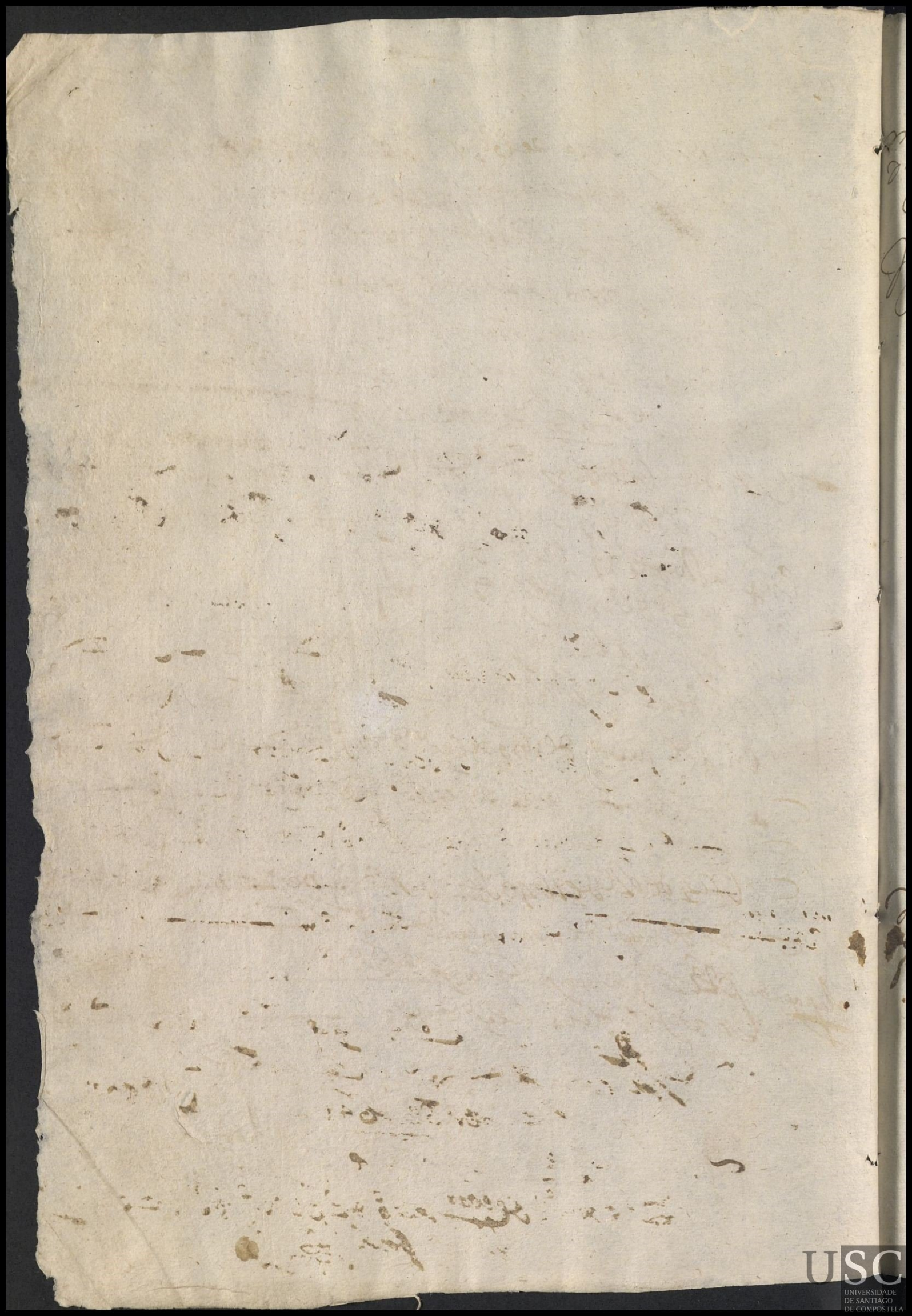

Madalena Rodriguez //

Diego

En 13 de agosto de 1636 se dio a criar un niño
expositto llamado diego a madalena Rodriguez
muger de Alonsso da Fraga vezinos de la Plaza de
Sangio dos cabaleyros donde es cura gomez o ca
ala de criar cinco años y en cada uno a de aber
mill e quinientos marabedes pagos a tercios // ser al niño
de edad de dos messes

En 3 de febrero de 1637 se le pagó — d — viij mrs — O d viij
digo se le pago a la misma d — et viij mrs d — et viij
En 3 de junio de 1637 se le pagó x liiij mrs — O x liiij
En 2 de octubre de 1637 se le pagó d viij mrs — O d viij
En 5 de abril de 1638 se le pagó d viij mrs — O d viij
En 2 de junio de 1638 se le pagó d viij mrs — O d viij
En 2 de dicbre de 1638 se le pagó x liiij mrs — O d viij
En 3 de febrero de 1639 se le pagó d viij mrs — O d viij
En 3 de dicbre de 1639 se le pagó 10 viij mrs — 10 viij
En 4 de junio de 1640 se le pagó d viij mrs — O d viij
En 2 de dicbre de 1640 se le pagó d viij mrs — O d viij

deuesele la paga de hebrero

En 2 de junio de 1641 se le pagó d viij mrs — O d viij
En 17 de mrs de 1641 se le pagó d viij mrs — O d viij

Adelante ad

En 4 de Abril 1642 se le pagó m lccc ij mrs O m lccc ij
Mas se le pagó d viij mrs que se le deuian
de la paga de hebrero de 1641 — O d viij
En 11 de agosto de 1642 se le pagó d et viij mrs — O d et viij
En 25 de mayo de 1643 se le pagó d et viij mrs O d et viij
Ue bole por hijo

Margarida perez Lerr

~~Jo menga de brage~~

Tarena ~~Blas~~ En 24 de agosto de 1636 se dio a criar un niño es posselo llamada Tarega de edad de un mes y medio a Domenga de brage muger de domingo mosqª de la fª de santo me de bila Romariz donde es hura Alberte ares a lo de criar quatro años y en cada uno a de aber mill i quis mrs

En 2 de otre de 1636 se le pº ... viij mrs ... viij

En 3 de febrº de 1637 se le pº ... viij mrs ... viij

En 3 de junio de 1637 se le pº ... 1 iiij mrs ... 1 iiij

~~[illegible]~~

En 3 de otre de 1637 se le pº ... viij mrs ... viij

En 3 de febrº se le pº ... iiij mrs ... viij

En 2 de junio de 1638 se le pº ... viij mrs ... viij

En 2 de otre de 1638 se le pº ... 1 iiij mrs ... 1 iiij

En 2 de otre de 1638 lleuo esta niña Margarida perez viuda vª de Estebando campo por hija con quattro pagas enteras

por hija con 4 pagas

En 3 de febrº de 1639 se le pº ... viij mrs ... viij

En 3 de otre de 1639 se le pº ... viij mrs ... viij

A la paga que viene le ha de lleuar por hija

En 4 de junio de 1640 se le pº ... vj mrs ... vj

lleuole por hija

Ynes dos Santos

En 24 de agosto de 1636 se dio a criar
Domingo Gunnino es Posseto llamado Domingos
de edad de tres messes a Ynes dos Santos
soltera de la fra de Sanfiz de quien dando
es cura Andres dos Santos a lo de criar
quatro as y en cada uno a de aber mill quin
maravedes pagos a terrios
En 3 de febro de 1637 a cargo de el Ymo de el

Maria guerra

En 8 de abril 1639 años se dio a criar un niño expossito llamado Juan de edad de ocho dias poco mas o menos a Maria guerra vª de la fª de Sancta maria de bicuyo donde escura francisco de camano y ser muger de Juº rreyno a lo de criar cinco años y en cada uno ha de auer y cobrar 1500 mrs pagos a tercios =

Juan

En 3 de Abril de 1639 se le pº dn e y mrs — O dn e y

En 4 de junio de 1640 se le pº d e vj mrs — O d e vj

En 4 de Dre de 1640 se le pº d viij mrs — O d viij

En 4 de hebrº de 1641 se le pº d viij mrs — O d viij

En 4 de junio de 1641 se le pº d viij mrs — O d viij

En 15 de nobre de 1641 se le pº d viij mrs — O d viij

En 3 de Abril de 1642 se le pº d viij mrs — O d viij

En 4 de agto de 1642 se le pº dn e el viij mrs desta paga y media aqta de lo q se le deue a trasdo — O dn e el viij

En 24 de mrzo de 1643 se le pº d e vj mrs — O d e vj

de Jo le

[illegible]lina da torre

46

domingo

En 26 de Agosto de 1636 se dio a criar un niño que es posito llamado Domingo de hedad de un mes poco mas o menos a catalina da torre mrz de domingo da torre vecino de la fa de sanssimon das cachiras don de hes rrector don gomez de figueroa a la de criar cinco años y en cada uno a de auer mill y quinientos maravedis pagos por sus tercios

En 3 de dic.e de 1636 se le pagó [illegible] vj mrs — [illegible] vj

En 3 de feb.o de 1637 se le pagó [illegible] viij mrs — [illegible] viij

[illegible] Fernando [illegible]

En 2 de junio de 1637 se le pagó [illegible] viij mrs — [illegible] viij

En 2 de [illegible] de 1637 se le pagó [illegible] viij mrs — [illegible] viij

En 3 de [illegible] de 1638 se le pagó [illegible] viij mrs — [illegible] viij

En 1 de Junio de 1638 se le pagó [illegible] vj mrs [illegible] vj

Marcos [illegible]

y sabel sse —

47

Ana

En 30 de Agosto de 1636 se dio a criar una nina hij
posita llamada ana de hedad de un mes poco mas o mrs
a Yssavela sanches viuda de al.º de Castramonde
vecina de la fr.ª de sanjiao de pineiro donde hes rector
Juan carolo a la de criar cinco años y en cada uno a de
aver mill y quinientos maravedis pagos por sus tercios — 1U d

a hesta se le debe la paga de hebr.º entera q.e fue hierro y se le ha de pagar p.r la de otubre

En 2 de 5.º de 637 se le p.º d viij mrs — U d viij
En 5 de junio de 637 se le p.º m lee viij mrs — U m lee viij
En 2 de oct.º de 637 se le p.º d viij mrs — U d viij
En 4 de 8.º de 638 se le p.º dm cij mrs — U dm cij
En 1 de junio de 1638 se le p.º d viij mrs — U d viij
En 4 de oct.e de 1638 se le p.º n lvij mrs — U n viij
~~En 4 de hebr.º de 1639 se le p.º d~~
En 5 de hebr.º de 639 se le p.º d viij mrs — U d viij
En 7 de oct.e de 1639 se le p.º 1U viij mrs — 1U viij
En 5 de junio de 1640 se le p.º d e vj mrs — U d e vj
En 4 de oct.e de 1640 se le p.º d viij mrs — U d viij
En 5 de hebr.º de 1641 se le p.º d viij mrs — U d viij
En 14 de nov.e de 1641 se le p.º 1U ee mrs de dos pagas de junio y oct.e — 1U ee
En 2 de Abril de 1642 se le p.º 1U mrs desta paga y de la de hebr.º de 1640 q.e se le debia por que le lleba por hija — 1U

Elevo la gor hija

USC
UNIVERSIDADE
DE SANTIAGO
DE COMPOSTELA

Margarida de Vidan

48

a
m

En 22 de fe.re de 1636 se dio a
criar una nina expositta llamada maria de
Heda de un mes a margarida de Vidan
soltta e Z.a desta ciudad moradora
en la Ffna de las Huertas a la de
criar cinco años y en cada uno a de aver
mill y quinientos mrs de pagos por sus
tercios

En 4 de febrero de 1637 se le pagó de [illegible] de [illegible]
en 3 de junio de 1637 se le pagó [illegible] [illegible]
en 4 de oct.e de 1637 se le pagó de [illegible] mrs [illegible]
en 4 de [illegible] de 1638 se le pagó de [illegible] mrs [illegible]
en 4 de junio de 1638 se le pagó de [illegible] mrs [illegible]
en 4 de oct.e de 1638 se le pagó [illegible] mrs [illegible]
~~Margarida de Vidan~~
en 5 de hebr.o de 1639 se le pagó de [illegible] mrs [illegible]
en 3 de oct.e de 1639 se le pagó [illegible] mrs [illegible]
en 5 de junio de 1640 se le pagó de [illegible] mrs [illegible]
en 3 de oct.e de 1640 se le pagó de [illegible] mrs [illegible]
en 3 de hebr.o de 1641 se le pagó de [illegible] mrs [illegible]
en 4 de junio de 1641 se le pagó de [illegible] mrs [illegible]
en 15 de mar.o 1641 se le pagó [illegible] mrs [illegible]
a de [illegible] en 3 de Abril de 1642 se le pagó de [illegible] mrs [illegible]
En 4 de agosto de 1642 se le pagó una paga de adicado
y media en r.a [illegible] de lo atrasado [illegible]
En 25 de m.o de 1643 se le pagó [illegible] mrs [illegible]
llebole [illegible]

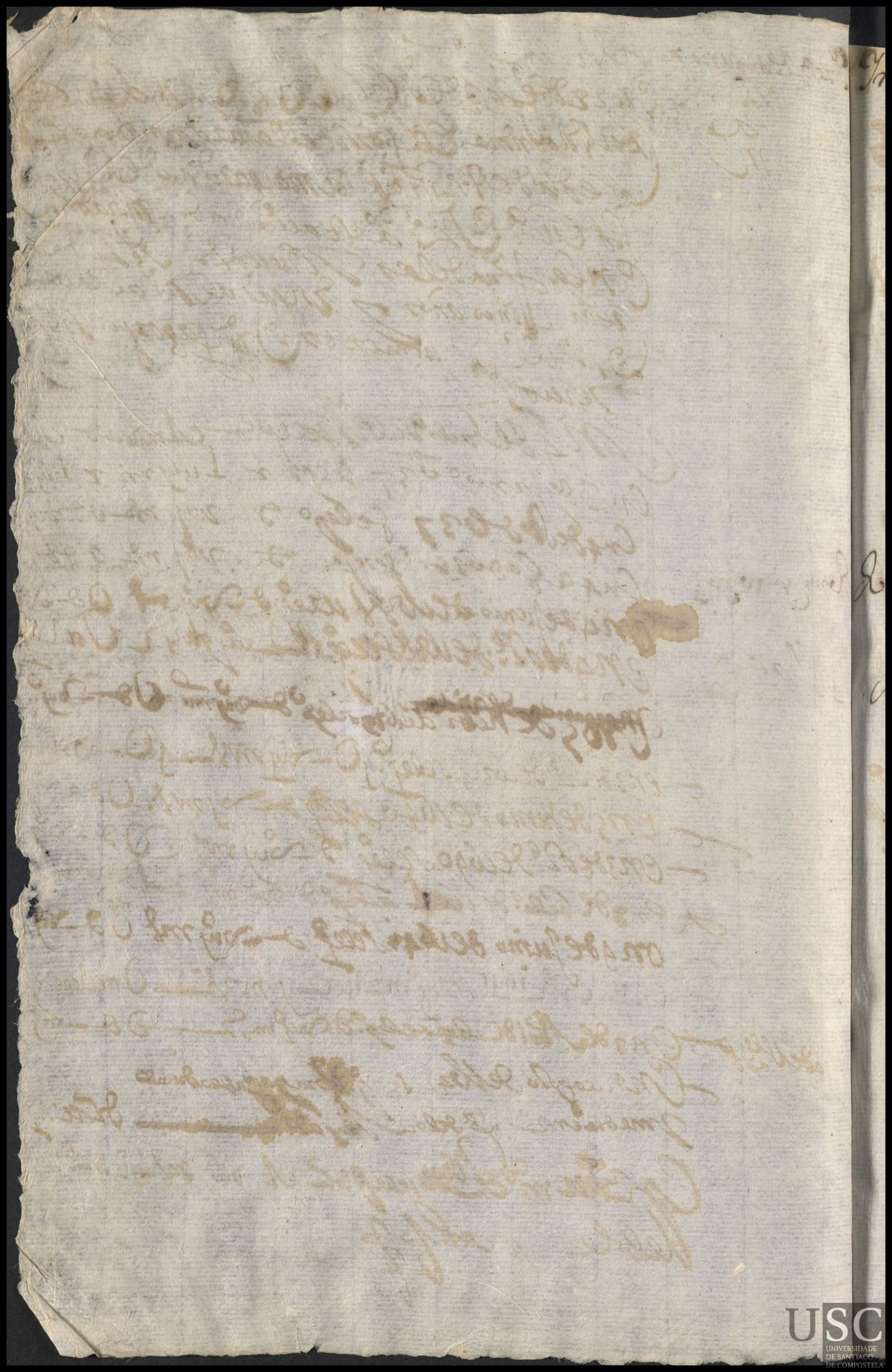

Ynes Gomez

En 2 del Junio de 1636 se dio a criar una niña expósita llamada Ma. de hedad de un mes a Ynes Gomez muger de Po. Rodriguez vezo. de Santo. de Vilamayor donde hes rector Po. martinez a le de criar cinco años y en cada uno ha de haber 1500 ms.

En 2 de Octe. de 1636 se le pagó a Ynes y ms. que ha de aver asta que murio. Ynes y

Muriosse

Domingo Gomez

Maria

En 13 del mayo de 1636 se dio a criar una niña expósita llamada Ma. a Domingo Gomez muger de Juo. martinez vezo. de San manuel de los Angeles donde hes rector el Ldo. Juo. mosquera ha le de criar cinco años y ha de haler en cada uno 1500 ms.

En 2 de Octe. de 1636 se le pagó a Ynes y ms. que ha de aber asta que murio. Ynes y

Muriosse

18
342
27
612

Dominga gill

Phelipe

En 6 de mayo de 1636 se dio a Cuar un niño ex-
posito llam.do Felipe a dominga gil muger
de g.o de balas. V.a de S.t mamed de bodaño
donde es R.or Gu.o Salgado Ale de Cuar
cinco a.s y en cada uno a de auer 1500 m.s

En 2 de R.e de 1636 se le p.o de — viij m.s — ∪ de — viij

En 3 de feb.o de 1637 se le p.o de — viij m.s — ∪ de viij

En 3 de junio de 1637 se le p.o de — l viij m.s — ∪ de l viij

En 3 de oct.o de 1637 se le p.o de viij m.s — ∪ de viij

En 4 de S.o de 1638 se le p.o de viij m.s — ∪ de viij

En 4 de junio de 1638 se le p.o de viij m.s — ∪ de viij

En 2 de S.e R.e de 1638 se le p.o de l viij m.s — ∪ de l viij

En 3 de feb.o de 1639 se le p.o de — viij m.s — ∪ de — viij

En 3 de oct.e de 1639 se le p.o de viij m.s — ∪ de viij

En 4 de junio de 1640 se le p.o de e vj m.s — ∪ de e vj

En 3 de R.e de 1640 se le p.o de viij m.s — ∪ de viij

En 3 de feb.o de 1641 se le p.o de — viij m.s — ∪ de viij

~~de 1.o de~~ En 3 de junio de 1641 se le p.o de viij m.s — ∪ de — viij

Lleuole por hijo.

Maria de pereyro
Jpo

En 13 de mayo de 36 se dio a criar un niño ex
posito llamado Jpo de hedad de quinze dias a maria
de pereyro muger de greg.o lopez vz.a de S.t mamed de los
Angeles a le de criar cinco años y en cada uno ha
de haber 1500 mrs

En 2 de oct.e de 1636 se le p.o a 1 ley mrs
q ha de aber a esta q mrs — O a 1 ley

Margarida da braña
maria

En 2 de junio de 636 se dio a criar una niña ex
posita llamada m.a de hedad de quinze dias a
margarida da braña muger de P.o mosquera vz
de S. Martino de lodoyra ha le de criar cinco
años y en cada uno ha de haber 1500 mrs
En 3 de oct.e de 1636 se le p.o O d viij m.o O d viij
En 3 de febr.o de 1637 se le p.o O d viij mrs O d viij
En 2 de junio de 637 se le p.o 2 liij mrs U 2 liij
En 2 de oct.e de 637 se le p.o d viij mrs U d viij
En 3 de fe.o de 638 se le p.o d viij mrs O d viij
En 2 de junio de 1638 se le p.o d viij O d viij
En 2 de oct.e de 1638 se le p.o 2 liij mrs O 2 liij
En 3 de febr.o de 1639 se le p.o d viij O d viij
En 3 de oct.e de 1639 se le p.o d viij mrs O d viij
En 4 de junio de 1640 se le p.o de vj mrs O d vj

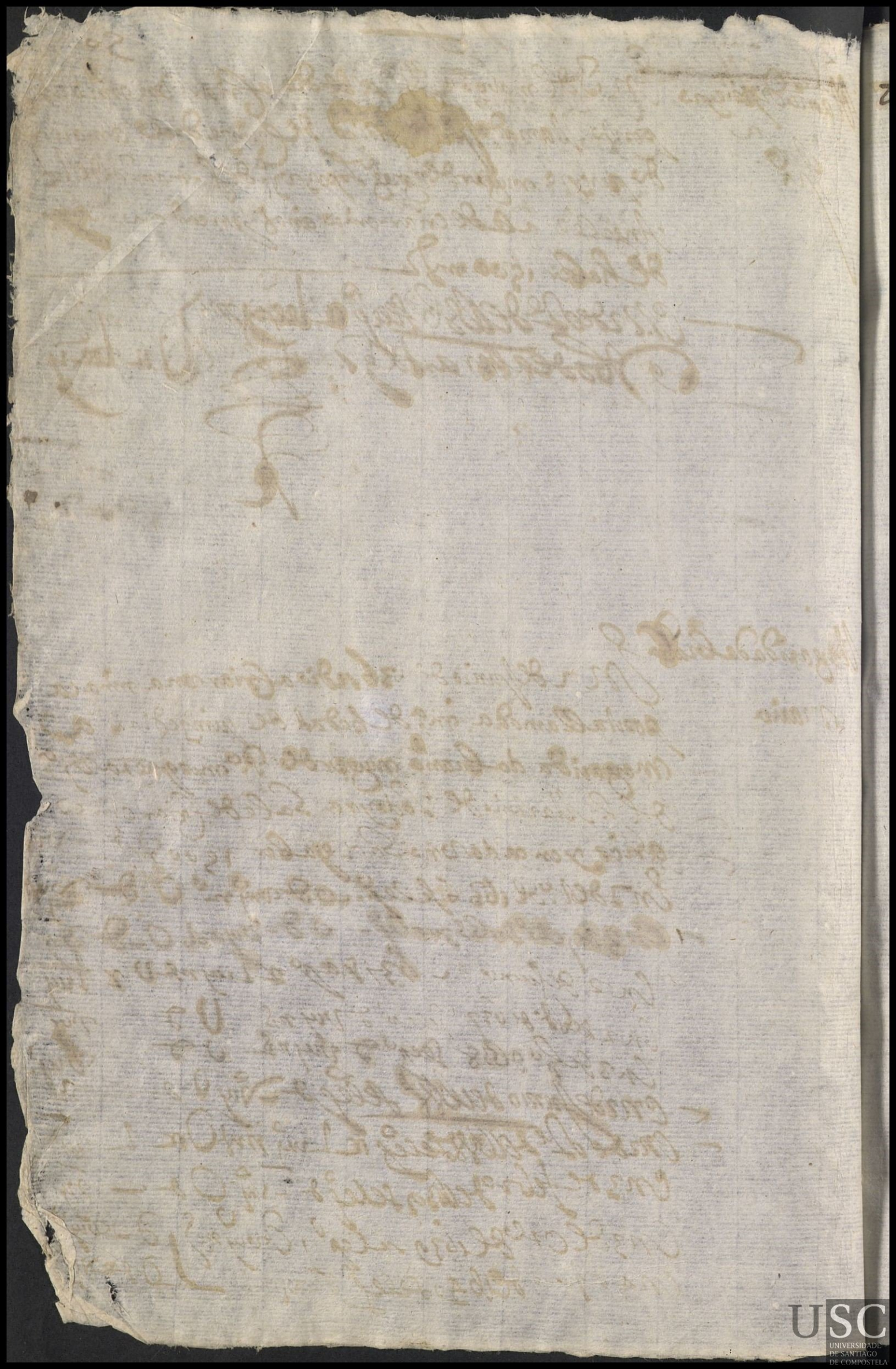

Lucia Rodriguez Letr.ª Ynf.ª de S.t Tiso de Man doas — muger de d.º de abades

~~Elena Moreira~~

cat.ª

En 2 de Junio de 1636 se dio a Cirar Una niña expositalla m.ª Catt.ª de Hedad de 8 dias a Elena Moreira muger de Alo pan pin V.ª de S.t Mamed de Lono donde es R.or d.º de Santalla Ale de Cirar cinco años y en cada uno a de auer 1500 m.rs pagos por sus tercios

En 2 de R.e de 1636 se le p.º d — viij O d — viij

En 5 de Feb.º de 1637 se le p.º d — viij o s. E. d — viij

En 1.º de Junio de 1637 se le p.º n.e l — iiij m. — O n.e l — iiij

En 2 de Oct.e 1637 se le p.º d — viij m.rs — O d — viij

En 3 de S.º de 1638 se le p.º d — viij m.rs — O d — viij

En 2 de Junio de 1638 se le p.º d — viij m.rs O d — viij

En 2 de R.e de 1638 se le p.º n.e l — iiij m.rs O n.e l — iiij

En 3 de Feb.º de 1639 se le p.º d — viij O d — viij

En 2 de R.e de 1639 se le p.º 1 O — m.rs de dos p.as 1 O — viij

En 4 de Junio de 1640 se le p.º d — vj m.rs O d — vj

En 2 de R.e de 1640 se le p.º d — viij m.rs O d — viij

En 4 de Feb.º de 1641 se le p.º d — viij m.rs O d — viij

En 2 de Junio de 1641 se le p.º d — viij m.rs O d — viij

En 15 de Nov.e 1641 se le p.º d — viij m.rs — O d — viij

En 3 de Abril de 1642 se le p.º d — viij m.rs — O d — viij

En 3 de Ag.º de 1642 se le p.º de pag.º 1 m.ª d.e el viij m.rs — O d.e el viij

En 26 de m.º de 1643 se le p.º d — vj m.rs — O d — vj

En 3 de Ag.º de 1643 se le p.º d — vj m.rs — O d — vj

A de 2 ad.

En 19 de Jen.º de 1644 se le pago n.e l — iiij m.rs — O n.e l — iiij

En 9 de abril de 1644 se le p.º n.e l — iiij m.rs — O n.e l — iiij

[illegible]

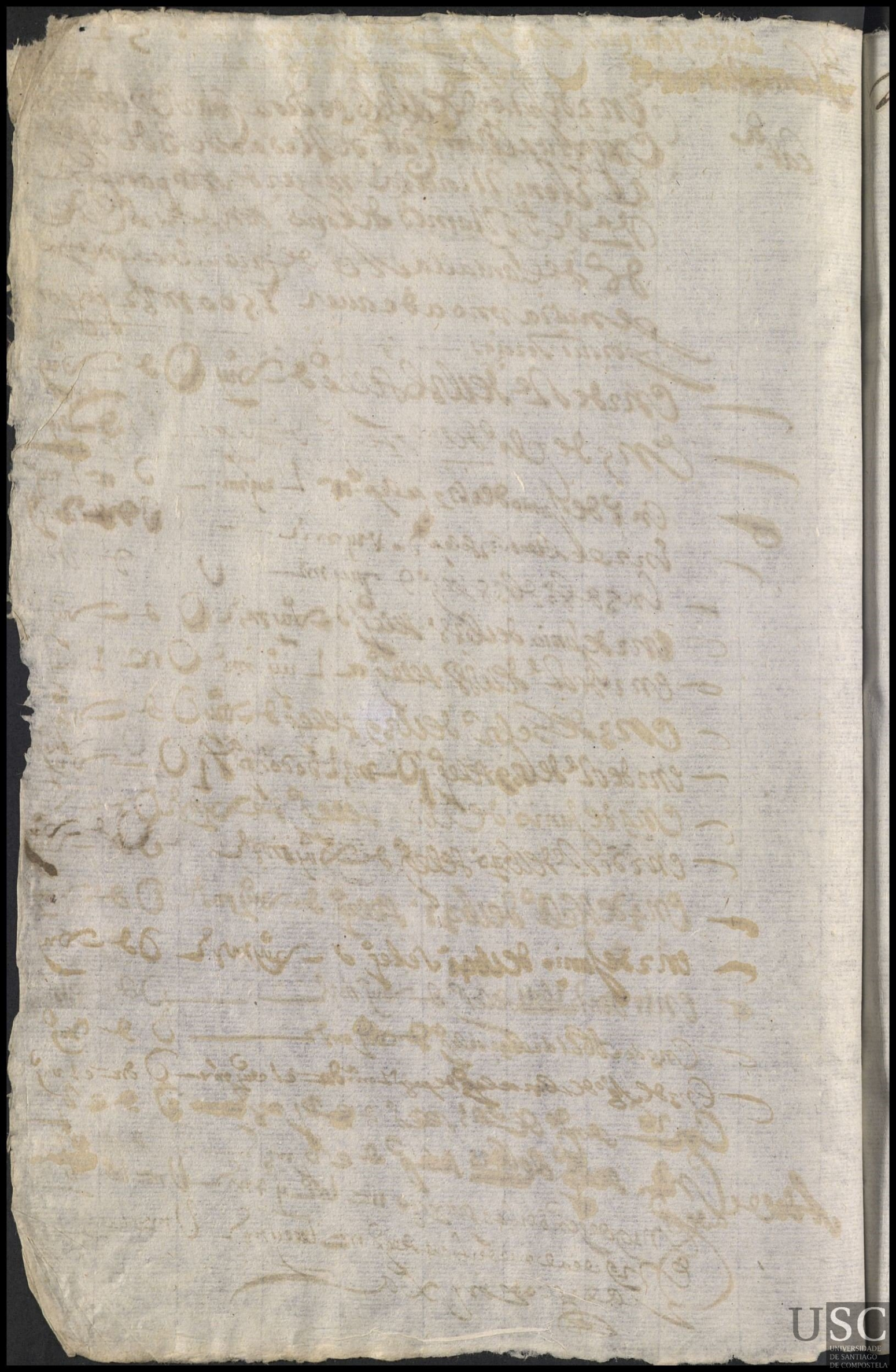

Maria Vazquez

52

Juº. En 2 de Dre de 1636 se dio a criar un niño expossito llamado Juº de Hedad de dos meses a Maria Vazquez muger de Greg.º de Orlanoba vza de san Mª de Carboeyro donde es Rector Juº Salgueiro ~~Vale de Criar cinco años~~ en cada uno a de aver 1 o 500 mrs pagos por sus tercios

En 3 de Febº de 1637 se le pº de viij mrs — o de viij

En 3 de Junio de 1637 se le pº de Liiij mrs — o de Liiij

En 2 de Sto de 1637 se le pº de viij mrs — o de viij

En 2 de Sto de 1638 se le pº de viij mrs — o de viij

En 1º de Junio de 1638 se le pº de viij mrs — o de viij

En 1 de Dre de 1638 se le pº de Liiij mrs — o de Liiij

En 4 de Febº de 1639 se le pº de viij mrs — o de viij

En 5 de Dre de 1639 se le pº 1 o viij mrs — 1 o viij

En 4 de Junio de 1640 se le pº de vj mrs — o de vj

En 2 de Dre de 1640 se le pº de viij mrs — o de viij

En 1º de Febº de 1641 se le pº de viij mrs — o de viij

En 2 de Junio de 1641 se le pº de viij mrs — o de viij

Idem ad.º = En 14 de mrs de 1641 se le pº mr lxx y mrs — o mr lxx y

En 2 de Abril de 1642 se le pº mr lxx y mrs — o mr lxx y

Murcose

USC
UNIVERSIDADE
DE SANTIAGO
DE COMPOSTELA

Manalopez

Domingos

En 3 del Ag.to de 1636 se dio a criar a un niño
exposito llamado domingos de hedad de quinze
dias a maria lopez muger de Jn.o Sanchez vz.a
de S. Xpobo de messia donde he rector fernan
de nabeyra ale de criar cinco años en
cada uno ha de haber 1500 rs.

En 3 de febrero de 1637 se le pag.o de viij rs. v de viij
en 2 de junio de 1637 se le pag.o x iiij rs. x iiij
en 4 de oct.e de 1637 se le pag.o de viij rs. de viij
en de 5.o de 1638 se le pag.o x iiij rs. x iiij

muerto

Maria Besteira

m.a

En 2 de 8.e de 1636 se dio a Cria Una
niña expossita llamada Maria de Hedad
de quatro meses. a Maria besteira muger de
Alverte de Seuadans. V.a de S.t Cuenso de berres
donde es S.r D.n Bern.me V.a. Ale de Cria cinco
años. y en cada uno a de aber 1500 mrs

En 3 de Ocho de 1637 pse lleg.o mrs Vuy mrs — 0 mrs Vuy

Muñoz

Marina Moga

P.º En 2 de Ab.e de 1636 se dio a criar un niño exposito llamado Pedro de Hedad de dos meses a Marina Moga muger de Domingo de Baltar Vza. de S.ta Marina de Ribeira donde es R.R. Ale de criar a nos y en cada uno a de auer 1500 mrs

En 3 de Ab.o de 1637 se le p.º d viij mrs — O d viij

En 3 de Junio de 637 se le p.º n L ij mrs O n L ij

En 2 de Oct.e de 637 se le p.º d viij mrs U d viij

Ysauel Besteira

M.ª

En 2 de Dre de 1636 se dio a criar una
niña expositalla nada maria de Hedad
de un mes a Ysauel besteira muger de Gregº
de Marauedis Vª de t Vicenso de Berrel
donde es Rr Rmel Dr Alcde Cuarenta
años y en cada uno a de auer 1500 mrs

En 3 de febrº de 1637 se le pº d — viij mrs — d — viij

En 2 de junio de 1637 se le pº x liiij mrs — x liiij

En 2 de octº de 1637 se le pº d viij mrs — d viij

En 3 de hº de 1638 se le pº d viij mrs — d viij

En 2 de junio de 1638 se le pº d — viij mrs — d — viij

En 2 de Dre de 1638 se le pº x liiij mrs — d x liiij

En 3 de febrº de 1639 se le pº d — viij mrs — d — viij

En 2 de 8bre de 1639 se le pº j d — viij mrs — j d — viij

En 4 de junio de 1640 se le pº d e vj mrs — d e vj

En 3 de Dre de 1640 se le pº d viij mrs — d d viij

En 4 de febrº de 1641 se le pº d — viij mrs — d d — viij

En 3 de junio de 1641 se le pº d viij mrs — d d — viij

En 14 de nbre 1641 se le pº d — viij mrs — d d — viij

En 3 de Abril de 1642 se le pº d viij mrs — d d — viij

En 3 de Agto de 1642 se le pº d — el viij mrs porque
se le pº mª paga mas de lo atrasado — d d — el viij

En 23 de mzo de 1643 se le pº d e vj mrs — d d e vj

A la paga q bien le a de llevar por lo q

En 3 de agto de 1643 se le pº d e vj mrs — d d e vj

Rebole por lo q

USC
UNIVERSIDADE
DE SANTIAGO
DE COMPOSTELA

~~madalena de sarria~~ 57

Maria

En 3 de Oct.e de 1636 se dio a criar una niña expossita llamada Maria de Piedad de Cuinze dias a madalena de sarria muger de Ju.o de Remesar

Margarida gardada, V.a de Sta. Ma. de Sn. Xpobo de Remesar donde es rector Jorge de Zomoca sale de criar cinco años en cada uno ha de haber 1500 mrs

En 3 de Febr.o de 1637 se le p.o d viij mrs — U d viij

En 2 de Junio de 1637 se le p.o x liij mrs — U x liij

En 2 de Oct.o de 1637 se le p.o d viij mrs — U d viij

En 3 de Febr.o de 1638 se le p.o d viij mrs — U d viij

En 2 de Junio de 1638 se le p.o d viij — U d viij

En 2 de Oct.e de 1638 se le p.o x liij mrs — U x liij

En 9 de Febr.o de 1639 se le p.o d viij mrs — U d viij

En 4 de Oct.e de 1639 se le p.o 10 viij mrs — 10 viij

En 5 de Junio de 1640 se le p.o d viij mrs — U d viij

En 3 de Oct.e de 1640 se le p.o d viij mrs — U d viij

En 3 de Febr.o de 1641 se le p.o d viij mrs — U d viij

En 4 de Junio de 1641 se le p.o d viij mrs — U d viij

En 15 de Nov.e 1641 se le p.o d viij mrs — U d viij

A del.te a d.ho En 4 de Abril de 1642 se le p.o d viij mrs — U d viij

En 5 de agosto de 1642 se le p.o 3 d 2 mrs — 3 d 2 mrs

En 26 de Nov.e de 1643 se le p.o d x viij mrs — U d x viij

Hallebo por hijo

USC
UNIVERSIDADE
DE SANTIAGO
DE COMPOSTELA

Catalina de Vidan Lez.e

~~Eufemia de Ortega~~

Antonio

En 3 de oct.e de 1636 se dio a criar un niño exposito llamado antonio a Eufemia de Ortega muger de R.o de Cumtas 23.a de la fr.a de S.t Ju.o de Santelas donde he rector el R.do Pascual ha le de criar cinco años y en cada uno ha de haber 1500 m.s

En 3 de febr.o de 1637 se le p.o d viij m.s O d viij

En 2 de junio de 1637 se le p.o x l viij m.s O x l viij

En 4 de oct.e de 1637 se le p.o d viij m.s O d viij

En 4 de f.o de 1638 se le p.o d viij m.s O d viij

En 2 de junio de 1638 se le p.o d viij m.s O d viij

En 4 de oct.e de 1638 se le p.o x l viij m.s O x l viij

En 4 de febr.o de 1639 se le p.o d viij m.s O d viij

En 3 de otubre de 1639 se le p.o 1 O viij — 1 O viij

En 5 de junio de 1640 se le p.o d viij m.s O d viij

En 3 de oct.e de 1640 se le p.o d viij m.s O d viij

En 3 de febr.o de 1641 se le p.o d viij m.s O d viij

En 2 de junio de 1641 se le p.o d viij m.s O d viij

adelante a d.o — En 15 de m.o 1641 se le p.o m l ll y m.s O m l ll y

En 3 de abril de 1642 se le p.o m l ll y m.s O m l ll y

En 3 de Agosto de 1642 se le p.o d ll viij m.s O d ll viij

pago se le m.a paga passada de una que se le debia ent.o

En 23 de m.o de 1643 se le p.o m l ll m.s O m l ll

A la paga de ag.to de 1643 se a de llebar por hijo

En 3 de ag.to de 1643 se le p.o m l ll m.s O m l ll

llebole por hijo

Maria de Carvia

59

Phelipe

En 1º de Junio de 1636 se dio a criar un niño
Exposito llamado Phelipe de Hedad de
un mes a Maria de Carvia muger de
Gregº de S. Martino Sª de esta ciudad a le
de Quarenta años y en cada uno a de aver
[illegible] mil [illegible] por sus tercios

En 7 de Dre de 1636 se le pº de viij mrs 0 de viij
En 5 de Febrº de 1637 se le pº de viij mrs 0 de viij
En 3 de Junio de 37 se le pº x viij mrs 0 x viij

Teresa de mera

60

Gres.º

En 2 de 8.re de 1636 se dio a Cuar un niño
Exposito llamado gres.º de Hedad de un
mes a Teresa de mera viuda a 3.a de san
Martino de Xades Ale de Criar a cinco a 8.
En cada uno a de auer 1500 mrs

En 5 de hebr.º de 1637 se le p.º d — viij mrs — d viij
En 3 de junio de 637 se le p.º 2 — Liuij mrs — 2 Liuij
En 2 de 8.re de 637 se le p.º d — viij mrs — d viij
En 4 de 8.re de 638 se le p.º d — viij mrs — d viij
En 4 de junio de 1638 se le p.º d — viij mrs — O d — viij
En 4 de 8.re de 1638 se le p.º 2 — Liuij mrs — O 2 — Liuij
En 3 de Hebr.º de 1639 se le p.º d — viij mrs — O d — viij
En 4 de 8.re de 1639 se le p.º 1 O — viij mrs — 1 O — viij
En 4 de junio de 1640 se le p.º d — vj mrs — O d — vj
En 3 de 8.re de 1640 se le p.º d — viij mrs — O d — viij
En 6 de hebr.º de 1641 se le p.º d — viij mrs — O d — viij
En 2 de junio de 1641 se le p.º d — viij mrs — O d — viij
ad Ab.l ad.º En 15 de nov.re de 1641 se le p.º m — Lee y 3 mrs — O m — Lee y
En 2 de Abril de 1642 se le p.º d — et viij mrs de
una paga y m.a con q.e se lleua por hijo — O d — et viij

Lleuole por Hija

Maria de Utrera

61

Rca. En 2 de Dre de 1636 se dio a criar una niña expositallamada Franca y agrde la Cata de Utrera la qual lleba por hija de ndeluego con dos pagas de ducado = es 1 Rca desta ciudad

Ytp Por hija con dos pagas de ducado

En 4 de febrero de 1637 se le pagó mrs lxxx y mrs U mrs lxxx y

En 4 de junio de 1637 se le pagó mrs lxxx y mrs U mrs lxxx y

(lleba por hija)

Catt.ª Lopereiro

62

ana

En 26 de Julio de 1636 se dio a criar una niña expositalla m.da ana de Hedad de 8 dias a Catt.ª Lopereiro muger de Amaro da Pena v.ª de la Ll.da de Lena donde es R.ª el Ll.do Santalla a le de criar cinco años y en cada uno a de aber 1500 mrs

En 2 de d.e de 1636 se le p.o 1 lee y mrs — 0 1 lee y

En 3 de Febr.o de 1637 se le p.o d — viij mrs — 0 d — viij

En 2 de Junio de 1637 se le p.o 1 liij mrs — 0 1 liij

En 2 de d.e de 1637 se le p.o d viij mrs — 0 d viij

En 3 de Febr.o de 1638 se le p.o d viij mrs — 0 d viij

En 2 de Junio de 1638 se le p.o d viij mrs — 0 d viij

En 2 de d.e de 1638 se le p.o 1 liij mrs — 0 1 liij

En 3 de Febr.o de 1639 se le p.o d viij mrs — 0 d viij

En 1 de d.e de 1639 se le p.o 1 0 viij mrs — 1 0 viij

En 4 de Junio de 1640 se le p.o d viij mrs — 0 d viij

En 2 de d.e de 1640 se le p.o d viij mrs — 0 d viij

En 7 de Febr.o de 1641 se le p.o d viij mrs — 0 d viij

En 2 de Junio de 1641 se le p.o d viij mrs — 0 d viij

Adelante a d.o En 15 de n.e 1641 se le p.o 1 lee y mrs — 0 1 lee y

En 6 de abril de 1642 se le p.o 1 lee y mrs — 0 1 lee y

En 24 de m.co de 1643 se le p.o 1 lee mrs — 0 1 lee

de dos pagas

quitosele y le bolaron

Ilsa Mar.da [illegible]

[illegible]

Maria de penas

m.ª

En 3 de 8.re de 1636 se dio a Cria vna niña expuesta
llamada maria de edad de vn mes a Maria
de penas muger de Al.o do barreo V.a de s. maria
de lono donde es R.or domingo de santalla
a le de criar cinco años y en cada vno a
de auer 1505 mrs

En 3 de febr.o de 1637 se le p.o ꝛc Leey mrs O ꝛc Leey

Murcosse

Mª de Salome

gregº —

En 3 de octubre de 1636 se dio a criar
Vn niño exposito llamado gregº de hedad de seis meses
A maria de salome viuda vezina desta ciudad
a de criar cinco años y en cada vno a de haber
1500 mrs

En 5 de febrº de 1637 se le pº d viij mrs — 0 d viij
En 3 de junio de 1637 se le pº 2 liij mrs — 0 2 liij
En 4 de octº de 1637 se le pº d viij mrs — 0 d viij
En 4 de febº de 1638 se le pº d viij mrs — 0 d viij
En 4 de junio de 1638 se le pº d viij mrs — 0 d viij
En 5 de octe de 1638 se le pº 2 liij mrs — 0 2 liij
En 5 de febrº de 1639 se le pº d viij mrs — 0 d viij
En 4 de octe de 1639 se le pº 1 0 viij mrs — 1 0 viij
En 5 de junio de 1640 se le pº d viij mrs — 0 d viij
En 3 de octe de 1640 se le pº d viij mrs — 0 d viij
En 1 de febrº de 1641 se le pº d viij mrs — 0 d viij
En 3 de junio de 1641 se le pº d viij mrs — 0 d viij
En 14 de enrº 1641 se le pº d viij mrs — 0 d viij
Mas se le pº 2 lll y mrs de lo que se le
debia atrassado porque se le abase por hijo 0 2 lll

Vuelo por hijo

Ynes de Ven

Antt.ª En 5 de Oct.e de 1636 se dio a Cria
vna niña exposita llam.da Antonia de Sedad
de quatro meses a Ynes de Ven. muger de domingo
Lopez Zerrador vz.a de esta ciud. a le de Cria
cinco años y en cada vno a de auer 15 dom.s

En 5 de Feb.o del 37 se le p.o de vuy m.s 0 de vuy
En 3 de Junio de 31 se le p.o x luy m.s 0 x luy
En 4 de Oct.o de 635 se le p.o x luy m.s x luy

murio esta niña

Ante Juez

Maria Blanca

m.ª En 5 de d.re de 1636 se dio [illegible] una anma exposita llam.da Maria de Hedad de 15 dias a m.ª Blanca muger de Amaro de Lestas. V.ª de la f.ª de San Ale de Criaiancoas y en cada uno a de aver 1500 mrs

En 3 de Febrero de 637 se le p.º mrs cc y mrs v mrs cc y

En 3 de Junio de 637 se le p.º x Luy mrs v x Luy

En 4 de d.ho de 637 se le p.º d viij mrs v d viij

En 5 de d.ho de 638 se le p.º d viij mrs v d viij

En 4 de Junio de 1638 de 1638 se le p.º v d viij

En 5 de d.re de 1638 se le p.º x Luy mrs v x Luy

En 5 de hebr.º de 1639 se le p.º d viij mrs v d viij

En 4 de d.re de 1639 se le p.º j v viij mrs j v viij

En 5 de Junio de 1640 se le p.º d viij mrs v d viij

En 5 de d.re de 1640 se le p.º d viij mrs v d viij

En 5 de Hebr.º de 1641 se le p.º d viij mrs v d viij

En 4 de Junio de 1641 se le p.º d viij mrs v d viij

En 15 de m.º 1641 se le p.º d viij mrs v d viij

a de l.re a d.s

En 4 de Agosto se le p.º una paga entera de d.º y m.ª a quenta de lo atrasado d.s cc viij mrs v d.s cc viij

Llevola por lo [illegible]

Juana Perez

18

Pº

En 8 de Oct.e de 1636. se dio a Cuar Un niño Expositollamado Pedro de Hedad de dos meses, a Juana perez mugeres de Miguel de Penas. V.a de S.t Fin de Aquion. donde es R.or Andres dos Santos. Ale de Cuarenta a Un Cada uno. A de aber 1500 mrs

En 3 de Febr.o de 1637 se le p.o mrs Lee vj mrs — O mrs Lee vj

En 2 de Junio de 637 se le p.o x Liuj mrs — O x Liuj

En 3 de Oct.o de 637 se le p.o d viij mrs — O d viij

En 3 de Feb.o de 638 se le p.o d viij mrs — O d viij

En 2 de Junio de 1638 se le p.o d viij mrs — O d viij

En 2 de Oct.e de 1638 se le p.o x Liuj mrs — O x Liuj

En 2 de Feb.o de 1639 se le p.o d viij mrs — O d viij

En 3 de Octubre de 1639 se le p.o d viij mrs — O d viij

En 3 de Junio de 1640 se le p.o d e vj mrs — O d e vj

En 3 de Oct.e de 1640 se le p.o d viij mrs — O d viij

En 3 de Febr.o de 1641 se le p.o d viij mrs — O d viij

En 2 de Junio de 1641 se le p.o d viij mrs — O d viij

En 15 de Nobr.e de 1641 se le p.o d viij mrs — O d viij

En 2 de Abril de 1642 se le p.o d viij mrs — O d viij

A la paga de diz.e le a de lleuar por hijo

En 3 de Ag.to de 1642 se le p.o d viij mrs — O d viij

mas se le pago a Fraga de d viij mrs — O d viij

y lo lleuo por hijo

Por hijo

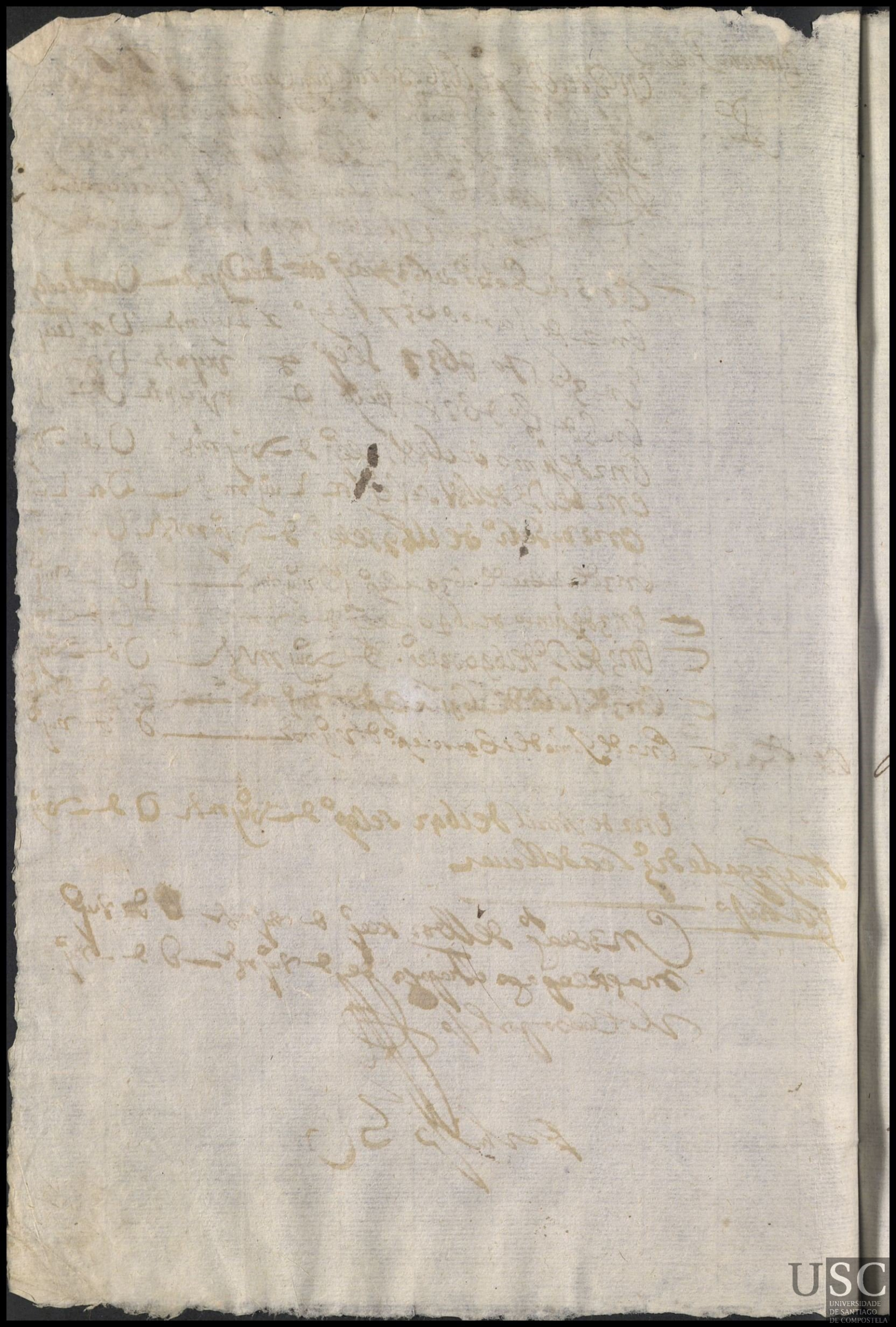

Dominga [illegible] 79

ynes. En 1 de [illegible] de 1636 se dio a Cuar una [illegible]
Exposita llamada Ynes de Heda de [illegible] mrs
o menos a [illegible] de [illegible] de [illegible]
[illegible] de [illegible] a [illegible] de Cuar [illegible] y a de
abor cada uno 1500 mrs.

En 4 de febrero de 1637 se le [illegible] de [illegible] mrs [illegible] de [illegible]

En 3 de junio de 1637 se le [illegible] de [illegible] mrs [illegible] de [illegible]

En 4 de [illegible] de 1637 se le [illegible] de [illegible] mrs [illegible] de [illegible]

En 4 de [illegible] de 1638 se le [illegible] de [illegible] mrs [illegible] de [illegible]

En 4 de junio de 1638 se le [illegible] de [illegible] [illegible] de [illegible]

En 3 de [illegible] de 1638 se le [illegible] de [illegible] mrs [illegible] de [illegible]

En 5 de febrero de 1639 se le [illegible] de [illegible] mrs [illegible] de [illegible]

En 2 de [illegible] de 1639 se le [illegible] de [illegible] mrs [illegible] de [illegible]

En 5 de junio de 1640 se le [illegible] de [illegible] mrs [illegible] de [illegible]

En 3 de [illegible] de 1640 se le [illegible] de [illegible] mrs [illegible] de [illegible]

A de [illegible] En 3 de febrero de 1641 se le [illegible] de [illegible] mrs [illegible]

382 En 2 de junio de 1641 se le [illegible] mrs [illegible] mrs [illegible] mrs [illegible]

En 15 de [illegible] de 1641 se le [illegible] mrs [illegible] mrs [illegible] mrs [illegible]

En 2 de [illegible] de 1642 se le [illegible] mrs [illegible] mrs [illegible] mrs [illegible]

En 3 de agosto de 1642 se le [illegible] mrs [illegible] mrs [illegible] mrs [illegible]

En 23 de [illegible] de 1643 se le [illegible] mrs [illegible] mrs [illegible] mrs [illegible]

En 2 de agosto de 1643 se le [illegible] mrs [illegible] mrs [illegible] mrs [illegible]

En 21 de [illegible] de 1644 se le [illegible] mrs [illegible] mrs [illegible]

[illegible]

Maria de Merca

Juan

En 19 de Otubre de 1636 se dio a Criar vn niño Exposito llamado Juan de Hedad de 15 dias a Maria de Merca muger ~~viuda~~ soltera Vª de Sta Maria de Merca donde es Rº Lucas de Castro Ale de Criar cinco años y en cada vno a de auer 1500 mrs pagos por sus tercios.

En 3 de febrº de 1637 se le pº mrs A 1 mrs O mrs A 1

En 2 de Junio de 637 se le pº a Liij mrs a Liij

En 4 de Octº de 637 se le pº a viij mrs a viij

En 2 de hº de 638 se le pº a viij mrs a viij

En 1º de Junio de 1638 se le pº a viij mrs O a viij

En 2 de Dre de 1638 se le pº a Liij mrs O a Liij

En 3 de Febrº de 1639 se le pº a viij O a viij

En 3 de Otubre de 1639 se le pº a viij mrs O a viij

En 4 de Junio de 1640 se le pº a viij mrs O a viij

En 2 de Dre de 1640 se le pº a viij mrs O a viij

Lleuole por hijo

Susana do Barro

21

martin

En 12 de nobre de 1636 se dio a criar un niño y esposito llamado Martin a susana do Barro mrg de Juº de lemos de Barros de lemos de Barros vecino de san Jº de Ancora dos donde que Rº miguel Rodriguez ale de criar cinco años y en cada uno a de auer mill quinientos marauedis.

pagos por sus tercios ——— 1 U d

USC
UNIVERSIDADE
DE SANTIAGO
DE COMPOSTELA

Maria de Tarrio

82

de 1636

Maria

En 16 de nobre de 1636 se dio a criar
una niña llamada Maria a Domingo Alvarez
mrs de Juº Pardal vecinos de la ciudad
a la de criar cinco años pensada uno a de auer
1500 mrs tres la niña de edad de
quatro meses

Tienele
Maria de Tarrio

En 3 de febrº de 1637 se le pagó mrs viij — mrs viij
En 3 de junio de 1637 se le pagó x liij mrs — x liij
En 3 de octubre de 1637 se le pagó d viij mrs — d viij
En 3 de febrº de 1638 se le pagó d viij mrs — d viij
En 2 de junio de 1638 se le pagó d viij mrs — d viij
En 4 de octubre de 1638 se le pagó x liij mrs — x liij
En 4 de febrº de 1639 se le pagó d viij mrs — d viij
En 3 de octubre de 1639 se le pagó d viij mrs — d viij
En 4 de junio de 1640 se le pagó d viij mrs — d viij
En 4 de octubre de 1640 se le pagó d viij mrs — d viij
En 2 de febrº de 1641 se le pagó d viij mrs — d viij
En 3 de junio de 1641 se le pagó d viij mrs — d viij
En 15 de nobre 1641 se le pagó 10 — mrs de la paga
y de las attenssiadas porque le lleue por hija 10 — ee
lleuole por hija

Domingos

En 17 de nobiembre de 1636 se dio a criar
un niño es Posseto de edad de tres semanas
a Ana da Lama muger de domingos colmeiro
de la fra de san Pro de Andemelle
donde escuera Jacome fernandes
a lo de criar cinco años y en cada uno
a de aber mill y quinientos mrs Pagos a tercios
llamasse domingos el niño
En 3 de febrero de 1637 mrs [illegible] mrs [illegible]
En primero de junio de 1637 se le pagó [illegible] mrs [illegible]

Muniosse

Catelina do Souto

Mª

En primero de otubre de 1637 se le pagó a criar una
niña es Posseta llamada maria Catelina do Souto
muger de Pedro do Souto de la fra de Santa maria de abades
donde escuera San Cyprian = es la niña edad de
un año a la de criar cinco años y en cada uno a de aber
1500 mrs
En 3 de otubre de 1637 se le pagó [illegible] mrs [illegible]
En 3 de junio de 1637 se le pagó [illegible] mrs [illegible]
En 4 de otubre de 1637 se le pagó [illegible] mrs [illegible]
En 4 de febrero de 1638 se le pagó [illegible] mrs [illegible]
En 1º de junio de 1638 se le pagó [illegible]
En 4 de otubre de 1638 se le pagó [illegible] mrs [illegible]
En 4 de febrero de 1639 se le pagó [illegible] mrs [illegible]

En 3 de Dre de 1639 se le p.º 1 D — viij mrs — 1 D — viij

En 4 de Junio de 1640 se le p.º d — vj mrs — D d — vj

En 4 de Dre de 1640 se le p.º d — viij mrs — D d — viij

En 5 de Febro de 1641 se le p.º d — viij mrs — D d — viij

En 3 de Junio de 1641 se le p.º d — viij mrs — D d — viij

En 15 de mrs 1641 se le p.º d — viij mrs — D d — viij

A la prim.ª Paga le a de llebar por biza. pagandole lo atras.

En 3 de Abril de 1642 se le p.º d — viij mrs — D d — viij

En 4 de Agosto de 1642 se le p.º d — el viij mrs — D d — el viij

Ueuola por biza

Maria de las Bouças

Catt.ª do paço Vrad.ª

Martin

Martin

En 20 de nov.e de 1636 se dio a criar un niño exposito llamado Martin de Hedad de un mes a Maria das Bouças muger de Gregorio de Vallejo de la Ma de Barbeiros donde es R.or D. Amigo do Pereiro ale de criar cinco a.s y en cada uno a de auer 1500 mrs pagos por sus tercios

En 3 de hebr.o de 1637 se le p.o ... — 1 ... — 0 ... 1 ...

En 3 de ... de 1637 se le pago ... vj mrs — ... vj

En 3 de junio de 1637 se le p.o ... 1 ... mrs — ... 1 ...

En 2 de oct.o de 1637 se le p.o ... viij mrs — 0 ... viij

En 4 de ... de 1638 se le p.o ... viij mrs — 0 ... viij

En 2 de junio de 1638 se le p.o ... viij mrs — 0 ... viij

En 1 de oct.e de 1638 se le p.o ... 1 ... mrs — 0 ... 1 ...

En 3 de hebr.o de 1639 se le p.o ... viij mrs — 0 ... viij

En 1 de oct.e de 1639 se le p.o 1 0 viij mrs de dos p.as — 1 0 viij

En 4 de junio de 1640 se le p.o ... vj mrs — 0 ... vj

En 3 de oct.e de 1640 se le p.o ... viij mrs — 0 ... viij

En 3 de hebr.o de 1641 se le p.o ... viij mrs — 0 ... viij

adelante ad.o = En 7 de junio de 1641 se le p.o ... viij mrs — 0 ... viij

En 16 de nov.e 1641 se le p.o ... 1 ... y mrs — 0 ... 1 ... y

En 4 de abril se le p.o ... 1 ... y mrs — 0 ... 1 ... y

En 3 de Agosto de 1642 se le p.o ... viij mrs — 0 ... viij

En 25 de m.o de 1643 se le p.o ... viij mrs — 0 ... viij

+ 85

Ynes de Cousso

Martin

En 13 de nov.e de 1636 se dio a criar un niño Exposito llam.do Martin de Piedad de quince dias a Ynes de Cousso muger de Gr.do Mosteiro V.a de S.ta Maria de Bean donde es R.or Domingo Batiela. Ale de criar cinco años y en cada uno a de aber 1500 m.s pagos por sus tr.s

En 3 de Feb.o de 1637 se le p.o — D.s Vsynd.s — D.d Vsy
ducuntos y s.ta y dos 272

Muriosse

Maria Carreira

Ant.º

En 26 de nov.e de 1636 se dio a criar un niño expositio llamado Ant.º de Hedad de un mes a Maria Carreira soltera v.ª desta ciudad de Ale de criar cinco años y en cada uno a de aver 1500 mrs

En 4 de febr.º de 1637 se le p.º — rs — l — ccc — O rs — l — ccc

En 4 de Junio de 1637 se le p.º rs — l — iiij mrs — O rs — l — iiij

En 4 de oct.º de 1637 se le p.º de — viij mrs — O de — viij

En 4 de febr.º de 1638 se le p.º de — viij mrs — O de — viij

En 4 de Junio de 1638 se le p.º de — viij mrs — O de — viij

En 5 de oct.e de 1638 se le p.º rs — l — iiij mrs — O rs — l — iiij

En 5 de febr.º de 1639 se le p.º de — viij mrs — O de — viij

En 4 de oct.e de 1639 se le p.º — O — viij mrs — O — viij

En 5 de Junio de 1640 se le p.º de — vj mrs — O de — vj

En 3 de oct.e de 1640 se le p.º de — viij mrs — O de — viij

En 4 de febr.º de 1641 se le p.º de — viij mrs — O de — viij

En 3 de Junio de 1641 se le p.º de — viij mrs — O de — viij

En 15 de nov.e 1641 se le p.º de — viij mrs — O de — viij

En 4 de abril de 1642 se le p.º de — viij mrs — O de — viij

En 4 de ag.to de 1642 se le p.º de — el viij mrs desta paga y de media atrasada que se le devia — O de — el viij

En 25 de nov.e de 1643 se le p.º de — vj mrs — O de — vj

En 4 de ag.to de 1643 se le p.º de — vj mrs — O de — vj

En 21 de jen.º de 1644 se le p.º de — viij mrs — O de — viij

En 7 de abril de 1644 se le p.º de — viij mrs — O de — viij

Aducado

En 9 de oct.e de 1644 se le p.º rs — lccc — O rs — lccc

En 7 de abril de 1645 se le p.º rs — ccc — O rs — ccc

En 7 de agosto de 1645 se le p.º — rs — ccc — O rs — ccc

En 7 de oct.e de 1645 se le p.º — rs — lccc — O rs — lccc

En 7 de abril de 1646 se pagó m.s e.s m.s v.n e.s
En 6 de agosto de 1646 se pagó m.s lu.s y m.s v.n lu.s
En 10 de dicho de 1646 se pagó m.s lu.s y m.s v.n lu.s
En 6 de abril de 1647 se pagó m.s lu.s y m.s v.n lu.s
En 6 de agosto de 1647 se pagó m.s e.s m.s v.n e.s
y lo llevo a Antonia Ramirez mujer de alonso garcia
Bendedor por su cuenta

Dominga fr. douteiro

Maria

En 27 de dr. de 1636. se dio a Criar vna nina exposita llamada maria de gedad de vn mes. a Dominga fr. douteiro muger de domingo fr. vza. de s. Martino de paços. donde es Rr. el Ldo. s. Zibrian Ale de Criar cinco años. y en cada vno a de auer 1500 mrs. pagos por sus tercios.

En 3 de Junio de 637 se le pagó mrs. viij mrs. — U mrs. viij

En 3 de octo. de 637 se le pagó d. viij mrs. — U d. viij

En 3 de hro. de 638 se le pagó d. viij mrs. — U d. viij

En 2 de Junio de 1638. se le pagó d. viij mrs. — U d. viij

En 1 de dre. de 1638 se le pagó a 1 iiij mrs. — U a 1 iiij

En 4 de febro. de 1639 se le pagó d. viij mrs. — U d. viij

En 3 de dre. de 1639 se le pagó 1 U viij mrs. — 1 U viij

En 4 de Junio de 1640. se le pagó 1 U e vj mrs. — 1 U e vj

Lleuola por hija.

Ysauel Sanchez

88

En 1 de diz.e de 1636 se dio a criar un niño exposito
llamado Ant.o de Hedad de un año poco mas o menos
a Ysauel Sanchez viuda v.a de la Acolacion de
Santa M.a del Camino Ale de Cri ay quatro a.s
y en cada uno a de auer 150 mrs

En 4 de Jul.o de 1637 se le p.o r. Luy. rs — 0 r. Luy

En 3 de Junio de 1637 se le p.o r. Luy rs — 0 r. Luy

Murio

Catt.ª do Villar

89

En 31 de dic.º de 1636 se dio a criar
vna niña exposita llamada Fran.ca
a Catt.ª do Villar viuda de Juan da Costa
vezina de la Fr.ª de Sanjiao de Pinyo
donde hes R.or Simon da Tina por
bacante = ale de criar cinco años y en
cada vno a de hauer a 1500 m.s — 1 0 d
En 3 de Feb.º de 1637 se le p.º = e e v j m.s 0 = e e v j
En 3 de Junio de 637 se le p.º 2 l iiij m.s — 0 2 l iiij
En 2 de Oct.º de 637 se le p.º d viij m.s 0 d viij
En 3 de Ag.º de 638 se le p.º d viij m.s 0 d viij
En 1 de Junio de 1638 se le p.º d viij m.s 0 d viij
En 4 de Oct.e de 1638 se le p.º 2 l iiij m.s 0 2 l viij
En 4 de Feb.º de 1639 se le p.º d viij m.s 0 d viij
En 3 de Otubre de 1639 se le p.º 1 0 viij m.s 1 0 viij
En 4 de Junio de 1640 se le p.º d e v j m.s 0 d e v j
En 3 de Oct.e de 1640 se le p.º d viij m.s 0 d viij
En 31 de Feb.º de 1641 se le p.º d viij m.s 0 d viij
En 3 de Junio de 1641 se le p.º d viij m.s 0 d viij
En 14 de Nov.e 1641 se le p.º d viij m.s 0 d viij
En 3 de Abril de 1642 se le p.º d viij m.s 0 d viij
adel.e a d.º = En 3 de Ag.to de 1642 se le p.º d e e viij m.s d e e viij
En 24 de m.º de 1643 se le p.º m.s e e v j m.s 0 m.s e e

A la paga de Ag.to de 1643
Lea de llebar por hijo
En 3 de Ag.to de 1643 se le p.º m.s e e m.s 0 m.s e e

[illegible]

Ynacontrada

Cattalina

En 24 de dezem.º de 1636 se dio a criar
una niña expuesta llamada catalina
de edad de 15 dias hijo de Conegada
muger de Jacome Carballo vez.º de la
fa de S.ta maria de gonçar donde
es R.or Juan balearo
a la de criar q. a.º y en cada
uno a de aber 1 U d mrs

En 3 de junio de 1637 se le p.º 2 lee viij U 2 lee viij
En 3 de oct.º de 1637 se le p.º d viij rs U d viij
En 3 de feb.º de 1638 se le p.º d viij rs U d viij
En 4 de junio de 1638 se le p.º d viij mrs U d viij
En 3 de oct.e de 1638 se le p.º 1 viij mrs U 1 viij
En 4 de febr.º de 1639 se le p.º d viij mrs U d viij
En 3 de oct.e de 1639 se le p.º 1 U viij mrs de 2 p.ª ent.as 1 U viij
En 4 de junio de 1640 se le p.º d vj mrs U d vj
En 3 de oct.e de 1640 se le p.º d viij rs U d viij
En 2 de febr.º de 1641 se le p.º d viij mrs U d viij

~~Domingo de Baça~~ Catt.ª de Paradela

Pedro. En 4 de d.re de 1636 se diga criar un niño expossito llamado pedro de hedad de dos meses poco mas o m.s a domingo de bacar muger de Bm.e do porto O.ª de S.ta Maria da Cabades donde es R.or Bm.e de S.t Librian Ale de criar cinco años y en cada uno a de aber 1500 m.s pagos por sus tiz.

En 4 de d.re de 1637 se le p.o ~~d~~ v m.s l.ccc y — O m.s l.ccc y

En 2 de junio de 1637 se le p.o x l.iiij m.s — O x l.iiij

En 4 de d.re de 1637 se le p.o d viij m.s O d viij

En 4 de d.re de 1638 se le p.o d viij m.s O d viij

En 1 de junio de 1638 se le p.o d viij m.s O d viij

En 4 de d.re de 1638 se le p.o x l.iiij m.s O x l.iiij

En 4 de febr.o de 1639 se le p.o d viij m.s O d viij

C.ª de paradela muger de Greg.o de Brebil

V.ª de S.t Xpoval de Martize le 2.e

En 3 de d.re de 1639 se le p.o 1 O viij m.s de dos p.as ent.as 1 O viij

En 4 de junio de 1640 se le p.o d viij m.s O d viij

En 3 de d.re de 1640 se le p.o d viij m.s O d viij

En 2 de febr.o de 1641 se le p.o d viij m.s O d viij

delante adj.o

En 3 de junio de 1641 se le p.o v m.s l.ccc y O m.s l.ccc y

En 15 de m.o 1641 se le p.o ~~d viij~~ m.s l.ccc y O m.s l.ccc y

En 4 de abril de 1642 se le p.o m.s l.ccc y m.s l.ccc y

En 4 de Ag.to de 1642 se le p.o una paga de d.o y media mas a C.ª de la trasad. O d le

16.0
44
10
1
60

A la paga de d.o le a de llebar

Por Hijo

En 25 de m.o de 1643 se le p.o m.s e.s m.s O m.s e.s

Ue bolo por hijo

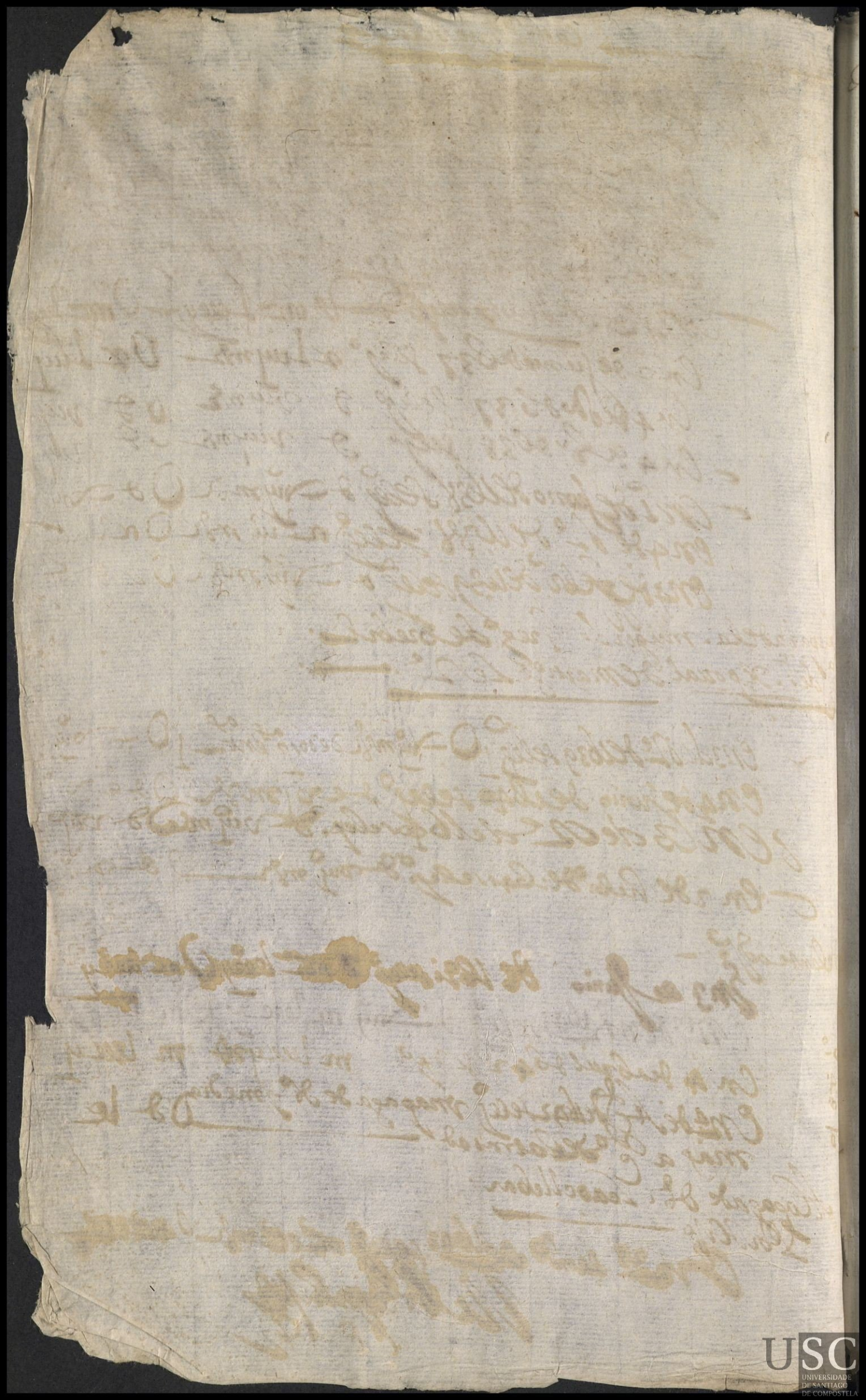

Maria Rodriguez

Fran.ca

En 4 de otubre de 1636 se dio a Criar una nina
Expositalla m.da francisca de hedad de 15 dias
Maria Rodriguez Muger viuda q. fincó de Geronimo
de Castro. V.a de sant.o de breyxa donde es R.or
Gonçalo Sanchez Ale de Criar cinco años q.
en cada uno a de aber 1500 m.s pa. por
por sus tercios

en 3 de Ag.to de 637 se le p.o d viij m.s v d viij

en 3 de Junio de 637 se le p.o x Liij m.s v x Liij

Catalina Perez

Fran.co

En 4 de Octubre de 1636 se dio a criar
vn niño exposito llamado francisco de quinze
dias a Catt.a Perez viuda vezina de San
Breyxome de Ffojas donde hes R.l el
Lic.do Greg.o Lopes ale de criar cinco años
y en cada vno de llos a de aber 1500
En 3 de Feb.o de 1637 se le p.o 1 cc viynte

Mariada Fraga

Madalena

En 4 de Nre de 1636 se dio a Juan
Una niña expostallamda Madalena
de hedad de tres messes a Mariada Fraga
Cuida de Vra de Sn Juo Apostol Ale de Cuarenta
y en cada uno a de auer 1500 mrs

En 4 de febro del 37 se le pagó mrs c vj mrs 0 mrs c vj
En 5 de junio de 37 se le pagó x l vij mrs 0 x l vij
En 4 de Nre de 37 se le pagó d viij mrs 0 d viij
En 4 de Ho de 38 se le pagó d viij mrs 0 d viij
En 4 de junio de 1638 se le pagó d viij mrs 0 d viij
En 5 de Nre de 1638 se le pagó x l viij mrs 0 x l viij
En 5 de febro de 1639 se le pagó d viij mrs 0 d viij

Maria Gomes

Dlas

En 3 de febrº de 1635 se le dio
a Cria un niño expuesto llamado Blas
a Mª Gomes muger de Pº do Pereyro vz
de esta Conbadexesteda donde se le
dio el Rl de Cria q as tenia de
aber 2 cobras 1500 rs

En 3 de junio de 1637 se le pº 2 Luys rs 0 2 Luys
en 2 de 8bre de 1637 se le pº 0 Luys rs 0 0 Luys
en 4 de 8bre de 1638 se le pº 0 Luys rs 0 0 Luys
en 4 de junio de 1638 se le pº 0 Luys rs 0 0 Luys
en 4 de dezre de 1638 se le pº 2 Luys rs 0 2 Luys
en 3 de febrº de 1639 se le pº 0 Luys rs 0 Luys

Maria Sanchez

95

Blas

En 3 de febrero de 637 se le pidio a Cristobal Vermo exposito llamado Blas a Maria Sanchez muger de Pedro Ovejo vezino de la Ciudad de Santiago de Cuba donde es Rector Martino de Couto ale de Cuarzas

y en cada uno 1500 mrs

En 3 de junio de 637 se le pidio x Luys mrs U x Luys

En 4 de octubre de 637 se le pidio x Luys mrs U x Luys

Mauricio Sterling

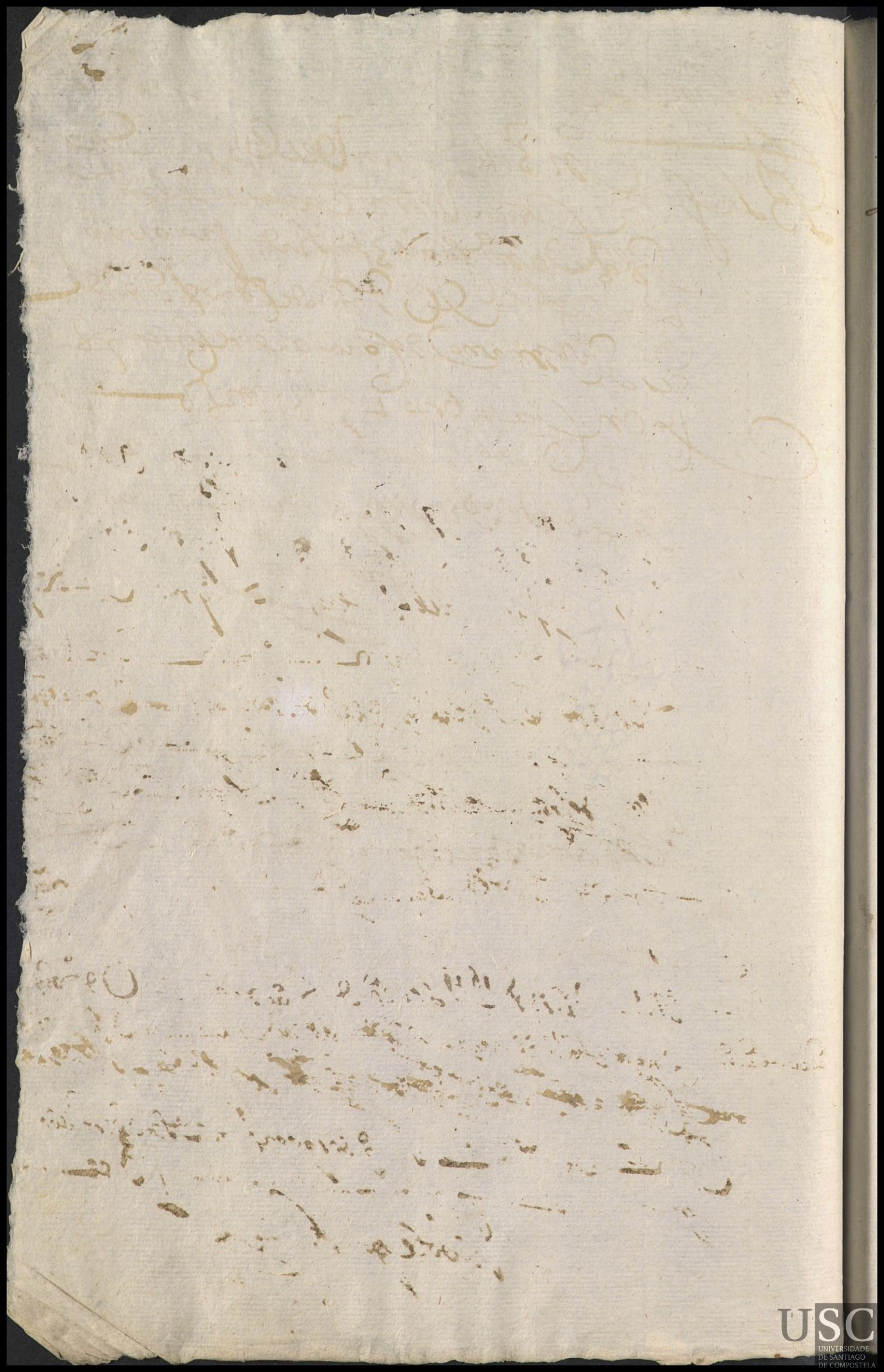

Maria do Casal

Lucas

En 3 de febrº de 1637 se dio a criar un mrº exposito llamado Lucas de edad de 15 dias a Mª do Casal muger de pedro garcia natural de la Villa de Morlandon de Gª Dor Xpoval gomes a la de Criaçaõ en cada uno 1500 mrs

En 2 de junio de 637 se le pº 2 Liuj mrs U 2 Liuj
En 4 de dº de 637 se le pº 8 viij mrs U 8 viij
En 2 de febº de 638 se le pº 8 viij mrs U 8 viij
En 4 de Junio de 1638 se le pº 8 viij mrs U 8 viij
En 2 de dº de 1638 se le pº 2 Liuj mrs U 2 Liuj
En 3 de febrº de 1639 se le pº 8 viij mrs U 8 viij
En 2 de dº de 1639 se le pº 10 viij mrs 10 viij
En 3 de Junio de 1640 se le pº 8 viij mrs U 8 viij
En 3 de dº de 1640 se le pº 8 viij mrs U 8 viij
En 2 de febrº de 1641 se le pº 8 viij mrs U 8 viij
En 2 de Junio de 1641 se le pº 8 viij mrs U 8 viij
En 14 de mrº 1641 se le pº 8 viij mrs U 8 viij
adelante a dº En 9 de Abril de 1642 se le pº 8 viij mrs U 8 viij
En 3 de agº de 1642 se le pº 8 viij mrs U 8 viij
En 25 de mrº de 1643 se le pº dos pagas en 2ª con que lo llebo por hijo 10 ll

Llebole por hijo

Catta Botana

Ysabel | En 3 de febro de 1637

se dio a criar una mina expositalla mda

Ysabel a Catta do Carral muger de Jacome

de Lopo vza de la gra de Lamyno de Sta Cruz

la mina tiene de edad 15 dias

En 4 de junio de 1637 se le pagó rs. Liiij mrs — 0 rs. Liiij

En 4 de octo de 1637 se le pagó d. viij rs — 0 d. viij

En 5 de febro de 1638 se le pagó d. viij rs — 0 d. viij

En 4 de junio de 1638 se le pagó d. viij mrs — 0 d. viij

En 5 de octe de 1638 se le pagó rs. Liiij mrs — 0 rs. Liiij

En 5 de febro de 1639 se le pagó d. viij mrs — 0 d. viij

En 3 de octe de 1639 se le pagó 1 0 viij mrs 1 0 viij

En 5 de junio de 1640 se le pagó d. viij mrs 0 d. viij

En 4 de octe de 1640 se le pagó d. viij mrs 0 d. viij

En 3 de febro de 1641 se le pagó d. viij mrs — 0 d. viij

En 4 de junio de 1641 se le pagó mrs viij mrs

Murio

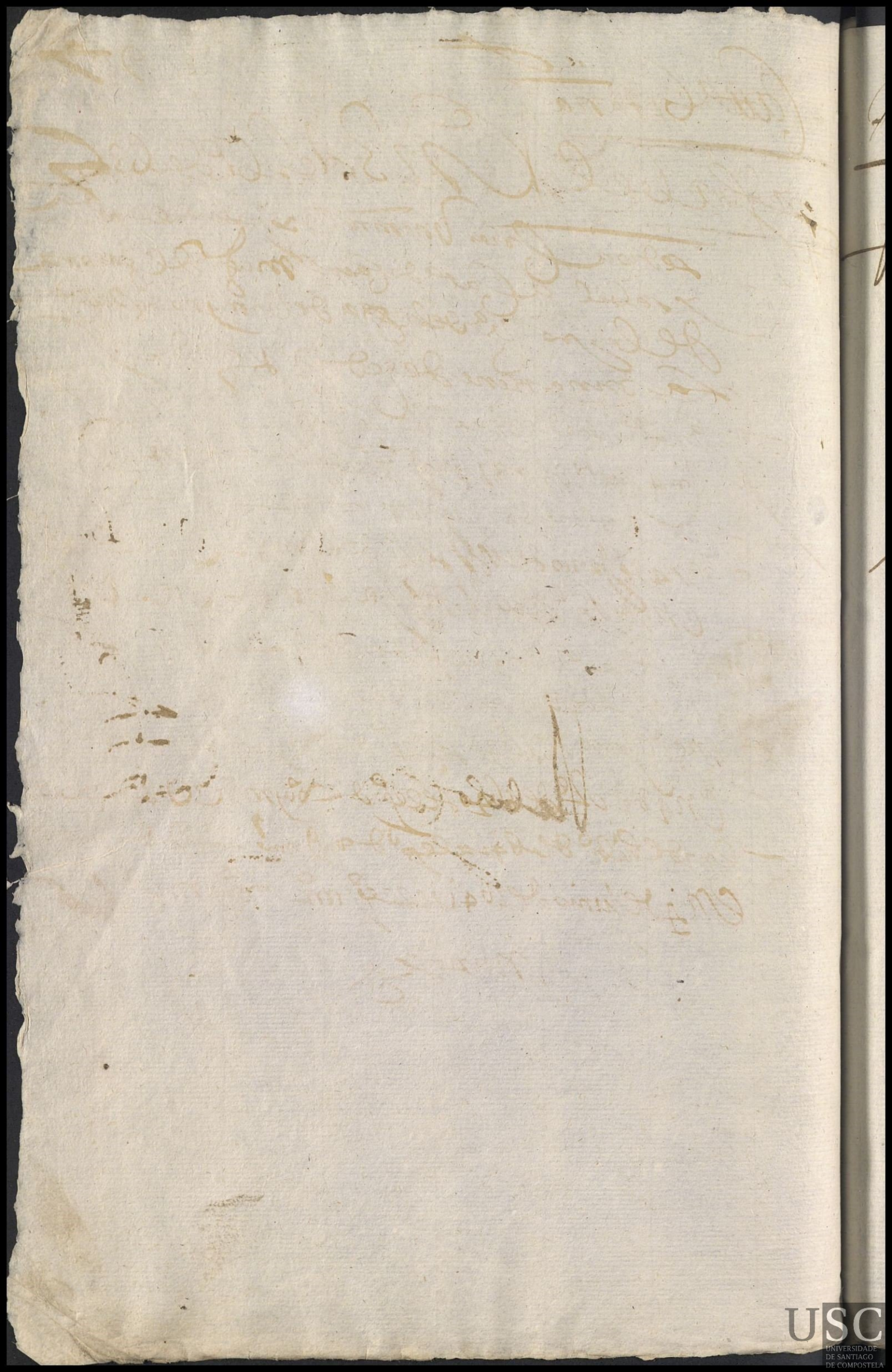

Madanela doza

pedro

En 3 de febrero de 637 se le pidio a
Crias un niño expuesto llamado pedro
de edad de 5 años a madanela
doza muger del p.º da yglesia v.º de la fr.ª
de martino vornelos donde
es de la bastante se le bale por ello
Con tres pagas de aducado

En 3 de junio de 637 se le p.º x Liiij mrs U x Liiij
En 4 de octubre de 637 se le p.º d viij mrs U d viij
En 2 de febrero de 638 se le p.º d viij mrs U d viij

Llebolo por [illegible]

Domingo Fer.

Fran.ca

99

En 3 de Febr.o de 1637 se dio a criar
una mina expuesta llam.da Fran.ca de Ge-
dad de 15 dias a Domingo Fer.z natural
de Salv.r digo de la Fr.a de S.n Cosme do Pr.
Don de Gs. D.r Domingo de Moure a le de
criar y asistencia a uno 1500 mrs

En 3 de Junio de 1637 se le p.o 1 L uiij mrs — 0 1 L uiij
En 4 de Ab.l de 1637 se le p.o 0 viij mrs 0 0 viij
En 3 de Ab.l de 1638 se le p.o 0 viij mrs 0 0 viij
En 1 de Junio de 1638 se le p.o 0 viij mrs 0 0 viij
En 4 de Ab.l de 1638 se le p.o 1 L uiij mrs 0 1 L uiij
En 3 de Febr.o de 1639 se le p.o 0 viij 0 0 viij
En 3 de Ab.l de 1639 se le p.o 1 0 viij mrs — 1 0 viij
En 3 de Junio de 1640 se le p.o 0 e vj mrs — 0 0 e vj
En 4 de Ab.l de 1640 se le p.o 0 viij mrs — 0 0 viij
En 4 de Febr.o de 1641 se le p.o 0 viij mrs — 0 0 viij
En 3 de Junio de 1641 se le p.o 0 viij mrs — 0 0 viij
En 3 de Abril de 1642 se le p.o 0 viij mrs — 0 0 viij
alo En dho dia se le p.o 0 ffirm.s de la p.a de Vir.e pa.do — 0 0 viij
Revola por bujia

Ynes de bilanoba

Francisco

En 3 de febrº de 1636 se
dio a Crias un mrs expuesto llamado
Francisco de edad de 15 dias a ynes de
bilanoba mrs viuda de [illegible] de la [illegible]
del s.r p.o de anemill donde [illegible] Rodriguez
[illegible] de Crias [illegible] 1500
mrs 1500

En 3 de junio de 1637 se le pagó x Liuij mrs — U x Liuij
En 2 de dicto de 1637 se le pagó d viij mrs — U d viij
En 2 de dicho de 1638 se le pagó d viij mrs — U d viij
En 2 de junio de 1638 se le pagó d viij mrs — U d viij
En 2 de dicho de 1638 se le pagó x Liuij mrs — U x Liuij
En 3 de febrº de 1639 se le pagó d viij mrs — U d viij
En 3 de dicho de 1639 se le pagó 1 U viij mrs de 2 p.a ent.a — 1 U viij
En 4 de junio de 1640 se le pagó d e vj mrs — U d e vj
Mas se le pagó d e vj mrs de la paga de
febrº con q se lleua por hijo — U d e vj

por hijo

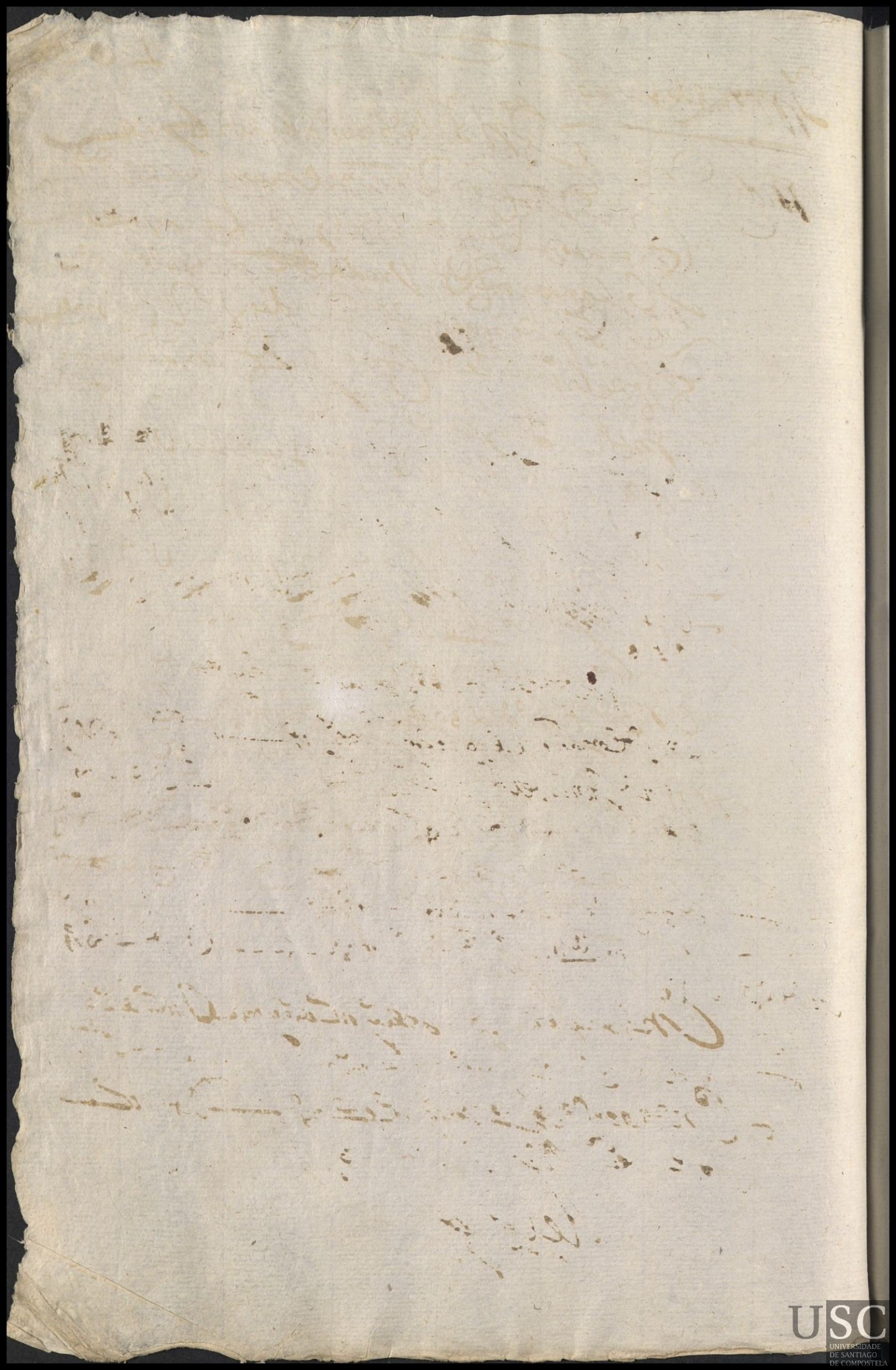

Maria de Brenile

Martin

En 3 de febrero de 1637 se dio a
Crias vnno expossito llamado martin
de edad de dos meses a maria de brenile
muger de pedro calderon de la fra de Sanjuan
de pinejro a la de Crias 5 a 6 y criada
vno 1500 rs

En 3 de junio de 1637 se le pagó x liuj mrs — U x liuj
En 2 de octubre de 1637 se le pagó d viij mrs — U d viij
En 3 de febrero de 1638 se le pagó d viij mrs — U d viij
En 1º de junio de 1638 se le pagó d viij mrs — U d viij
En 4 de octubre de 1638 se le pagó x liuj mrs — U x liuj
En 4 de febrero de 1639 se le pagó d viij mrs — U d viij
En 3 de octubre de 1639 se le pagó j d viij mrs — j d viij
En 4 de junio de 1640 se le pagó d vj mrs — U d vj
En 3 de octubre de 1640 se le pagó d viij mrs — U d viij
En 7 de febrero de 1641 se le pagó d viij mrs — U d viij
En 3 de junio de 1641 se le pagó d viij mrs — U d viij
En 14 de mayo 1641 se le pagó d viij mrs — U d viij

A de Cre a dho

En 3 de abril 1642 se le pagó m cccc y mrs — U m cccc y
En 3 de Agosto de 1642 se le pagó d cc viij mrs — U d cc viij
En 2 de enero de 1643 se le pagó m cc mrs — U m cc
En 3 de agosto de 1643 se le pagó d cc vj mrs — U d cc vj

Ve bole por hijo

Susana de barro

martin) En 3 de hebr.º de 1637 se le p.º dio a
criar un niño expuesto llamado
martin de edad de 4 meses a Susana
de barro m.er a de Ju.º de lemos de la g.ª
de san p.º dan corados donde el R.or
miguel [illegible] vale de criar [illegible] y [illegible]

Uno 1500 mrs

En 3 de hebr.º de 1637 se le p.º m.s [illegible] mrs — O m.s [illegible]
En 3 de junio de 1637 se le p.º [illegible] — O [illegible]
En 2 de [illegible] de 1637 se le p.º [illegible] — O [illegible]
En 3 de [illegible] de 1638 se le p.º [illegible] — O [illegible]
En 2 de junio de 1638 se le p.º [illegible] — O [illegible]
En 2 de [illegible] de 1638 se le p.º [illegible] — O [illegible]
En 3 de hebr.º de 1639 se le p.º [illegible] — O [illegible]
En 2 de [illegible] de 1639 se le p.º [illegible] — O [illegible]
En 4 de junio de 1640 se le p.º [illegible] — O [illegible]
En 4 de [illegible] de 1640 se le p.º [illegible] — O [illegible]
En 3 de hebr.º de 1641 se le p.º [illegible] — O [illegible]
En 4 de junio de 1641 se le p.º [illegible] — O [illegible]

A del.te a d.

En 14 de [illegible] de 1641 se le p.º m.s [illegible] — O m.s [illegible]
En 2 de [illegible] de 1642 se le p.º m.s [illegible] — O m.s [illegible]
En 4 de Agosto de 1642 se le p.º [illegible] — [illegible]

Nevole

maria gomez varela

m.a

En 4 de febrero de 1637 se dio a criar Juana
ninaba Possitalla mada maria de hedad
de mes y medio a maria gomez varela muger
de P.o da fraga de la fr.a de santa Cruz de ges
teda donde escriva Juan Rodriguez de paraga
a la de criar cinco años y en cada uno a de aber
1500 mrs Por tercios
En 3 de junio de 637 se le p.o 2 Lvij mrs U 2 Lvij
En 2 de oct.e de 637 se le p.o d viij mrs U d viij
En 3 de fr.o de 638 se le p.o d viij mrs U d viij
En 4 de junio de 1638 se le p.o d viij mrs U d viij
En 4 de oct.e de 1638 se le p.o 2 Lvij mrs U 2 Lvij
En 4 de febr.o de 1639 se le p.o d viij mrs U d viij
En 3 de oct.e de 1639 se le p.o 1 U viij mrs de 2 p.as ent.as 1 U viij
En 4 de junio de 1640 se le p.o d viij mrs U d viij
En 4 de oct.e de 1640 se le p.o d viij mrs U d viij
En 5 de febr.o de 1641 se le p.o d viij mrs U d viij
En 3 de junio de 1641 se le p.o d viij mrs U d viij
En 14 de nov.e de 1641 se le p.o d viij mrs U d viij
En 9 de abril 1642 se le p.o d viij mrs U d viij
En 26 de mayo de 1643 se le p.o 1 U ee mrs 1 U ee

Dominga fernandez

francisco

En 4 de febrero de 1637 se dio a crear
un niño expuesto llamado francisco
de edad quinze dias a dominga fernandez
muger de Juan de mendias de la fra de son Pº
de Ansimil donde escuera Jacome fernandez
da pena a lo de crear cinco años y en cada
uno a de aber 1500 mrs por tercios

En 2 de junio de 637 se le pº rs l iiij mrs — D rs l iiij
En 2 de dcbre de 1637 se le pº D viij mrs D D viij mrs
En 2 de febº de 1638 se le pº D viij mrs D D viij
En 1 de junio de 1638 se le pº D viij mrs D D viij
En 3 de dcbre de 1638 se le pº rs l iiij mrs D rs l iiij
En 3 de febº de 1639 se le pº D viij D D viij
En 3 de dcbre de 1639 se le pº 1 D viij mrs de 2 pas 1 D viij
En 4 de junio de 1640 se le pº D viij mrs D D viij
En 2 de dcbre de 1640 se le pº D viij mrs D D viij
En 4 de febº de 1641 se le pº D viij mrs D D viij
En 2 de junio de 1641 se le pº D mrs D D —
En 15 de enº 1641 se le pº D viij mrs D D viij
En 3 de abril 1642 se le pº D viij mrs D D viij

Adelante a dgo

En 4 de agto de 1642 se le pº D rs viij mrs D rs viij
de la paga y de media de trasada

Anado Porto

Juº

En 4 de febrero de 1637 se dio a criar un
ni no ex Posso llamado Juan Anado Porto
muger de Juan de martixe de la fra de santa
maria de abades donde es vira Berto Lame
fernandez A lo de criar y cinco años y en cada uno
a de aber 1500 mrs Por tercios // tiene el ni no
de edad ocho dias

En 3 de junio de 637 se le pº x Luy mrs Ux Luy
En 2 de octo de 637 se le pº d vuy mrs U d vuy

ma de sar

En 9 de hº de 1637 se dio a criar vna niña
es Possota llamada francisca a maria de ssar
de edad de mes y mº, muger de Alonsso de san
ta maria de la fra de santa maria de bidoedo
donde es Rector francisco del castillo a la de
criar cinco años y en cada uno a de aber 1500 rs
pagos por tercias partes

francisca

En 3 de junio de 1637 se le pº x liuy rs v x liuy

En 2 de octe de 1637 se le pº — x liuy rs

V Nuñez

Domingo de abades

Franciscà

En 9 de Febrero de 1637 se dio a criar una
niña ex Possota llamada Francisca de edad
de quinze dias a Domingo de abades viuda
de la fra de Santa maria de abades donde
es cura bastolame de San cibrian a la de criar
cinco años y en cada uno a de aber 1500 rs por
ter vas partes

En 2 de Junio de 637 se le pagó x Luy rs U x Luy
En 4 de Octo de 637 se le pagó d viij rs U d viij
En 4 de Ho de 638 se le pagó d viij rs U d viij
En 2 de Junio de 1638 se le pagó d viij rs U d viij
En 4 de Octe de 1638 se le pagó x Luy rs U x Luy
En 3 de Febro de 1639 se le pagó d viij rs U d viij
En 3 de Octe de 1639 se le pagó j U viij rs j U viij
En 4 de Junio de 1640 se le pagó d viij rs U d viij
En 4 de Octe de 1640 se le pagó d viij rs U d viij
En 3 de Febro de 1641 se le pagó d viij rs U d viij
En 3 de Junio de 1641 se le pagó d viij rs U d viij
En 14 de mrs 1641 se le pagó d viij rs U d viij
En 3 de abril 1642 se le pagó d viij rs U d viij

Adelante a d

En 4 de Agosto de 1642 se le pagó d rs lxx iiij rs U d rs lxx iiij

Llevola por lista

Domingo Codeza

Anttonio

En 5 de febrero de 1637 se dio a criar un niño expósito llamado Antonio de Cededa de 15 dias a Domingo Codeza viuda de Juan de Sanmartin de Ribadulla donde se le hizo [illegible] a le de criar 5 años y [illegible] uno de a ber 1500 mrs

En 2 de junio de 1637 se le pagó x liuy mrs — U x liuy

En 2 de [illegible] de 1637 se le pagó d viij mrs — U d viij

En 2 de [illegible] de 1638 se le pagó d viij mrs — U d viij

En 2 de junio de 1638 se le pagó d viij mrs — U d viij

En 2 de [illegible] de 1638 se le pagó x liuy mrs — U x liuy

En 2 de Hebrero de 1639 se le pagó d viij mrs — U d viij

En 3 de otubre de 1639 se le pagó d viij mrs — U d viij

En 3 de junio de 1640 se le pagó d viij mrs — U d viij

En 3 de [illegible] de 1640 se le pagó d viij mrs — U d viij

En 3 de Hebrero de 1641 se le pagó d viij mrs — U d viij

En 3 de junio de 1641 se le pagó d viij mrs — U d viij

En 19 de [illegible] de 1641 se le pagó d viij mrs — U d viij

En 3 de Abril de 1642 se le pagó d viij mrs — U d viij

adelante a dicho

En 3 de agosto de 1642 se le pagó [illegible] el viij mrs [illegible] el viij

No lleuo por hijo

ma de couselo

Sp

Lanina sella
ma maria
segun dize

En 9 de Febrero de 1637 se dio una nina
A maria de couselo de edad de quatro años
y la lleba por tres pagas de diciado de sola
una ama sin saber quienes = maria de
couselo es de la ciudad

En 5 de junio de 637 se le pagó x Luy mrs U x Luy
En 4 de Julio de 637 se le pagó m Lxxx y mrs U m Lxxx
En 4 de Ag.to de 638 se le pagó m Lxxx y mrs U m Lxxx
En 4 de junio de 1638 se le pagó m Lxxx y mrs U m Lxxx y
Elevole por hoja.

USC
UNIVERSIDADE
DE SANTIAGO
DE COMPOSTELA

Anador Figuera

En 9 de Ag.to de 1637 se dio a criar Guarnina
ef Possita llamada maria de edad de un
mes a Anador Figuera muger de P.o Pei
teado de la fr.a de San miguel de Sarandon
donde es cura P.o de mato a la de criar
cinco años y en cada uno a de aber 1500 mrs

m.a

En 3 de junio de 637 se le p.o R.s ccc viij mrs — R.s ccc viij
En 3 de oct.e de 637 se le p.o d viij mrs — d viij
En 4 de ag.to de 638 se le p.o d viij mrs — d viij
En 2 de junio de 1638 se le p.o d viij mrs — d viij
En 4 de oct.e de 1638 se le p.o R.s l viij mrs — d R.s l viij
En 4 de febr.o de 1639 se le p.o d viij mrs — d d viij
En 3 de oct.e de 1639 se le p.o d viij mrs — d viij
En 4 de junio de 1640 se le p.o d viij mrs — d d viij
En 3 de oct.e de 1640 se le p.o d viij mrs — d d viij
En 3 de febr.o de 1641 se le p.o d viij mrs — d d viij

ad Mlr ad

En 4 de junio de 1641 se le p.o R.s lccc y mrs — d R.s lccc y
En 15 de nov.e 1641 se le p.o R.s lccc y mrs — d R.s lccc y
En 2 de abril de 1642 se le p.o R.s lccc y mrs — d R.s lccc y

A la paga de dizienbre la a de
llebar por hija

En 5 de agosto de 1642 se le p.o d y d l — y mrs
de la paga 1 de la de d.s de este año 2
de media atrasada
y la lleva por hija

J

m.ª guerra

margarida

En primo de febrero de 637 se dio a criar una
nina et possita llamada margarida de
edad de ocho messes a maria guerra muger de fran.co
Reyno de la fr.a de santa maria de bidueydo
donde es cura francisco de camacho a la de criar
cinco años y en cada uno a de aber 1500 mrs pago
por tercios

En 3 de junio de 637 se le p.o x l iiij mrs U x l iiij
En 2 de 8.bre de 637 se le p.o d viij mrs U d viij
En 3 de feb.o de 638 se le p.o d viij mrs U d viij
En 2 de junio de 1638 se le p.o d viij mrs U d l viij
En 2 de 8.bre de 1638 se le p.o x l iiij mrs U x l iiij
En 4 de febr.o de 1639 se le p.o x ll ij mrs U x ll ij

Madalena Gonçalez Lez

112

~~m.ª de Sa~~

m.ª

En primo de br.º de 637 se dio a criar una
niña q.e posseta llamada maria de edad
de quatro messes a maria de ssar muger de greg.º
trigo vezinos de ~~esta~~ santa maria de salome
a la de criar cinco años y en cada uno a de aber
1500 mrs pagos por terzios

Madalena g.s
solt.ª v.ª de
Julian de pin.º

En ~~primo de~~ 3 de junio de 637 se le p.º x Liuy mrs
en 4 de oct.e de 637 se le p.º d viij mrs U d viij
en 4 de ag.º de 638 se le p.º d viij mrs O d viij
en 2 de junio de 1638 se le p.º d viij mrs O d viij
en 4 de d.e de 1638 se le p.º x Liuy O x L viij
en 4 de hebr.º de 1639 se le p.º d viij mrs O d viij

Geronima de Remessar

Lucia

En 8 de hr.o de 637 se dio a criar Juana
ni naet Possita llamada Lucia de edad de
mes y medio a Geronima de Remessar
muger de Juan de Gorriz de la fr.a de
San martino de Riobo donde es cura Jorge
de Sso moça a la de criar cinco años y en
cada uno a de aber 1500 mrs por terzios

En 2 de junio de 637 se le pagó x Luy mrs
En 2 de oct.o de 637 se le pagó d vuy mrs d vuy
En 3 de hr.o de 638 se le pagó d vuy mrs d vuy
En 2 de junio de 1638 se le pagó d vuy mrs d vuy

Cat.ª ~~gonçalez~~ Perez de Corpo

Anttonio

En 8 de ~~no~~ febr.º de 1637 se dio a Crias un mio exposito llam.do Antonio de edad de 4 meses a Cat.ª gonçalez mrg.ª de domingos de m.º agud.º v.º de la Gra de Corpo a le de Crias 9 as y en cada año 1500 rs

En 3 de junio de 1637 se le p.º ~~de~~ Luy mrs ~~x~~ Luy
En dicho de 1637 se le p.º de viij mrs ~~0~~ de viij
En 4 de dic.º de 1638 se le p.º de viij mrs ~~0~~ de viij
En 4 de junio de 1638 se le p.º de viij mrs ~~0~~ de viij
En 5 de dic.e de 1638 se le p.º ~~de~~ Luy mrs ~~0~~ de Luy
En 5 de febr.º de 1639 se le p.º de viij mrs ~~0~~ de viij
En 2 de dic.e de 1639 se le p.º 1 mrs de dos pagas 1 ~~0~~ viij
En 5 de junio de 1640 se le p.º de viij mrs ~~0~~ de viij
En 3 de dic.e de 1640 se le p.º de viij mrs ~~0~~ de viij
En 4 de febr.º de 1641 se le p.º de viij mrs ~~0~~ de viij
En 4 de junio de 1641 se le p.º de viij mrs ~~0~~ de viij
En 15 de nobr.e de 1641 se le p.º de viij mrs ~~0~~ de viij
En 2 de Abril de 1642 se le p.º de viij mrs ~~0~~ de viij
En 3 de Agosto de 1642 se le p.º de el viij mrs ~~0~~ de el viij
En 25 de m.º de 1643 se le p.º 1 ee mrs ~~0~~ ee

Ue bolepa [illegible]

Domyas[illegible] Cn.º de[illegible] de[illegible]

[illegible]

[illegible]

Maria da Ygla

Alberte

En 16 de febº de 1637 se le
dio a criar un niño expuesto llamado
alberte de edad de 15 dias a
a maria da yglesia soltera natural
de la fª de sanmaned da val donde
es Rr domgo mz a se de criar
5 as y en cada uno a de aber p d
mrs cobrados a tercios 1500

~~Juana gomes~~
Juana gomes

En 2 de marco de 1637 se le dijo a criar una niña expósita llamada maria de edad de 8 dias a Juana gomes casa con Juan de Listi natural de la fr.a de Santa maria de bodino el mejor se llama el lenciado bendana a se de criar 5 años y a de aber 50 ms cada año por paga 1500 ms

m.a

En 3 de junio de 637 se le p.o ~~ms~~ iiij ms — D ~~ms~~ — iiij
En 2 de dic.e de 637 se le p.o d viij ms U d viij
En 2 de f.o de 638 se le p.o d viij ms U d viij
En 2 de junio de 638 se le p.o d viij ms O d viij
En 2 de dic.e de 1638 se le p.o ~~ms~~ l iiij ms — D ~~ms~~ l iiij
En 3 de febr.o de 1639 se le p.o d viij — D d viij

Dize q. murio a de traer certificacion del m.o bendana

En 3 de otubre de 1639 se le p.o d ~~ms~~ e viij ms — D d ~~ms~~ e viij

Susana de Ribadulla

En onze de março de 1637 se le dijo una
niña a Criar xposita llamada ysabela
de edad de 22 dias a Susana de Ribadulla
muger de domingos de Rrosende vezina de
San Mamede de Ribadulla fra de pedro Vaz
que es de orgat a de aber 500 rs por
año — 1500

En prim.o de Junio de 637 se le p.o m.e el m.o — D m.e el

USC
UNIVERSIDADE
DE SANTIAGO
DE COMPOSTELA

Juana gauteyra

Domingos

En 12 de mrço de 637 se recibio a una
enferma digo que se dio a criar un
niño expossito llamado Domingo de ge
dad de Vnnes a Juana gauteyra
muger de Jacinto Vernaldes vezº de la fra
de sanpº dan Corados donde es Rr
miguel doutto a le de criar q̃ años y en cada
uno a de aver y cobrar y de mi se lo
bra dos a sus tercios

En 2 de junio de 637 se le pº 2 l viij mrs
En 2 de otº de 637 se le pº de viij mrs 0 de viij
En 2 de hº de 638 se le pº de viij mrs 0 de viij
En 1º de junio de 1638 se le pº de viij mrs 0 de viij
En 2 de 2e de 1638 se le pº 2 l viij mrs 0 2 l viij
En 3 de Febrº de 1639 se le pº de viij 0 de viij
En 2 de octe de 1639 se le pº 1 0 viij 1 0 viij
En 3 de junio de 1640 se le pº de e vj mrs 0 de e vj
En 2 de 2e de 1640 se le pº de viij mrs 0 de viij
En 2 de Febrº de 1641 se le pº de viij mrs 0 de viij
En 4 de junio de 1641 se le pº de viij mrs 0 de viij
En 14 de nov de 1641 se le pº de viij mrs 0 de viij
En 2 de Abril de 1642 se le pº de viij mrs 0 de viij

~~[illegible]~~ por hijo a la pª que viene

En 3 de Agto de 1642 se le pº de pª y mª de 2 el viij mrs 0 de 2 el viij

Recivole por hijo

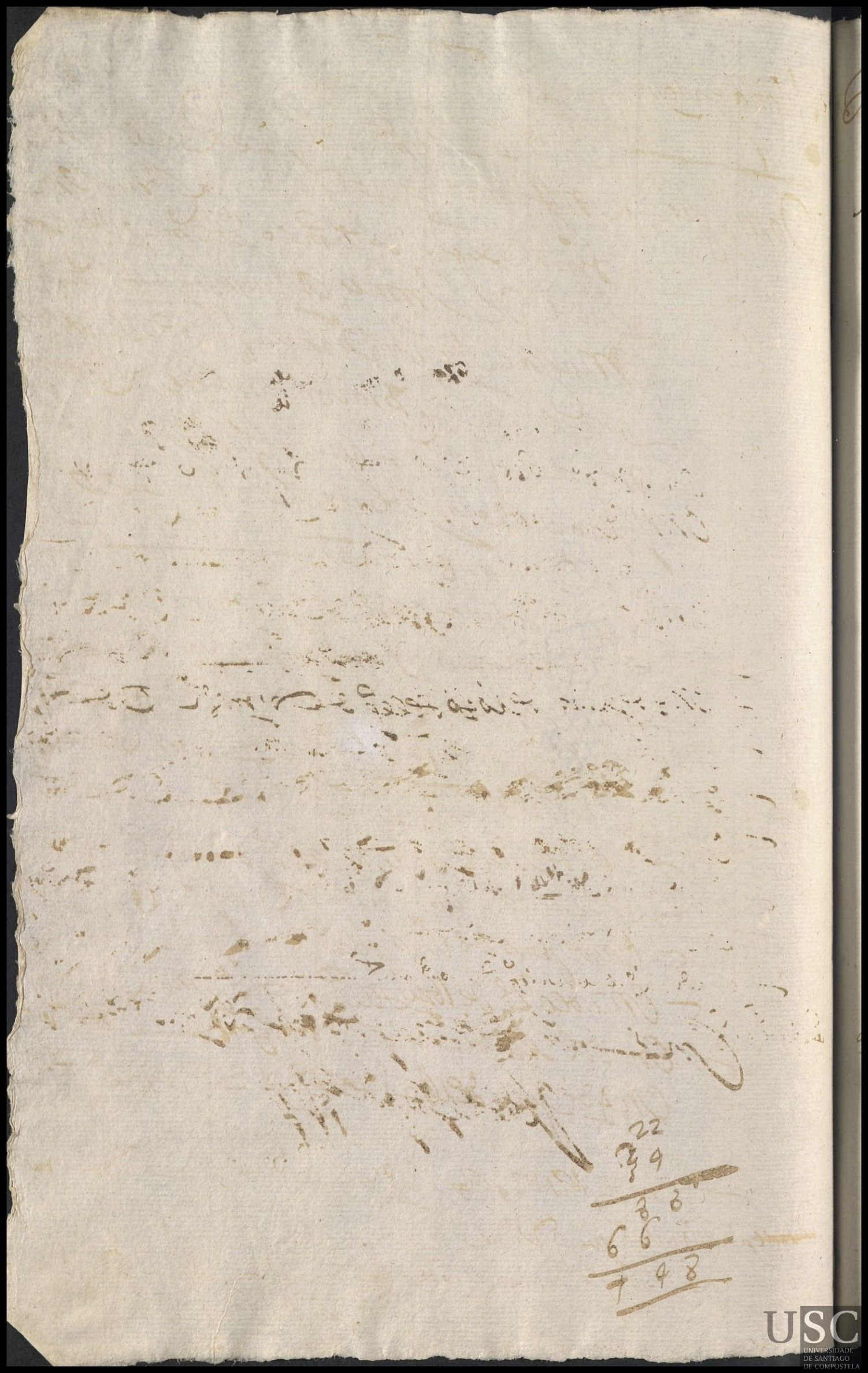

Juana de cornado = 8

Francisca

en 12 de março de 1637 se le entregó una
reposita llamada francisca de edad de dos
meses su marido se llama andres estebes
vezinos de la fr.a de san Juan de Saydos es
cura se llama Juan Salgeiro

en 3 de Junio de 1637 se le pagó m cc y m s U m cc y
en 2 de Oct.e de 1637 se le pagó d viij m s U d viij
en 4 de Ag.to de 1638 se le pagó d viij m s U d viij
en 1.o de Junio de 1638 se le pagó d viij m s U d viij
en 2 de Oct.e de 1638 se le pagó d L viij m s U d L viij
en 3 de Febr.o de 1639 se le pagó d viij m s U d viij
en 3 de Oct.e de 1639 se le pagó 1 U viij m s 1 U viij
en 4 de Junio de 1640 se le pagó d viij m s U d viij
en 4 de Oct.e de 1640 se le pagó d viij m s U d viij
en 1.o de Febr.o de 1641 se le pagó d viij m s U d viij
en 2 de Junio de 1641 se le pagó d viij m s U d viij
en 14 de Nov.e de 1641 se le pagó d viij m s U d viij
en 3 de Abril de 1642 se le pagó d viij m s U d viij
en 2 de Ag.to de 1642 se le pagó d viij m s U d viij

adelante a do

en 25 de m.co de 1643 se le pagó d m s A viij m s U d m s A viij

Ysabel Lopez [illegible]

catallinado porto = 120

en 12 de março de 1637 se le dio vna niña
Xposita llamada fran.ca de edad 31 dias
poco mas o menos vezina de san cristobo
de rremesar y se le gresa de Jorge da
Semasa y su maria se llama andres
de rrasedo

Pagosse le 136 rs y muro el muchacho

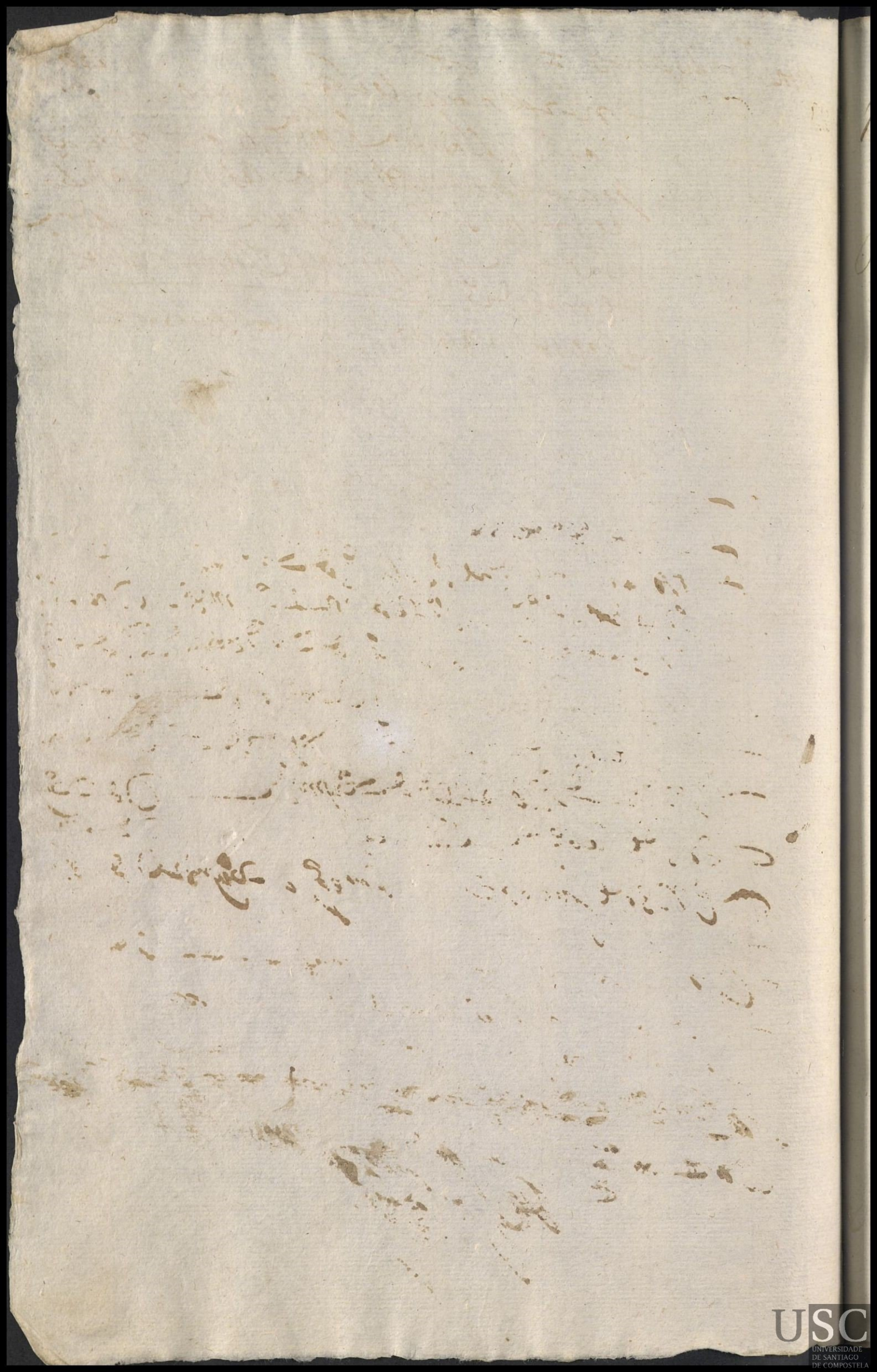

Maria [illegible]

Joseph de la Concepcion

En 13 de m.co de 1637 se dio a criar un niño expuesto llamado Joseph de la Concepcion de Edad de dos años a una muger llamada M.a [illegible] Natural de [illegible] casada con Jn.o de Corçon a le de criar tres años y en cada uno a de aber 1500 m.s

En 3 de junio de 1637 se le p.o m [illegible] m [illegible]

En 4 de d.e de 1637 se le p.o d [illegible] m.s [illegible] d [illegible]

En 3 de [illegible] de 1638 se le p.o d [illegible] m.s [illegible] d [illegible]

En 4 de junio de 1638 se le p.o d [illegible] m.s [illegible] d [illegible]

En 4 de d.e de 1638 se le p.o [illegible] m.s [illegible] d [illegible]

En 3 de febr.o de 1639 se le p.o d [illegible] m.s [illegible] d [illegible]

En 4 de d.e de 1639 se le p.o [illegible] m.s [illegible] d [illegible]

En 5 de junio de 1640 se le p.o d [illegible] m.s [illegible] d [illegible]

En 3 de d.e de 1640 se le p.o d [illegible] m.s [illegible] d [illegible]

En 3 de febr.o de 1641 se le p.o d [illegible] m.s [illegible] d [illegible]

En 3 de junio de 1641 se le p.o d [illegible] m.s [illegible] d [illegible]

En 14 de [illegible] 1641 se le p.o d [illegible] m.s [illegible] d [illegible]

En 3 de abril de 1642 se le p.o d [illegible] m.s [illegible] d [illegible]

En 3 de Agosto de 1642 se le p.o d [illegible] el [illegible] m.s con m.a paga pasada de una ent.a que se le debia [illegible] d [illegible] el [illegible]

En 29 de m.o de 1643 se le p.o d [illegible] m.s [illegible] d [illegible]

En 4 de ag.to de 1643 se le p.o d [illegible] m.s [illegible] d [illegible]

de Jole

USC
UNIVERSIDADE
DE SANTIAGO
DE COMPOSTELA

Juana Salgueyra

Jacinto de Buenaventura

En 16 de mrzo de 1637 se dio a Cura un niño expossito llamado Jacinto de Buenaventura de edad de un mes a Juana Salgueyra muger de Domingo Dazebe vezinos de S. Martin Doraco donde es Rector el licenciado Dn Pedro Sabeelnr ante de Cruz Vargas y en cada uno a de aver 1500 mrs cobrados a tercios

En 3 de junio de 1637 se le pagó m l vj mrs U m l vj

En 4 de octubre de 1637 se le pagó d viij mrs U d viij

En 3 de febrero de 1638 se le pagó d viij mrs U d viij

En 2 de junio de 1638 se le pagó d viij mrs U d viij

En 3 de octubre de 1638 se le pagó j U d viij mrs j U d viij

En 4 de junio de 1640 se le pagó d vj mrs U d vj

En 4 de octubre de 1640 se le pagó d viij mrs U d viij

En 4 de junio de 1641 se le pagó d viij mrs de esta paga de junio y se le deve la de hebrero U d viij

Maria de mey xides

En Domingos — En 19 de mrço de 1637 se tiro a criar un
niño expossito llamado Domingo a doncedad
de un mes a Domingo de mey xide natural
de la Ciudad de mamed de los angeles donde
es obrador Domingo da cassa y de que se parte
da con el de arriba y en el tengo se llama
mos q̃ ha de criar gastos y en cada uno
a de aver y V d — 1500 mrs cobrados

En 3 de junio de 1637 se le pago 2 reales y ...

Mariosse

Maria baloyra

129

Fran.ca En 26 de m.o de 1637 se rrecibio al Rsar
vna niña expositalla m.da Fran.ca
de edad de 15 dias a M.a
baloyra muger de guardas p.a
y.o de la g.a de san mamede
Ribadulla donde es p.o dor xales
a de criar 5 a.s y creada vno a de aber
10 d. mrs cobrados a terceros

En 3 de junio de 1637 se le p.o 2 leey mrs 2 leey

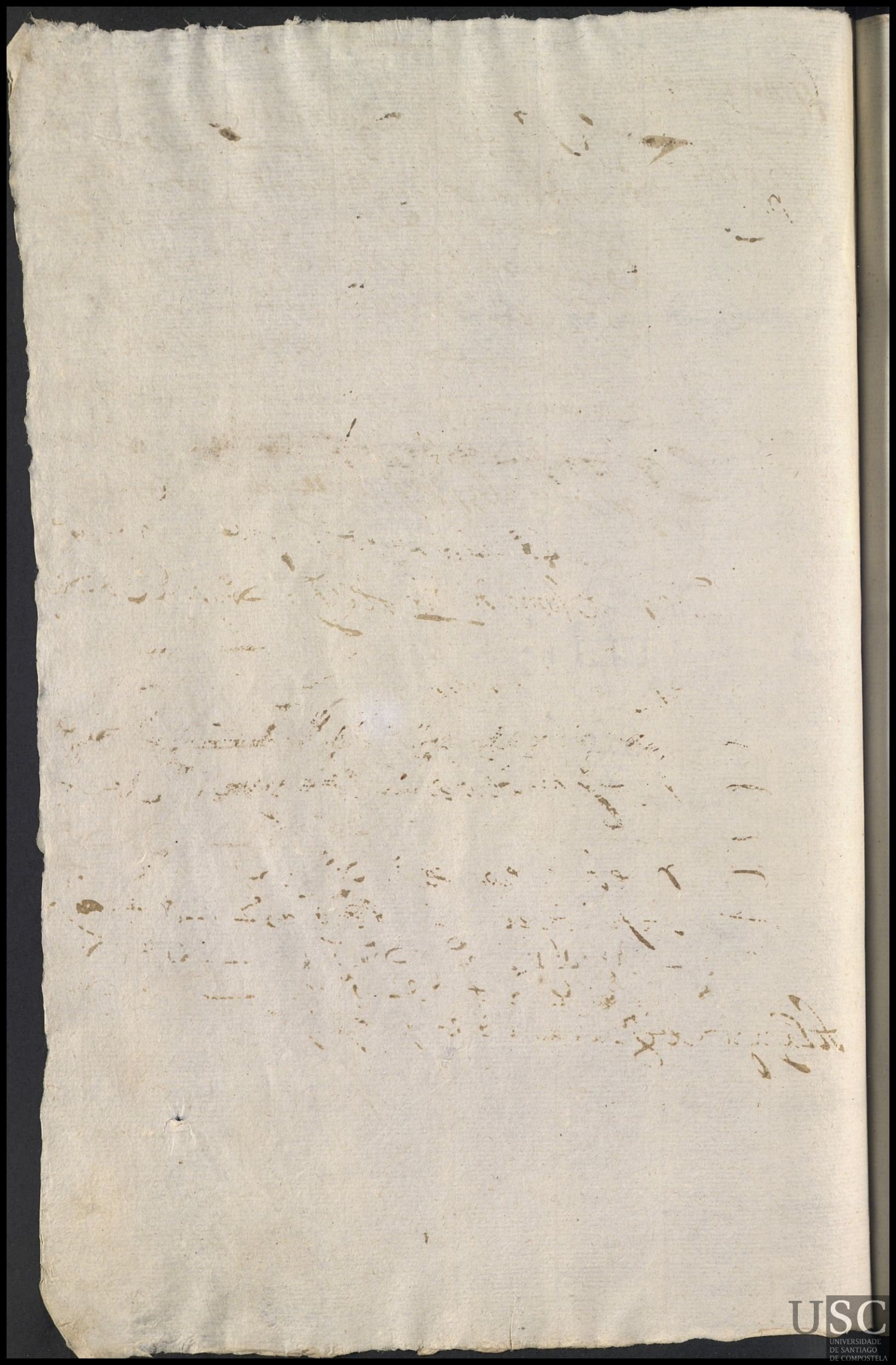

Domingo martinez

Maria

En 1 de abril de 1637 se da a criar una mina expuesta llamada maria de edad de 19 dias a domingo martinez natural de S.to de prebe dinos dos de q. es Rr. Jn.o Calbo y dijo ser casado con p.da por cale de criar q. es y en cada vio de aver 1 U d mrs cobrados a n.s

En 1 de junio de 1637 se le p.o ~~xx~~ lxxx ~~xx~~ lxxx

En 2 de st.o de 1637 se le p.o d viij mrs — U d viij

En 2 de h.o de 1638 se le p.o d viij mrs — U d viij

En 1 de junio de 1638 se le p.o d viij mrs — U d viij

En 2 de d.e de 1638 se le p.o xx lxxx mrs — U xx lxxx

En 3 de Hebr.o de 1639 se le p.o d viij mrs — U d viij

En 3 de Ot.e de 1639 se le p.o 1 d viij mrs — 1 d viij

En 4 de junio de 1640 se le p.o d e vj mrs — U d e vj

En 2 de d.e de 1640 se le p.o d viij mrs — U d viij

En 2 de Hebr.o de 1641 se le p.o d viij mrs — U d viij

En 3 de junio de 1641 se le p.o d viij mrs — U d viij

En 14 de nov.e 1641 se le p.o d viij mrs — U d viij

En 2 de Abril de 1642 se le p.o d viij mrs — U d viij

A la paga de Ag.to la a de llevar por hija

En 5 de agosto de 1642 se le p.o 1000 mrs

Con la paga a hasada y la llevo por hija 1000 mrs

1000 mrs

Lucia da torre
andreçilla

En 6 de abril de 1637 se dio a Cristo
Vn niño expossito llamado andres
de edad de 19 dias a Lucia da torre muger
de Jacome da torre donde es Rector Juº Calbo y
es vezª de prebidinos a le de criar gas y en
cada vno dellos a de abrir y dar de cobra
dos a tercios

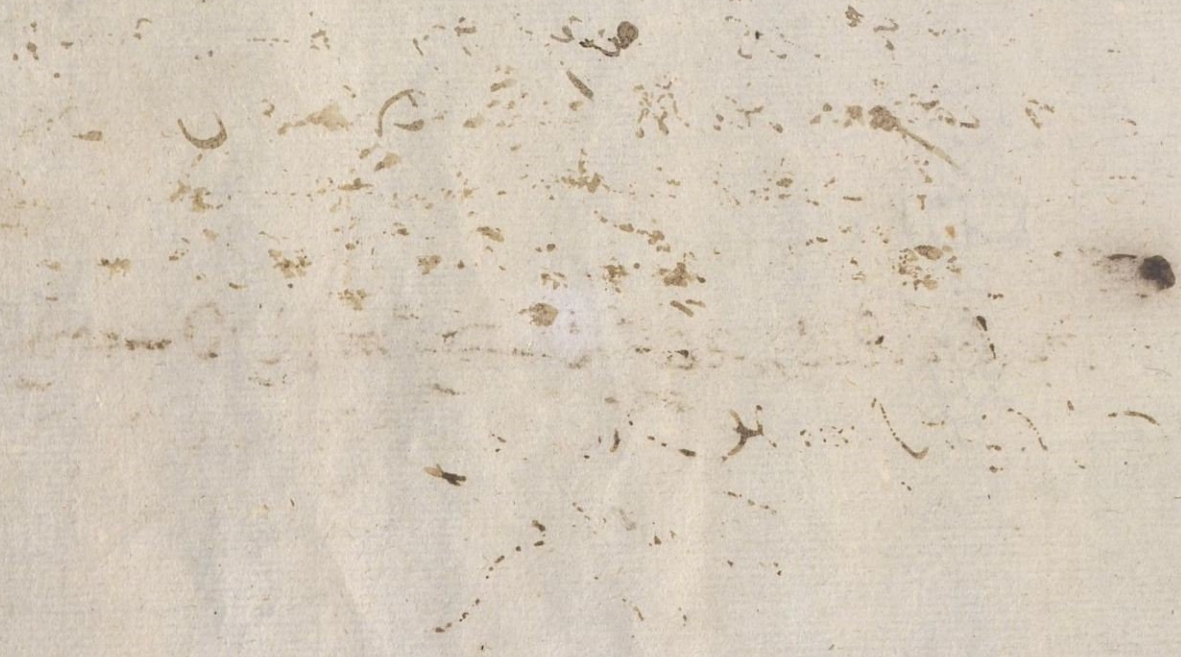

Ynes Lopez

Domingo

En 6 de Abrill de 1637 ssedio Acriar
Vn Mño hespossito llamado Domingo
a Ynes Lopes Muger de Pedro de çima
de Vila de çedad de dos messes El niño
son Vezinos dela ffa de st Migl de brocos
donde hescura Mele fora fonsso a lo de
criar cinco años y en cada Vno a de auer
Mill quis. mrs pagos a terçios 1500

En 2 de Junio de 637 se le pagó x cc viij mrs x cc viij
En 2 de Octo de 637 se le pagó d viij mrs 0 d viij
En 2 de Febro de 638 se le pagó d viij mrs 0 d viij
En 2 de Junio de 1638 se le pagó d viij mrs 0 d viij
En 2 de Octe de 1638 se le pagó x l viij mrs 0 x l viij
En 3 de Febro de 1639 se le pagó d viij mrs 0 d viij
En 1 de Octe de 1639 se le pagó 1 0 viij mrs 1 0 viij
En 4 de Junio de 1640 se le pagó de vj mrs 0 de vj

Murrosse

Maria de barcoas

Dominga

En 8 de abril de 1607 se dio a criar una niña
Esposita llamada Dominga a Maria de barcoas
y Hes la niña de edad de 15 dias = Hes de
la Fraderan xp balderre Mesar Cofrada
Congreso de bilacabo = es Cura de la Fr.ª donde
Bibe Jorge de somossa = A la de criar
cinco años tenida uno dellos a de auer mill
y quinientos mrs pagos a tercios =

~~En 2 de 1.º de 1637 se le p.º dn ee y mrs~~ U dn ee y
~~En 3 de 1.º de 1638 se le p.º 5 y mrs~~

Muriosso

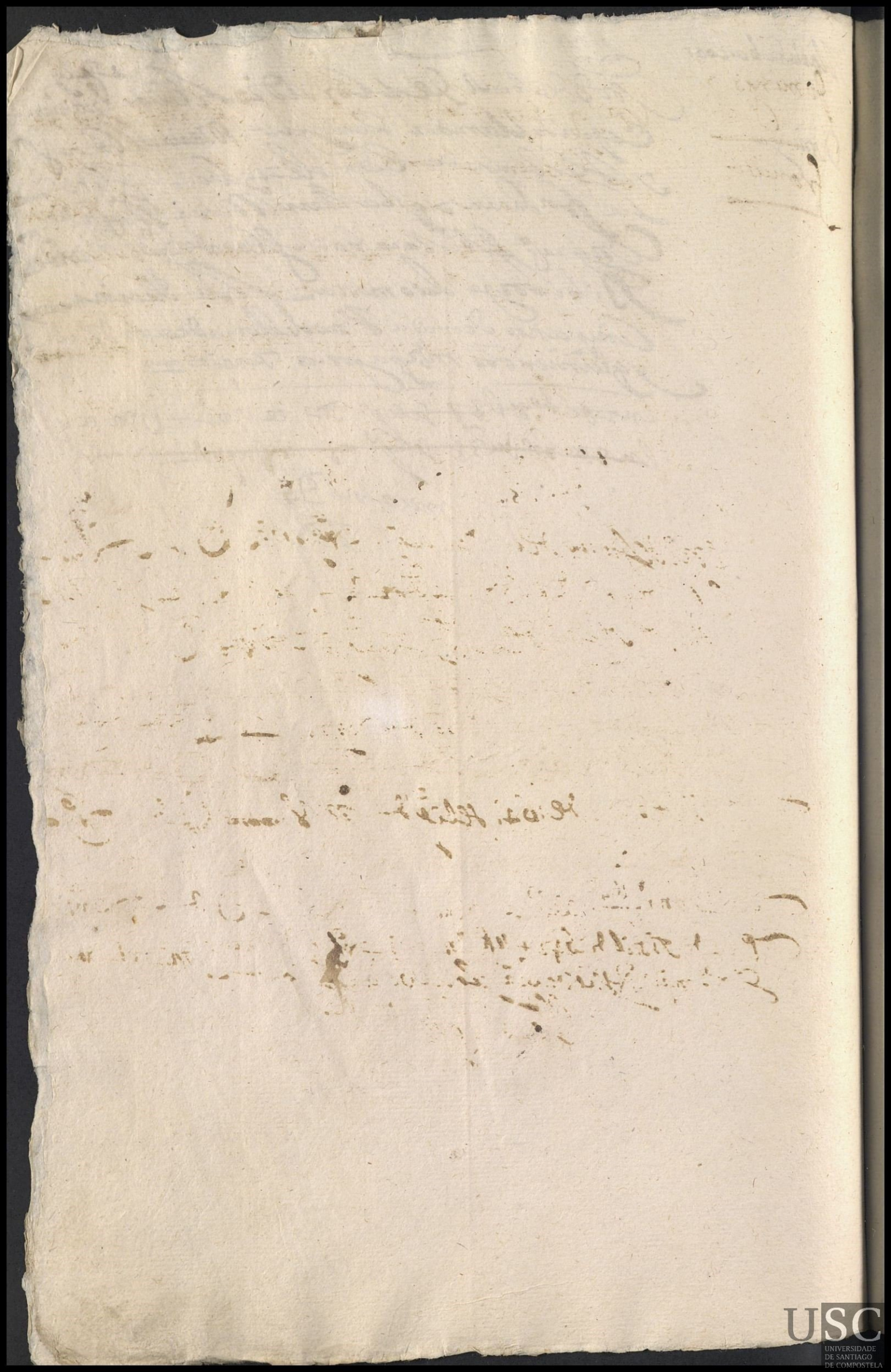

Dominga fra

Francisco

En 9 de abrell de 637 se dio a criar vnino
et Possito llamado francisco de edad de tres
semanas a dominga fernandez muger de bicito
de cornado de la fra de santa maria de cabo y ro
donde es vera Juº salgueyro a lo de criar quinco
años y en cada vno a de aber 1500 mrs

En 3 de junio de 637 se le pº x viij mrs — U x viij
En 2 de octo de 637 se le pº d viij mrs — U d viij
En 2 de hº de 638 se le pº d viij mrs — U d viij
En 1º de junio de 1638 se le pº d viij mrs — O d viij
En 2 de dcre de 1638 se le pº x l viij mrs — O x l viij
En 3 de hebº de 1639 se le pº d viij mrs — O d viij
En 3 de dcre de 1639 se le pº 1 O viij mrs — 1 O viij
En 4 de junio de 1640 se le pº d e vj mrs — O d e vj
En 2 de dcre de 1640 se le pº d viij mrs — O d viij
En 1º de hebº de 1641 se le pº d mrs — O d viij
En 2 de junio de 1641 se le pº d viij mrs — O d viij
En 14 de mrs 1641 se le pº d viij mrs — O d viij
En 2 de Abril de 1642 se le pº dx cel viij mrs desta
Jmª mas q se le debia y lo llebo por hijo — O dx cel viij

Llevole por hijo

Ynes gomez

Francisco

En 10 de abril de 637 se dio a criar un niño es Posito
llamado Francisco a Ynes gomez muger de Greg.º de Pe
reyro de la fr.ª de Santa maria de Bardans donde
escura Alonsso de noya a lo de criar cinco años y en
cada uno a de aber 1500 mrs Por tercios = es el niño de
edad de tres semanas
En 2 de junio de 637 se le pagó x Liuy mrs V x Liuy

Domga gª
Maria

En 11 de abril de 1637 se dio a criar una nama
expositta llamada maria de hedad de 15 dias a domga
garcia muger de alberte perez vº de la fª de sª mª
de morlana de cerrejas y en cada uno a de aber 10 d mrs
cobrados a tercios y el Rector de la fª dispuesta llama va
xpbal Gomez — 1U500 = 1U500 mrs — 1U500

En 2 de junio de 1637 se le pº 2 uuj mrs 2 uuj
En 4 de octº de 1637 se le pº 4 viij mrs 4 viij
En 2 de 8º de 1638 se le pº 4 viij mrs 4 viij
En 4 de junio de 1638 se le pº 4 viij mrs 0 4 viij
En 2 de 8re de 1638 se le pº 1 uuj mrs 0 1 uuj
En 3 de febº de 1639 se le pº 4 viij mrs 0 4 viij
En 4 de 8re de 1639 se le pº 1 0 viij mrs 1 0 viij
En 5 de junio de 1640 se le pº 4 vj mrs 0 4 vj

Domingada fonte

Domingo



En 15 de Abrill de 1637 se dio a criar un niño Hespossito llamado Domingos de Hedad de un mes a Domingada fonte muger de Gregorio dossouto vez.º de la f.ª de san martino de frades donde Hes Vetor martino do Couto a le de criar 5 años y en cada uno a de aber 10 d. mrs cobrados a terçios ——— 10 d.

En 3 de Junio de 637 se le p.º 4 mrs — — d

Murcosse

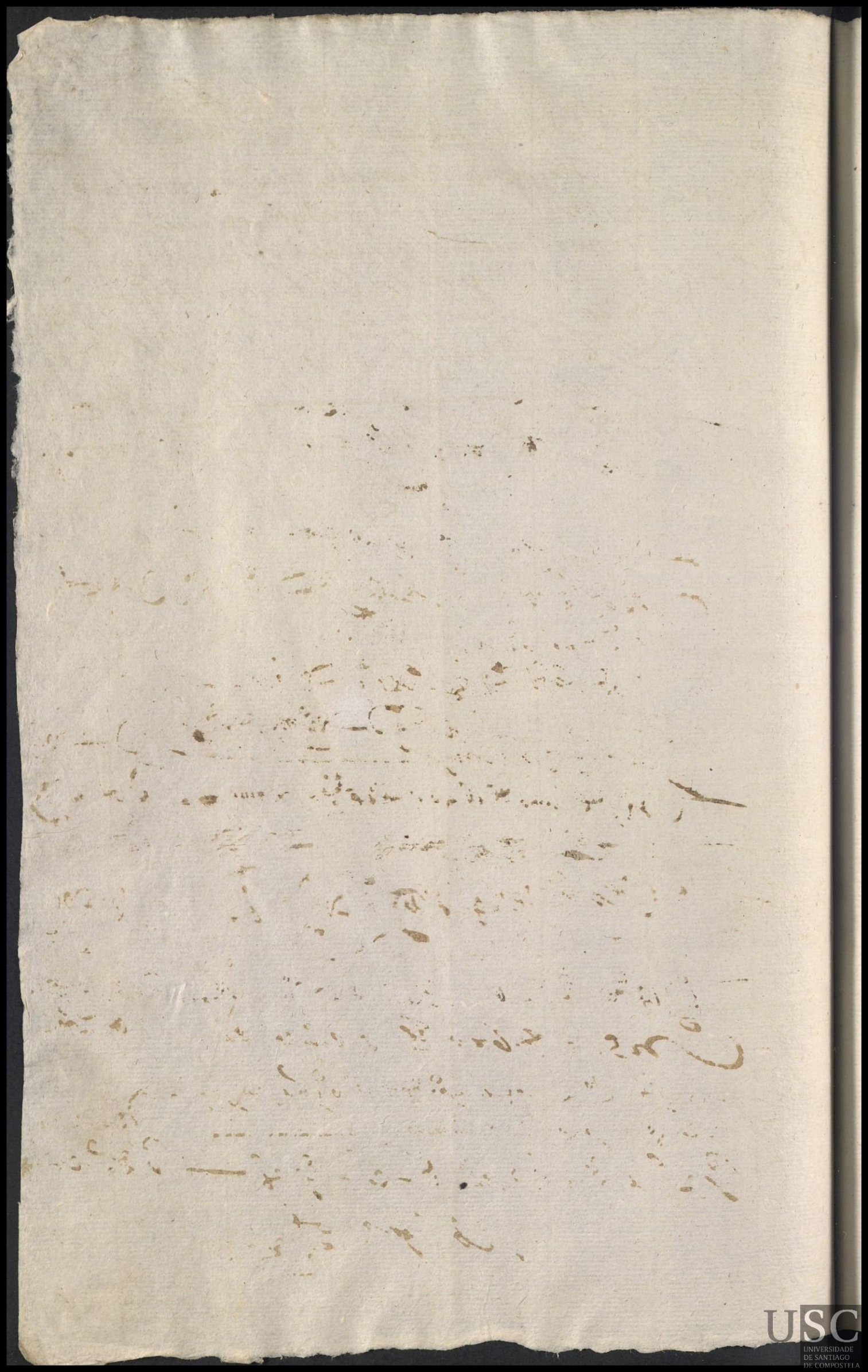

Domingado pereiro

Maria

En 21 de abrill de 637 se dio a criar una mia expossita llamada Maria de edad de 4 meses a domingado pereyro muger de Albarte cerqueyro lgo de la ffa de S. Sibrao de la Villa de abbad a le de criar 9 as

Vencada uno dellos a de aver y cobrar 1 0 d — mrs

Cobrados a tenerlos — 1 0 d — 1 0 d

En 1 de junio de 637 se le pagó — ee mrs — — — — ee

En 3 de octubre de 637 se le pagó d viij mrs — 0 d viij

En 2 de febrero de 638 se le pagó d viij mrs — 0 d viij

En 2 de febrero de 638 se le pagó d viij mrs — 0 d viij

En 1 de junio de 1638 se le pagó d viij mrs — 0 d viij

En 3 de octubre de 1638 se le pagó 12 1 viij mrs — 0 12 1 viij

En 3 de febrero de 1639 se le pagó d viij mrs — 0 d viij

En 1 de octubre de 1639 se le pagó 1 0 viij mrs de dos pagas enteras — 1 0 viij

En 3 de junio de 1640 se le pagó d viij mrs — 0 d viij

En 1 de octubre de 1640 se le pagó d viij mrs — 0 d viij

En 4 de febrero de 1641 se le pagó d viij mrs — 0 d viij

En 2 de junio de 1641 se le pagó d viij mrs — 0 d viij

En 14 de mrs de 1641 se le pagó d viij mrs — 0 d viij

En 5 de abrill 1642 se le pagó d viij mrs — 0 d viij

En 3 de agosto de 1642 se le pagó dos el viij mrs porque se le pagó una paga de lo atrasado — 0 dos el viij

En 26 de mayo de 1643 se le pagó dos el viij mrs — 0 dos el viij

Ulebo [illegible]

Juana do porto

Juan

En 21 de abril de 1637 se le dio a criar un niño
expuesto llamado Juan de edad de un mes a Juana
do porto casada con [illegible] de [illegible]
de [illegible] de [illegible] [illegible] [illegible]
a le de criar [illegible] por cada uno dellos a de aber
1500 mrs cobrados a tercios 5 0 d

En 4 de octubre de 1637 se le pagó [illegible] e viij mrs 0 [illegible] e viij

En 4 de junio de 1638 se le pagó 1 0 viij
mrs de esta paga al de la de febrero que fue
deuda 1 0 viij

En 5 de octubre de 1638 se le pagó [illegible] 1 viij mrs 0 [illegible] 1 viij

En 4 de febrero de 1639 se le pagó [illegible] viij mrs 0 [illegible] viij

En 4 de junio de 1640 se le pagó [illegible] viij mrs 0 [illegible] viij

En 4 de octubre de 1640 se le pagó [illegible] viij mrs 0 [illegible] viij

En 3 de febrero de 1641 se le pagó [illegible] viij mrs 0 [illegible] viij

En 3 de junio de 1641 se le pagó [illegible] viij mrs 0 [illegible] viij

En 15 de [illegible] 1641 se le pagó [illegible] viij mrs 0 [illegible] viij

En 3 de abril de 1642 se le pagó [illegible] viij mrs 0 [illegible] viij

En 4 de agosto de 1642 se le pagó una paga entera y
media mas a quenta de lo que se le deue atrasado 0 [illegible] e 1 viij

Adelante a [illegible]

En 24 de [illegible] de 1643 se le pagó [illegible] [illegible] y [illegible] 0 [illegible] [illegible] y

En 1 de [illegible] de [illegible] se le pagó [illegible] e [illegible] mrs [illegible] 0 [illegible] e [illegible]

[illegible]

Fonela, Ju.ª gonçalez: V.ª de S.t martino de Gaçon

~~Domingo gomez do campo~~

136

Fran.ca En 24 de de abrill de 1637 se
Dio a criar vna mna expossita llamada
Françisca de Hedad de dos meses a domingo
gomez do campo natural de S.to martino de
Callobre y dixo ser casado con
alberto Rodriguez a le de criar 9 años
y en cada vno dellos a de aber y criar 1 d
mrs cobrado a terçios 1900 rs

En 4 de oct.e de 1637 se le p.o de 1 uij mrs 0 de 1 uij
En 3 de feb.o de 1638 se le p.o de viij mrs 0 de viij
En 2 de junio de 1638 se le p.o de viij mrs 0 de viij
En 2 de oct.e de 1638 se le p.o de 1 uij mrs 0 de 1 uij
En 4 de febr.o de 1639 se le p.o de ~~viij~~ mrs 0 de —
En 3 de oct.e de 1639 se le p.o 1 de viij mrs 1 de viij
En 4 de junio de 1640 se le p.o de vj mrs 0 de vj
En 4 de oct.e de 1640 se le p.o de viij mrs 0 de viij
En 3 de junio de 1641 se le p.o de viij mrs 0 de viij
En 14 de mrs 1641 se le p.o de viij mrs 0 de viij
En 4 de Abril de 1642 se le p.o de viij mrs 0 de viij
En 4 de Ag.to de 1642 se le p.o vna paga en t.a y media a g.a de lo atrasado 0 de el viij
En 26 de m.o de 1643 se le p.o 1 de el mrs 1 de el

[illegible]

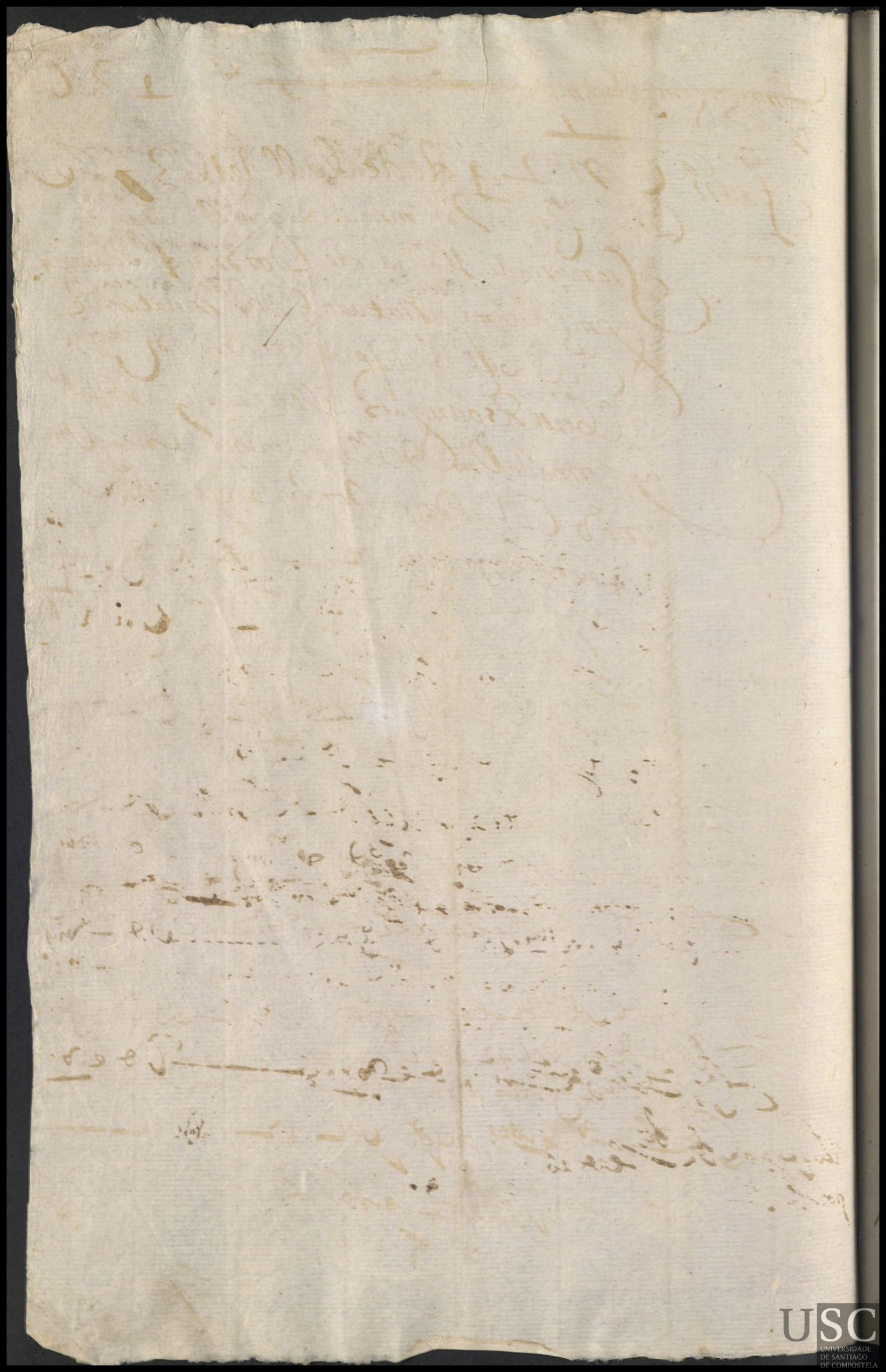

m.ª de san martino — En 4 de mayo de 637 se dio a criar
Juana ni na es Posseta llamada fran
cisca de edad de un año a maria de san
martino viuda de la fr.ª de sangia de
Pinyro donde es cura Juan Marcelo a la
de criar cinco años y en cada uno a de aber 1500
mrs. Pagos a tercios —

francisca

En 4 de oct.e de 637 se le p.º de ccy mrs. O de ccy
En 4 de h.º de 638 se le p.º de viij mrs. O de viij
En 1.º de Junio de 1638 se le p.º de viij mrs. O de viij
En 5 de oct.e de 1638 se le p.º de viij mrs. O de viij
En 4 de febr.º de 1639 se le p.º de viij mrs. O de viij
En 4 de oct.e de 1639 se le p.º 1 O viij mrs. 1 O viij
En 4 de Junio de 1640 se le p.º de viij mrs. O de viij
En 4 de oct.e de 1640 se le p.º de viij mrs. O de viij
En 3 de Febr.º de 1641 se le p.º de viij mrs. O de viij
En 3 de Junio de 1641 se le p.º de viij mrs. O de viij
En 15 de nov.e 1641 se le p.º de viij mrs. O de viij
En 3 de Abril de 1642 se le p.º de viij mrs. O de viij
En 8 de ag.to de 1642 se le p.º paga y m.ª dir. el viij mrs. O dir. el viij
En 24 de m.º de 1643 se le p.º de ccy mrs. O de ccy

A la paga de ag.to de 1643 se a de llebar por hijo

En 3 de ag.to de 1643 se le p.º de ccy mrs. O de ccy

Mª Bernaldez

En 4 de mayo de 637 se dio a criar una
niña q. Posso a llamada maria de edad
de quinze dias a maria bernaldez muger
de Jacome de marquez de la fra de santa
mariña de agar donde es cura Juº de mon
dragon a la de criar cinco años y el nada
uno a de aber 1500 rs pagos a tercios

maria

En 3 de junio de 637 se le pº = viij ms U = viij
En 2 de dcho de 637 se le pº d viij ms U d viij
En 3 de dho de 638 se le pº d viij ms U d viij
En 1º de junio de 1638 se le pº d viij ms U d viij

En 10 de jullio de 1638 vino la madre de esta niña
en su seguimiento y le dice dula para que esta Mª
Bernaldez se la entregasse y asi se anota aqui
para que no se le pague a del 1º caso q. bengan
con el escrito =

Era pobre no tenia con q. pagar
lo q. el os pa aiuagastado

En 3 de dcbre de 1638 se le pº = lee ms U = lee
Ubo de auer a esta q. se le quito el niño

USC
UNIVERSIDADE
DE SANTIAGO
DE COMPOSTELA

Catt.ª q. de Castielo — Apelonia de Castielo

138

En 7 de Mayo de 1637 se dio a criar un niño expósito llamado Aluerte de hedad de un mes a Cathalina de Castielo mug.r de Pedro de Castielo vz.ª de la fr.ª de S. Pedro de Vilanoba donde hes Rector ale de criar cinco años y en cada uno ha de haber 1500 mrs

Aluerte

En 4 de oct.e de 1637 se le p.º de lee viij mrs — O de lee viij

En 3 de ho de 1638 se le p.º de viij mrs — O de viij

En 2 de junio de 1638 se le p.º de viij mrs — O de viij

Apelonia de Castielo. muger de p.º de neira

Vezina de S.t P.º de Vilanoba. Le 2

En 3 de oct.e de 1638 se le p.º de l viij mrs — O de l viij

En 4 de febr.º de 1639 se le p.º de viij mrs — O de viij

En 3 de otubre de 1639 se le p.º de viij mrs — O de viij

En 4 de junio de 1640 se le p.º de viij mrs — O de viij

En 3 de oct.e de 1640 se le p.º de viij mrs — O de viij

En 3 de febr.º de 1642 se le p.º de viij mrs — O de viij

En 4 de junio de 1641 se le p.º de viij mrs — O de viij

En 15 de nov.e 1641 se le p.º de viij mrs — O de viij

En 4 de abrill de 1642 se le p.º de viij mrs — O de viij

En 4 de ag.to de 1642 se le p.º una paga ent.ª y otra media paga a cuenta de lo q se le deue atrasado — O de el viij

A la paga q. biene le a de llebar por hijo

En 26 de m.do de 1643 se le p.º de el viij mrs — O de el viij

Llebolo por hijo

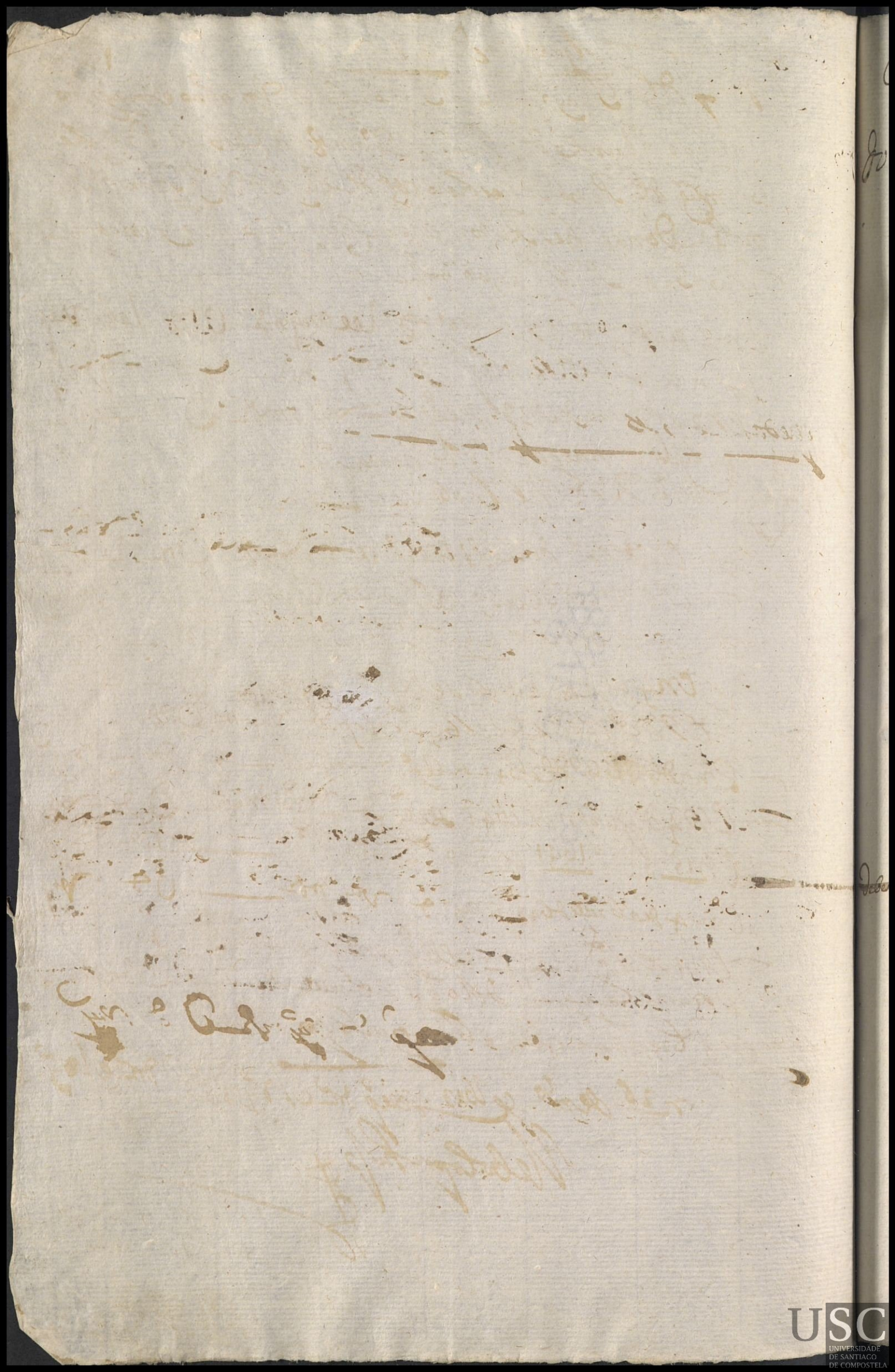

Catt.ª Vasquez = 139

En 9 de mayo de 1637 se dio a criar una niña expositta llamada Dominga de hedad de quinze dias a Cathalina Vasquez muger de Brm.e de Sossado v.ª de la f.ª de S.ta Marina de parada donde es Rector el R.do Brm.e taibo a le de criar cinco años y en cada uno ha de haber 1500 mrs.

Dom.ª

En 2 de oct.e de 637 se le p.º d. e viij mrs — U d. e viij

En 4 de junio de 1638 se le p.º d. viij mrs — U d. viij

queda se le debiendo la paga de hebr.º

En 2 de oct.e de 1638 se le p.º d. viij mrs de la paga de hebr.º q. se le devia y se le queda deviendo la de este mes de oct.e — U d. viij

En 4 de febr.º de 1639 se le p.º d. viij mrs de la paga de oct.e y se le devie esta de hebr.º — U d. viij

En 3 de oct.e de 1639 se le p.º 1 U d. mrs q. se le le deven asta oy esta pagada — 1 U d.

En 4 de junio de 1640 se le p.º d. e vj mrs — U d. e vj

En 3 de oct.e de 1640 se le p.º d. viij mrs — U d. viij

Debe de la p.ª de hebr.º

En 3 de junio de 1641 se le p.º d. viij mrs — U d. viij

En 14 de mrs de 1641 se le p.º d. viij mrs — U d. viij

Jp. Mas se le p.º d. mrs de la paga de hebr.º que se le debia — U d.

En 3 de ag.to de 1642 se le p.º d. viij mrs — U d. viij

Mas se le pag.º d. viij mrs de la paga de mrs de 1642 — U d. viij

q. se le devia

Jp. Sola

Mª de Rial =

En 11 de Mayo de 1637 se dio a criar una niña expuesta llamada Franca de hedad de quinze dias a criar a Maria de Rial muger de Alberte gonçalez vza de Sto Jaco de Caba-leyros donde es Rector el Ldo gomez ousea ale de criar cinco años y en cada uno ha de haber 1500 mrs —

Franca

En 3 de Octe de 1637 se le pº de lee viij mrs 0 de lee viij
En 3 de Nbre de 1638 se le pº de viij mrs 0 de viij
En 1 de Junio de 1638 se le pº de viij mrs 0 de viij
En 4 de Octe de 1638 se le pº de lxx mrs 0 de lxx
En 3 de febrº de 1639 se le pº de viij mrs 0 de viij
En 3 de Octe de 1639 se le pº 1 0 viij mrs 1 0 viij
En 4 de Junio de 1640 se le pº de viij mrs 0 de viij
En 2 de Octe de 1640 se le pº de viij mrs 0 de viij
En 5 de febrº de 1641 se le pº de viij mrs 0 de viij
En 3 de Junio de 1641 se le pº de viij mrs 0 de viij

Maria Lopez

141

En 11 de mayo de 1637 se dio a criar vna mrd expossita llamada apolonia de hedad de vn mes a maria lopez vz.a de S. martino dandaba donde hes Rector Jacome de partorica ale de criar cinco años y en cada vno ha de haber 1500 mrs

apolonia

En 4 de oct.o de 637 se le p.o de lccc vj mrs U de lccc vj

En 4 de ho de 638 se le p.o de vvj mrs U de vvj

En 4 de junio de 1638 se le p.o de vvj mrs U de vvj

Murio esta niña en 20 de Agosto de 1638

En 5 de oct.e de 1638 se le p.o [illegible] mrs

Murio [illegible]

Mª de Espinª

Marcos

En 17 de mayo de 1637 se dio a Criar un niño
expuesto llamado Marcos de edad de 19 dias
a Mª de Espinª muger de Alberto de Espinª
de Conxoale de Criar 9 ds y en cada uno a de
aber 1900 ms

En 4 de Octubre de 637 se le pagó de 1 le vuy mrs de le vuy

albertabuyes
m.ª

En 17 de mayo de 1637 se
dio a criar una mamalla
mada m.ª de edad de 15 dias
albertabuyes natural de
Buduyo a se de criar y a 7 en
cada uno a de aber 1 U d = 1500 rs

En 2 de oct.e de 1637 se le p.º d le rs U d le
En 3 de fe.º de 1638 se le p.º d viij rs U d viij
En 2 de junio de 1638 se le p.º d viij rs U d viij
En 2 de oct.e de 1638 se le p.º d viij rs U d viij
En 4 de febr.º de 1639 se le p.º d viij rs U d viij

USC
UNIVERSIDADE
DE SANTIAGO
DE COMPOSTELA

Cat.ª de Boullon

Domenga

En 24 de mayo de 1637 se dio a criar
una niña Hesposita llamada doma
de Hedad de un mes a Cat.ª de Bou
llon muger de p.º de Boullon de la Ciudad de
San Ju.º de Ferda donde es Luis Moscoso
a le de criar 5 años en cada uno a de
aver 1500 mrs pagos a tercios

En 3 de oct.e de 1637 se le p.º d ccvj mrs v d ccvj
En 3 de [illegible] de 1638 se le p.º d viij mrs v d viij
En 2 de junio de 1638 se le p.º d viij mrs v d viij
En 2 de dic.e de 1638 se le p.º d xl viij mrs v d xl viij
En 3 de febr.º de 1639 se le p.º d viij v d viij
En 3 de dic.e de 1639 se le p.º d viij mrs de 2 p.as v d viij
En 4 de junio de 1640 se le p.º d ccvj mrs v d ccvj
En 2 de dic.e de 1640 se le p.º d viij mrs v d viij
En 5 de febr.º de 1641 se le p.º d viij mrs v d viij
En 2 de junio de 1641 se le p.º d viij mrs v d viij
En 14 de nov.e de 1641 se le p.º d viij mrs v d viij
En 3 de abril de 1642 se le p.º d viij mrs v d viij
En 3 de agosto de 1642 se le p.º d [illegible] v d [illegible]
En 23 de m.º de 1643 se le p.º d ccvj mrs v d ccvj
A la misma se le p.º mas d viij mrs que se le devia de la paga
de dic.e de 1642 con que se le bolvio por hija d d viij

Domingabotana

Maria)

En 27 de mayo de 1637 se dio a criar una niña expositalla mada Maria de hedad de quinze dias a Domingabotana soltera vez.a de S.t Roman de passadelos donde S.r Rector gregorio Fernandes de pazos hale de criar cinco años y en cada uno ha de haber 1500 mrs

En 2 de oct.e de 1637 se le p.o de cuy mrs — 0 de cuy

En 2 de ho.o de 1638 se le p.o de viij mrs — 0 de viij

En 2 de junio de 1638 se le p.o de viij mrs — 0 de viij

En 3 de oct.e de 1638 se le p.o de cuy mrs — 0 de cuy

En 3 de febr.o de 1639 se le p.o de viij mrs — 0 de viij

En 3 de otubre de 1639 se le p.o 1 de viij mrs — 1 de viij

En 4 de junio de 1640 se le p.o de vj mrs — 0 de vj

En 2 de oct.e de 1640 se le p.o de viij mrs — 0 de viij

En 3 de febr.o de 1641 se le p.o de viij mrs — 0 de viij

En 3 de junio de 1641 se le p.o de viij mrs — 0 de viij

En 15 de Nobiembre de 1641 se le p.o de viij mrs — 0 de viij

En 5 de Abril de 1642 se le p.o de viij mrs — 0 de viij

En 9 de ag.to de 1642 se le p.o de cuy mrs — 0 de cuy

En 27 de m.o de 1643 se le p.o de [illegible] — 0 de [illegible]

A la paga de ag.to le a de llebar por hijo pagandosele lo que se le deve

En 3 de ag.to de 1643 se le p.o de [illegible] mrs — 0 de [illegible]

Llebola por hijo

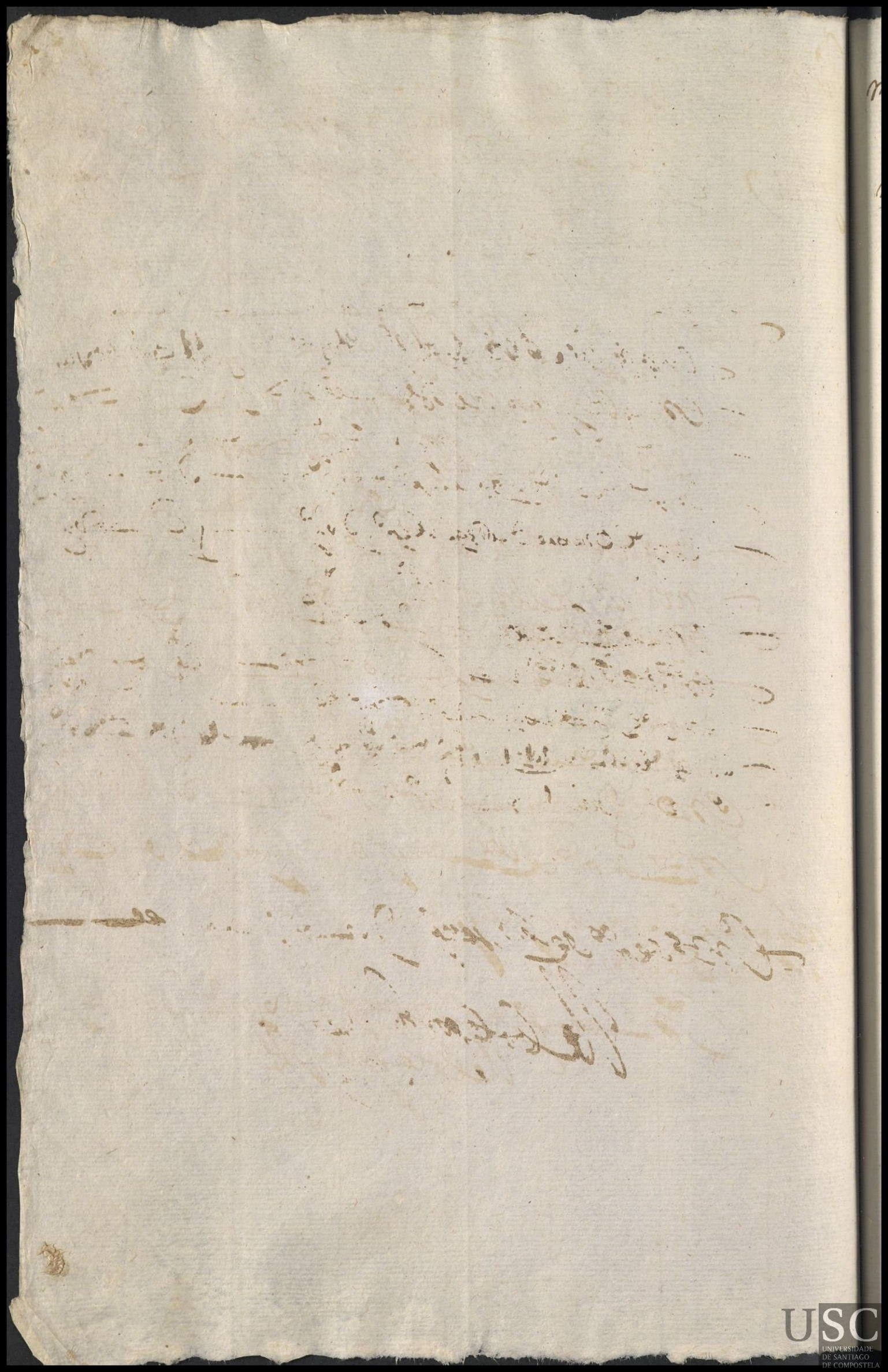

m.ª de codesal

maria

En 29 de mayo de 637 se dio a criar una niña possesa llamada maria de edad de quatro meses a maria de codesal muger de gregº de codessal vezina de san juan desta ciudad a la de criar cinco años y en cada uno a de aber 15 cent.

En 20 de [illegible] se le pº [illegible] — [illegible]

En 4 de febrº de 638 se le pº [illegible] — [illegible]

En 4 de junio de 1638 se le pº [illegible] — [illegible]

En 5 de [illegible] de 1638 se le pº [illegible] — [illegible]

En 5 de febrº de 1639 se le pº [illegible] — [illegible]

En 3 de Otubre de 1639 se le pº [illegible] — [illegible]

En 4 de junio de 1640 se le pº [illegible] — [illegible]

En 2 de [illegible] de 1640 se le pº [illegible] — [illegible]

En 2 de febrº de 1641 se le pº [illegible] — [illegible]

En 3 de junio de 1641 se le pº [illegible] — [illegible]

En 14 de [illegible] de 1641 se le pº [illegible] — [illegible]

En 2 de Abril de 1642 se le pº [illegible] — [illegible]

En 3 de Agº de 1642 se le pº [illegible] porque se le pº [illegible] paga de la atrasada — [illegible]

En 25 de [illegible] de 1643 se le pº [illegible] — [illegible]

[illegible]

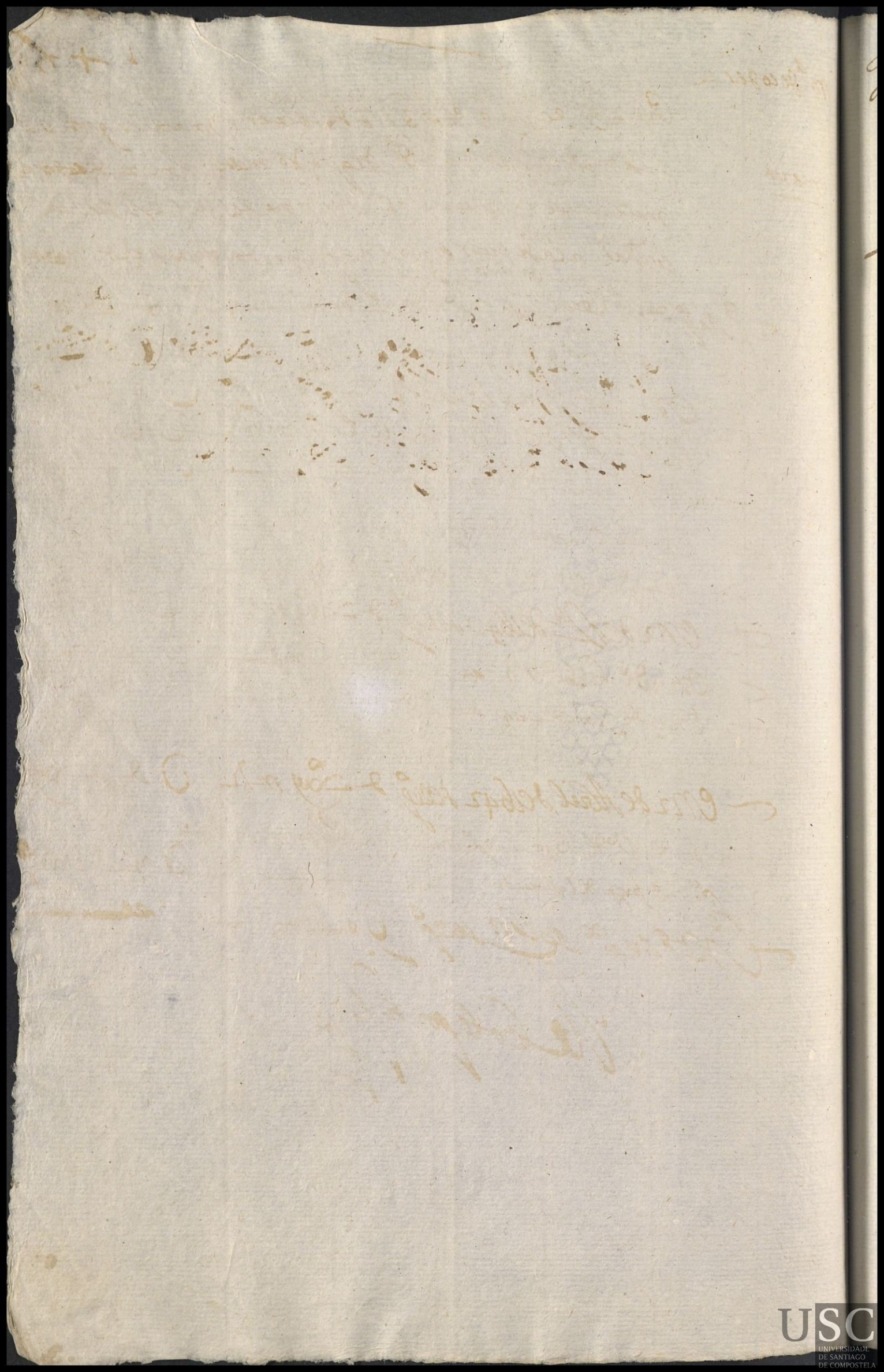

apelonia de S.

147

En 29 de mayo de 1637 se dio a criar una niña espo
sita llamada Lucia de edad de tres meses a apelo
nia Rodriguez muger de alonso da rriguera ssa de
la Cta de san miguel dos agros de [illegible] a la de
criar cinco años y en cada uno a de a [illegible]
1500 mrs

Lucias

En 6 de oct.re de 631 se le p.o de ccvj mrs U de ccvj
En 4 de dic.re de 638 se le p.o de viij mrs de viij
En 4 de junio de 1638 se le p.o de viij mrs O de viij
En 4 de oct.re de 1638 se le p.o de 1 viij mrs O de 1 viij
En 4 de febr.o de 1639 se le p.o de viij mrs O de viij

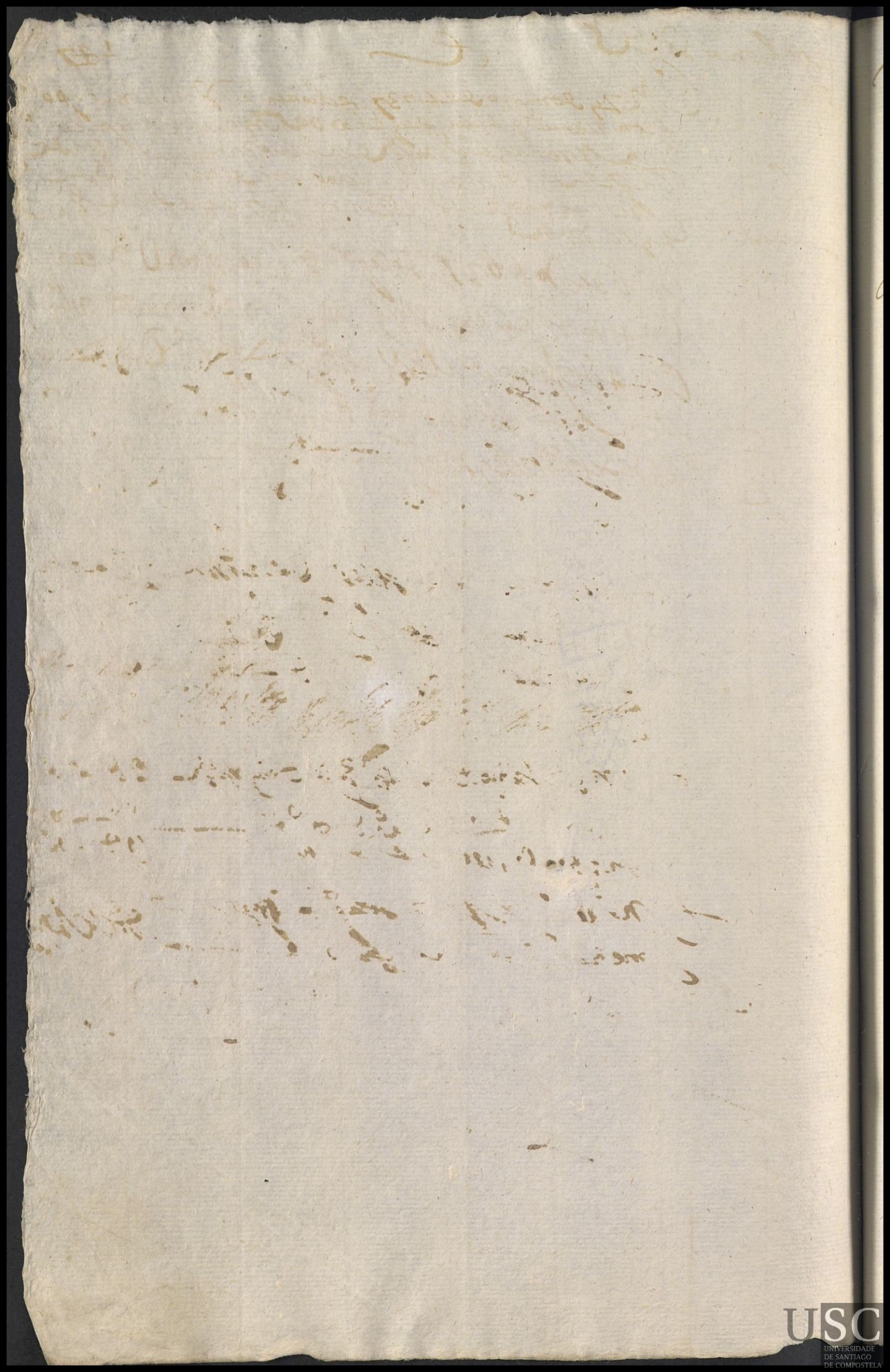

Maria da Bina

En 27 de Maio de 1637 se dio a criar una ni-
na q. se posta llamada Andresa de edad de
veinte dias a Maria da Bina muger de Pe-
dro Lopez vecinos de la Gra. de Santa
Maria de la Mas donde es Retor Br.me
Arceo a la de Cinco años y en cada una de
aver 1500 mrs

Andresa

En 4 de Oct.e de 637 se le p.o d. ce vj mrs d. ce vj

En 2 de Junio de 1638 se le p.o d. viij mrs 0 d. viij

Mas se le p.o d. — mrs de la paga de Febr.o
que se le devia — 0 d. —

En 5 de Oct.e de 1638 se le p.o d. 1 viij mrs 0 d. 1 viij

En 4 de Febr.o de 1639 se le p.o d. viij mrs 0 d. viij

En 5 de Oct.e de 1639 se le p.o 1 0 viij mrs 1 0 viij

En 5 de Junio de 1640 se le p.o d. e vj mrs 0 d. e vj

En 4 de Oct.e de 1640 se le p.o d. viij mrs 0 d. viij

En 5 de Febr.o de 1641 se le p.o d. viij 0 d. viij

En 3 de Junio de 1641 se le p.o d. viij mrs 0 d. viij

En 15 de Nov.e de 1641 se le p.o d. viij mrs 0 d. viij

En 4 de Abril de 1642 se le p.o d. viij mrs 0 d. viij

22
638
6
748

En 5 de Ag.to de 1642 se le p.o paga en 2.a
y media a cta. de lo atrasado — d. e 1 viij

En 24 de Dic.e de 1643 se le p.o d. e 1 viij mrs de
paga y m.a con que lleba por hija — d. e 1 viij

La Hija

Alberta vidal

maria

En Primo de Junio de 637 se dio a criar una
niña es Posesta llamada maria a Alberta
vidal muger de Juº de bellar de la fra de san Juan
desta ciudad a la de criar cinco años y en cada uno a de
aber 150 mrs Pagos a terçios y el niña de edad de
tres messes

En 4 de [illegible] 637 se le pº d viij — mrs v d viij

En 4 de 8º de 638 se le pº d viij mrs v d viij

Maria Vasquez

En 2 de Junio de 1637 se dio a criar
vn niño esposito llamado Andres de edad de dos
messes a Maria Vasquez muger de Marcos
de Brandariz vecina de la Plaza de San Mi-
guel de Brandariz donde es Rector
Domingo Darrubas a lo de criar y a
cada vno a de auer 1500 mrs
pagos a tercios

Andres

151

Domingamos q.ª

En 2 de Junio de 1637 se dio
a criar un niño q. es posito de estar en la casa
llamado Ant.º de hedad de cinco meses a do
mingamos que era m.er de domingo de
paço de la f.ª del Cto de ornes y
aora no tiene cura a lo de criar
cinco años cada año a 1500 m.s por 2 r.s

Antonio

En 3 de Oct.e de 637 se le p.º m.s viij m.s

Mercedes Merino

Maria de meimjes

En 7 de Junio de 1637 se dio a
criar un niño esposito llamado andres de
Segeda a la dicho dia a Maria de mei
Andres mujer muger de Antº de Varela hijo
de la Sra de esta madre dos dias de
Rorquentanos a lo de Criar a Cada
año a 1500 mrs por tercios

En 3 de Sbre de 637 se le pº de vuj mrs U de vuj
en 2 de Sbre de 638 se le pº c cc vj mrs U c cc vj

muerto

Mesdo Balo

En 2 de junio de 1637 se dio a
criar Domingo Esposito llamado Domingos de Ha
bar de dos meses a Mesdo Balo mrs
Domos el marcos de mato ssgo de la Ba de S.
Juo de Touriz Don Pedro Rodriguez
Sobrenato de criar 5 a 6 y a haver
cada uno 1500 mrs pagos a tercios

En 2 de dcho de 63 se le pagó d viij mrs U d viij
En 2 de febrero de 638 se le pagó d viij mrs U d viij
En 2 de junio de 1638 se le pagó d viij mrs U d viij
En 5 de dcho de 1638 se le pagó d viij mrs U d viij
En 7 de hebrero 1639 se le pagó d viij U d viij
En 1 de dcho de 1639 se le pagó j U viij mrs j U viij
En 4 de junio de 1640 se le pagó d viij mrs U d viij
En 2 de dcho de 1640 se le pagó d viij mrs U d viij
En 2 de hebrero de 1641 se le pagó d viij mrs U d viij
En 2 de junio de 1641 se le pagó d viij mrs U d viij
En 15 de enero 1641 se le pagó d viij mrs U d viij
En 6 de abril de 642 se le pagó d viij mrs U d viij
En 24 de mayo de 1643 se le pagó j U ee mrs j U ee
En 3 de agosto de 1643 se le pagó d viij mrs U d viij

Maria Rº

154

Antonio

En 7 de junio de 1637 se dio a
criar a un niño desposito llamado an
tonio de hedad de tres meses a ma
ria Rodriguez moça soltera vecina de la
fra de san martino de fra de don de
es Rº martino do couto a lo de criar
5 años cada año 1500 mrs pagos a terceros
en 4 de octubre 637 se le pº x leyms u x ley

Mario Cristino

Teressa fandina

Francisca

En 21 de henero de 637 se dio a criar
una niña es possita llamada francisca de
edad de quinze dias a Teressa fandina muger
de Jacome de cabreyra de la fra de san lorenço
de pastor donde escuera Juo da bela a la de criar
cinco años y en cada uno a de aber 1500 rs

En 3 de junio de 637 se le pº 2 Lee viij mrs 2 Lee viij
En 2 de octº de 637 se le pº d viij mrs — 0 d viij
En 2 de hº de 637 se le pº d viij mrs — 0 d viij
En 2 de junio de 1638 se le pº d viij mrs 0 d viij
En 2 de octe de 1638 se le pº 2 Liij mrs — 0 2 Liij
En 3 de hebº de 1639 se le pº d viij mrs 0 d viij
En 2 de oze del 639 se le pº 1 0 viij mrs 1 0 viij

m.a de 6 bascuas

Francisca

En 29 de henº de 637 se dio a criar una niña
es Posse tallamada Francisca a Maria de bas quaas
muger de Greg.º de bilacalba de la fr.a de san
Xpobal de remessal donde es Retor Jorge
dasso moça a la de criar 9 años y en cada uno a de
aber 1500 rs

En 2 de junio de 637 se le p.º x Luy rs V x Luy

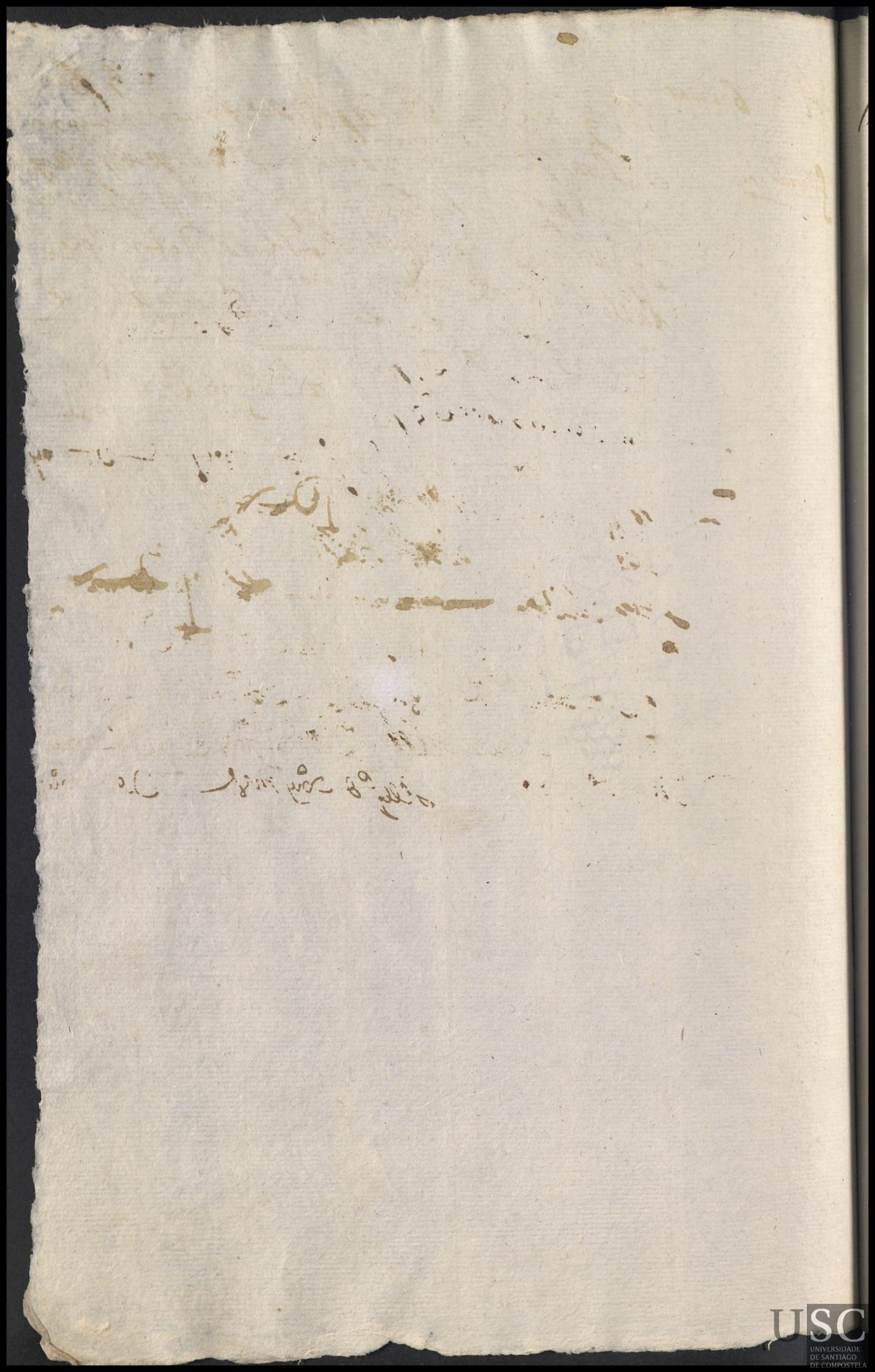

Alberta lopez

maria

En 23 de henero de 637 se dio a criar vna niña
es posseta llamada maria edad de quinze dias
a alberta lopez muger de jacome da pedra
de la fra de san fiz de sales donde es rector
bartolome miguez a la de criar con vas y en
cada uno a de aber cinco mrs por tercios

~~En 2 de junio de 637 se le p.o~~ x l ij mrs x c ij

En 2 de junio de 637 se le p.o x l iiij x l iiij

En 3 de oct.e de 637 se le p.o d viij mrs o d viij

En 4 de junio de 1638 se le p.o 1 o viij mrs

de la paga de la de hebr.o

se le debia 1 o viij

En 4 de oct.e de 1638 se le p.o x l iiij mrs o x l iiij

En 3 de hebr.o de 1639 se le p.o d viij mrs o d viij

En 5 de oct.e de 1639 se le p.o 1 o viij mrs 1 o viij

En 4 de oct.e de 1640 se le p.o d viij mrs o d viij

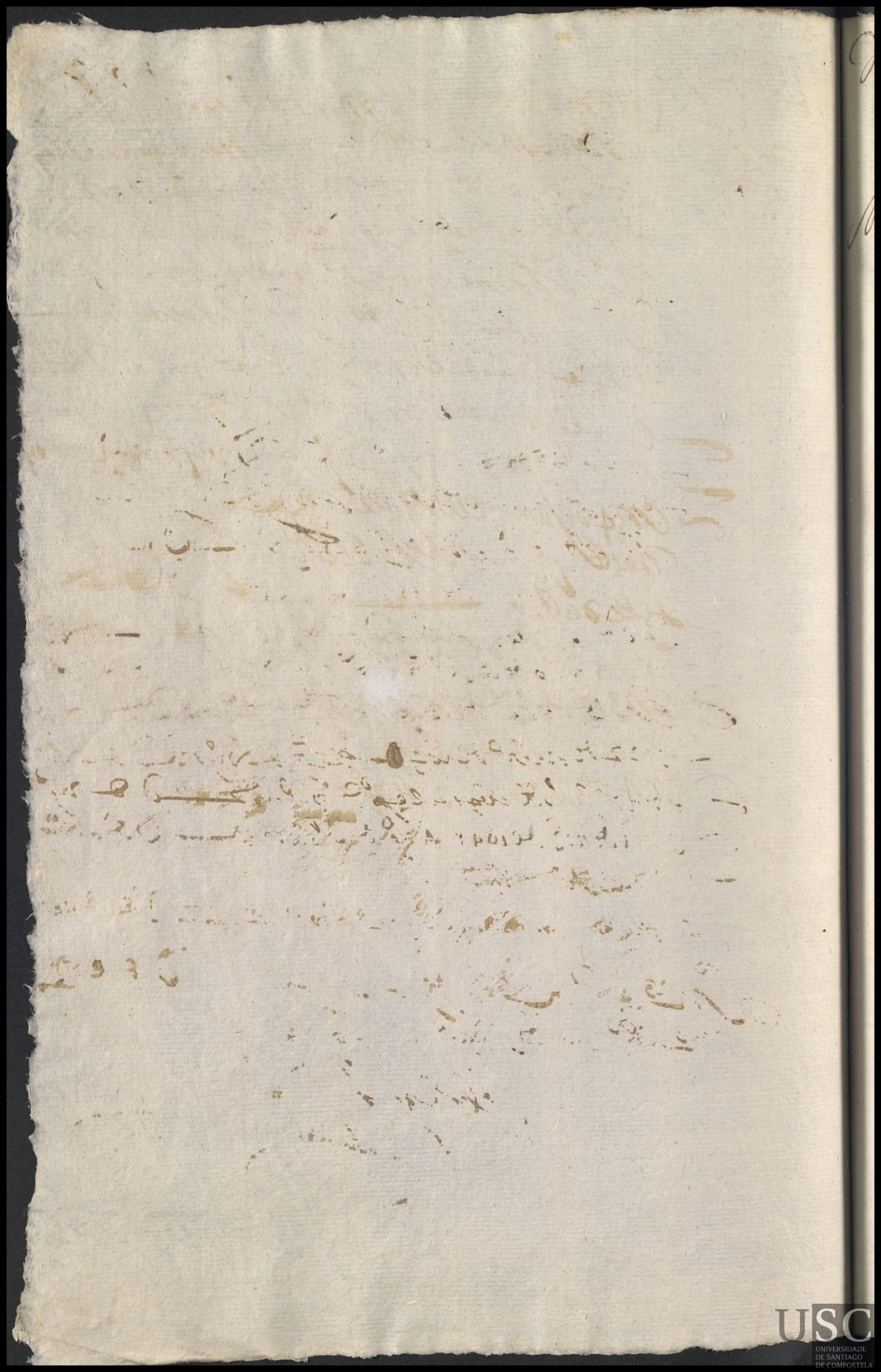

Dominga barcala

158

Maria

En 25 de henº de 37 se dio a criar una niña
Expósita llamada Maria a dominga barcala
mugr. de Marcos barcala vzº de Sn Xpobal
de Remesal donde hes Rector Joze de remesal
hale de criar cinco años y en cada uno ha de haber
1500 mrs. pagados por sus tercios

En 3 de Junio de 37 se le pº 2 Lee y mrs 2 Lee y
En dicho de 37 se le pº d viij mrs 0 d viij
En 2 de hº de 38 se le pº d viij mrs 0 d viij
En 2 de Junio de 1638 se le pº d viij mrs 0 d viij
En 2 de dcre de 1638 se le pº 2 Lviij mrs 0 2 Lviij
En 3 de Hebrº de 1639 se le pº d viij 0 d viij
En 2 de dcre de 1639 se le pº 1 0 viij mrs de dos pª 1 0 viij
En 4 de Junio de 1640 se le pº d e vj mrs 0 d e vj
En 3 de dcre de 1640 se le pº d viij mrs 0 d viij
En 2 de Hebrº de 1641 se le pº d viij mrs 0 d viij
En 2 de Junio de 1641 se le pº d viij mrs 0 d viij
En 14 de mrº de 1641 se le pº d viij mrs 0 d viij
En 2 de Abril de 1642 se le pº d viij mrs 0 d viij
En 3 de agto de 1642 se le pº paga 1 mª dn el viij mrs 0 dn el viij
En 23 de mrº de 1643 se le pº d e vj mrs 0 d e vj
En 3 de agto de 1643 se le pº d e vj mrs 0 d e vj

Rebolejo por hijo

Tecla perez

159

Pº

En 1º de hebrº de 637 se dio a criar un niño expo
sito llamado Pedro a Tecla perez muger de Bastian
perez vzº de la fª de S. Juº de Sanis donde hes re
ctor Juº Salgueiro ha de criar cinco años y en cada uno
ha de haber 1500 mrs pagados por sus tercios

En primero 2 de junio de 637 se le pº x l iiij mrs U x l iiij
En 2 de otre de 637 se le pº d viij mrs U d viij mrs
En 2 de hº de 638 se le pº d viij mrs U d viij mrs
En 1º de junio de 1638 se le pº d viij mrs U d viij
En 2 de otre de 1638 se le pº x l iiij mrs U x l iiij
En 3 de hebrº de 1639 se le pº d viij mrs U d viij
En 5 de otre de 1639 se le pº l U viij mrs l U viij
En 3 de junio de 1640 se le pº d viij mrs U d viij
En 2 de otre de 1640 se le pº d viij mrs U d viij
En 1º de hebrº de 1641 se le pº d viij mrs U d viij
En 2 de junio de 1641 se le pº d viij mrs U d viij
En 14 de nre de 1641 se le pº d viij mrs U d viij
En 3 de abril de 1642 se le pº d viij mrs U d viij

Juana de Costora

160

En 1º de febrero de 1637 se dio a criar una niña
Fca Posita llamada Francisca criada de quince dos a Juana
de Costora soltera vª de la Sª de Santa Mª
de Carboeiro donde es cura Juan Salgueiro a la
de criar 5 años y en cada uno a de aver 1500
mrs

En 2 de junio de 637 se le pº x 1 uyns

Marcado Pereiro

En 1 de junio de 1637 fecho a Cnar
un niño Gesposito llamado alberte
alberte alle hedad de cinco semanas a Mª do pereiro
muger de Juº de fonte Sº de san martino
de Grades donde es Rormyno do Couto
a lo de Cnar gaº cada ano 1900 mrs
murio En 5 de hebrero de 1638 se pago un Rl. ell

Murio

Antta. Martinez

Xar.

En 22 de Março de 37 años ante mi Pedro Lopez Vezino de esta villa y testigos parecio presente Fran.co de Heredia vezino de esta villa y dixo que por quanto Fran.co de Heredia su padre y Juana Martinez su muger vezinos que fueron de esta villa por su testamento y ultima voluntad mandaron que se dixesen por sus almas ciertas misas y para cumplir con lo que en el dexaron mandado dexaron por bienes de su fundacion una viña en el Pago de Cabeza de Vaca que linda con viña de Juan Lopez Cabrero y viña de Juan Lopez Cabrero y viña de Juan Lopez Cabrero y

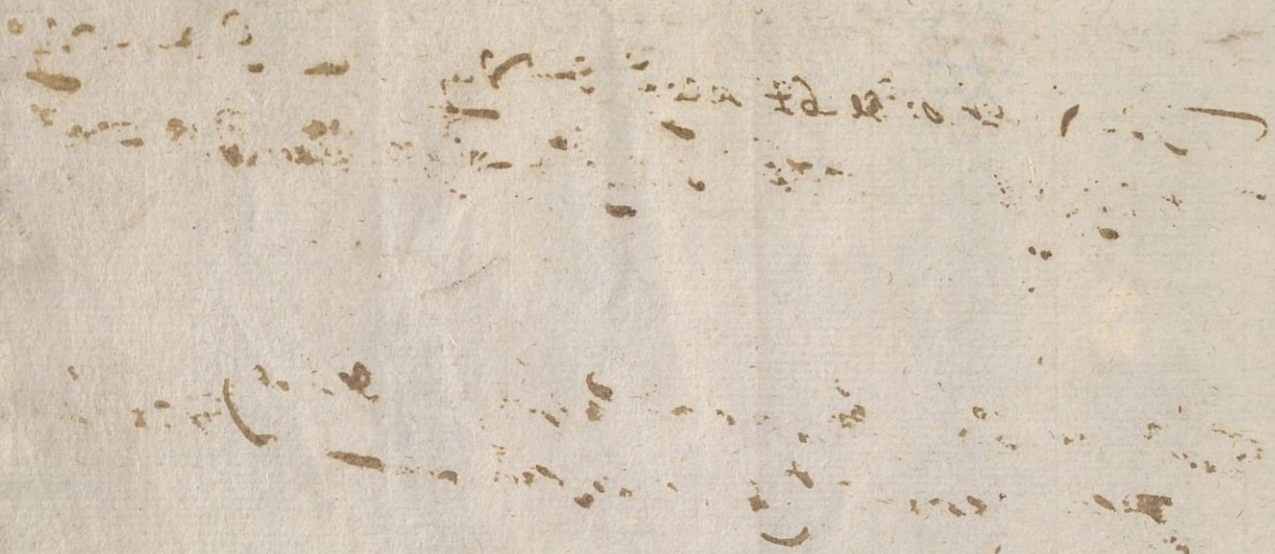

Catt.ª Vazquez.

163

Benita —

En primº de Sº de 637 se dio a criar vna niña exposita llamada Benita de hedad de quinze dias a catt.ª Vazquez mug.r del Juº de Lana vz.º de la fr.ª de S.t Fins de Cañon donde es R.or Andres dos Santos hale de criar cinco años y en cada vna ha de haber 1500 mrs pagados por sus tercios —

En 2 de Junio de 637 se le pº m Luy mrs — d m Luy

~~En 3 de Oct.e de 637 se le pº m Luy mrs~~ d d

En 3 de Oct.e de 637 se le pº m Leeuy mrs — d m Leeuy

mucho

Catt.ª de Barro

Lucas

En 2 de hebr.º de 37 se dio a criar un niño expósito llamado Lucas de edad de quinze dias a Catt.ª de Barro ~~[illegible]~~ viuda vz.ª de la fr.ª de S.t Ju.º de Priesc.º ha ta de criar 5 años y en cada uno ha de haber 50 mrs pagos por sus tercios

En 3 de junio de 637 se le p.º n.º 2 viij mrs — d n.º 2 viij

En 4 de oct.e de 637 se le p.º d viij mrs — d viij

En 4 de fr.º de 638 se le p.º d viij mrs — d viij

En 5 de oct.e de 1638 se le p.º d viij mrs de la paga de junio y se le deuela de oct.e — d viij

En 4 de hebr.º de 1639 se le p.º d viij mrs de la paga de oct.e y se le deuela de febr.º — d viij

En 5 de junio de 1640 se le p.º d viij mrs — d viij

En 6 de oct.e de 1640 se le p.º d viij mrs — d viij

En 1 de hebr.º de 1641 se le p.º d viij mrs — d viij

En 4 de junio de 1641 se le p.º d viij mrs — d viij

En 3 de abril de 1642 se le p.º d viij mrs — d viij

mas se le p.º d viij mrs de la paga de n.º del año pasado — d viij

En 4 de ag.to de 1642 se le p.º d n.º 2 viij mrs de la paga 2 de media a.da de la atrasada — d n.º 2 viij

Maria gomez varela y Isabel martinez

En 3 de Junio de 1637 se dio a Cruz
una nina y esposita de hedad de seis dias lla-
mada su fana a maria gomez varela sra
de la fa de santa Cruz de zebeda muger
de pedro de fraga de cuya fa es juez de
parroquia la de Cruz a 6 cada año a 1500
mrs por en 4 cruzes

Susanas

En 2 de Jto de 1637 se le pagó de viij mrs — 0 de viij
En 3 de Febro de 1638 se le pagó de viij mrs — 0 de viij
En 4 de junio de 1638 se le pagó de viij mrs — 0 de viij
En 4 de Dre de 1638 se le pagó de Liiij mrs — 0 de Liiij
En 4 de febro de 1639 se le pagó de viij mrs — 0 de viij
En 3 de Dre de 1639 se le pagó 1 0 viij mrs de 2 pas — 1 0 viij
En 4 de junio de 1640 se le pagó de vj mrs — 0 de vj
En 4 de Dre de 1640 se le pagó de viij mrs — 0 de viij
En 5 de Febro de 1641 se le pagó de viij mrs — 0 de viij
En 3 de junio de 1641 se le pagó de viij mrs — 0 de viij
En 14 de nre de 1641 se le pagó de viij mrs — 0 de viij
En 9 de Abril de 1642 se le pagó de viij mrs — 0 de viij

En 5 de agosto de 1642 le bo Catalina
y Isabel martinez vezina de esta ciudad

Ynes de marin

165

En 3 de junio de 1637 se dio a criar una
niña hijo posita llamada maria de se
maria dad de quince dias a ynes de marin mu
ger de juº dorrodeiro vecina de la ciu
dad de san juº de cebreiro de donde es Rector
el Rocha a la de criar ganos en ca
da uno a de aver 1500 mrs pagos en
sus tercios

En 2 de octº de 637 r Luynes

Mucio Estanina

Mª da Casa

En 26 de Sen.º de 1637 se dio a Juan Vnanina Esposita llamada Ysabel de Sedas de 15 dias a Mª da Cassa mag.r de [illegible] en S.º de la Ysla de San Martin de Callao a le de criar 5 a 6 y en cada año a de aver 1500 mrs pagos en reales

Sant.ª

En 3 de Junio de 637 se le p.º 2 leones 0 2 leo

En 1.º de Junio de 1638 se le p.º 1 D — mrs de las pagas de Oc.e de 37 y Sebr.º de 638 — y se le queda deviendo la de Junio deste año — 1 D —

En 3 de Sebr.º de 1639 se le p.º 1 D — mrs de las pagas de Junio y Oc.e y se le deve la de Sebr.º 1 D —

En 4 de Junio de 1640 se le p.º de vj mrs 0 de vj

Maria Pill

Joseph

En 3 de Junio de 1637 se dio a cri-
ar un niño que es por nombre llamado Joseph de
hedad de quatro meses a Maria Pill nuestra sol-
vera vezina de la Plaza de Santa Mamed de Coño
donde es Rector de Santa Ella al
de Criarga cada año a 1500 mrs por ser
cio

Mes de la mas

169

En 3 de junio de 1637 se dio a criar
Juan un niño esposito llamado Juan de hedad
de año medio a Ynes de la mas vecina
de la Gra de san Estevan de avellanedon
del Rr Gregorio de Barreira llevala
con quatro pagas enteras =

En 4 de oct.e de 1637 se le p.o - d viij m.s - V - d viij
en 5 de dho de 1638 se le p.o d viij m.s - O d viij
en 4 de junio de 1638 se le p.o d viij m.s - O d viij
en 3 de oct.e de 1638 se le p.o d viij m.s O d viij

Claudio Lopez Ezpa

Maria de Mera

170 ~~[illegible]~~

En 1º de Febrº de 1637 se dio a criar
una niña hesposita llamada Mecalla
a Maria de Mera muger de Gonçalo de Llevanes
de la Fª de Gonçar donde es Cura Juº
Balcato a la de criar 4 años a de aver
a 1500 mrs pagos en tercios

Mecalla

En 3º de Junio 1637 se le pago m lee mrs m lee

Mariosa

En 3 de Junio de 1637 se le dio una niña lla
mada Maria de Sedas de un mes a la de
Lnar 5 años en cada uno 1500 mrs pagos a
tercios

Maria

En 3 de Octº de 1637 se le pº de viij mrs — 0 de viij
En 3 de Febº de 1638 se le pº de viij mrs — 0 de viij
En 1º de Junio de 1638 se le pº de viij mrs — 0 de viij
En en 3 de Febº de 1639 se le pº de viij mrs
de la paga de 2º y se le queda debi
en dos la de Febº — 0 de viij

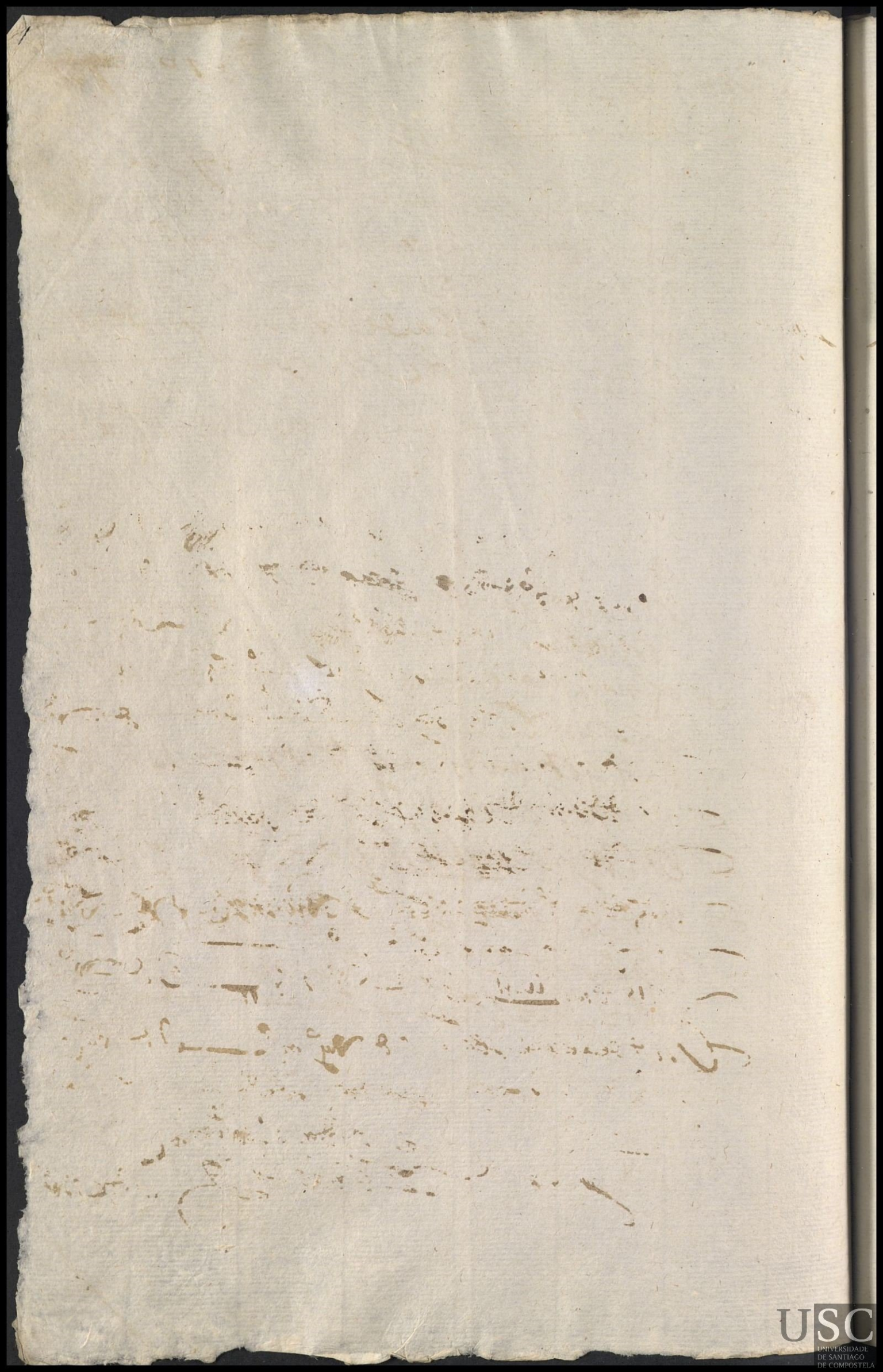

Catª de Biaño

Lucia

En 3 de junio de 1637 se dio a criar
una niña Esposita llamada Lucia de
hedad de dos meses a Catª de Biaño muger
de dom.º Juan Vz.º de la Cruz de Sarma
med de Berreo donde los Rs. Be
nito de Castro a lo de criar y a no se
encarga uno a pedir a ver 1500 mrs
pagos a reales

En 2 de oct.º de 1637 se le p.º de viij mrs — 0 de viij
En 4 de 8.º de 1638 se le p.º de viij mrs — 0 de viij
En 1 de junio de 1638 se le p.º de viij — 0 de viij
En 2 de oct.e de 1638 se le p.º de 1 viij mrs — 0 de 1 viij
En 3 de febr.º de 1639 se le p.º de viij mrs — 0 de viij
En 3 de otubre de 1639 se le p.º 1 de viij mrs — 1 de viij
En 4 de junio de 1640 se le p.º de vj mrs — 0 de vj
En 2 de oct.e de 1640 se le p.º de viij mrs — 0 de viij
En 5 de febr.º de 1641 se le p.º de viij mrs — 0 de viij
En 2 de junio de 1641 se le p.º de viij mrs — 0 de viij
En 15 de nov.e 1641 se le p.º de viij mrs — 0 de viij
En 4 de abril de 1642 se le p.º de viij mrs — 0 de viij
En 3 de Ag.to de 1642 se le p.º de dos pagas de el viij mrs — 0 de el viij
En 24 de mi.co de 1643 se le p.º de el viij mrs
de paga y m.a y la de 50 — 0 de el viij

Dominga da Cassa

Fran.co

En 9 de febr.o de 1637 se dio a criar
vn natural desposito llamado Fran.co de Ci-
dad de Pomes a Dominga da Cassa v.a de la
Ca de san Mamed de los angeles
muger de Jn.o m.nes donde por Jn.o m.s
quera a lo de criar 5 a 6 por cada año a
a rs 1500 m.s pagos a tercios

En 3 de junio de 637 se le p.o r Luy m.s U r Luy
En 2 de oct.o de 637 se le p.o d Vuy m.s U d Vuy
En 2 de fe.o de 638 se le p.o d Vuy m.s U d Vuy
En 2 de junio de 1638 se le p.o d Vuy m.s U d Vuy
En 3 de oct.e de 1638 se le p.o r Luy m.s U r Luy
En 3 de febr.o de 1639 se le p.o r Vy m.s U r Vy

Murio se

Margarita xiii

En 1º de junio de 1637 se dio a criar un niño de
Pº Ortolla m.º de hedad de ocho meses a Marga-
rida xiii de Pº Martinez vezº de Santa Susana
de la cual a la de criar ganó cada año a dos
mil y quinientos mrs pagó a Jerez

En 5 de 1638 se le pagó d viii — mrs d d viii
En 5 de 1638 se le pagó mrs lxxv d mrs d mrs lxxv

Muriosse

USC
UNIVERSIDADE
DE SANTIAGO
DE COMPOSTELA

Maria garcia

En 9 de Julio de 1637 se dio a criar un niño esposito llamado pedro de edad de quinze dias a Maria garcia muger de Juan rey vecinos de esta ciud y de la parroquia de San Fiz a le de criar cinco años y en cada uno a de aver mill y pi nientos mrs pagos a tercios

En 3 de oct.e de 1637 se le p.o m.s [illegible] m.s [illegible]

En 2 de feb.o de 1638 se le p.o [illegible] [illegible]

En 4 de Junio de 1638 se le p.o [illegible] [illegible]

En 2 de oct.e de 1638 se le p.o [illegible] [illegible]

En 4 de febr.o de 1639 se le p.o [illegible] [illegible]

En 2 de oct.e de 1639 se le p.o [illegible] de dos p.as [illegible]

En 5 de Junio de 1640 se le p.o [illegible] [illegible]

En 3 de oct.e de 1640 se le p.o [illegible] [illegible]

En 4 de febr.o de 1641 se le p.o [illegible] [illegible]

En 4 de Junio de 1641 se le p.o [illegible] [illegible]

En 15 de nov.e 1641 se le p.o [illegible] [illegible]

En 3 de abril de 1642 se le p.o [illegible] [illegible]

Adelante a d

En 3 de Ag.to de 1642 se le p.o m.s [illegible] [illegible]

En 25 de m.o de 1643 se le p.o m.s [illegible] [illegible]

A la paga de Ag.to de 1643 le a de llebar por hijo

En 3 de Ag.to de 1643 se le p.o [illegible] [illegible]

llebole por hijo

Domingos

USC
UNIVERSIDADE
DE SANTIAGO
DE COMPOSTELA

margarida cabaleira

susana

En primo de agosto de 637 se dio a criar una
ninaet posita llamada susana de edad de dos
meses a margarida cabaleira viuda vezina de la
fra de santa maria de cabo eyro donde es cura fran.co
galgueyro a la de criar cinco años y en cada uno
a de aber 1500 mrs pagos a tercios

En 2 de oct.re de 637 se le pagó x Luy mrs x Luy
En 2 de feb.o de 638 se le pagó d viiy mrs O d viiy
En 1.o de junio de 1638 se le pagó d viiy mrs O d viiy
En 2 de oct.re de 1638 se le pagó x Luy mrs O x Luy
En 3 de feb.o de 1639 se le pagó d viiy mrs O d viiy
En 3 de oct.re de 1639 se le pagó 1 O viiy mrs 1 O viiy
En 4 de junio de 1640 se le pagó d vi mrs O d vi
En 2 de oct.re de 1640 se le pagó d viiy mrs O d viiy
En 1.o de feb.o de 1641 se le pagó d viiy mrs O d viiy
En 2 de junio de 1641 se le pagó d viiy mrs O d viiy
En 14 de m.o de 1641 se le pagó d viiy mrs O d viiy
En 2 de abril de 1642 se le pagó d viiy mrs O d viiy

A del 1.o a d.o

En 4 de ag.to de 1642 se le pagó paga en 2.a y media atrasada O d x viiy

En 25 de m.o de 1643 se le pagó m.s lxx viiy mrs O m.s lxx viiy

de Sola

USC
UNIVERSIDADE
DE SANTIAGO
DE COMPOSTELA

Maria do Rego

177

Juan

En 30 de ag.to de 1637 se dio a Juan Vnnimo es
posito llamado Juan de Sedad de Vnano a mar
garida digo a Maria do Rego viuda de Jn.o
Perez vezina de la Ffa de S.n Cristobo de
Porto mouro donde es R.or andres garcia
a lo de criar 5 años en cada vno a de
a R.s 1500 m.s Pagos a terzios

En 3 de hebr.o de 638 se le p.o de ey m.s O de ey
En 1 de Junio de 1638 se le p.o de viij m.s O de viij
En 5 de oct.e de 1638 se le p.o de viij m.s O de viij
En 3 de hebr.o de 1639 se le p.o de viij m.s O de viij
En 3 de Otubre de 1639 se le p.o de viij m.s O de viij
En 4 de Junio de 1640 se le p.o de vj m.s O de vj
En 4 de oct.e de 1640 se le p.o de viij m.s O de viij
En 6 de hebr.o de 1641 se le p.o de iiij m.s O de iiij

Murias

Manda de Senos

172

Benita

En lo dicho dia mes y año dicho ante mi
Maria Gonçalez viuda vezina desta
villa de Vianna como principal obligada
e Juan Gonçalez seu filho como
seu fiador e principal pagador
de boa vontade e cada hum
delles per si e por seu todo
e per cada hum delles in solidum
renunciando a ley de duas
reis de fiadores e a autentica
presente hoc ita e o beneficio
da ordenança do Senhor Rey
Dom Sebastião que dispõe
que as mulheres não possão
ser fiadoras sem primeiro
serem certificadas pelo
Direito e a ley do Emperador
Justiniano que dispõe o
mesmo e todas as mais
leis e direitos que em seu
favor possão ser allegados
e mostrados e eu tabaliam
lhe fiz saber o conteudo
nesta obrigação e ambos
disserão que o entendião
e que se obrigavão como
nella se contem e logo
pela dita Maria Gonçalez
foi dito que ella tinha
arrendado a Benita
Gonçalez molher de
Manoel Gonçalez
Pescador vezina desta
villa huma morada de
casas terreas sitas
nesta villa na rua
que vay desta villa
para a Ribeira
que partem de huma
parte com casas de
Manoel Gonçalez
Pescador e da outra
com casas de Manoel
Gonçalez Pescador
e de Maria Gonçalez
e de Maria Gonçalez
viuva

Maria Dout.º

Martin

En 13 de set.e de 1637 se dio a Criar
un niño Esposito llam.do Martin de Sedad de
dos meses a Maria Dout.º ~~[illegible]~~ solt.a
vecina de la f.ra de Santa Ma del Ca
mino de Sta Fe a lo de Criar 5 años
en cada uno a de a 8 r.s 5 00 m.s pa
gos a tercios

En 4 de 9bre de 638 se le pagó 4 lee viij m.s

Mª de San Pedro

gregoria

En 13 de setiembre de 1637 se le dio a Cr
ar una nina llamada gregoria de sedad de
cinco meses a Mª de San Pº mugr de
Juan garcia Cerrajero sgª de Santa
Mª del Camino de esta ciudad a la de Cr
ar 5 años en cada uno a de a 1500
mrs pª a tres

En 4 de Sº de 1638 se le pº de lee viij mrs

En 4 de Junio de 1634 se le pº de viij mrs 0 de viij

En 5 de Dre de 1638 se le pº de 1 viij mrs 0 de 1 viij

En 5 de febrº de 1639 se le pº de viij mrs 0 de viij

En 4 de Dre de 1639 se le pº 0 viij mrs 0 viij

En 5 de Junio de 1640 se le pº de viij mrs 0 de viij

En 4 de Dre de 1640 se le pº de viij mrs 0 de viij

En 3 de febrº de 1641 se le pº de viij mrs 0 de viij

En 4 de Junio de 1641 se le pº de viij mrs 0 de viij

En 15 de Nobre de 1641 se le pº de viij mrs 0 de viij

En 2 de Abril de 1642 se le pº de viij mrs 0 de viij

En 4 de agto de 1642 se le pº de 1 viij mrs 0 de 1 viij
de la paga y media a cada de lo que se le debe

En 25 de mzo de 1643 se le pº 0 ee mrs 0 ee

Nebola por hija

Marina das Cortinas

Raphael

En 17 de 7bre de 1637 se dio a criar un niño expósito llamado Raphael de hedad de quinze dias a Marina das Cortinas muger de affonso calvo vz.o de la fr.a de S.ta M.a de bean donde hes Rector el Ll.do Domingos Varela a le de criar cinco años y en cada uno ha de haber 1500 mrs pagados por sus tercios

En 3 de 8.o de 1638 se le p.o d le o d le

En 1.o de junio de 1638 se le p.o d viij mrs o d viij

En 4 de 8.e de 1638 se le p.o d l viij mrs o d l viij

En 4 de febr.o de 1639 se le p.o d viij mrs o d viij

En 3 de 8.e de 1639 se le p.o 1 o viij mrs de dos p.a sent.a 1 o viij

En 4 de junio de 1640 se le p.o d e vj mrs o d e vj

En 3 de 8.e de 1640 se le p.o d viij mrs o d viij

En 3 de febr.o de 1641 se le p.o d viij mrs o d viij

En 4 de junio de 1641 se le p.o d viij mrs o d viij

En 14 de nov.e de 1641 se le p.o d viij mrs o d viij

En 2 de Abril de 1642 se le p.o d viij mrs o d viij

En 3 de Ag.to de 1642 se le pago dn el viij mrs con m.a paga q se le p.o de atras o dn el viij

En 2 de ag.to de 1643 se le p.o 1 o ee mrs 1 o ee

desta paga y otra a.ta de dos q se le devian atrasadas y lo llebo por hijo con calidad q se le a de pag.r una paga p.a de ver bre de 1643

Llebole por hijo y se le a de dar una paga para de 8.e de 1643

En 20 de jen.o de 1644 se le p.o d viij mrs o d viij

y llebo x ay

Mª de Fontao

183

Juan

En 17 de set.e de 1637 se dio a criar un niño de esposito
llamado Juan de hedad de seis meses a Maria de Fontao hija
de la parroquia de S.to Andres de esta ciud. muy de Juº de Fon-
tao labrador donde es R.or Aulano Valente a la de
quarenta años en cada uno a de a 1500 mrs pagos a
tercios

En 4 de febrº se le pago ciento y diez y ocho mrs

e vuº

Muriosse

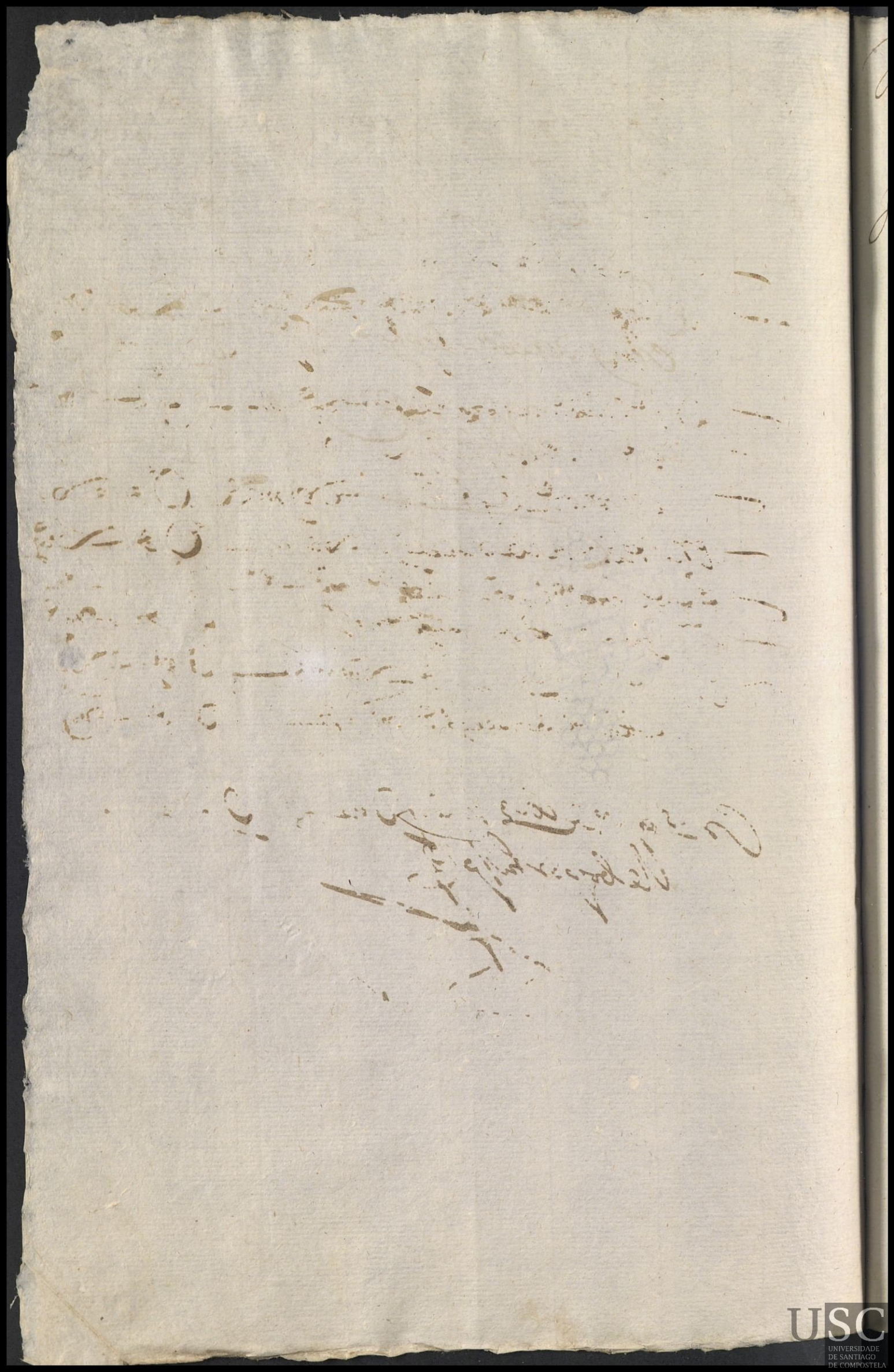

Domingo Lopez

Juan.

En 27 de 7bre de 1637 se dio a criar vn niño expuesto llamado Juº a Domingo Lopez mug.r de Antonio de Parafita vez.os desta Ciudad. a le de criar cinco años y en cada vno ha de haber 1500 mrs pagados por sus tercios

En 5 de Ab.º de 38 se le pº de viij mrs — 0 de viij

En 4 de Junio de 1638 se le pº de viij mrs — 0 de viij

En 5 de Oct.e de 1638 se le pº de viij mrs — 0 de viij

En 5 de Febr.º de 1639 se le pº de viij mrs — 0 de viij

En 4 de Oct.e de 1639 se le pº 10 viij mrs — 10 viij

En 5 de Junio de 1640 se le pº de viij mrs — 0 de viij

En 4 de Oct.e de 1640 se le pº de viij mrs — 0 de viij

En 3 de Febr.º de 1641 se le pº de viij mrs — 0 de viij

En 3 de Junio de 1641 se le pº de viij mrs — 0 de viij

En 15 de Nov.e 1641 se le pº de viij mrs — 0 de viij

En 3 de Abril de 1642 se le pº de viij mrs — 0 de viij

En 3 de Agosto de 1642 se le pº dn el viij mrs — 0 dn el viij

En 25 de m.º de 1643 se le pº 10 ee mrs 10 ee

Rº lleuo por hijo

Antonia dulze

Jacinto

En 28 de setiembre 1637 se dio a Crias un niño hesposito llama de Jacinto a Antonia doze muger de domingos doze vezinos de la Rª de santa mª de conjo a la de criar cinco años y en cada uno dellos ha de auer mill y quinientos pagados por sus tercios

1500

En 8 de hº de 88 se le pagó = cc v pesos = cc v pesos

[illegible]

Mª Rz

Ynes

En 29 de 7bre de 1637 se dio a criar una niña
expostta llamada Ynes de hedad de dos meses
a Mª Rz muger de Franco dias vecinos de Sto
Joan de Poulo ~~a le de criar cinco años~~ donde
es Rector dos dias a le de criar cinco años
en cada uno dellos ha de haber 1 Ud mrs

[illegible]

[illegible]

[illegible]

Maria de 18 &

187

Catalina

En 3 de [illegible] de 1635 se dio a criar
una niña que es por tal llamada Catalina
de edad de quince dias a ma[illegible]
dasga de la [illegible] de [illegible] ma del verte donde
[illegible] un [illegible] al [illegible] de la de criar
ganos en cada un año a de a [illegible] 1500 mrs

[illegible] 3 de [illegible] de 1638 se le pagó [illegible] mrs — U [illegible] mrs
— en 2 de Junio de 1638 se le pagó [illegible] viij mrs O [illegible] viij
— en 2 de [illegible] de 1638 se le pagó [illegible] Luij mrs O [illegible] Luij
— en 3 de hebrº de 1639 se le pagó [illegible] viij mrs O [illegible]
— en 2 de [illegible] de 1639 se le pagó 1 O viij mrs de dos pagas — 1 O — viij
— en 3 de Junio de 1640 se le pagó [illegible] mrs — O [illegible]
— en 2 de [illegible] de 1640 se le pagó [illegible] viij mrs O [illegible] viij
— en 1 de hebrº de 1641 se le pagó [illegible] viij mrs O [illegible] viij
— en 2 de Junio de 1641 se le pagó [illegible] Luij mrs O [illegible] Luij

Murio se

Mª de mira

En 3 de oct.e de 1633 se dio a Cnar un nuevo
esposeto llam.do t Seme digo ant.o de hedad de
Antonio Ximenez a Mª de mira muger de Alvarez
de alvardan. ssa de san salvador de Oviedo
donde es R.or Eres.o Requejo = a lo de Cnar
5 años en cada uno a de a 1500 mrs
en 3 de oct.e de 1638 se le p.o m y mrs m y

Muerto

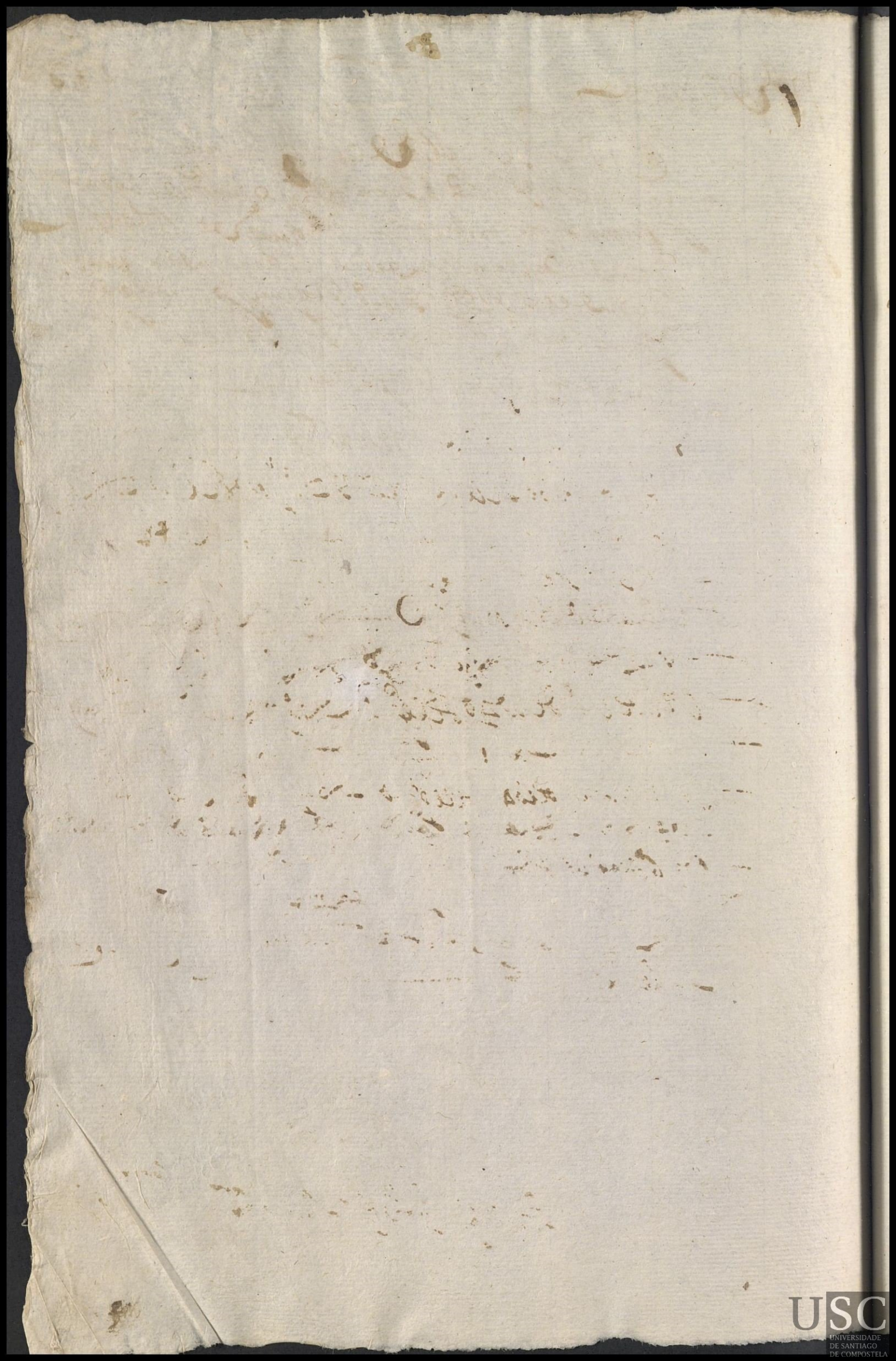

Maria mejuta

En 2 de oct.e de 1633 se le dio a criar
vn niño hespo[illegible] llamado domingo de hedad de
Domingo vn mes a maria mejuta soltera [illegible] de la [illegible]
de [illegible] m.a Darnego [illegible]
parela a lo del [illegible] año [illegible]
de a [illegible] 1500 m.s

En 2 de [illegible] de 1638 se le pagó de viij rs de viij
en 2 de junio de 1638 se le pagó de viij rs de viij
en 2 de oct.e de 1638 se le pagó de L viij rs de L viij
en 3 de [illegible] de 1639 se le pagó de viij de viij
en 1 de oct.e de 1639 se le pagó 1 de viij rs 1 de viij
en 4 de junio de 1640 se le pagó de vj rs de vj
en 2 de oct.e de 1640 se le pagó de viij rs de viij
en 2 de [illegible] de 1641 se le pagó de viij rs de
en 2 de junio de 1641 se le pagó de viij rs de viij
en 14 de [illegible] de 1641 se le pagó de viij rs de viij
en 6 de abril de 1642 se le pagó de viij rs
en 24 de [illegible] de 1643 se le pagó ~~de~~ 1 de vj
rs de esta paga y de la de [illegible] de [illegible] se le
[illegible] 1 de el
en 3 de [illegible] de 1643 se le pagó [illegible] el viij rs de [illegible] el viij

[illegible]

USC
UNIVERSIDADE
DE SANTIAGO
DE COMPOSTELA

Maria de [illegible]

[illegible]

Antonas

[illegible] de Antona
[illegible] de Sosa Alm.ª de Antona
[illegible] Segunda Dona mesma
[illegible] Dona [illegible]
[illegible] Dona [illegible]
[illegible] Dona [illegible]

En 6 de abril de 1649 se le pagó de vinos — V de vn

En 4 de agosto se le pagó de vinos — V de vn

Ha llevado [illegible]

[illegible]

Susana de Fars

192

En 3 de Abril de 1633 se dio a criar un
niño Gesposito llamado Andres de edad de tres
semanas a Susana de Fars muger de Dn
Andres Real Ssa de la Ssa de Santiago de Mendoza
donde es Rector Gonçalo Sanchez a lo de
criar y nosa de a dos en cada un año
1500 mrs

En 3 de Febrero de 1638 se le pagó de viij mrs — 0 de viij
En 2 de Junio de 1638 se le pagó de viij mrs — 0 de viij
En 2 de Dre de 1638 se le pagó de Liiij mrs — 0 de Liiij
En 4 de Febrero de 1639 se le pagó de viij — 0 de viij
En 2 de Dre de 1639 se le pagó 1 de viij mrs de dos pagas — 1 de viij
En 4 de Junio de 1640 se le pagó de e vj mrs — 0 de e vj
En 4 de Dre de 1640 se le pagó de viij mrs — 0 de viij
En 3 de Febrero de 1641 se le pagó de viij mrs — 0 de viij
En 2 de Junio de 1641 se le pagó de viij mrs — 0 de viij
En 15 de mrs de 1641 se le pagó de viij mrs — 0 de viij
En 4 de abril de 1642 se le pagó de viij mrs — 0 de viij
En 4 de agosto de 1642 se le pagó dn el viij mrs
de la paga y de media atrasada — 0 dn el viij
En 25 de mrs de 1643 se le pagó de e vj mrs — 0 de e vj
A de Dre a de En 3 de agosto de 1643 se le pagó mrs e mrs — 0 mrs e
A la paga que se le a de dar
por bn pagado
En 20 de Jn de 1644 se le pagó mrs liiij y mrs — 0 mrs liiij y
y lo llevo por ay (XO)

Margarida R.

En 18 de Junio de 1633 se dio a Crias
[illegible] Domingo [illegible]
Hedad de quince [illegible] Margarida R.s mugr
de [illegible] de esta Corte de Estella
donde [illegible] Rey [illegible] de paga a la de
Crias 5 años en cada año a de a [illegible]
1500 rs

Domingos

En 4 de Oct.e de 1637 se le p.o m.s [illegible] U m.s [illegible]
En 4 de Ag.to de 1638 se le p.o d. [illegible] U d. [illegible]
En 4 de Junio de 1638 se le p.o d. [illegible] U d. [illegible]
En 4 de Oct.e de 1638 se le p.o [illegible] U [illegible]
En 3 de Febr.o de 1639 se le p.o d. [illegible] U d. [illegible]
En 3 de Oct.e de 1639 se le p.o [illegible] de 2 p.as en [illegible] U [illegible]
En 4 de Junio de 1640 se le p.o d. [illegible] U d. [illegible]
En 4 de Oct.e de 1640 se le p.o d. [illegible] U d. [illegible]
En 5 de Febr.o de 1641 se le p.o d. [illegible] U d. [illegible]
En 3 de Junio de 1641 se le p.o d. [illegible] U d. [illegible]
En 14 de [illegible] 1641 se le p.o d. [illegible] U d. [illegible]
En 9 de Abril de 1642 se le p.o d. [illegible] U d. [illegible]
En 2 de Ag.to de 1642 se le p.o d. [illegible] U d. [illegible]
En 24 de [illegible] de 1643 se le p.o [illegible] U [illegible]

[illegible]

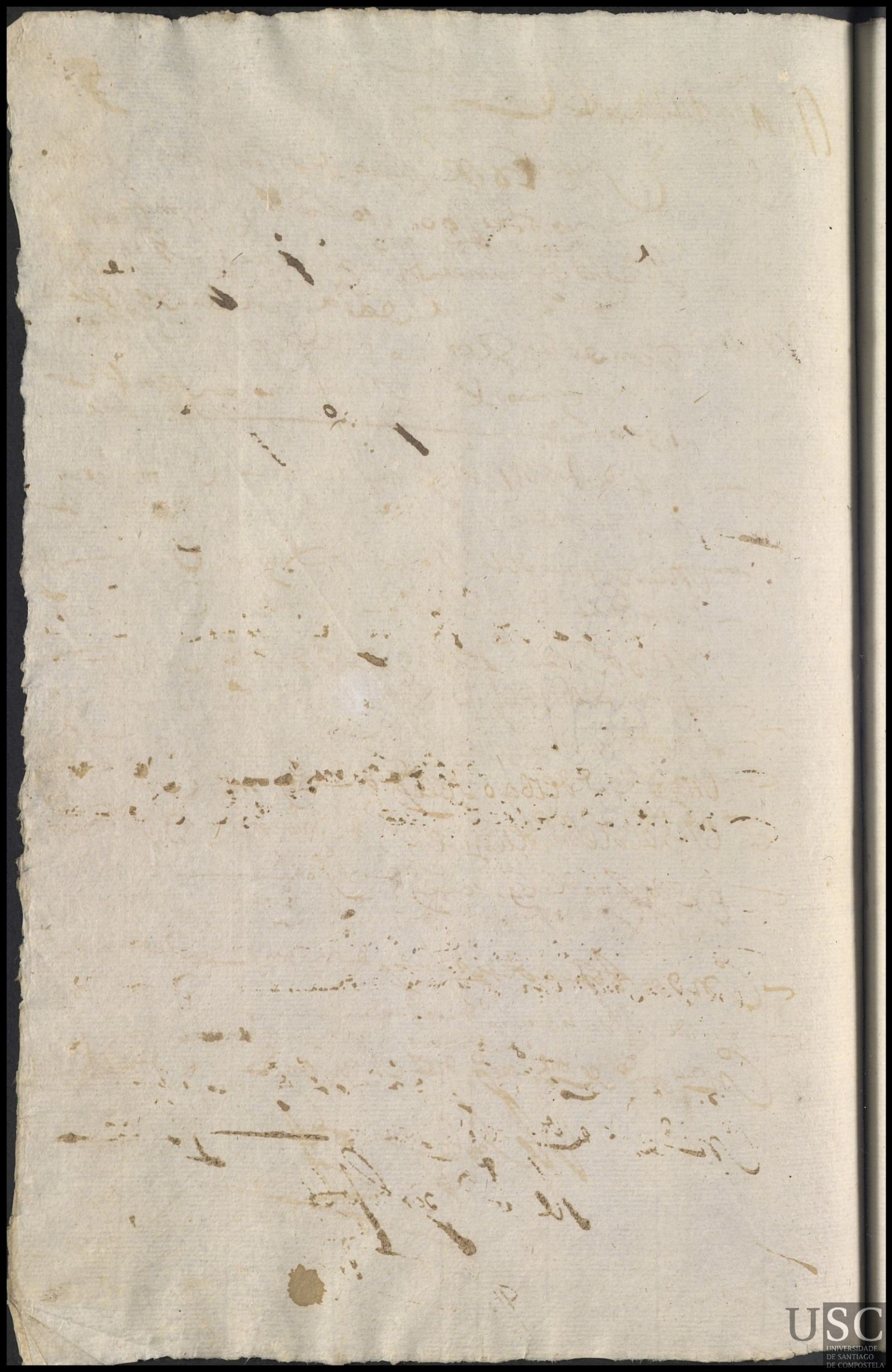

Maria de Canoa

En 4 de Abril de 1637 se dio a Criar Ynanina Desposita la Ynda Maria de Sedad de quince dias

Maria a Ma de Canoa muger de Gregorio Carrillo vezino de la Plaza de San Juan de Calvente Gonzalez Royo mosquera a la de Criar a nosa de la Sra 1500 mrs

En 2 de Febrero de 1638 se le pagó de viij mrs — 0 de viij
En 2 de Junio de 1638 se le pagó de viij mrs — 0 de viij
En 3 de Abril de 1638 se le pagó de Liiij mrs — 0 de Liiij
En 3 de Febrero de 1639 se le pagó de viij mrs — 0 de viij
En 7 de Octubre de 1639 se le pagó 1 de viij — 1 de viij
En 5 de Junio de 1640 se le pagó de viij mrs — 0 de viij
En 4 de Abril de 1640 se le pagó de viij mrs — 0 de viij
En 5 de Febrero de 1641 se le pagó de mrs — 0 de
En 4 de Junio de 1641 se le pagó de viij mrs — 0 de viij
En 15 de Marzo de 1641 se le pagó de viij mrs — 0 de viij
En 4 de Abril de 1642 se le pagó de iij mrs — 0 de viij
~~En 5 [illegible]~~
En 7 de Agosto de 1642 se le pagó de mrs de 1 viij mrs — 0 de mrs de 1 viij
En 28 de Marzo de 1643 se le pagó 1 de ee mrs — 1 de ee

Llebole por hijo

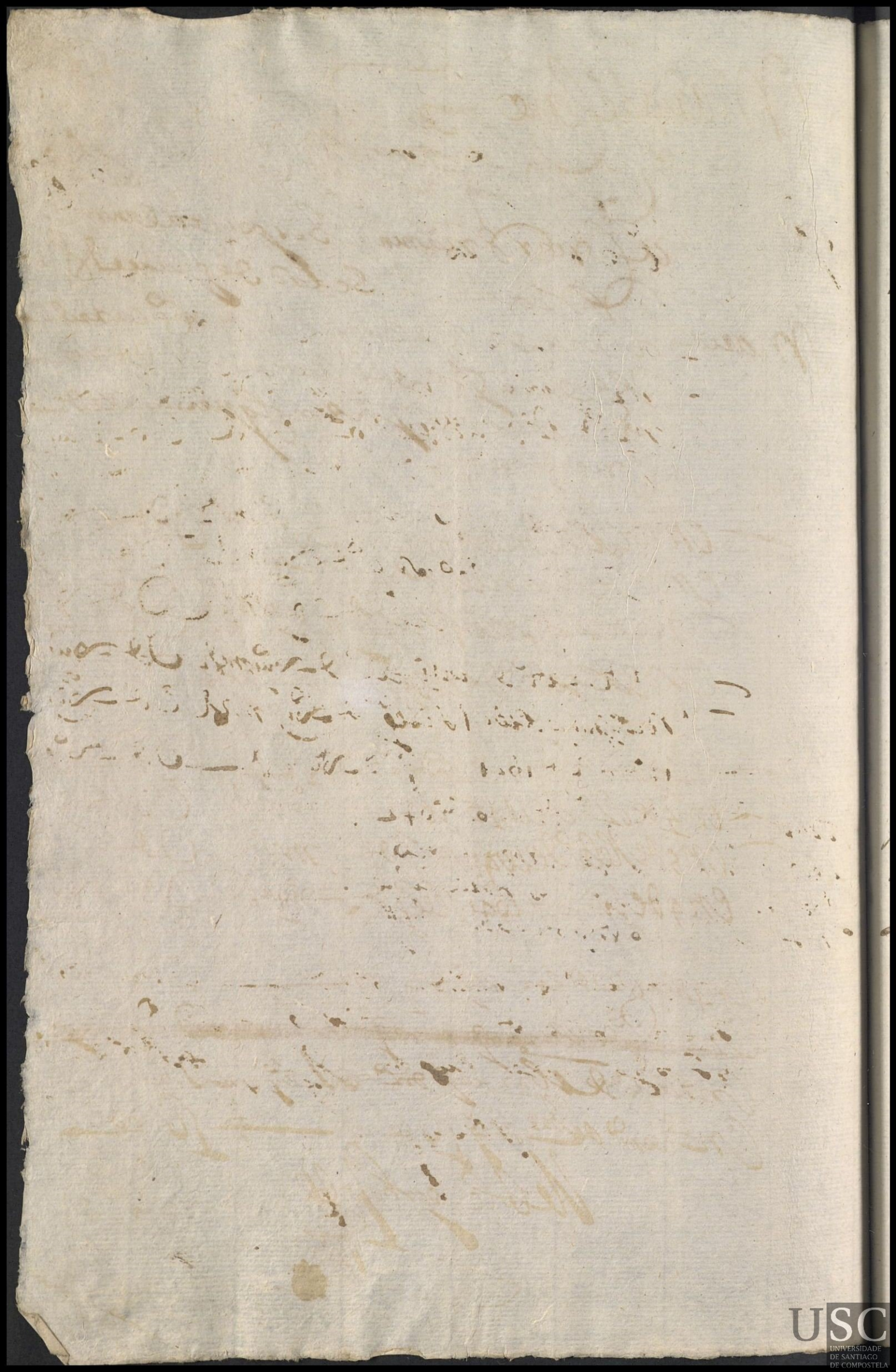

Ynes Fernandez

En 9 de Abril de 1636 se dio a Cacar un mozo
esposito llamado Francisco de hedad de dos
años y como es embaxo [illegible] a su dicha
Rec.o
de la Plaza de santo Domingo donde es
Rey Gonçalo de Criadano sa de a [illegible]
1500 mrs

En 2 de Ho 1637 mrs [illegible] ynes [illegible] mrs [illegible]
En 2 de Junio de 1638 se le pagó de viij mrs [illegible] de viij
En 3 de Dic.e de 1638 se le pagó de viij mrs [illegible] de viij
En 4 de Febr.o de 1639 se le pagó de viij mrs [illegible] de viij
En 3 de Dic.e de 1639 se le pagó [illegible] viij mrs de 2 p.as ent.as [illegible] viij
En 5 de Junio de 1640 se le pagó de viij mrs [illegible] de viij
En 2 de Dic.e de 1640 se le pagó de viij mrs [illegible] de viij
En 4 de Febr.o de 1641 se le pagó de viij mrs [illegible] de viij
En 2 de Junio de 1641 se le pagó de viij mrs [illegible] de viij
En 14 de [illegible] de 1641 se le pagó de viij mrs [illegible] de viij

A la prim.a paga q sera a 1 de Mayo de 642.
Le a de llevar por hijo y se le a de pagarlo.
q se le deue atrassado y si no se llebare
no se le a de pagarlo uno ni lo otro

En 3 de Abril de 1642 se le pagó de viij mrs [illegible] de viij
En 4 de Agosto de 1642 se le pagó de [illegible] el viij mrs [illegible] de viij
de esta paga y media atrasada y se le llebo por [illegible] de [illegible] el viij

Llebole por hijo

Pedro

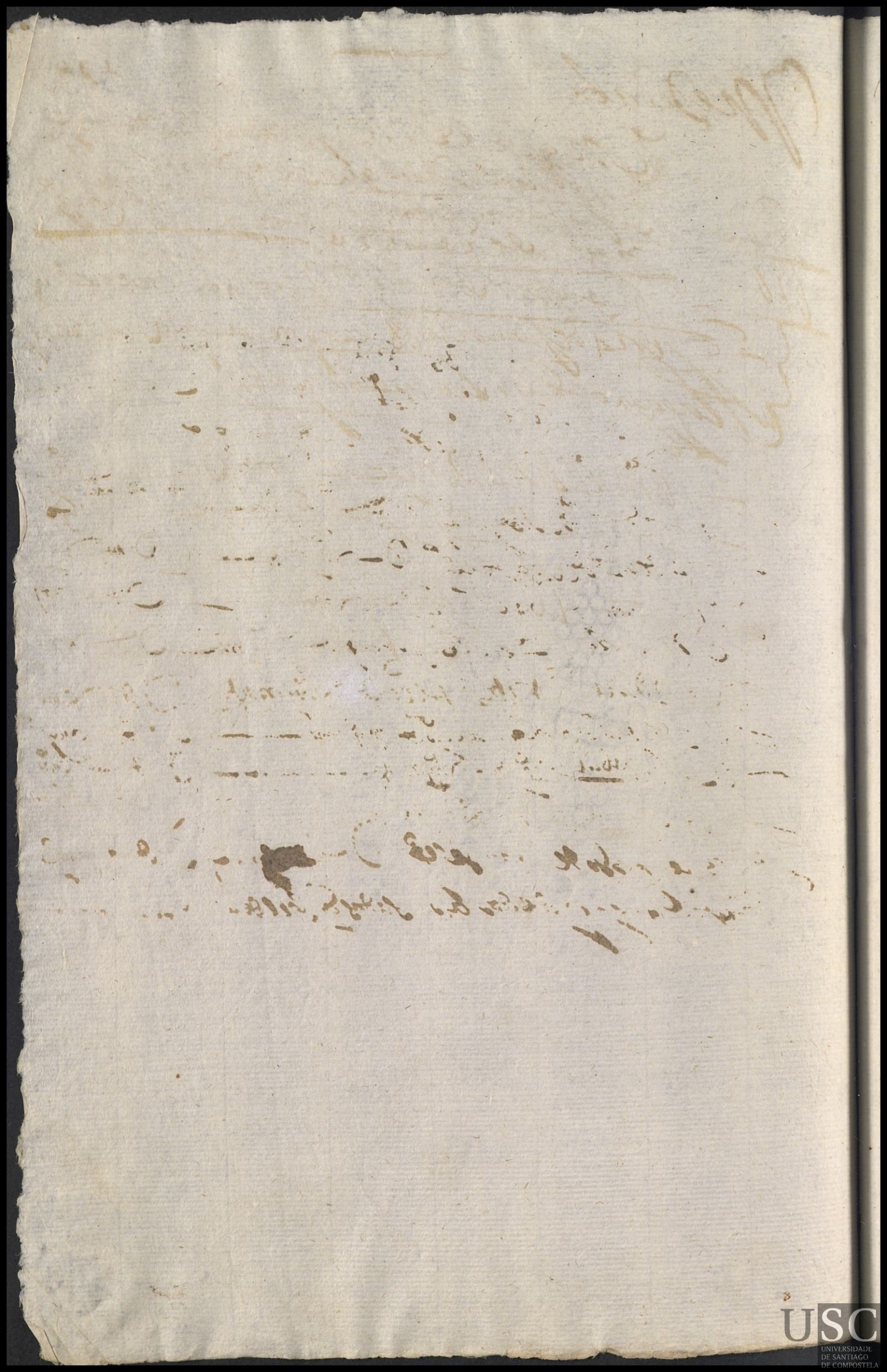

Margarida de Ulloa

Fco.

En 1 de Abril de 1637 se le dio a Cristobal Ximenez
Esposo de Ramon Francisco de Sedao de dos
años a Margarida de Ulloa muger
de Andres Gello [illegible] de la parroquia de
San Fructuoso de Estaviada de [illegible]
en cada año 1500 mrs pagos a tercios

En 4 de Ho. de 1638 se le pagó de viij mrs — 0 de viij
En 5 de Oct.e de 1638 se le pagó de viij mrs — 0 de viij
desta paga y se le devela de juno

En 4 de Febr.o de 1639 se le pagó de viij mrs — 0 de viij
En 4 de Oct.e de 1639 se le pagó 1 0 viij mrs — 1 0 viij
En 5 de Junio de 1640 se le pagó de viij mrs — 0 de viij
En 3 de Oct.e de 1640 se le pagó de viij mrs — 0 de viij
En 4 de Febr.o de 1641 se le pagó de viij mrs — 0 de viij
En 3 de Junio de 1641 se le pagó de viij mrs — 0 de viij
En 15 de Nov.e 1641 se le pagó de viij mrs — 0 de viij
En 3 de Abril de 1642 se le pagó de viij mrs — 0 de viij
En 3 de Agosto de 1642 se le pagó 1 0 de [illegible] mrs — 1 0 de [illegible]
desta paga y de dos atrasados que se le devian

Domingo de Varredo

197

Catt.ª

En Primero de Abril de 1637 se dio a criar
vn niño Hesposita llamada Catalina de Se-
dad de quatro meses a Domingo de Va-
rredo mozo solteo vecino de Santa Ma-
de Sarestramuros de Estacion a la de criar
9 años en cada vno a de aver 1900 mrs
en 4 de Sbre de 1638 se le pagó de viij mrs Vd viij
en 4 de Junio de 1638 se le pagó de viij mrs Vd viij
en 5 de Dic.e de 1638 se le pagó de viij — Vd viij

[signature]

m.a s.e en 19 de otubre de 637 se dio a criar vn ni no ex.to Posseto llamado
Ant.o antonio ~~[illegible]~~ de edad de dos meses a maria s.e muger de P.o lopez
de la fr.a de santa maria de gonçar donde escriua su tribalcato
a lo de criar cinco años y en cada vno a de aber 1500 rs. Pagos
a terçios
en 3 de 9.bre de 638 se le p.o cccvj rs.

Murcio

margarida fr.

Alberte

En 19 de oct.e de 637 se dio a criar un niño esposito llamado alberte de edad de cinco meses a margarida fr. soltera vecina de santa susana desta ciudad a lo de criar cinco años y lleuada uno a de aber 1500 rs. pagos a tercios

En 4 de fe.o de 638 se le p.o mr. el y mr. o mr. el y

En 4 de junio de 1638 se le p.o d. viij mrs. o d. viij

En 5 de oct.e de 1638 se le p.o d. liiij mrs. o d. liiij

En 4 de feb.o de 1639 se le p.o d. viij mrs. o d. viij

En 4 de oct.e de 1639 se le p.o 1 o viij mrs. 1 o viij

En 5 de junio de 1640 se le p.o d. e vij mrs. o d. e vij

Antonia de Sesto

Rafaela

En 28 de Octubre de 637 se dio a Cesar Gunani esposa la llamada Rafaella de edas de Hun mes a Antonia de Sesto muger de marcos do Sesto de la fra de Sançibrao de Sesto donde escriva mel Cesar afonso a la de Cesar cinco anos y en cada uno a de aber 1500 mrs pagos a tercios

Muerto

Ma Rodriguez

201

En 29 de Xbre de 1637 se dio a criar un niño es Posito llamado Andres de edad de quatro messes a Maria Rodriguez viuda de Jesina de la fa de San Martino de Galegos donde es cura

Andres

Pº Suarez a lo de criar de seis años y el criado uno a de aber 1500 mrs pagos a tercios

En 3 de Xbre de 1638 se le pº mrs vj mrs mrs vij mrs

En 2 de Dbre de 1638 se le pº mrs L iiij mrs D mrs L iiij

En 3 de febrº de 1639 se le pº d viij mrs D d viij

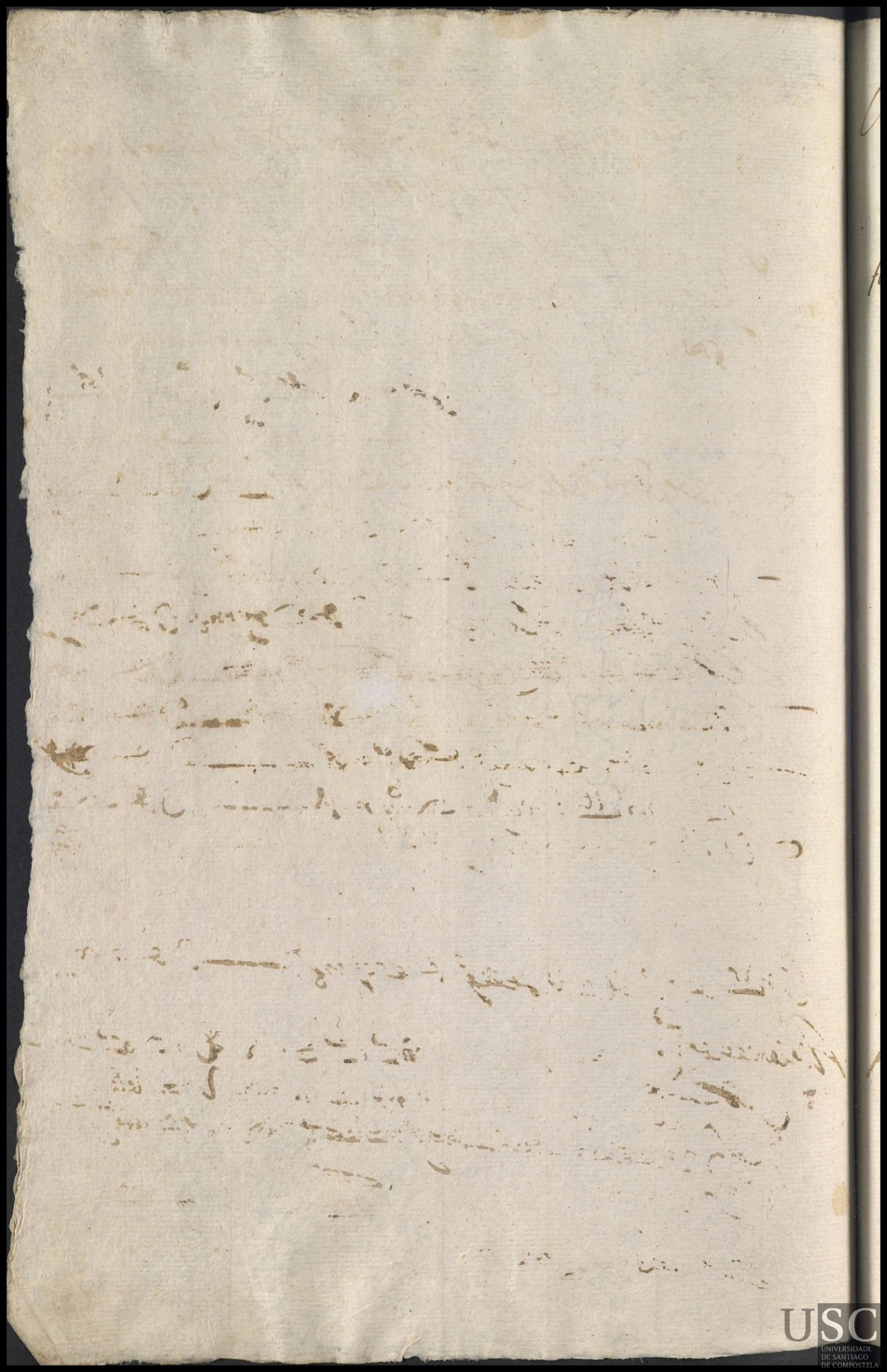

Catelinas

En 29 de Oct.e de 637 se dio a criar un niño es Posito
llamado Andres a Catelinas muger de Juan Mendez
Andres vezinos de la fr.a de San Martino de Galegos donde es cura
Pº Suarez a lo de criar cinco años y en cada uno a de aber
1500 mrs pagos a tercios = tiene el niño dos meses
En 3 de Ag.to de 638 se le pº m lcc vj U m lcc vj
En 2 de Junio de 1638 se le pº d viij mrs O d viij
En 2 de Oct.e de 1638 se le pº n l viij mrs O n l viij
En 4 de Febr.o de 1639 se le pº d viij mrs O d viij
En 3 de Oct.e de 1639 se le pº 1 O viij mrs de 2 p.as ent.as 1 O viij
En 4 de Junio de 1640 se le pº d vj mrs O d e vj
En 3 de Oct.e de 1640 se le pº d viij mrs O d viij
En 6 de Febr.o de 1641 se le pº d viij mrs O d viij
En 3 de Junio de 1641 se le pº d viij mrs O d viij
En 15 de Nov.e 1641 se le pº d viij mrs O d viij
En 2 de Abril de 1642 se le pº d viij mrs O d viij
En 3 de Ag.to de 1642 se le pº d n el viij mrs con m.a paga atra-
zada que se le debia O d viij
En 25 de Nov.e de 1643 se le pº d e vj mrs O d e vj

Adelanzeado
En 2 de Ag.to de 1643 se le pº m e = mrs O m e = mrs
En 20 de Jen.o de 1644 se le pº m lcc y mrs U m lcc y
En 6 de Abril de 1644 se le pº m lcc y mrs U m lcc y
En 6 de Oct.e de 1644 se le pº m lcc y mrs U m lcc y
En 4 de Abril de 1649 se le pº m e mrs U m e
y lleuo [illegible]

Ma. do rossa

Juo

En 29 de Ag.to de 637 se dio a criar un niño es Possito llamado Juan de edad de un mes a Maria do rossa muger de Andres mancebo de la fra. de Santa marina do gar donde es cura Juo. de mendragon a lo de criar cinco años y en el uno a de aber 1500 mrs. Pagos a tres

En 2 de Ag.to de 638 se le pagó m. lcc viij mrs. O m. lcc viij

En 1 de Junio de 1638 se le pagó d. viij mrs. O d. viij

En 2 de Dic.e de 1638 se le pagó rs. l viij mrs. O rs. l viij

En 2 de Febr.o de 1639 se le pagó d. mrs. O d.

En 3 de Dic.e de 1639 se le pagó j O viij mrs. de 2 pas. ent.as j O viij

En 4 de Junio de 1640 se le pagó d. e vj mrs. O d. e vj

En 3 de Dic.e de 1640 se le pagó d. viij mrs. O d. viij

En 4 de Febr.o de 1641 se le pagó d. viij mrs. O d. viij

En 3 de Junio de 1641 se le pagó d. viij mrs. O d. viij

En 14 de Nov.e de 1641 se le pagó d. viij mrs. O d. viij

En 3 de Abril de 1642 se le pagó d. viij mrs. O d. viij

En 3 de Ag.to de 1642 se le pagó d. rs. el viij mrs. O d. rs. el viij

con m.a paga atrasada que se le debia

En 23 de m.o de 1643 se le pagó d. e vj mrs. O d. e vj mrs.

A la paga q. tiene lea de llebar por hijo

En 2 de Ag.to de 1643 se le pagó d. rs. le viij mrs. O d. rs. le viij

Llebolo por hijo

Catelina garcia

204

En 2 de mrz de 1637 se dio a criar un niño es posseso
llamado Juan de edad de quatro messes a Catelina garcia
muger de Antonio desso vezinos de Santa maria del camino
desta ciudad a lo de criar cinco años y en cada uno a de
aber 1500 mrs pagos a tercios

~~En 5 de 8bre de 1638~~ se le pagó d vuy mrs — 0 ~~d~~ vuy mrs

En 5 de 8bre de 1638 se le pagó m ~~c~~ mrs — 0 m ~~c~~

En 4 de junio de 1638 se le pagó d vuy — 0 d vuy

En 5 de 8bre de 1638 se le pagó 12 lee y — 0 12 lee y

[signature]

Castelinaxuras

205

Albate

En 5 de novembre de 677 se dio a censo perpetuo a Castelinaxuras [illegible] Pbro [illegible] vezino de esta feligresia de Albate una heredad de viña [illegible] de [illegible] de [illegible] de

Catelina vazquez

Abertolo

En 5 de enre de 637 se dio a criar vn niño esposito
llamado Bertolo de edad de un mes a Catelina vaz
quez muger de Juan de la Ana de la fra de San Fis
de quiro donde es cura Andres de Santos a lo de criar
cinco años y en cada uno a de aber 1500 mrs pagos
a tercios

Mª de pinejro

En 9 de mrl de 637 se dio a criar Gunninos Possesto
Franco llamado Francisco de edad de dos messes a Maria de pi
nejro moça soltera de la fra de Santa baja de par de
marin donde es vera el Lucrecio Araujo a lo de
criar cinco años y en cada uno a de aver 150 mrs

Pagos a tercios

En 3 de febro de 638 se le pagó m lxxxiij U mrs lxxiiij
En 4 de junio de 1638 se le pagó d viij mrs — D d viij
En 3 de dre de 1638 se le pagó n l viij mrs — D n l viij
En 3 de febro de 1639 se le pagó d viij mrs — D d viij
En 3 de otre de 1639 se le pagó 1 D viij mrs — 1 D viij
En 3 de junio de 1640 se le pagó d e vj mrs — D d e vj
En 4 de dre de 1640 se le pagó d viij mrs — D d viij
En 3 de febro de 1641 se le pagó d viij mrs — D d viij
En 14 de mrl de 1641 se le pagó 1 D mrs de esta paga y de la
passada que se le debia — 1 D
En 3 de Abril se le pagó de 1642 se le pagó d viij mrs — D d viij
En 3 de Agto de 1642 se le pagó dn et viij mrs — D dn et viij
En 23 de mrs de 1643 se le pagó d e vj mrs — D d e vj
En 3 de agto de 1643 se le pagó d e vj mrs — D d e vj

Ne bole por hijo

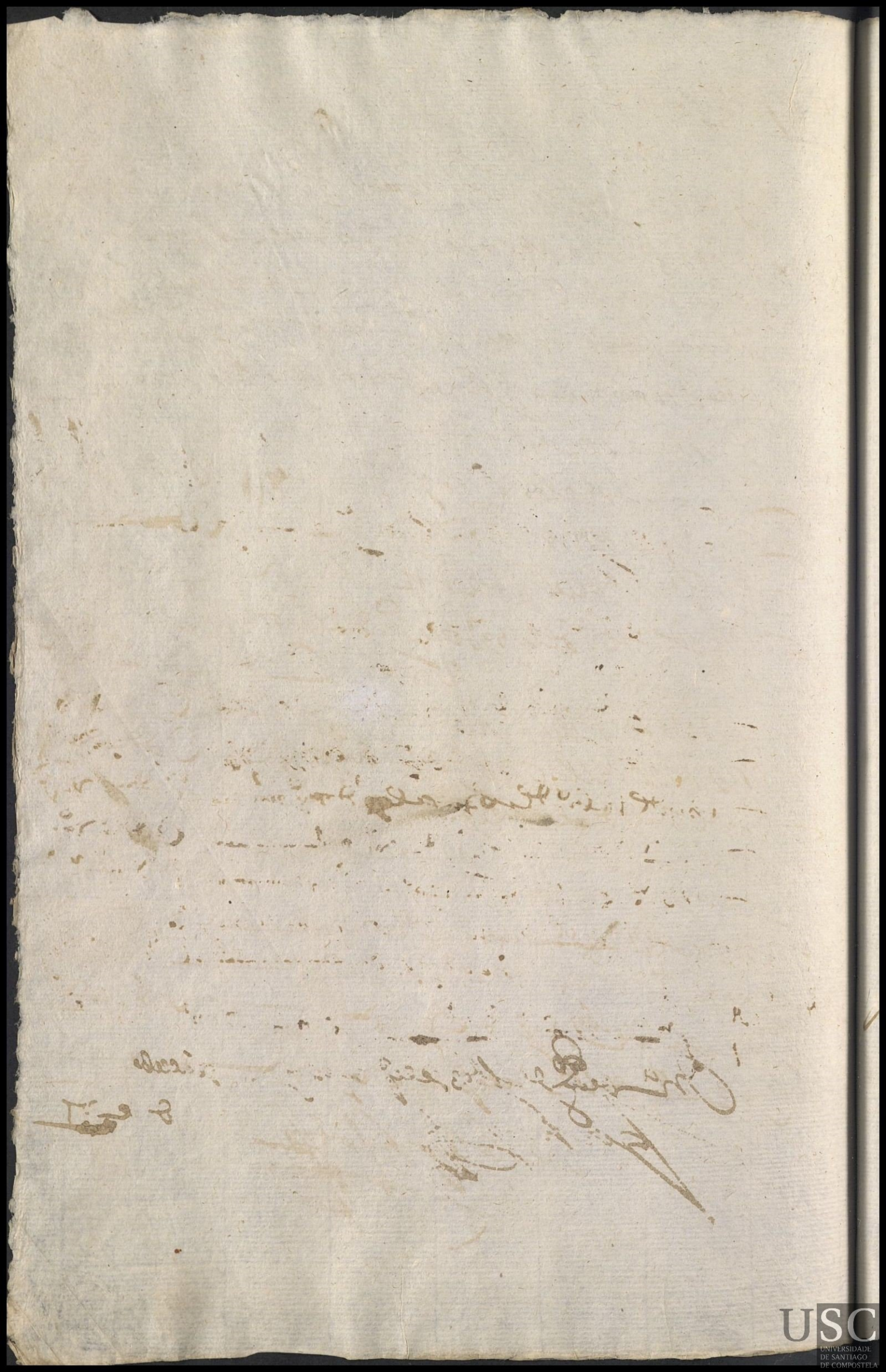

Catalina de meda

Ma

En 4 de diz.e 637 se dio a criar una niña expocita llamada Maria de edad de quatro meses a Catalina de meda soltera. V.a de la fa de San cristovo de martijo. don de lhes cura el lic.do san siprian a lo de criar cinco años y en cada uno ha de aver mill y quinientos mrs pagos a tercios

En 2 de ju.o de 638 se le p.o 2 e viij ms — 0 2 e viij
En 2 de junio de 1638 se le p.o d viij ms — 0 d viij
En 2 de d.e de 1638 se le p.o 2 l viij ms — 0 2 l viij
En 3 de Febr.o de 1639 se le p.o d viij ms — 0 d viij
En 3 de otubre de 1639 se le p.o 1 d viij ms — 1 d viij
En 4 de junio de 1640 se le p.o d e vj ms — 0 d e vj
En 4 de d.e de 1640 se le p.o d viij ms — 0 d viij
En 3 de Febr.o de 1641 se le p.o d viij ms — 0 d viij
En 15 de nov.e 1641 se le p.o d viij ms — 0 d viij
En 3 de Abril de 1642 se le p.o d viij ms — 0 d viij
En 4 de Ag.to de 1642 se le p.o una paga entera y media mas a q.ta de la trasado — 0 d 2 el viij

A del.e a d.o

En 25 de m.o de 1643 se le p.o m.s e m.s 0 m.s e
En 4 de ag.to de 1643 se le p.o d e vj ms y la llebo — 0 d e vj

[signature]

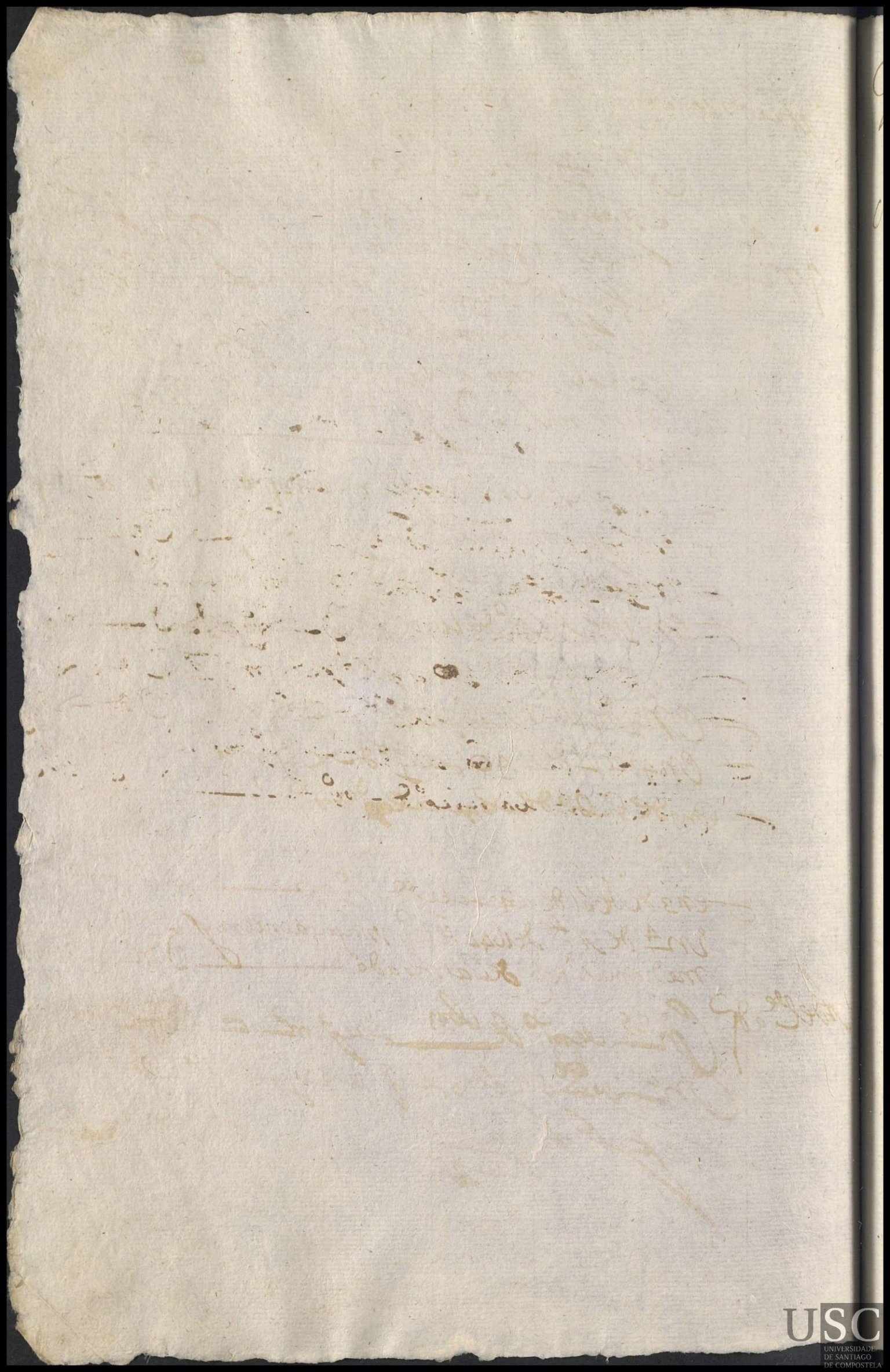

Ynes do bario

Andres

En 20 de diz.e 637 se dio a criar un niño ~~[illegible]~~ esposito llamado Andres de edad de ocho dias a Ynes de bario cassada con Jacome de bario vecinos de la fr.a de san miguel de brocos donde hes cura. El c.do melchor afonso a lo de criar cinco años y en cada uno ha de auer mill y quinientos mrs. Pagos a tercios.

En 2 de ho.o de 638 se le p.o rr ce mrs U rr ce

En 1 de Junio de 1638 se le p.o d viij mrs U d viij

En 2 de d.e de 1638 se le p.o rr l iiij mrs U rr l iiij

En 3 de hebr.o de 1639 se le p.o d viij mrs U d viij

En 1 de d.e de 1639 se le p.o U viij mrs U viij

En 4 de Junio de 1640 se le p.o d e vj mrs U d e vj

En 2 de d.e de 1640 se le p.o d viij mrs U d viij

En 3 de hebr.o de 1641 se le p.o d viij mrs U d viij

En 3 de Junio de 1641 se le p.o d viij mrs U d viij

En Pontevedra a diez de Abril de mil y seiscientos y treinta y vn años ante mi escriuano y testigos parecio presente Juan de Ferreyros vezino de la villa de Santiago y dixo que por quanto el dicho Juan de Ferreyros en nombre de Juan de Ferreyros su padre y en virtud de su poder que tiene otorgado ante Pedro Suarez escriuano de su Magd. en la villa de Santiago a veinte y quatro de Febrero de mil y seiscientos y treinta y vn años que queda en mi poder y protocolo de escrituras publicas que pasan ante mi el dicho escriuano en el dicho nombre arrendo a Juan Rodriguez Cabaleiro vezino de la villa de Pontevedra y a Juan Rodriguez Cabaleiro su hijo vezino de la villa de Santiago y

m.ª de Camano

Ysauel

En onze de henero de seis.os y m.ª y ocho años se dio a criar una niña exposita llamada Ysauel de edad de seis meses a Maria r.s de Camano v.ª de santa maria do camino desta ciu.d a lo de criar cinco años y en cada uno ha de auer y cobrar mill y q.s mrs pagos a tercios =

En 4 de junio de 1638 se le p.º d e ciiij mrs — D d e ciiij

En 5 de d.e de 1638 se le p.º d ciiij mrs — D d ciiij

En 5 de hebr.º de 1639 se le p.º d viij mrs — D d viij

En 4 de d.e de 1639 se le p.º D viij mrs — D viij

En 5 de junio de 1640 se le p.º d e vj mrs — D d e vj

En 4 de d.e de 1640 se le p.º d viij mrs — D d viij

En 3 de hebr.º de 1641 se le p.º d viij mrs — D d viij

En 4 de junio de 1641 se le p.º d viij mrs — D d viij

En 15 de m.º 1641 se le p.º d viij mrs — D d viij

En 3 de Abril de 1642 se le p.º d viij mrs — D d viij

En 5 de ag.to de 1642 se le p.º d.ª el viij mrs desta paga en 2.ª y de media mas a d.ª de la hazienda — D d.ª el viij

En 27 de m.º de 1643 se le p.º d e vj mrs — D d e vj

En 4 de ag.to de 1643 se le p.º d e vj mrs — D d e vj

A la paga q.e viene le a de llebar por su [illegible]

En 22 de jun.º de 1644 se le p.º d viij mrs — D d viij

y la llebo por [illegible]

160
344
206
1
560

Juana Gaiteira

margarida

En 4 de febrº 1638 años se dio a criar una niña expossita llamada margarida de edad de dos meses a Juana gayteira soltera vecina de fa. Sta. dessancta Mª de alades donde es cura el licenciado Dn. Mr. de Sansipriar a lo de criar sinco años y en cada uno ha de haver y cobrar mill y quinientos mrs. pagos a tercios

En 1º de Junio de 1638 se le pagó mrs. e vj mrs. — D mrs. e vj

En 4 de dizre. de 1638 se le pagó mrs. l viij mrs. — D mrs. l viij

En 4 de febrº de 1639 se le pagó d viij mrs. — D d viij

En 3 de otre. de 1639 se le pagó d viij mrs. — D viij

En 4 de junio de 1640 se le pagó d e vj mrs. — D d e vj

En 4 de dizre. de 1640 se le pagó d viij mrs. — D d viij

En 5 de febrº de 1641 se le pagó d viij mrs. — D d viij

En 4 de junio de 1641 se le pagó d viij mrs. — D d viij

En 14 de nobre. de 1641 se le pagó d viij mrs. — D d viij

En 4 de abril de 1642 se le pagó d viij mrs. — D d viij

En 4 de agto. de de 1642 se le pagó una pagaent. y media pagamos a la dha. de lo atrasado — D mrs. el viij

En 26 de mzo. de 1643 se le pagó d e vj mrs. — D d e vj

Adelante a d. En 2 de agto. de 1643 se le pagó dn. lxx viij mrs. de una pagaent. que se le devia atrasada y esta deducido con que se le hizo perhiza — D dn. lxx viij

Hebo le perhiza

Catalina dorrosa

Fran.co

En 4 de febr.o 1638 años se dio a criar
un niño esposito llamado Fran.co de edad de
mes y m.o a catalina dorrossa v.a de la fr.a
de Sancta Maria de Auades cassada con amaro
dorrossa a lo de criar sinco a.s y en cada
uno ha de auer mill y q.s m.s pagos
a tercios donde se cura el l.do m.r de san
Ignacio =

En 1 de Junio de 1638 se le pag.o m.s e.s vj m.s o m.s e.s vj
En 4 de d.e de 1638 se le pag.o r.s l.iij m.s o r.s l.iij
En 4 de febr.o de 1639 se le pag.o d.s viij m.s o d.s viij
En 3 de Oct.e de 1639 se le pag.o l.s viij m.s l.s viij
En 4 de Junio de 1640 se le pag.o d.s vj m.s o d.s vj
En 5 de d.e de 1640 se le pag.o d.s viij m.s o d.s viij

Por hijo con tres pagas de ducado

En 5 de febr.o de 1641 se le pag.o m.s lxx y m.s o m.s lxx y
En 3 de Junio de 1641 se le pag.o m.s lxx y m.s o m.s lxx y
En 14 de m.o 1641 se le pag.o m.s lxx y m.s o m.s lxx y

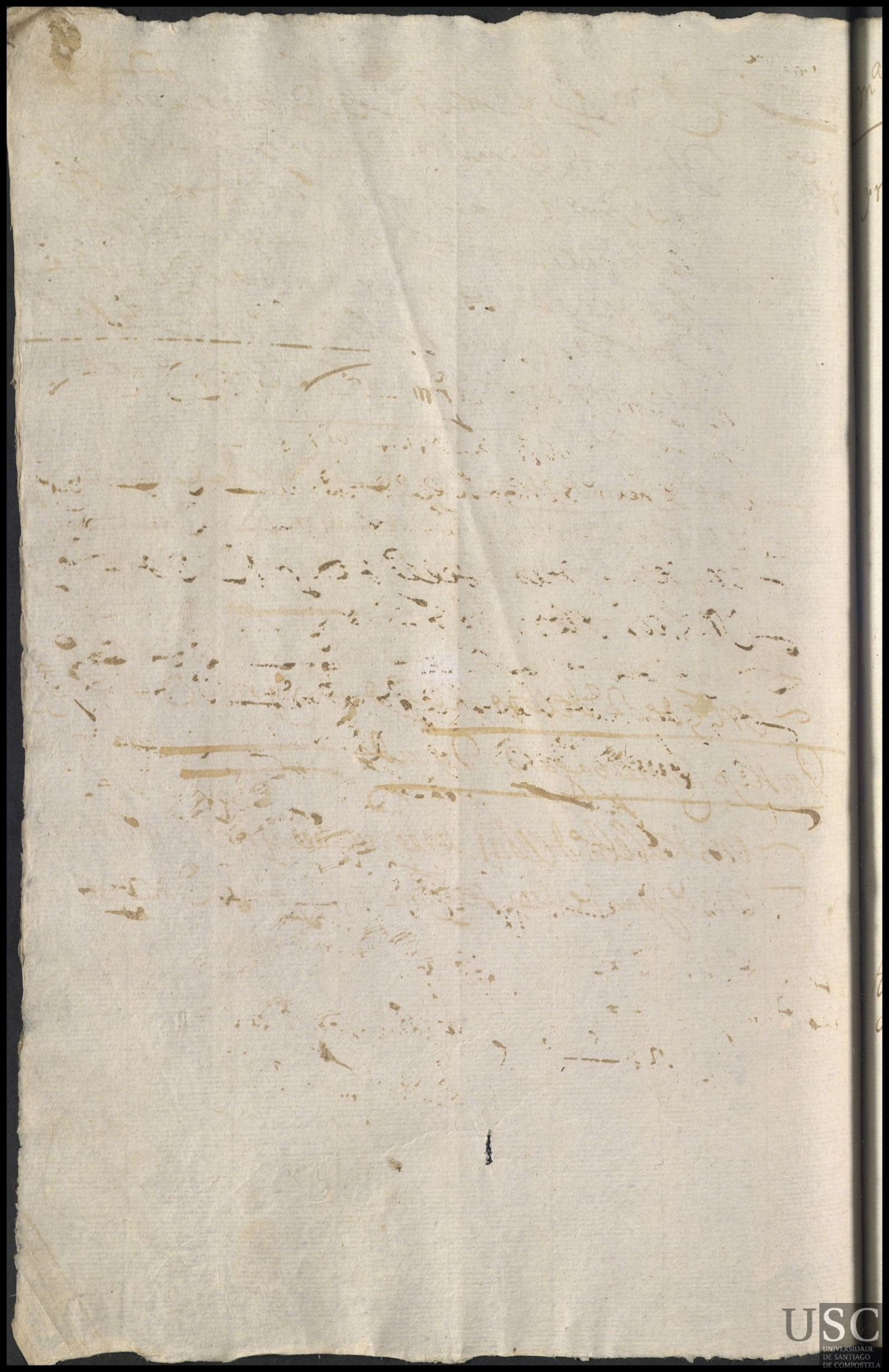

Ma de mira

Ynes

En 4 de hebr.o 1638 años se dio a criar ~~expossita~~ Una niña expossita llamada Ynes de edad de ocho dias a maria de mira vz.a de la fr.a de san marco de rbesedo muger de alberte alberdan a lo de criar sinco años y en cada uno ha de auer y cobrar mill y q.s mis pagos a tercios.

En 1 de junio de 1638 se le p.o mr. e vj mrs. — 0 mr. e vj

En 4 de d.e de 1638 se le p.o r 1 iiij mrs. — 0 r 1 iiij

En 5 de hebr.o de 1639 se le p.o d viij mrs. — 0 d viij

En 2 de d.e de 1639 se le p.o 1 0 viij mrs. — 1 0 viij

En 4 de junio de 1640 se le p.o d e vj mrs. — 0 d e vj

En 3 de d.e de 1640 se le p.o d viij mrs. — 0 d viij

En 3 de hebr.o de 1641 se le p.o d viij — 0 d viij

En 3 de junio de 1641 se le p.o d viij mrs. — 0 d viij

En 4 de abril de 1642 se le p.o 1 0 e vj mrs. — 0 1 0 e vj

En 3 de agosto de 1642 se le p.o 1 0 viij mrs. 1 0 viij

desta paga 2 de otra que se le deuia atrasada

En 29 de m.o de 1643 se le p.o d e vj mrs. — 0 d e vj

A la paga q. biene de ag.to le ade llebar por hijo

En 5 de ag.to de 1643 se le p.o d e vj mrs. — 0 d e vj

Rebole por hijo

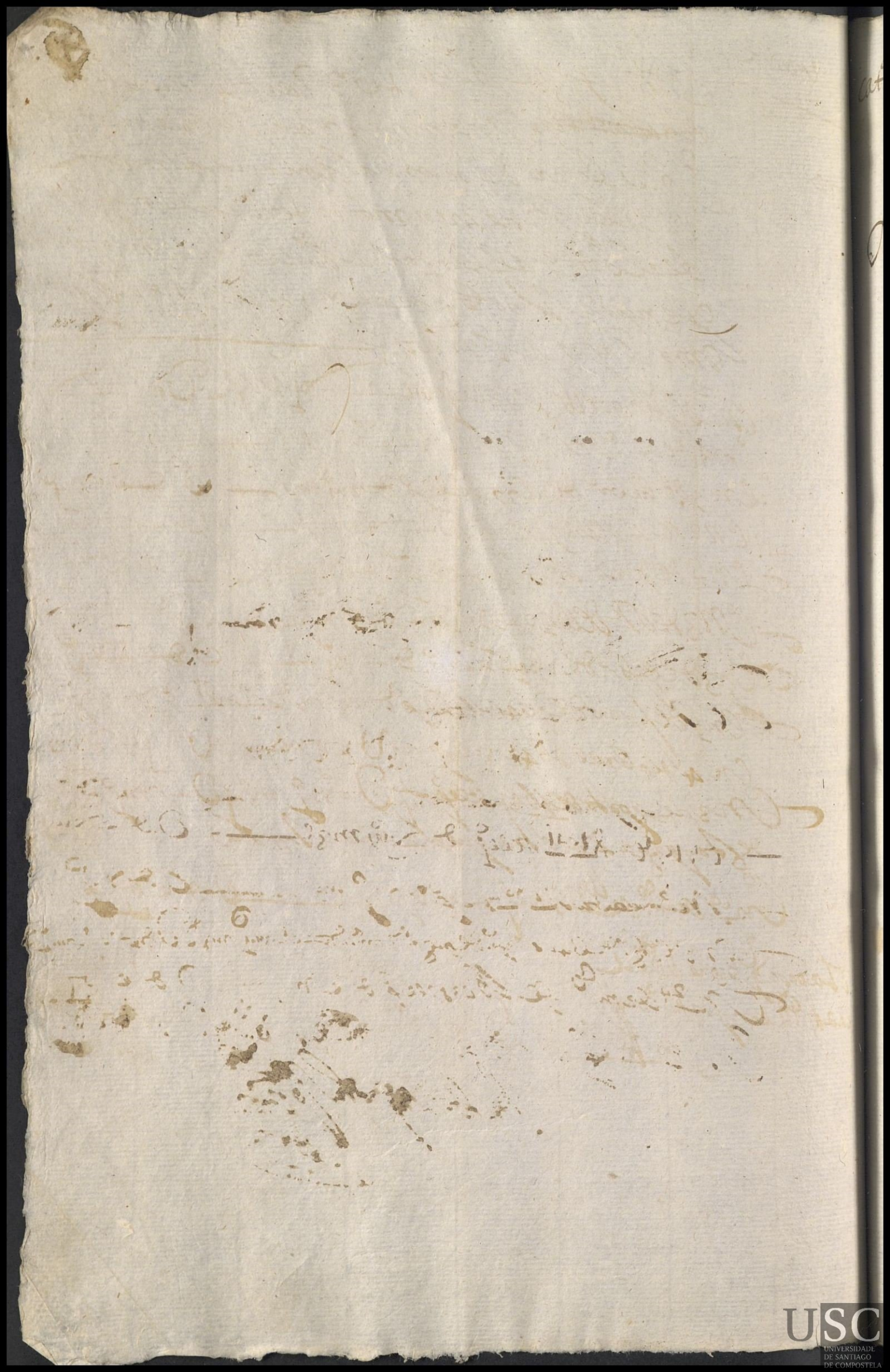

Cat.ª Caldeyra

Fran.co

En 4 de febr.º 1638 años se dio a
criar un niño exposito llamado Francisco
de edad de quinze dias a Catalina Caldeira
viuda vecina de la f.ª de San Tiago de Pi-
neiro donde es cura Juan Fernandez
a lo de criar sinco años y en cada uno ha
de auer y cobrar mil y quinientos mrs
pagos a tercios

En 1.º de junio de 1638 se le p.º mrs [illegible] mrs [illegible] mrs [illegible]
En 4 de oct.e de 1638 se le p.º [illegible] mrs [illegible]
En 4 de febr.º de 1639 se le p.º [illegible] mrs [illegible]
En 3 de otubre de 1639 se le p.º [illegible] mrs [illegible]
En 4 de junio de 1640 se le p.º [illegible] mrs [illegible]
En 3 de oct.e de 1640 se le p.º [illegible] mrs [illegible]
En 4 de febr.º de 1641 se le p.º [illegible] mrs [illegible]
En 3 de junio de 1641 se le p.º [illegible] mrs [illegible]
En 15 de m.º 1641 se le p.º [illegible] mrs [illegible]
En 3 de abril 1642 se le p.º [illegible] mrs [illegible]
En 3 de ag.to de 642 se le p.º de pagar [illegible] mrs [illegible]
En 24 de m.º de 1643 se le p.º [illegible] mrs [illegible]
En 4 de ag.to de 1643 se le p.º [illegible] mrs [illegible]

[illegible]

Mª Carualla

Antº

En 4 de hebrº 1638 años se dio a
criar vn niño exposito llamado An
tonio de edad de ocho dias a Maria carualla
vzª de la frª de sanjº de villanueua casa
da con thome terceyro ~~donde hescura~~
a lo de criar sinço años y en cada vno
ha de auer y cobrar mill y quinientos mrs
pagos a tercios

En 1º de junio de 1638 se le pº mrs e vj mrs D mrs e vj
En 2 de 8re de 1638 se le pº rs l iiij mrs D rs l iiij
En 2 de febrº de 1639 se le pº d viij mrs D d viij
En 2 de 8re de 1639 se le pº d viij mrs D viij
En 4 de junio de 1640 se le pº d e vj mrs D d e vj
En 2 de 8re de 1640 se le pº d viij mrs D d viij

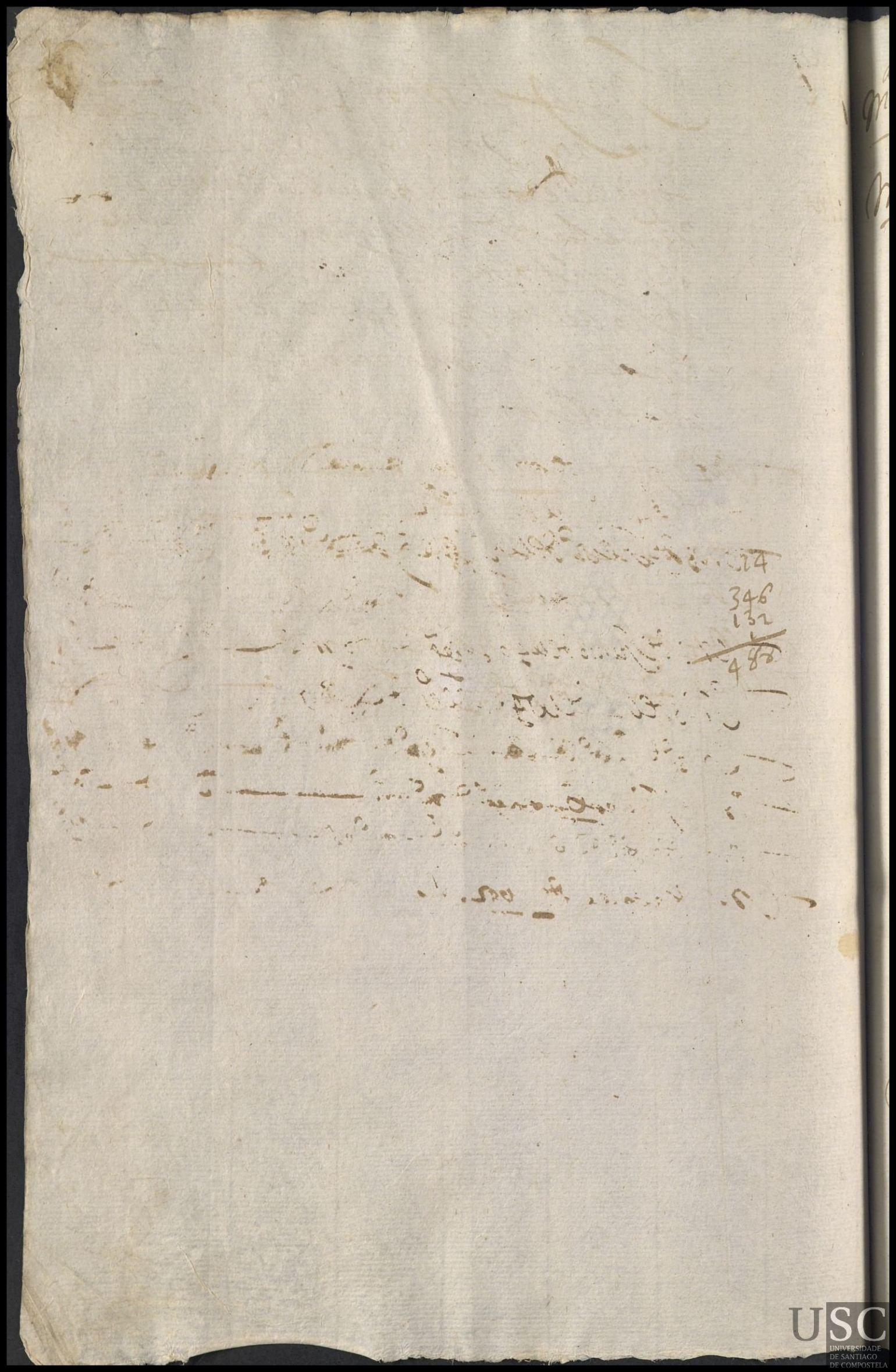

Mª de carballeda

Maria

En 6 de hebrº de 1638 se dio a
niña expositta llamada maria de edad
quinze dias a maria de carballeda vecina
de la fª de san fins de quion viuda donde
es cura el licendo andres dos sanctos a lo
de criar cinco años y en cada vno ha
de auer y cobrar mill y qs mrs pagos
a tercios

En 2 de junio de 1638 se le pº mrs lee viij mrs — O mrs lee viij
En 1 de dre de 1638 se le pº r l viij mrs — O r l viij
En 3 de hebrº de 1639 se le pº d viij mrs — O d viij
En 3 de otubre de 1639 se le pº l viij mrs — l — viij
En 3 de junio de 1640 se le pº d e vj mrs — O d e vj
En 3 de dre de 1640 se le pº d viij mrs — O d e viij
En 3 de hebrº de 1641 se le pº d viij mrs — O d viij
En 2 de junio de 1641 se le pº d viij mrs — O d viij
En 15 de nobre de 1641 se le pº d viij mrs — O d viij
En 4 de abril de 1642 se le pº d viij mrs — O d viij
En 5 de agosto de 1642 se le pº 508 mrs — 508 mrs
En dho dia se le dio dhos quinientos y ocho mrs — 508
y el lleuo por hija

Pelaiza

Maria

En 8 de febrº de 1638 años se dio a criar vn niña la ex
posta mala maria de edad de ocho dias poca mas o menos.
a Ana Bª vecina de la fª de Samiguel de cerceda
viuda donde hes cura el Bº oça a lo de criar cinco
años y en cada vno ha de auer y cobrad mill
y quinientos mrs pagos a tercios —

En 4 de junio de 1638 se le gº mrº lee vj mrs — O mrº lee vj
En 1 de dicº de 1638 se le gº rl vij mrs — O rl vij
En 3 de febrº de 1639 se le gº d vij mrs — O d vij

130

Lorenza de Fig.ª

Juº

En 8 de Ag.º de 638 se dio a criar un niño esposito llamado Juº de edad de ocho dias Lorenza de Fig.ª muger de Alberto de Miran donde es cura Pp.º mes de Dies en la Fr.ª de San P.º de Arbozo a lo de criar cinco a.s y criada uno a de aber 1500 rs. Pagos a tercios

En 3 de Dic.e de 1638 se le p.º d — viij mrs. de la paga de Junio y se le deuela de R.e — 0 d — viij

En 2 de Febr.º de 1639 se le p.º d — viij mrs. 0 d — viij

En 1.º de Dic.e de 1639 se le p.º 10 — viij mrs. 10 — viij

En 3 de Junio de 1640 se le p.º d — vj mrs. 0 d — vj

En 2 de Dic.e de 1640 se le p.º d — viij mrs. 0 d — viij

13-24

342
104
24
466

Maria Reina Sez.e
M.a de
Juan

En 11 de hebrero 1638 se dio a criar
un niño exposito llamado Juan de edad de
un mes poco mas o menos a maria fernandez
viuda vecina de sancta M.a de abade donde
se cura B.m.e de san Sipriana lo de
criar cinco años y en cada uno ha de auer
y cobrar mil y quinientos mrs pagosati.os

En 1 de Junio de 638 se le p.o m.o le vj m.s O m.o le vj
En 4 de febr.o de 1639 se le p.o d viij m.s O d viij
En 3 de oct.e de 1639 se le p.o 1 d viij m.s 1 d viij
En 4 de Junio de 1640 se le p.o d e vj m.s O d e vj
En 4 de oct.e de 1640 se le p.o d viij m.s O d viij
En 5 de Febr.o de 1641 se le p.o d viij m.s O d viij
En 4 de Junio de 1641 se le p.o d viij m.s O d viij
En 14 de m.o de 1641 se le p.o d viij m.s O d viij
En 3 de Abril de 1642 se le p.o d viij m.s O d viij
En 4 de Agosto de 1642 se le p.o d m.o el viij m.s O d m.o el viij
En 25 de m.o de 1643 se le p.o d e vj m.s O d e vj
En 4 de ag.to de 1643 se le p.o d e vj m.s O d e vj

Ve bole por mi [illegible]

madalena.

Vn.

Vn.

Vn

13.
342
106
[illegible]
458

Vn
Joseph

Vn
Vn
Vn

Mª de Landeiras

Dº

En 4 de febrº de 63 se dio a criar vn niño expossito llamado Dº a Maria de Landeyras vecina desta ciud. muger de Juº Davila y se le dio con quatro pagas de aducado por ser niño crecido

aducado

Por hijo con 4 pagas de d

En 4 de junio de 1638 se le dº mr lxxx y mrs D mr lxxx y

En 2 de dre de 1638 se le dº c et viij mrs D c et viij

En 4 de Febrº de 1639 se le dº mr lxxx y D mr lxxx y

En 4 de oct de 1639 se le dº = 1 D viij mrs 1 D viij

USC
UNIVERSIDADE
DE SANTIAGO
DE COMPOSTELA

Mª da fraga. En 17 de henº de 1628 años se dio a criar una niña esposito llamada

Sisilia. Sisilia de edad de un mes a Mª da fraga muger de Pº da fraga vª de la Rª de San Juº de Buro donde se cura el Rdo al Dº Miguez a lo de criar cinco años y en cada uno ha de auer y cobrar mill y qs mrs pagos a tercios =

En 1º de Junio de 1638 se le pº de 16 mrs — 0 de 16 —
En 2 de Oct.e de 1638 se le pº de 1 viij mrs — 0 de 1 viij
En 3 de Febrº de 1639 se le pº de viij mrs — 0 de viij
En 2 de Oct.e de 1639 se le pº 1 0 viij mrs — 1 0 viij
En 5 de Junio de 1640 se le pº de e vj mrs — 0 de e vj
En 3 de Oct.e de 1640 se le pº de viij mrs — 0 de viij
En 3 de Febrº de 1641 se le pº de viij mrs — 0 de viij
En 3 de Junio de 1641 se le pº de viij mrs — 0 de viij
En 15 de Nov.e 1641 se le pº de viij mrs — 0 de viij
En 5 de abril de 1642 se le pº de viij mrs — 0 de viij
En 4 de Agosto se le pº paga 1 mª de el viij mrs — 0 de el viij
la mª atrasada =
En 25 de Mº de 1643 se le pº de e vj mrs — 0 de e vj

Sisilia paga de Agto de 1643
la dellelo a por hijas
En 3 de Agto de 1643 se le pº de e vj mrs — 0 de e vj
Nebole por hijas

Ma de quian

Ynes

En 19 de henero de 1638 se dio
a criar vna niña esposita llamada Ynes de edad
de dos meses a maria de quian vecina de san brez
xome de sergude a lo de criar cinco años y en ca
da vno ha de auer y cobrar mill y quinientos pa
gos a tercios =

En 2 de junio de 1638 se le pagó de le mrs — D de le
En 2 de 2e de 1638 se le pagó de l iiij mrs — D de l iiij

USC
UNIVERSIDADE
DE SANTIAGO
DE COMPOSTELA

Lucia Rz

1

214

En 24 de henero de 1638 se dio a crear una ninaca
posesta llamada agustina de edad de un mes a
Agustina Lucia Rodriguez muger de bilarino de la fra de
San miguel de la mela donde es uera to mi pereira
a la de crear uno a 8 y en cada uno a de aber 1500
mrs pagos a ter uos

En 1 de junio de 1638 se le pagó de ll vj mrs — O de ll vj
En 4 de dic.e de 1638 se le pagó de 1 liiij mrs — O de 1 liiij
En 4 de febrero de 1639 se le pagó de viij mrs — O de viij
En 3 de otubre de 1639 se le pagó 1 d viij mrs — 1 d viij
En 4 de junio de 1640 se le pagó de vj mrs — O de vj
En 3 de dic.e de 1640 se le pagó de viij mrs — O de viij
En 4 de febrero de 1641 se le pagó de viij mrs — O de viij
En 3 de junio de 1641 se le pagó de viij mrs — O de viij
En 14 de mrz de 1641 se le pagó de viij mrs — O de viij
En 3 de abril de 1642 se le pagó de viij mrs — O de viij
En 3 de ag.to de 1642 se le pagó de el viij mrs — O de viij
En 24 de mrzo de 1643 se le pagó de vj mrs — O de vj

Al pagar de aquella de llebarga ... pagandosele el atrasado

En 4 de ag.to de 1643 se le pagó de vj mrs — O de vj

[illegible]

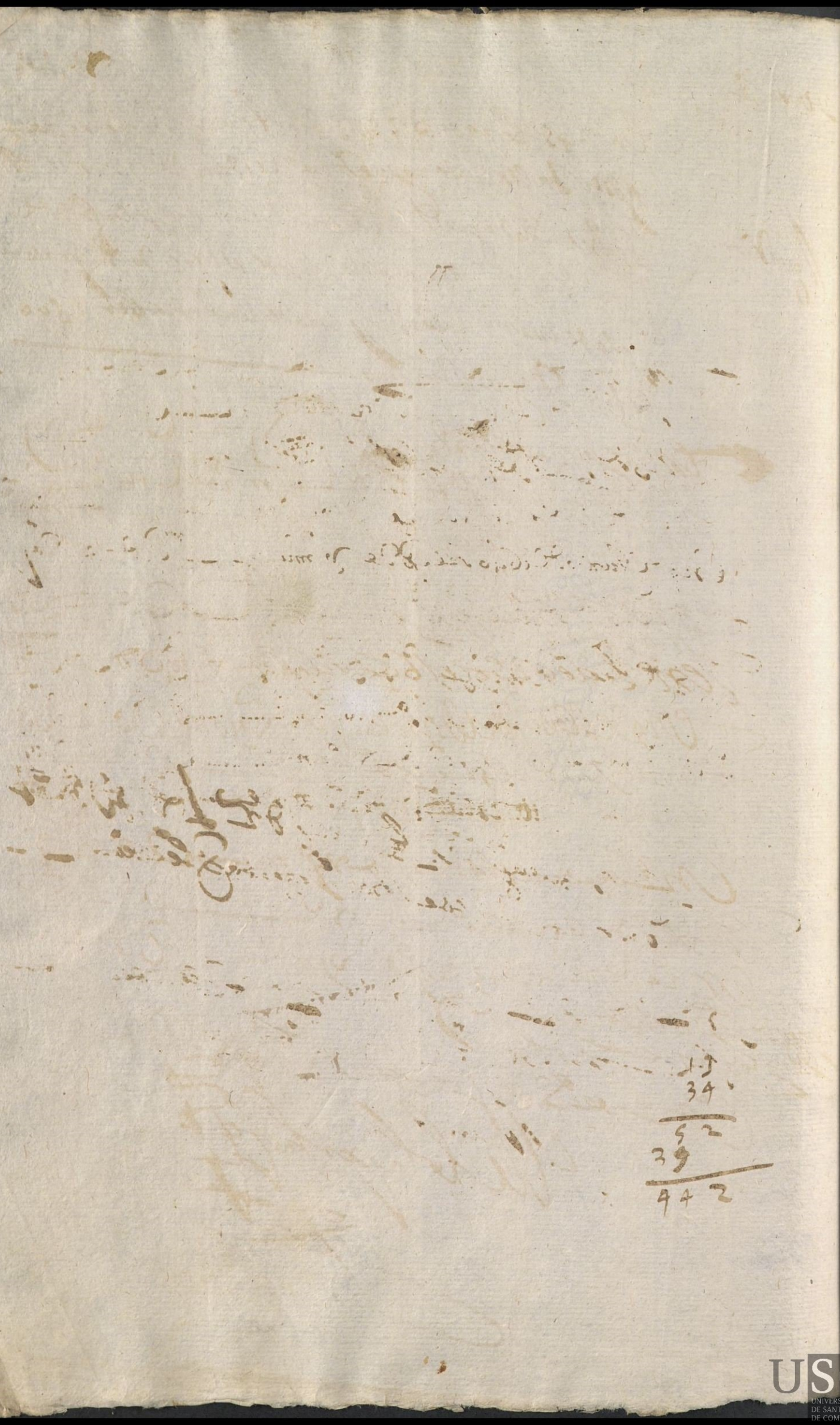

En 26 de hen.ro de 1638 se dio a criar vno niño exposita llamada Fran.ca de edad de vn mes a Ynes da Sirdeira v.a de san Sebrande hila de abad donde es cura Juan de hes muger de afonso lopez y a lo de criar cinco años y en cada vno ha de quer y cobrar mill y q.s mrs pagos a tercios

Ynes da Sirdeira
Fran.ca

En 1 de Junio de 1638 se le p.o d ee viij mrs — D d — ee viij
En 3 de Oct.e de 1638 se le p.o d ee l viij mrs — D d — l viij
En 3 de Febr.o de 1639 se le p.o d viij mrs — D d — viij
En 2 de Oct.e de 1639 se le p.o d viij mrs — D d — viij
En 3 de Junio de 1640 se le p.o de vj mrs — D d — e vj
En 2 de Oct.e de 1640 se le p.o d viij mrs — D d — viij
En 4 de Febr.o de 1641 se le p.o d viij mrs — D d — viij
En 2 de Junio de 1641 se le p.o d viij mrs — D d — viij
En 14 de m.o de 1641 se le p.o d viij mrs — D d — viij
En 2 de Abril de 1642 se le p.o d viij mrs — D d — viij

A del d.e a d.s

En 3 de ag.to de 1642 se le p.o d ee l vj mrs D d ee l vj
desta paga y de otra atrasada q se le devia

En 25 de m.o de 1643 se le p.o m.e el vj mrs q se le devian
asta 10 de m.o de 1642 q murio el niño

Murio

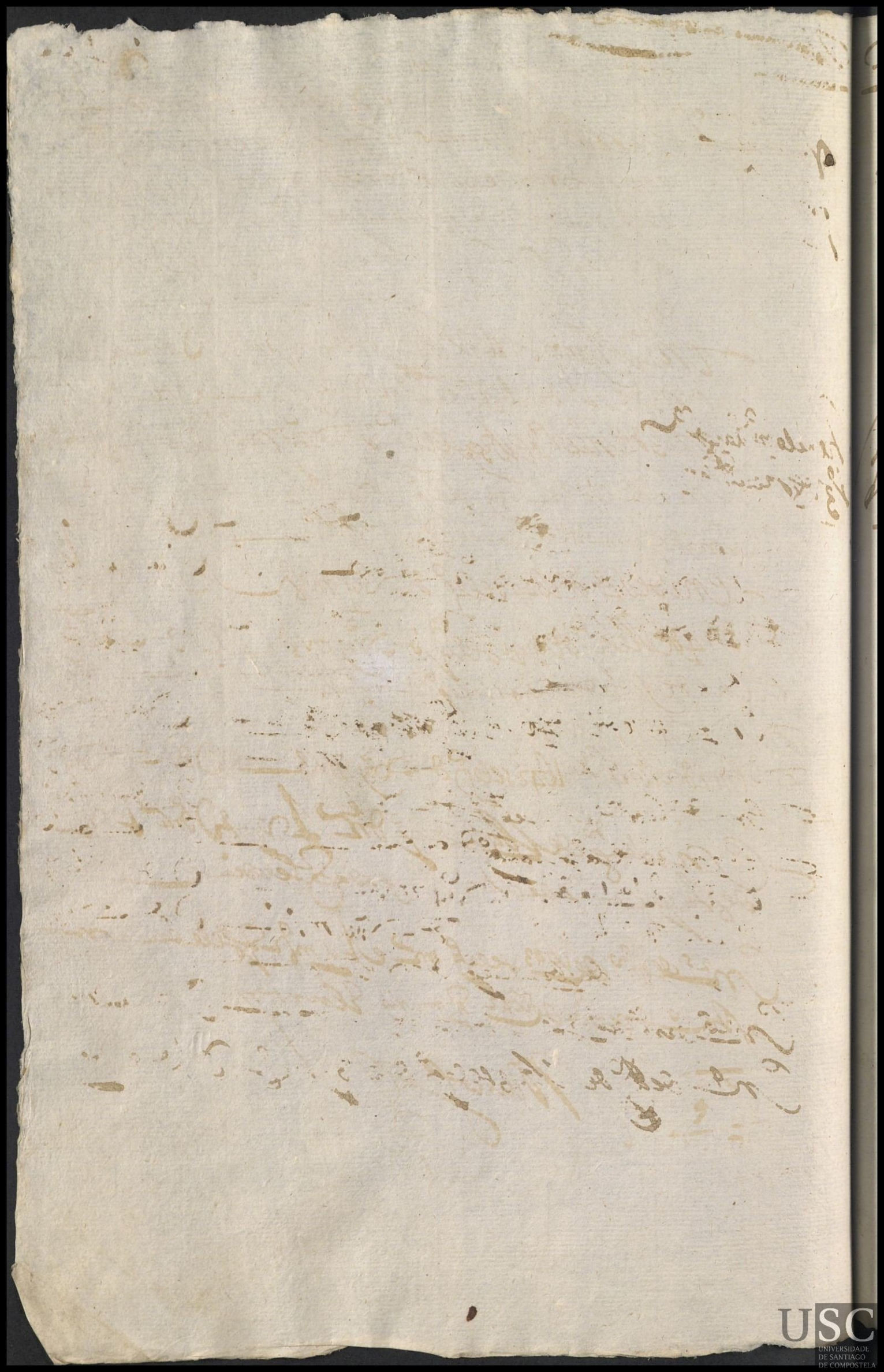

Maria da

Maria ca fran

En dos de hebrero del 38 dias se dio a criar una niña expossita llamada fran a maria cada un mes las vecina de san xiade lar deiros casada con bartolame de villa seco donde se cura el licenciado carta agena a lo de criar sinco años y en cada uno ha de auer y cobrar mill y quinientos pagos a tercios

Tienelo m.a la q.a 3.a de esta ciud.d

En 1 de junio de 1638 se le p.o d — viij mrs — 0 d — viij
En 1 de d.e de 1638 se le p.o rr 1 viij mrs — 0 rr 1 viij
En 3 de hebr.o de 1639 se le p.o d — viij mrs — 0 d — viij
En 2 de d.e de 1639 se le p.o 1 0 viij mrs — 1 0 — viij
En 4 de junio de 1640 se le p.o d e vj mrs — 0 d e vj
En 1 de d.e de 1640 se le p.o d — viij mrs — 0 d — viij
En 2 de hebr.o de 1641 se le p.o d — viij mrs — 0 d — viij
En 3 de junio de 1641 se le p.o d viij mrs — 0 d — viij
En 14 de m.o 1641 se le p.o d — viij mrs — 0 d — viij
En 2 de Abril de 1642 se le p.o d — viij mrs — 0 d — viij
En 3 de agosto de 1642 se le p.o d — viij mrs — 0 d — viij
En 26 de m.o de 1643 se le p.o d e vj mrs — 0 d e vj
En 4 de ag.to de 1643 se le p.o d e vj mrs 0 d e vj

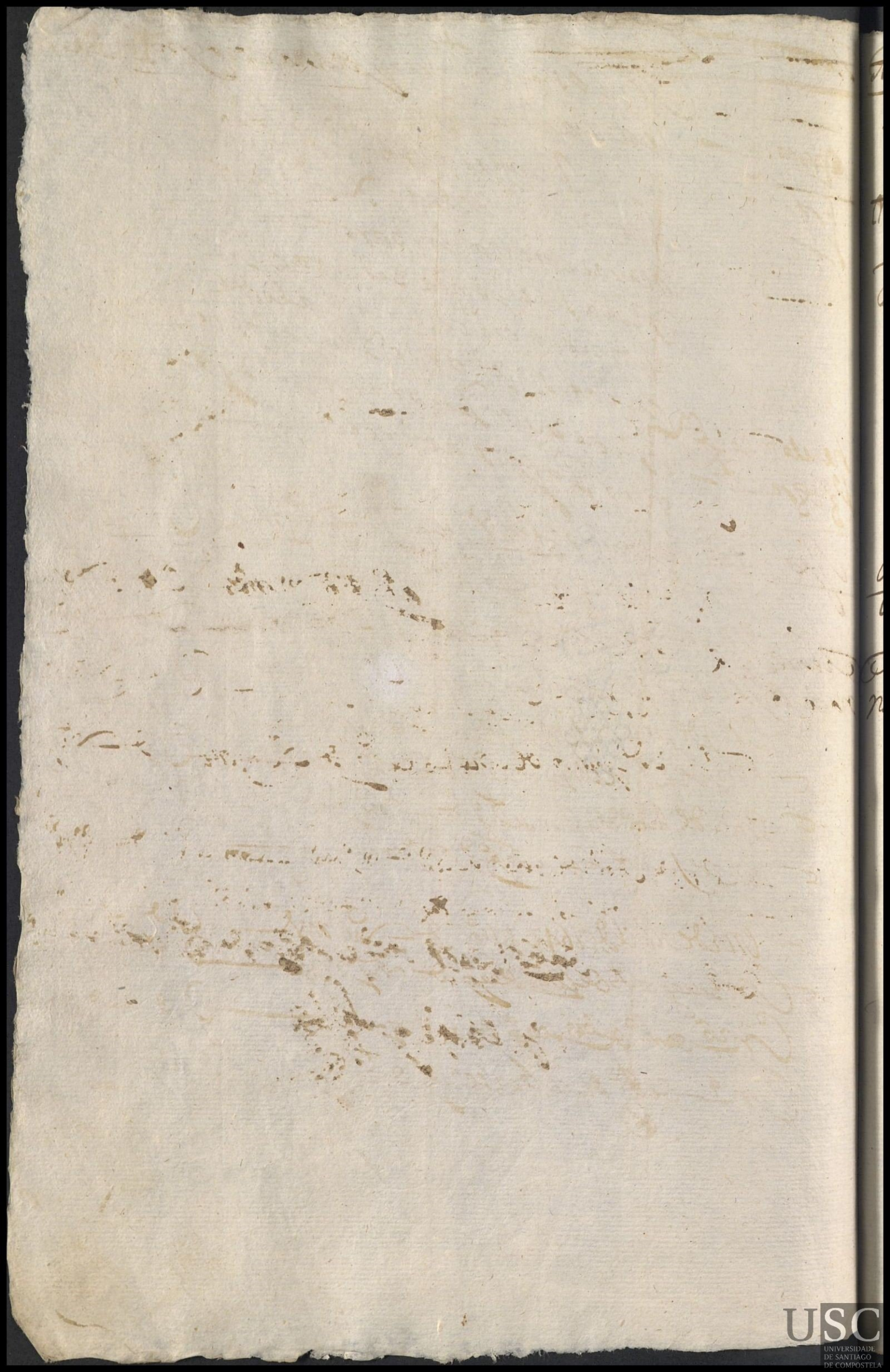

Magdalena Reyna — Juana Dourteyro

Sepan quantos esta Carta de Obligacion vieren como yo Magdalena Reyna viuda de Francisco de Cadahalso Regidor que fue desta Villa de Ribadeo y vezina della como tutora y curadora que soy de Francisco de Cadahalso Reyna mi hijo y del dicho mi marido de la una parte y de la otra Juana Dourteyro vezina del Barrio de Serra desta Villa otorgo y conozco que doy a renta a la dicha Juana Dourteyro la Casa de mi morada que es en la Calle de Sancta Maria desta Villa por tiempo y espacio de cinco años primeros siguientes que comienzan a correr y contar desde el dia de la fecha desta en adelante por precio y quantia de quinientos reales de vellon en cada un año que la dicha Juana Dourteyro me ha de dar y pagar en fin de cada un año los dichos quinientos reales de vellon en dinero de contado sin pleito ni contienda alguna y en caso que la dicha Juana Dourteyro no me pague los dichos quinientos reales de vellon en cada un año en el tiempo y plazo que dicho es que pueda yo y mis herederos y sucesores entrar en la dicha Casa y tomar prendas en ella y en sus bienes muebles y raizes y venderlas en publica almoneda o fuera della y de lo que valieren hacer pago de los dichos

Teressada Yglesia

21

Jn.º

Jaresa

Ja.º

En 3 de hebr.º 1638 se dio a criar un niño expo
sito llamado Juan edad de un mes a Tassaresada Ygl.ª cassada con
gregorio de moa de V.ª de San martino de frades
donde hescura el licenciado martino do couto
a lo de criar sinco años y en cada uno ha de
auer y cobrar mill y q.º mrs pagos a tercios

En 4 de junio de 1638 se le p.º m.ª dos mrs
murio

Mª Bostana

Maria

En tres de hebrº de 1628
se dio a criar una niña espo
sita llamada Maria de edad
de un mes a Maria Bosta
na vecina de la fª de Sn Marti
no de Gallegos cassada con Fran
cisco Don Escura el Lizdo
Po Xuarez a lo de criar sinco
años y en cada uno ha de auer
y cobrar mill y qsº mrs pa
gos a tercios —

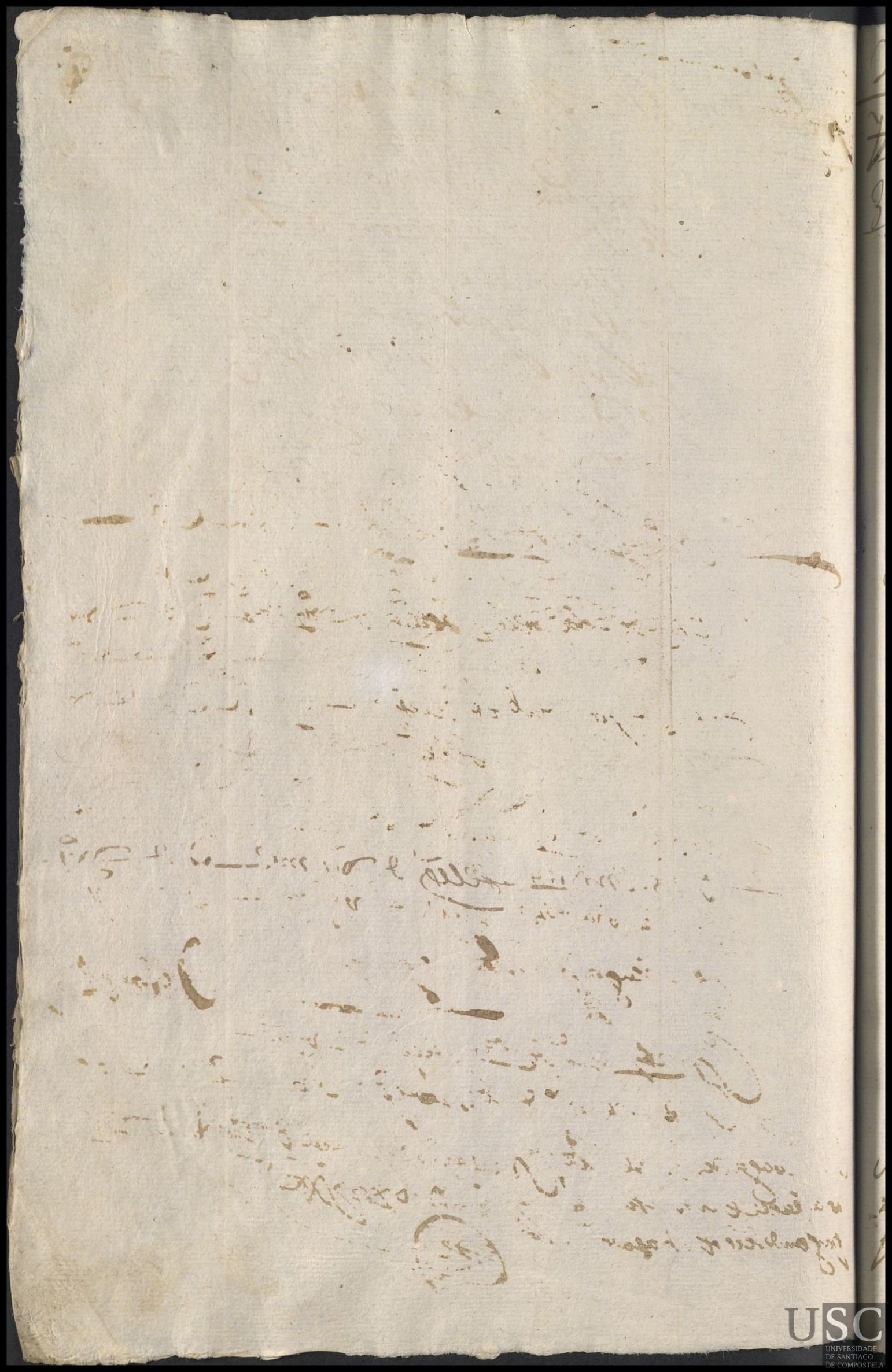

Ynes. Salgueira

Ynes
Ju.º

+

219

En 3 de febr.º 1638 años
se dio a criar un niño esposi
to llamado Ju.º de edad dos
meses a Ynes salgueira vecina
de santa m.ª de Carboeyro sol
tera donde hescura Ju.º salg.º
a lo de criar sinço años y enca
da uno ha de auer y cobrar
mill y q.º mrs pagos a tercios

En 1 de junio de 1638 se le pag.º d — mrs — 0 d —
En 1 de d.e de 1638 se le pag.º ss l iiij mrs — 0 ss l iiij
En 3 de febr.º de 1639 se le pag.º d — viij mrs — 0 d — viij
En 4 de d.e de 1639 se le pag.º 1 0 — viij mrs — 1 0 — viij
En 3 de junio de 1640 se le pag.º d e vj mrs — 0 d e vj
En 1 de d.e de 1640 se le pag.º d viij mrs — 0 d — viij
En 2 de febr.º de 1641 se le pag.º d viij mrs — 0 d — viij
En 3 de junio de 1641 se le pago d viij mrs — 0 d — viij
En 15 de m.º 1641 se le pag.º d viij mrs — 0 d viij
En 4 de abril de 1642 se le pag.º d viij mrs — 0 d viij
En 4 de agosto de 1642 se le pag.º paga en 2.ª y
media atrasada — 0 d.e el viij
En 25 de m.º de 1643 se le pag.º d e vj mrs — 0 d e vj
En 3 de ag.º de 1643 se le pag.º d e vj mrs — 0 d e vj
En 22 de jen.º de 1644 se le pag.º d viij mrs — 0 d viij

A la paga de d.s de 1643 se a de le bar por hijo pagando se le lo atrasado

Mª Vasquez

Andres

En tres de hebrº 1638
anos se dio a criar un niño
expossito llamado Andres de
edad de ocho meses. A Mª
Vasquez muger de Greg.º de Marque
vecina de la Fª de ssan Mig.l
de Brandoriz a lo de criar sinco
anos y en cada uno ha de auer y
cobrar mill y quinientos mrs
Pagos a tercios

Domga guerra

En 3 de febrº 1638 se
dio a criar un niño llamado Juan esposito
de edad de sinco meses a Domga guerra vª
de la frª de Santa mª de conxo cassada
con Pº guerra a lo de criar sinco años
y en cada uno ha de auer y cobrar
mill y quinientos mrs pagos a tercios

Muriosse

En treze de março 638 truxo Xtad Juan a es
te niño muerto

En 2 de junio de 1638 se le pº [illegible]

Muriose

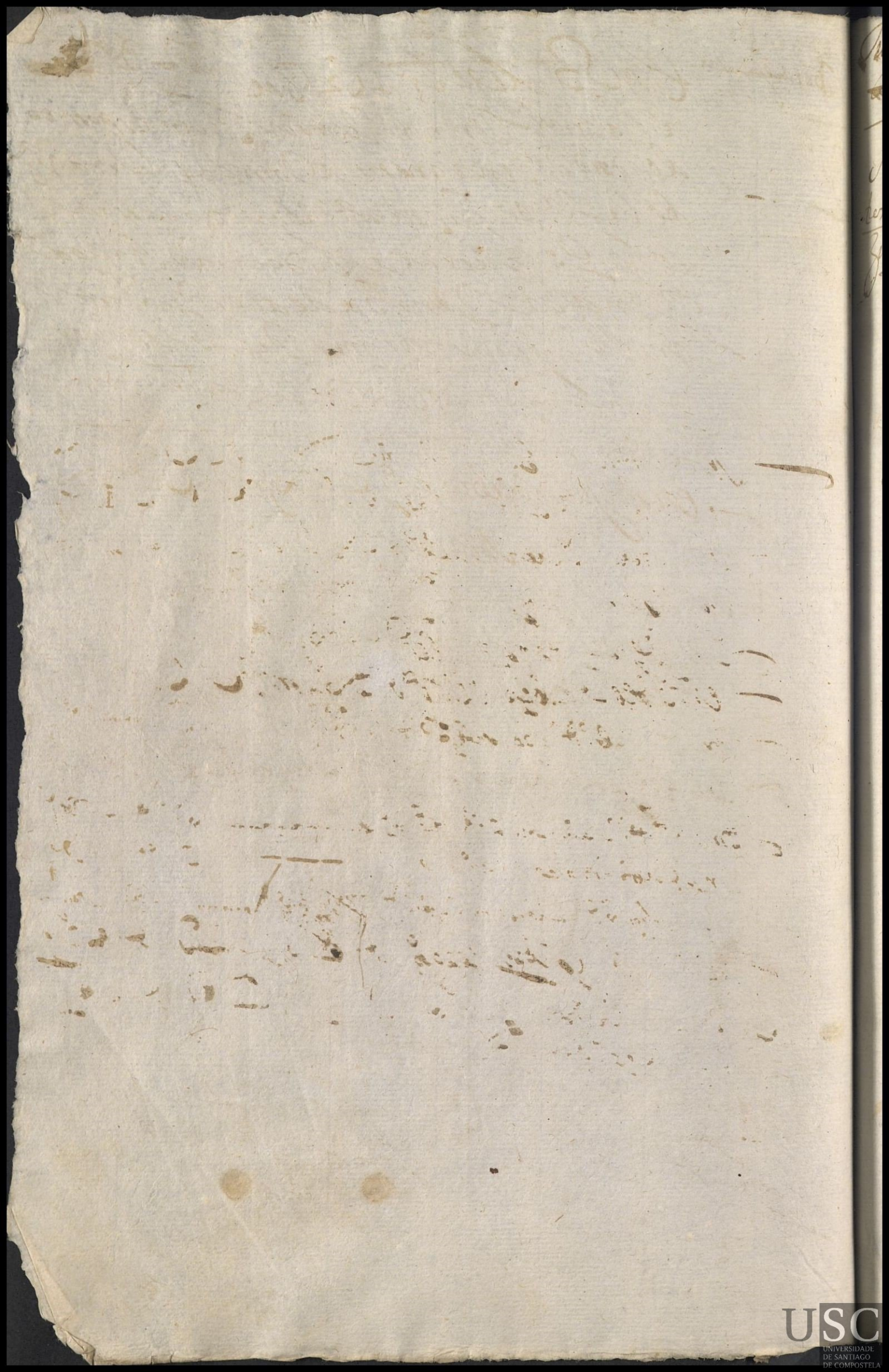

Juana garcia — Le 2.º muger de Juº de mandayo Vº de Sar — 22

Catalina garcia

Antonia

Renelo

Juana de villaçid

En 4 de febrº 1638 se dio a criar vna niña expossita llamada antonia de edad de ocho dias. a Catalina garcia muger de Antonio conde vecina de ssancta maria de gonçar a lo de criar. sinco años y en cada vno ha de auer y cobrar mill y quinientos mrs. pagos a tercios

En 1 de junio de 1638 se le pagó mrs e vj mrs — 0 mrs e vj

En 5 de dezre de 1638 se le pagó a 1 viij mrs — 0 a 1 viij

En 4 de febrº de 1639 se le pagó de viij mrs — 0 de viij

En 6 de febrº de 1639 se le pagó 1 0 viij mrs — 1 0 viij

En 4 de junio de 1640 se le pagó de vj mrs — 0 de vj

En 2 de dezre de 1640 se le pagó de viij mrs — 0 de viij

En 2 de febrº de 1641 se le pagó de viij mrs — 0 de viij

En 4 de junio de 1641 se le pagó de viij mrs — 0 de viij

En 15 de nobre de 1641 se le pagó de viij mrs — 0 de viij

En 4 de abril de 1642 se le pagó de viij mrs — 0 de viij

En 3 de agosto de 1642 se le pagó de viij mrs — 0 de viij

En 25 de mayo de 1643 se le pagó de e vj mrs — 0 de e vj

En 2 de agosto de 1643 se le pagó de e vj mrs — 0 de e vj

En 19 de genº de 16 se le pagó de viij mrs — 0 de viij

[illegible]

En 12 de abril de 1644 se le pagó de viij mrs — 0 de viij

[illegible]

Maria lopez

135 ~~136~~

Francisco

En 21 de hebrero de 1638 se dio a criar vn niño expossito llamado Francisco de edad de ocho dias poco mas o menos a Maria Lopez vecina de san miguel de villar muger de miguel q.ª donde es cura el licenciado gregorio lopez a lo de criar cinco años y en cada vno ha de auer y cobrar mill y quinientos mrs pagos a tercios

En 2 de junio de 1638 se le pagó mrs ee viij mrs — O mrs ee viij
En 2 de oct.e de 1638 se le pagó rs l viij mrs — O rs l viij
En 4 de febr.o de 1639 se le pagó d viij mrs — O d viij
En 2 de oct.e de 1639 se le pagó O viij mrs — 1 O viij
En 4 de junio de 1640 se le pagó de vj mrs — O d e vj
En 2 de oct.e de 1640 se le pagó d viij mrs — O d viij
En 4 de febr.o de 1641 se le pagó d viij — O d viij
En 3 de junio de 1641 se le pagó d viij mrs — O d viij
En 14 de m.o de 1641 se le pagó d viij mrs — O d viij
En 3 de abril de 1642 se le pagó d viij mrs — O d viij
En 4 de ag.to de 1642 se le pagó vna paga entera y media mas a q.ta de lo q se le debe atrasado — O d viij
En 24 de m.co de 1643 se le pagó d e vj mrs — O d e vj
En 4 de ag.to de 1643 se le pagó d e vj mrs — O d e vj

136 159

Guanagaz teira

Catalina

En postrero de febr.º de 638 anos se dio a criar vna niña exposita llamada catalina de edad de vn mes poco mas o menos a guanagaz teira vecina de la f.ª de san Pedro ancora dos muger de Jacinto Bernaldo donde es cura el licenciado miguel dout.º a lo de criar cinco anos y en cada vno ha de auer y obrar mill y quinientos m.rs pagos a terçios

en 1º de Junio de 1638 se le p.º m.r lee y m.rs — D m.r lee y

en 2 de d.e de 1638 se le p.º m.r l iiij m.rs — D m.r l iiij

en 3 de Febr.º de 1639 se le p.º d — m.rs — D d

Dominga perez

En 4 de Marzo 638 años se dio a criar
vn niño expossito llamado Felipe de edad
de quinze dias a Dominga perez vecina de la
Felipe — fa de ssan fins de quion muger de lorenço de
pedro de carvalleda. donde se cura el
Lic.do Andres dos ssantos a lo de criar sinco
años y en cada vno ha de aver de cobrar
mill y quinientos mrs pagos a ter
cios

en 2 de junio de 1638 se le g.o m.r lee iiij mrs D.m lee iiij

Ylena moreira

Francisco

En 11 de março 638 años se dio a criar
un niño expossito llamado francisco de edad
de un mes y m.º a Ylena moreyra vecina
de la fa. de san mamed de lono biuda. don
de hescura el Cdo. Domingo de santa alla
a lo de criar. cinco años y en cada uno ha
de auer y cobrar mill y quinientos mrs. pa
gos a tercios.

En 2 de junio de 1638 se le pagó m. vj mrs. O m. vj
en 2 de dic.e de 1638 se le pagó m. l. iiij mrs. O m. l. iiij
en 3 de febr.o de 1639 se le pagó d. viij mrs. O d. viij
en 2 de dic.e de 1639 se le pagó 1 O viij mrs. de dos p.as 1 O viij
en 4 de junio de 1640 se le pagó d. e vj mrs. O d. e vj
en 2 de dic.e de 1640 se le pagó d. viij mrs. O d. viij
en 5 de febr.o de 1641 se le pagó d. viij mrs. O d. viij
en 3 de junio de 1641 se le pagó d. viij mrs. O d. viij
en 14 de nov.e de 1641 se le pagó d. viij mrs. O d. viij
en 6 de abril de 1642 se le pagó d. viij mrs. O d. viij
en 2 de ag.to de 1642 se le pagó d. viij mrs. O d. viij
en 24 de m.co de 1643 se le pagó d. e vj mrs. O d. e vj

de Jo. Le

139 · 139

Mª mendez

Maria

En 11 de março 638 años se dio
a criar y manina espossita llamada Mª
de edad de mes y medio a maria mendez
vecina de la fª de ssan martin de mar
coa cassada con lucas de rresoussodon
de hescura el Cdo Pº suarez a lo
de criar cinco años y en cada uno ha
de auer y cobrar mill y quinientos
mrs pagos a tercios

En 2 de Junio de 1638 se le pº cr el mrs D cr el
En 4 de dicre de 1638 se le pº cr Luis mrs D cr Luis
Munoz

Domingada cassa

Maria

En 16 de mayo de 1638 se dio a
criar una nona esposita llamada
Maria de edad de quinze dias a do-
minga da cassa vecina de la Rª de san
Thomé dos angeles cassada con Juº
Martinez donde escura el Lcdo Juº
Mosquera a lo de criar cinco años
y en cada uno ha de aver y cobrar
mrs y quinientos mrs pagos
a tercios

En 2 de junio de 1638 se le pagó cc vj mrs O cc vj
En 3 de dicho de 1638 se le pagó cc l viij mrs O cc l viij
En 3 de febrº de 1639 se le pagó d viij mrs O d viij
~~En 2 de~~
En 4 de dicho de 1639 se le pagó 1 O viij mrs 1 O viij
En 5 de junio de 1640 se le pagó cc l vj mrs O cc l vj

Mª de penelas

En 18 de março 638 se dio a cri un niño llama
do felipe de edad de un mes poco mas o menos
a maria de penelas muger de pº de sseoane vzº
de la fª de san miguel de serseda donde hes
cura el Cdº marto lamedoça a lo de criar
cinco años y en cada uno ha de auer
y cobrar mill y quinientos mrs. pagos
a terçios

felipe

en 4 de Junio de 1638 se le pagaron [illegible] mrs [illegible]
en 2 de Dbre de 1638 se le pagaron [illegible] mrs [illegible]
en 3 de Febrº de 1639 se le pagaron [illegible] mrs [illegible]

16
344
206
1.
560.

USC
UNIVERSIDADE
DE SANTIAGO
DE COMPOSTELA

142 ~~143~~

Catalina do porto

Francisco

En 18 de março 638 se dio a criar
vn niño esposito llamado Fran.co de edad
de tres ssomanas a catalina do porto
muger de Andres de rrassedo vz.os de la
fr.a de ssan Xpouo de rromesal donde
se escura el licenciado Ju.o de mondra
que al tiempo administrado ben.o
a lo de criar cinco años y en cada vno
ha de auer y cobrar mill y q.s mrs pa
gos a tercios

En 2 de d.e de 1638 se le p.o d le mrs y se le
queda deuiendo media paga — 0 d le —
en 2 de feb.o de 1639 se le p.o d — viij mrs 0 d — viij
en 2 de d.e de 1639 se le p.o 1 0 — viij mrs de dos p.as 1 0 — viij
en 4 de junio de 1640 se le p.o d e — 1 mrs 0 d e — 1

Murios

Domingo 2.º

Clemente

En 21 de marzo 638 se dio a criar
vn niño espossito llamado Clemente
de edad de dos meses poco mas o me
nos a Domingo Fr.ª v.ª de la ffa de
Santa M.ª de Carbo e yo casada con
benito de Cornado donde escura
el L.do Ju.º Salgueiro a lo de criar
cinco años y en cada vno ha de auer
y cobrar mill y quinientos mrs
pagos a tercios

En 1.º de Junio de 1638 se le p.º m — vj mrs — O m — vj
En 2 de d.e de 1638 se le p.º m 1 iiij mrs — O m 1 iiij
En 3 de Hebr.º de 1639 se le p.º d — viij mrs — O d — viij
En 4 de d.e de 1639 se le p.º 1 O — viij mrs — 1 O — viij
En 6 de Junio de 1640 se le p.º d — vj mrs — O d — vj
En 2 de d.e de 1640 se le p.º d — viij mrs — O d — viij
En 2 de Hebr.º de 1641 se le p.º d — viij mrs — O d — viij
En 2 de Junio de 1641 se le p.º d — viij mrs — O d — viij
En 14 de m.º 1641 se le p.º d — viij mrs — O d — viij
En 4 de abril 1642 se le p.º d — viij mrs — O d — viij
En 25 de m.º de 1643 se le p.º 1 O e — mrs O e —
En 3 de ag.to de 1643 se le p.º d e vj mrs — O d e vj

Rebole por hijo

Maria da torre

En 21 de marzo de 1638 se dio a criar vna niña ~~llama~~ esposita llamada Maria de edad de ocho dias poco mas o menos = a Maria da torre ~~casada con~~ biuda vª de Santa Mª de la mas donde es cura el Cdo Lorenço Landino a lo de criar cinco años y en cada vno ha de auer y cobrar mill y qº mrs pagos a tercios

Maria

En 2 de junio de 1638 se le pº ... vj mrs ... D ... vj
En 2 de dezre de 1638 se le pº ... L iiij mrs ... D ... L iiij
En 4 de febrº de 1639 se le pº ... d ... viij mrs ... D ... d ... viij
En 3 de Otre de 1639 se le pº ... l d viij mrs ... l d ... viij

44
1366
134
1500

Mª Bernaldez

Alberte

En 22 de março 638 se dio a criar
un niño espuesto llamado Alberte de edad
de un mes poco mas o menos a maria Ber
naldez muger de Jacome de marque vza de
la fra de san maria de gar donde se escu
ra el Sdo Juº de mondragon a lo de criar
cinco años y en cada uno de ellos ha de auer
y cobrar mill y quinientos mrs pagos
a tercios

en 1 de junio de 1638 se le pº cr lee viij mrs — O cr lee viij
en 3 de hebro de 1639 se le pº d viij mrs
de la paga de dl que se le debia y
agora se le queda debiendo esta
de hebro — O d viij
en 3 de dl de 1639 se le pº O d mrs — O d
en 4 de junio de 1640 se le pº d e vj mrs — O d e vj
en 4 de dl de 1640 se le pº d viij mrs — O d viij
en 3 de hebro de 1641 se le pº d viij mrs — O d viij
en 4 de junio de 1641 se le pº d viij mrs — O d viij
en 14 de nbre 1641 se le pº d viij mrs — O d viij
en 3 de abril 1642 se le pº d viij mrs — O d viij
en 4 de Agto de 1642 se le pº paga y mª dr el viij mrs — O dr el viij
en 3 de agto de 1643 se le pº d e vj mrs — O d e vj

Ubolo per hijo

Alberta picoa

Antonia

En 23 de março 638 a.º se dio a criar
una niña es possita llamada antonia de edad
de ocho dias poco mas o menos a alberta pi
coa v.ª de la f.ª de san fins de fales
muger de Afonso picon donde se cura
el P.º bartolome miguez a lo de cri
ar cinco a.º y en cada uno ha de auer
y cobrar mill y quinientos mrs pagos
a tercios

en 1 de junio de 1638 se le p.º ... lee viij mrs — O ... lee viij
en 1 de d.e de 1638 se le p.º ... l viij mrs — O ... l viij
en 3 de febr.º de 1639 se le p.º ... viij mrs — O ... viij
en 4 de d.e de 1639 se le p.º ... viij mrs — O ... viij
en 4 de junio de 1640 se le p.º ... viij mrs — O ... viij
en 4 de d.e de 1640 se le p.º ... viij mrs — O ... viij
en 5 de febr.º de 1641 se le p.º ... viij mrs — O ... viij
en 3 de junio de 1641 se le p.º ... viij mrs — O ... viij
en 15 de m.º de 1641 se le p.º ... viij mrs — O ... viij
en 4 de abril de 1642 se le p.º ... viij mrs — O ... viij
en 3 de ag.to de 1642 se le p.º de paga 1 m.º ... el viij mrs — O ... el viij
en 25 de m.º de 1643 se le p.º ... viij mrs — O ... viij
en 3 de ag.to de 1643 se le p.º ... viij mrs — O ... viij
a de ella en 19 de jen.º de 1644 se le p.º ... lee ... mrs — O ... lee ...
en 6 de abril de 1644 se le p.º ... viij mrs — O ... viij
[illegible]

Domingo da pedreyra

Josephe

En 25 de março de 638 se dio a criar vn niño
exposito llamado Josephe de edad de ocho dias
poco mas o menos a Domingo da pedreyra muger
de Andres Rs. Vza. de la fra. de ssanctam.a
de lo Ço donde escura el Cdo. Perianes a lo de cri
ar cinco años y en cada vno ya de auer y cobar
mill y qs. mrs. Pagos a tercios ——

En 2 de junio de 1638 se le pgo. [illegible]

USC
UNIVERSIDADE
DE SANTIAGO
DE COMPOSTELA

Domingo Rabiña

Murio se

Ynes

En 27 de março de 1638 se dio a criar una niña espossita llamada ynes de edade de ocho dias poco mas o menos a Domingo Rabiña moça soltera vz.a de la fr.a de s.t mig.l de bilar donde es cura el P.do greg.o lopez a la de criar cinco años y en cada uno ha de auer y cobrar mill y quinientos mrs pagos a tercios

Esta niña se murio en 17 de mayo 1638

Llevo un niño llamado fran.co de edad de dos meses

fran.co

En 1 de Junio de 1638 se le p.o a lee y mrs — O a lee y

En 2 de d.e de 1638 se le p.o a Liiij mrs — O a Liiij

En 3 de Febr.o de 1639 se le p.o de viij mrs — O de viij

En 2 de d.e de 1639 se le p.o j O viij mrs — j O viij

En 4 de Junio de 1640 se le p.o de e vj mrs — O de vj

En 4 de d.e de 1640 se le p.o de viij mrs — O de viij

En 3 de Febr.o se le p.o de viij mrs — O de viij

En 3 de Junio de 1641 se le p.o de viij mrs — O de viij

En 14 de m.o 1641 se le p.o de viij mrs — O de viij

En 3 de Abril de 1642 se le p.o de viij mrs — O de viij

En 3 de Agosto de 1642 se le p.o paga y m.a dn.e el viij mrs — O dn.e el viij

En 24 de m.o de 1643 se le p.o de e vj mrs — O de e vj

En 4 de ag.to de 1643 se le p.o dn.e el viij mrs — O dn.e el viij

Ue lo le pertenece

Catalina de meda

En primero de abril de 1638 se dio a criar
vna niña esposita llamada benita de edad de
quinze dias poco mas o menos a catalina de meda
moça soltera vz.a de la fr.a de s.t Xpouo de mar
tixe donde cura el Licen.do Ju.o de ssansi priar
a la de criar cinco años y en cada vno ha de auer
y cobrar mill y quinientos mrs pagos a tercios

Benita

En 2 de Junio de 1638 se le p.o rr l viij mrs O rr l viij
En 2 de oct.e de 1638 se le p.o rr l viij mrs O rr l viij
En 3 de Febr.o de 1639 se le p.o d viij mrs O d viij
En 3 de otubre de 1639 se le p.o j d viij mrs j d viij
En 4 de Junio de 1640 se le p.o d viij mrs O d viij
En 5 de Febr.o de 1641 se le p.o d viij mrs O d viij
En 3 de Junio de 1641 se le p.o d viij mrs O d viij
En 15 de m.o 1641 se le p.o d viij mrs O d viij
En 3 de Abril de 1642 se le p.o d viij mrs O d viij
En 4 de Ag.to de 1642 se le p.o vna paga ent.a y media
a quenta de lo que se deue atrasado O d rr l viij
En 26 de m.o de 1643 se le p.o j d ee mrs j d ee

Deue se le la ag.a de oct.e de 40

[illegible]

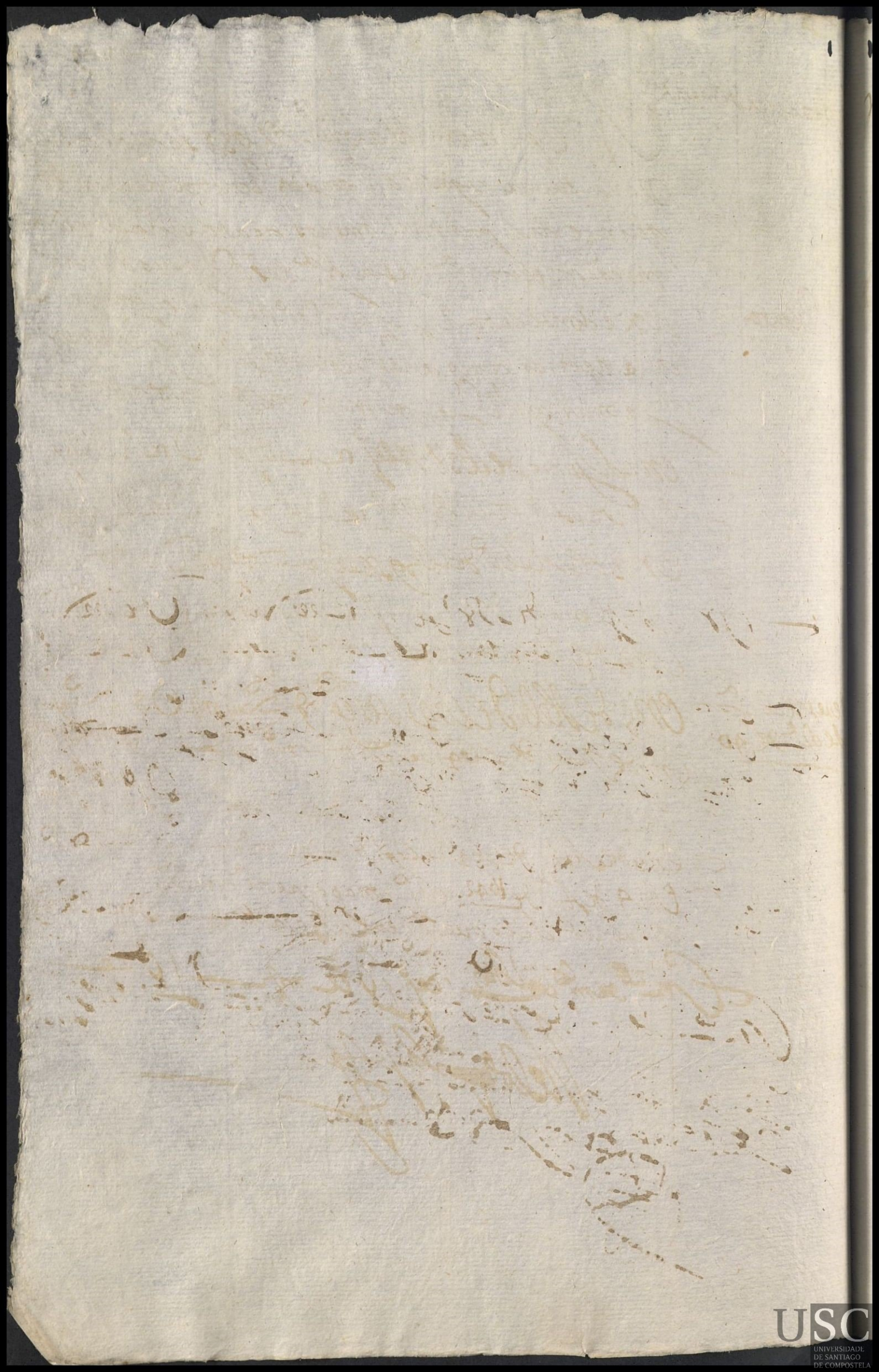

Margarida leal

En 6 de abril de 1636 se dio a criar
Vna niña expossita llamada agustina
de edad de tres ssomanas a margarida
leal cassada con Dn. daca Vz. de la fa.
de ss. Xpoual de martixe donde escura
el Cobrmd. de ss. si prian a lo de criar
cinco años y en cada vno ha de auer y
cobrar mill y quinientos mrs pagos a

agustina

Tercios.

En 2 de junio de 1638 se le pagó 1 ll. viij mrs — 0 1 ll. viij
En 2 de Re. de 1638 se le pagó 1 ll. viij mrs — 0 1 ll. viij
En 4 de febro. de 1639 se le pagó de viij mrs — 0 de viij
En 2 de Re. de 1639 se le pagó 10 viij mrs de dos pas. — 10 viij
En 4 de junio de 1640 se le pagó de viij mrs — 0 de viij
En 3 de Re. de 1640 se le pagó de viij mrs — 0 de viij
En 3 de febro. de 1641 se le pagó de viij mrs — 0 de viij
En 2 de junio de 1641 se le pagó de viij mrs — 0 de viij
En 3 de Abril de 1642 se le pagó 10 viij mrs — 10 viij
En 25 de mrzo. de 1643 se le pagó de viij mrs — 0 de viij
En 22 de genro. de 1644 se le pagó 10 viij mrs — 10 viij
y le pagó la paga de agosto de 43
y lo le pagó y no

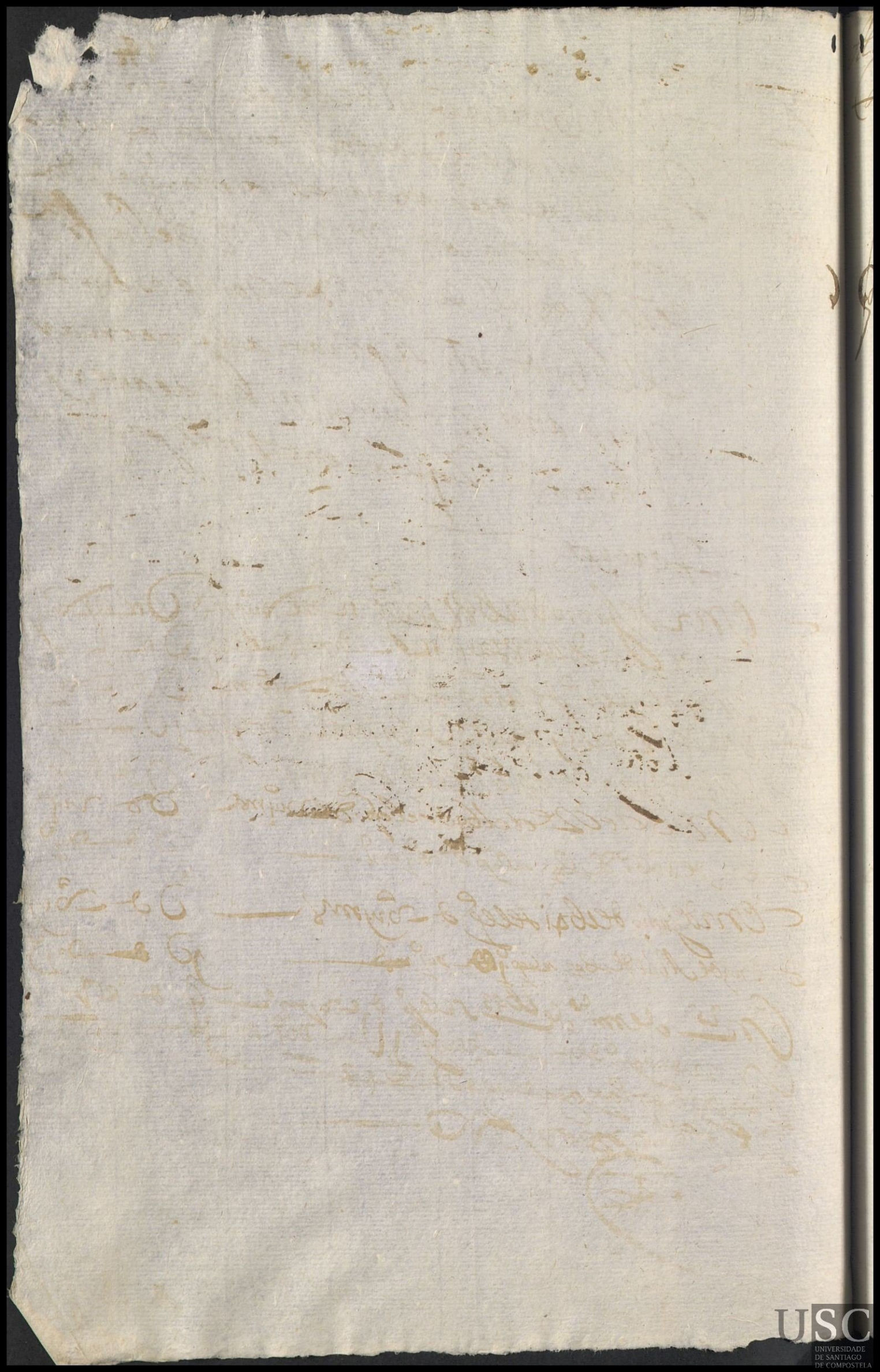

Vuesta Prate[illegible] Dª de[illegible]

Bidudo

~~de la Poza~~

Sepan quantos esta carta de Vendida vieren como yo Isabel Blanco viuda muger que fue de Juan Blanco difunto vezina de esta villa de Allariz otorgo y conozco por esta carta que vendo a Catalina Blanco vezina de esta villa de Allariz muger de Juan Blanco Carpintero vezino de esta villa de Allariz una mi casa con su corral y pozo de cimento cubierta de texa que yo tengo y poseo en esta villa de Allariz en la calle que va de la Puerta de Ourense para la Puerta de Santa Maria que linda por una parte con casa de Pedro Blanco Carpintero y por otra parte con casa de Pedro Blanco Carpintero y por otra parte con casa de Pedro Blanco Carpintero y por otra

USC
UNIVERSIDADE
DE SANTIAGO
DE COMPOSTELA

Ma de Somoza ~~Darbeste~~

En 8 de abril de 1638 se dio a cria una
niña esposita llamada Fran.ca de edad de
tres semanas a Maria Darberta Vz.a de
la fr.a de S.t Xpovo de Romeral cassada
con Alberte Balouyra donde escura
el d.o Ju.o de Mondragon a lo de criar
cinco años en cada uno ha de aver y
cobrar m.s y quinientos mrs pagos
a tercios

Fran.ca

En 2 de junio de 1638 se le p.o rr.s ee viij m.s D rr.s ee viij
En 3 de Febr.o de 1639 se le p.o d viij m.s D d viij
de la paga de d.e de vesele esta de
Febr.o

En 3 de d.e de 1639 se le p.o j D viij m.s j D viij
En 3 de junio de 1640 se le p.o d e vij m.s D d e vij
En 3 de Febr.o de 1641 se le p.o d viij m.s D d viij

Debesele la paga de
en d.e de 40 = En 4 de junio de 1641 se le p.o d viij m.s D d viij
En 14 de m.o de 641 se le p.o d viij m.s D d viij
En 3 de Abril de 1642 se le p.o d viij m.s D d viij
En 4 de agosto de 1642 se le p.o paga y media la
media a traga dar la cta de esta paga D d.e el viij
En 23 de m.o de 1643 se le p.o m.s e m.s D m.s e
En 4 de agosto de 1643 se le p.o d.e el viij m.s D d.e el viij
y la llevo pertusa

Aluerta lopez

En 13 de abril de 1638 se dio a criar un niño expo-
sito llamado p.º edad de quinze dias a Aluerta lopez
v.º de la f.ª de san fins de sales cassada cor
Jacome da pedra donde se cura el l.do 6 m.e
Ynguez a lo de criar cinco años y en cada uno ha
dia ver y cobrar mill y quinientos mrs
pagos a terçios

Pedro

En 4 de d.e de 1638 se le p.º mrs ccc y mrs
y se le deue echo tanto — 0 mrs ccc y

En 3 de febr.º de 1639 se le p.º d — viij mrs — 0 d — viij

En 2 de d.e de 1639 se le p.º 10 — viij mrs de dos p.as — 10 — viij

En 4 de junio de 1640 se le p.º d — vj mrs — 0 d — vj

13
342
20
442

USC
UNIVERSIDADE
DE SANTIAGO
DE COMPOSTELA

Catelina de Lerepe

Francisco

En 15 de abril de 638 se dio a criar sin ni no
ex posito llamado Francisco de edad de tres semanas
a catelina de lerepe muger de Andres de lerepe de la
fra de san Pº do raço donde es vera Bartola me de
ba mande a lo de criar cinco aº y en cada uno a de aber
1500 rs Pagos a tercios

En 1 de Dze de 1638 se le pagaron mrs et y mrs y se le
queda deviendo media paga — D mrs et y

en 3 de Febrº de 1639 se le pagaron mrs — y mrs D mrs — 01

Murcia

Catalina de biano

En 18 de abril de 1678 años se dio a cri-
ar una niña expossita llamada Maria
de edad de dos meses poco mas o menos a ca-
talina de biano muger de Juº de Yglesia
vª de la fra. de san Juan do campo donde
se cura el Cdo Bronz de fuentes a la
de criar cinco años y en cada uno ha de
auer y cobrar mill y quinientos mrs. pa-
go a tercios.

A
M

Margarida de Balinas

Alsteuo

En 21 de abril 638 se dio a criar un
mino Esposito llamado Alsteuo de edad de quinze
dias poco mas o menos a margarida de balinas ca
ssada con Alberte Bernaldes vz.a de la ffa
de ssta Marina de agar donde hescura el Ldo
Juº de mondragon a lo de criar cinco años y
en cada uno ha de auer y cobrar mill y qs. mrs
pagos a tercios

En 4 de junio de 1638 se leg.o = lee mrs D = lee

USC
UNIVERSIDADE
DE SANTIAGO
DE COMPOSTELA

Dominga de campos

Gregoria

En 4 de Mayo de 1638 se dio a criar una nina expossita llamada gregoria de edad de quinze dias poco mas o menos a Dominga de campos ~~[illegible]~~ viuda vecina de la fr.ª de Sant Estevo de ca donde se cura el comiss.º fulano por no saver el nr.e y a lo de criar cinco años y en cada uno ha de aver y cobrar mill y qu.º mrs. pagos a tercios

En 4 de Junio de 1638 se le p.º [illegible] y mrs. [illegible]

En 4 de Ag.to de 1638 se le p.º [illegible] 1 uiij mrs. [illegible] 1 uiij

En 4 de febr.º de 1639 se le p.º [illegible] viij mrs. [illegible] viij

En 3 de Ag.to de 1639 se le p.º [illegible] viij mrs. de [illegible] [illegible] viij

En 4 de Junio de 1640 se le p.º [illegible] vj mrs. [illegible] vj

En 3 de ott.e de 1640 se le p.º [illegible] viij mrs. [illegible] viij

En 4 de Febr.º de 1641 se le p.º [illegible] viij mrs. [illegible] viij

En 3 de Junio de 1641 se le p.º [illegible] viij mrs. [illegible] viij

En 14 de nov.e 1641 se le p.º [illegible] viij mrs. [illegible] viij

En 3 de Abril de 1642 se le p.º [illegible] viij mrs. [illegible] viij

En 5 de agosto de 1642 se le p.º 50 [illegible] mrs. [illegible] 50 [illegible] mrs.

En 23 de m.º de 1643 se le p.º [illegible] mrs. [illegible] vj

Catalina dorrio

En 27 de mayo de 1638 años se dio a criar un
niño llamado Francisco esposito, de edad de
15 dias a catalina dorrio vezina de la fr.a de
Francisco, Ysancta Maria de grixa, viuda don
de escura el Lizdo ant.o fulano, a lo criar
cinco años y en cada uno ha de auer y
llorar mill y quinientos mrs pagos a ter
cios

En 2 de dic.e de 1638 se le p.o r lee y mrs
y se le queda deuiendo media paga — 0 r lee y
En 3 de hebr.o de 1639 se le p.o d — viij mrs — 0 d — viij
En 3 de dic.e de 1639 se le p.o 1 — viij mrs de 2 p.as ent.as 1 — viij
En 4 de junio de 1640 se le p.o d e vj mrs — 0 d e vj
En 3 de dic.e de 1640 se le p.o d — viij mrs — 0 d — viij
En 2 de hebr.o de 1641 se le p.o d — viij mrs — 0 d — viij
En 3 de junio de 1641 se le p.o d — viij mrs — 0 d — viij
En 15 de dic.e 1641 se le p.o d — viij mrs — 0 d — viij
En 9 de Abril de 1642 se le p.o d — viij mrs — 0 d — viij
En 3 de agosto de 1642 se le p.o d r.s e 1 viij mrs — 0 d r.s e 1 viij
En 4 de ag.to de 1643 se le p.o 1 d ee mrs — 1 d — ee
de esta paga y de el de abril que no se pago nada
y se le deue esta paga de d.s

A la paga de d.s de 1643
le deue el barrio
En 27 de jun.o de 1644 se le p.o d — viij mrs — 0 d — viij
Vielo le pagaron

USC
UNIVERSIDADE
DE SANTIAGO
DE COMPOSTELA

Maria Gacia

En primero de Junio de 1638 se dio a criar un niño
Esposito llamado Antonio de edad de un mes a
Maria Gacia muger de Pedro de Mayo y a Vz.a
de Arinez donde escura el Lizdo Ynaguez Lopez
de Morelle a lo de criar cinco años y en cada
uno ha de auer y cobrar mill y quinientos mrs.
pagos a tercios.

Antonio

En 5 de Oct.e de 1638 se le p.o a Luis mrs — D a Luis
En 3 de Febr.o de 1639 se le p.o d — viij mrs — D d — viij
En 3 de Oct.e de 1639 se le p.o d viij mrs — D d — viij
En 5 de Junio de 1640 se le p.o d — vj mrs — D d — vj
En 4 de Oct.e de 1640 se le p.o d — viij mrs — D d — viij
En 2 de Febr.o de 1641 se le p.o d — viij mrs — D d — viij
En 3 de Junio de 1641 se le p.o d — viij mrs — D d — viij
En 15 de Nov.e 1641 se le p.o d — viij mrs — D d — viij
En 3 de Abril de 1642 se le p.o d viij mrs — D d — viij
En 3 de Ag.to de 1642 se le p.o paga y m.a d — el viij mrs — D d — el viij
En 25 de Nov.e de 1643 se le p.o d — el viij mrs — D d — el viij

Ubo le por hijo

Margarida de Cobas Ley[ra] Vda de Abad[e]s

Jurada en forma

Clemente

Sepan quantos esta carta de Recudim[to] y Arrendam[to] perpetuo vieren como yo Margarida de Cobas Ley[ra] Vda de Abad[e]s de Sumo de Villa de Conjo Arcidiano de Deca en la Sta Yglesia Cathedral de Santiago y Canonigo en la de Mondoñedo otorgo y conozco que doy en Recudim[to] y Arrendam[to] perpetuo para siempre jamas a Clemente Rodriguez Cura de la Yglesia de Sta Maria de Sumo de Villa de Conjo y a Maria Fernandez su muger vezinos de la dha Villa de Conjo y a quien de ellos dos lo heredare y sucediere en qualquier manera que sea o por qualquier titulo que sea Una Casa con su Corral y Palleiro y Huerta y Pumar y Arboles de Fruta y Sitio de Castaños y Arboles de Castaño y Sitio de Carballos y Arboles de Carballo y Sitio de Pinos y Arboles de Pino y Sitio de Robres y Arboles de Robre y Sitio de Salgueiros y Arboles de Salgueiro y Sitio de Amieiros y Arboles de Amieiro y Sitio de Ameneiros y Arboles de Ameneiro y Sitio de Fresnos y Arboles de Fresno y Sitio de Loureiros y Arboles de Loureiro y Sitio de Sobreiros y Arboles de Sobreiro y Sitio de Castiñeiros y Arboles de Castiñeiro y Sitio de Avellaneiras y Arboles de Avellaneira y Sitio de Cerejeiras y Arboles de Cerejeira y Sitio de Figueiras y Arboles de Figueira y Sitio de Pereiras y Arboles de Pereira y Sitio de Maceiras y Arboles de Maceira y Sitio de Nogueiras y Arboles de Nogueira y Sitio de Vides y Arboles de Vide y Sitio de Ameixeiras y Arboles de Ameixeira y Sitio de Pexegueiros y Arboles de Pexegueiro y Sitio de Laranjeiras y Arboles de Laranjeira y Sitio de Limoeiros y Arboles de Limoeiro y Sitio de Romeiras y Arboles de Romeira y Sitio de Figueiras de Tuna y Arboles de Figueira de Tuna y Sitio de Oliveiras y Arboles de Oliveira y Sitio de Loureiros y Arboles de Loureiro y Sitio de Sobreiros y Arboles de Sobreiro y Sitio de Castiñeiros y Arboles de Castiñeiro y Sitio de Avellaneiras y Arboles de Avellaneira y Sitio de Cerejeiras y Arboles de Cerejeira y Sitio de Figueiras y Arboles de Figueira y Sitio de Pereiras y Arboles de Pereira y Sitio de Maceiras y Arboles de Maceira y Sitio de Nogueiras y Arboles de Nogueira y Sitio de Vides y Arboles de Vide y Sitio de Ameixeiras y Arboles de Ameixeira y Sitio de Pexegueiros y Arboles de Pexegueiro y Sitio de Laranjeiras y Arboles de Laranjeira y Sitio de Limoeiros y Arboles de Limoeiro y Sitio de Romeiras y Arboles de Romeira y Sitio de Figueiras de Tuna y Arboles de Figueira de Tuna y Sitio de Oliveiras y Arboles de Oliveira

1 62

Y cobrar mis Requerimientos y pagos ates

Cinco

En 3 de Febr[o] de 1638 Reales 1 uñ mr[s] Or 1 uñ

En 4 de Febr[o] de 1639 Reales 1 uñ mr[s] Or 1 uñ

En 3 de Octubre de 1639 Reales 1 uñ mr[s] Or 1 uñ

En 4 de Junio de 1640 Reales 1 uñ mr[s] Or 1 uñ

En 4 de Febr[o] de 1640 Reales 1 uñ mr[s] Or 1 uñ

En 3 de Febr[o] de 1641 Reales 1 uñ mr[s] Or 1 uñ

En 3 de Junio de 1641 Reales 1 uñ mr[s] Or 1 uñ

En 15 de Nov[e] 1641 Reales 1 uñ mr[s] Or 1 uñ

En 3 de Abril de 1642 Reales 1 uñ mr[s] Or 1 uñ

En 4 de Agosto de 1642 Reales 1 uñ mr[s] Or 1 uñ

En 26 de Mayo de 1643 Reales 1 uñ mr[s] Or 1 uñ

Ha pagado de lo adelantar

por los pagos Reales hasta [illegible] de 1643 Reales 1 uñ mr[s] Or 1 uñ

En [illegible] de [illegible]

Maria ~~[illegible]~~ garcia le 2e

Domingo

En 1º de Junio 638 años se dio a criar vn
niño el possito y a grande de Cassa de la ma
dre de los niños llamado Domingo a Ma
ria de rrequeyzo soltera vza de ssta ma
ria dabades donde es rretor Bmre de ssta
si prian = y le lleua donde luego por yxo
con tres pagas de aducado =

Por hijo dende luego con tres pagas de ducado

en 4 de Junio de 1638 se le pº c e c iiij mrs O c e c iiij
en 4 de Febro de 1639 se le pº mr lee y O mr lee y
en 3 de Octe de 1639 se le pº d le viij mrs O d le viij
lleuole por hijo y
dexole a la puerta

Maria garcia

Domingo

En 3 de Octe de 1639 se dio este niño a Ma
garcia muger de Greg garcia vza de sta Ma
de Abbades y le lleuo por hijo dende
luego con tres pagas vna entª y dos
de aducado

Por hijo con 3 pagas vna entª y 2 de aducado =

en 4 de Junio de 1640 se le pº de vj mrs O de vj
en 4 de Octe de 1640 se le pº mr lee y mrs O mr lee y
en 5 de Febro de 1641 se le pº mr lee y mrs O mr lee y
lleuole por hijo

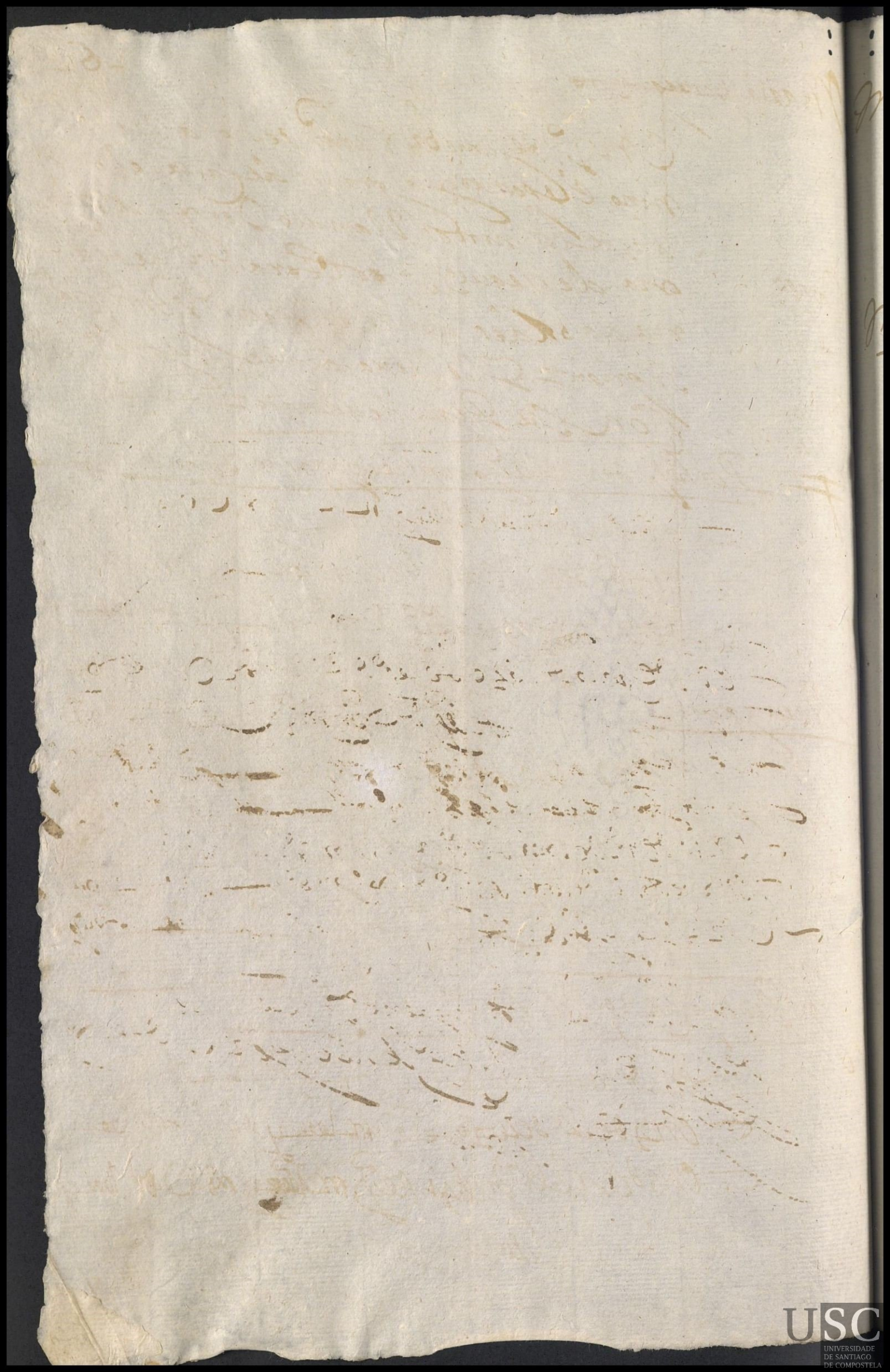

Maria Vasquez

Maria

En 1º de Junio de 638 se dio a criar vna ni-
na esposseta llamada Maria de edad de
vn mes a maria vasquez cassada con greg.º
de villanueua v.ª de ssan Tamaria de car-
boeyro donde es cura el Lic.º Ju.º Salgui-
ro a lo de criar cinco años y en cada vno ha
de auer y cobrar mill y quinientos mrs. pagos
a tercios

En 2 de d.e de 1638 se le g.º de Liiij mrs. de Liiij
En 4 de febr.º de 1639 se le g.º de viij mrs. de viij
En 3 de Otubre de 1639 se le g.º de viij mrs. de viij
En 4 de Junio de 1640 se le g.º de vj mrs. de vj
En 2 de d.e de 1640 se le g.º de viij mrs. de viij
En 1 de febr.º de 1641 se le g.º de mrs. de
En 2 de Junio de 1641 se le g.º de viij mrs. de viij
En 14 de nov.e de 1641 se le g.º de viij mrs. de viij
En 2 de Abril de 1642 se le g.º de viij mrs. de viij
En 21 de agosto de 1642 se le g.º de viij mrs. de viij
En 24 de mi.co de 1643 se le g.º de vj mrs. de vj
mas se le pago otra pagaent.a q. se le
debia a tras dro con q. se le hebo por de vj

Hija

Por hija

Lucia gonçales

En 1º de Junio 1638 se dio a criar vna
vna nina esposita llamada felipa de e
dad de ocho dias poco mas o menos a Lucia gonça
lez cassada con Matheo de Loureiro vz.ª de
Santa Maria de auades donde se cura el L.do
bartolame de san siprian a lo de criar cinco
años y en cada vno ha de auer y cobrar mill
Alberta y quiss.º mrs pagos a terçios

Felipa

En 3 de oct.e de 1638 se le p.º de vij mrs — 0 de vij
En 4 de febr.º de 1639 se le p.º de vij mrs — 0 de vij
En 3 de oct.e de 1639 se le p.º de vij mrs — 0 de vij
En 4 de Junio de 1640 se le p.º de vj mrs — 0 de vj
En 4 de oct.e de 1640 se le p.º de vij mrs — 0 de vij
En 5 de Febr.º de 1641 se le p.º de vij mrs — 0 de vij
En 3 de Junio de 1641 se le p.º de vij mrs — 0 de vij
En 15 de mrs 1641 se le p.º de vij mrs — 0 de vij
En 3 de Abril de 1642 se le p.º de vij mrs — 0 de vij

Reuola por hija

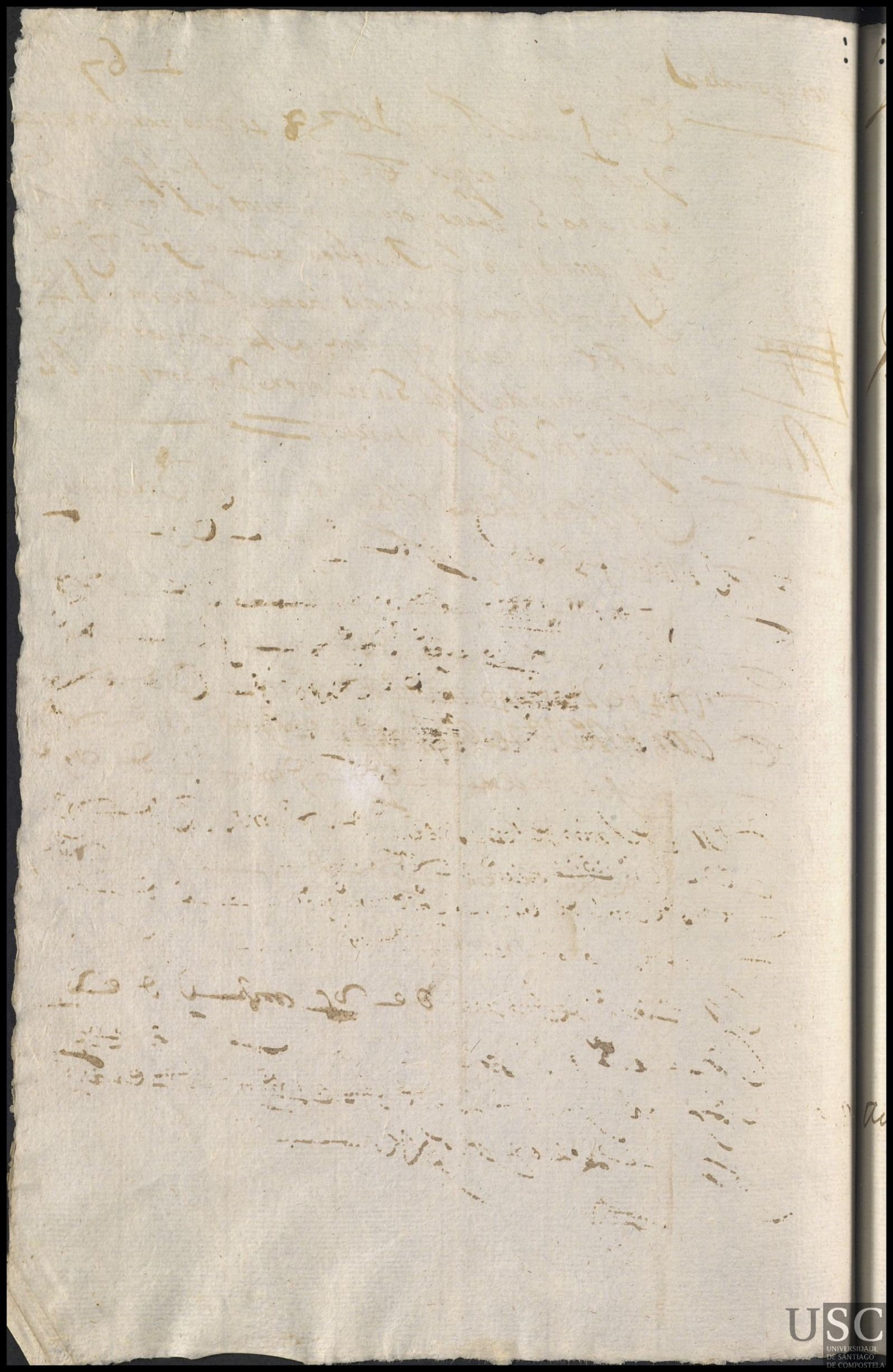

Ysauel de codessal

En 2 de Junio 1638 se dio a criar vn niño
esposito llamado Pº de edad de diez meses poco mas
o menos a Ysauel de codessal vzª de ssan Juan
de la capilla de la Yglª mayor de esta ciud. de Sto
Pedro — Cassada con Juº de nobas donde se cura el Pdo
Luis Baliente de maze oracio martinez
a lo de criar cinco años y en cada vno ha
de auer y cobrar mill y quinientos mrs pagos
a tercios

En 5 de dbre de 1638 se le pº de 1 viij mrs — D de 1 viij
En 5 de febrº de 1639 se le pº de viij mrs — D de viij
En 3 de Stubre de 1639 se le pº 1 D viij mrs — 1 D viij
En 5 de junio de 1640 se le pº de e vj mrs — D de e vj
En 3 de dbre de 1640 se le pº de viij mrs — D de viij
En 4 de febrº de 1641 se le pº de viij mrs — D de viij
En 4 de junio de 1641 se le pº de viij mrs — D de viij
En 15 de mrº 1641 se le pº de viij mrs — D de viij
En 3 de Abril de 1642 se le pº de viij mrs — D de viij
En 4 de Agosto de 1642 se le pº de viij mrs — D de viij
En 24 de mrº de 1643 se le pº de e vj mrs — D de e vj
En 4 de agº de 1643 se le pº de e vj mrs — D de e vj
En 21 de genº de 1644 se le pº de e vj mrs — D de e vj
Y se le cobro por pago

Domingadorrial

Juan

En 2 de Junio 1638 se dio a criar vn niño Espanto llamado Juan de edad de ocho dias a Domingadorrial vª de san Xiao de febrero casada con andres mosqª donde se cura el ldo oca a lo de criar cinco años tencada vno ha de auer y cobrar mill y qº mrs pagos a tercios

En 3 de Dre de 1638 se le pº de Luis mrs — 0 de Luis
En 3 de hebro de 1639 se le pº de viij mrs — 0 de viij
En 2 de Dre de 1639 se le pº de viij mrs de dos pª — 1 0 viij
En 3 de Junio de 1640 se le pº de e vj mrs — 0 de e vj
En 3 de Dre de 1640 se le pº de viij mrs — 0 de viij
En 3 de hebro de 1641 se le pº de viij mrs — 0 de viij
En 3 de Junio de 1641 se le pº de viij mrs — 0 de viij
En 14 de mrs de 1641 se le pº de viij mrs — 0 de viij
En 4 de abrill de 642 se le pº de viij mrs — 0 de viij
En 3 de agto de 1642 se le pº dn el viij mrs con media paga que se le pº de vna atrasada que se debia — 0 de viij
En 25 de mrzo de 1643 se le pº de e vj mrs — 0 de e vj

de Jole

Cat.ª de meda

En 2 de Junio de 1638 se dio a criar un niño llamado felipe de edad de quinze dias esposito a catalina de meda soltera vz.ª de s.t xpoval de martijo donde es cura b.me de ssan siprian a lo de criar cinco años y en cada uno ha de auer y cobrar mill rs q.s mrs pagos a tercios

felipe

En 2 de 8.re de 1638 se le pagó [illegible] que ha de auer a la que murio [illegible]

Murio [illegible]

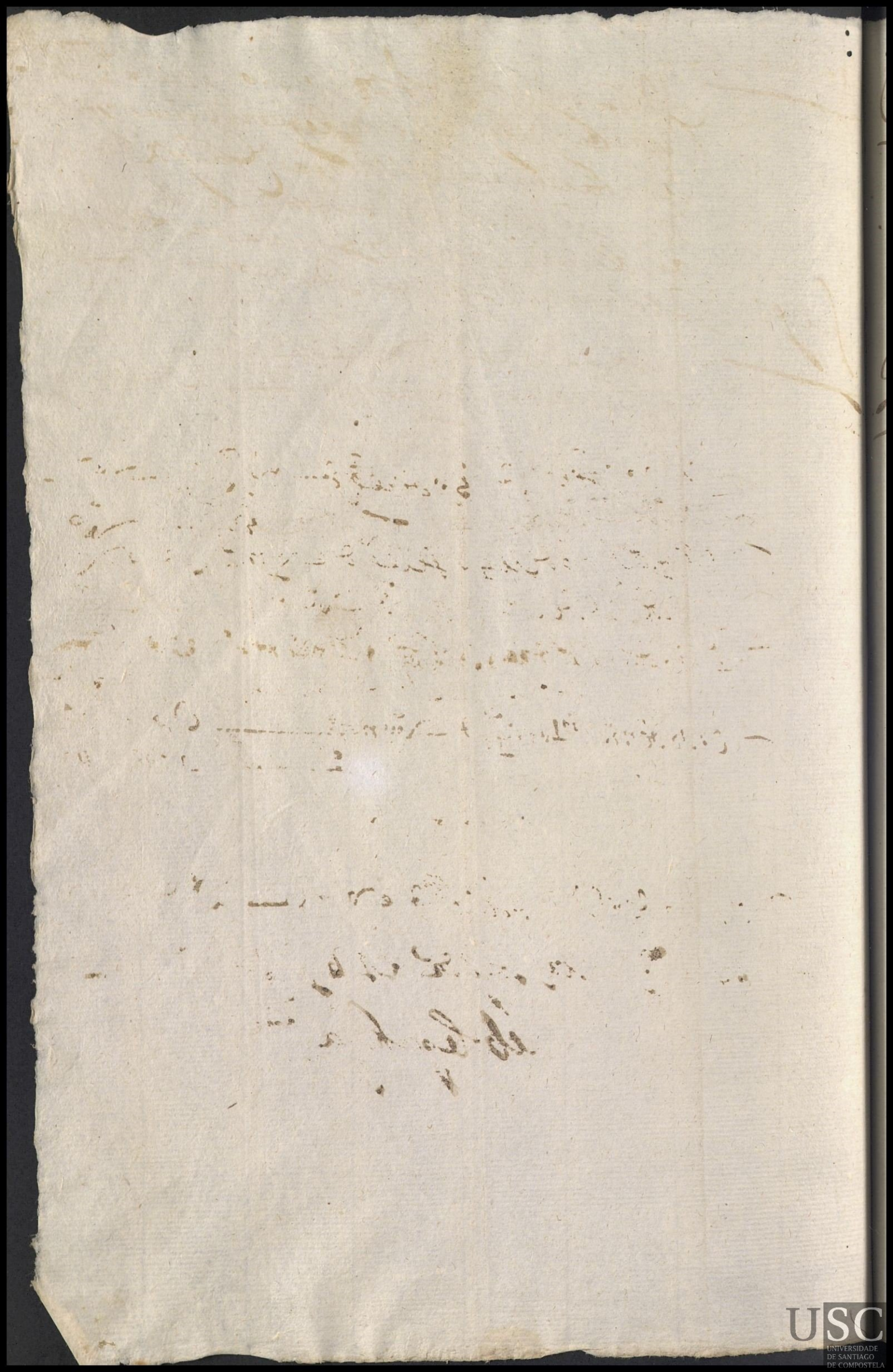

Cat.ª do pereyro.

171

En 2 de Junio 1638 se dio a criar vna nina espossita llamada francisca de edad de quatro dias a catalina do pereyro cassada con a Maro de penas v.ª de ssan mamed de lono donde escura domingos de ssanta alla a lo de criar cinco años y en cada vno ha de auer y cobrar mill y quinientos mrs. pagos a [illegible]

Fran.ca

En 2 de d.e de 1638 se le p.º a L viij mrs. O a L viij

En 3 de Febr.º de 1639 se le p.º d viij O d viij

En 1 de d.e de 1639 se le p.º j O viij mrs. j O viij

En 4 de Junio de 1640 se le p.º d e vj mrs. O d e vj

En 1 de d.e de 1640 se le p.º d viij mrs. O d viij

En 5 de Febr.º de 1641 se le p.º d viij mrs. O d viij

En 3 de Junio de 1641 se le p.º d viij mrs. O d viij

En 15 de nov.e 1641 se le p.º d viij mrs. O d viij

En 6 de abril de 1642 se le p.º d viij mrs. O d viij

En 4 de Agosto de 1642 se le p.º pagar la m.ª la m.ª a quenta de lo que se le debe de atras dn. el viij mrs. O dn. el viij

En 24 de m.co de 1643 se le p.º d e vj mrs. O d e vj

En 3 de ag.to de 1643 se le p.º dn. el viij mrs. O dn. el viij

Nebo le perhija

Margarida gr.ª

En 2 de Junio de 1638 se dio a criar vn ni-
no el esposito y a grande de Cassa de la madre
de los ninos llamada francisca a margarida
garcia soltera vz.ª de Sancta Maria de aua des
donde es rretor bartolame de san siprian y
le lleua dende luego por hijo con tres pa-
gas de aducado

Fran.ca

Por hijo dende luego con tres pagas de aducado

Hijo

En 4 de d.e de 1638 se le p.o = e = uy m.s d = e = uy
en 3 de febr.o de 1639 se le p.o m.s leee y m.s d m.s leee y
en 3 de d.e de 1639 se le p.o d le m.s — d le
lleuo le por hijo =

16
344
206
1
560

Maria Closcuto

Marina

En 2 de Junio de 1638 se dio a criar vn niña
espasitollamada ~~[illegible]~~ marina de edad de quinze dias a ma
ria closcuto muger de afonso pinca vecina de
la fra. de santa maria da gar, donde escura D.
Juº de mondragon a lo de criar cinco años y en
cada vno ha de auer mil y quinientos ms.
Pagos a tercios

Francisco

En 2 de dezre de 1638 se le pagó de Lvij ms. D de Lvij
En 3 de febrº de 1639 se le pagó de vij ms. D de vij
En 3 de dezre de 1639 se le pagó 1 D vij ms. de 2 pas. 1 D vij
En 4 de Junio de 1640 se le pagó de vj ms. D de vj
En 3 de dezre de 1640 se le pagó de vij ms. D de vij
En 3 de hebrº de 1641 se le pagó de vij ms. D de vij
~~En 4 de hebrº de 16~~
En 3 de Junio de 1641 se le pagó de vij ms. D de vij
En 14 de nre de 1641 se le pagó de vij ms. D de vij
En 3 de abril de 1642 se le pagó de vij ms. D de vij
En 3 de Agosto de 1642 se le pagó de el vij ms. con media
pega a tasada que se le pagó D de el vij
En 24 de mrº de 1643 se le pagó de vj ms. D de vj
En 3 de agº de 1643 se le pagó de vj ms. D de vj
En 20 de henº de 1644 se le pagó de vij ms. D de vij

Adelante se a dicho

En 5 de abril de 1644 se le pagó m. lcc. ij ms. D m. lcc. ij
de [illegible]

Ynes R.s — En 3 de Junio 638 se dio a criar vna niña es-
posita llamada Gregoria de edad de quinze dias
a Ynes R.s V.a de Santa M.a de Barbeyro casada
con Domingos Gr.a donde escura. Ello a fonsera
da Hilda a lo de criar cinco años y en
Gregoria cada vno ha de auer y cobrar mill y q.o
mrs pagos a tercios

En 2 de Dic.e de 1638 se le g.o rr 1 uiij mrs 0 rr 1 uiij
En 3 de Febr.o de 1639 se le g.o d — viij 0 d — viij
En 2 de Dic.e de 1639 se le g.o 10 — viij mrs de dos p.as 10 — viij

Maria festa Setre

~~Apolonia da porta~~

Juan

En 3 de Junio de 1638 se dio a criar vn niño exposito llamado Juan de edad de vn mes a Polonia da porta soltera vezina de la felegressia de S.t Andres da Somoça donde es R.or Jacome da Carreira = Ale de criar cinco años y en cada vno a de auer 150 mrs pagos por sus terçios

En 2 de Oc.e de 1638 se le p.o 1 vij mrs — 0 1 vij

En 4 de febr.o de 1639 se le p.o de vij mrs 0 de vij

En 5 de Oc.e de 1639 se le p.o 1 0 vij mrs 1 0 vij

En 4 de Junio de 1640 se le p.o de vj mrs 0 de vj

En 2 de Oc.e de 1640 se le p.o de vij mrs 0 de vij

En 4 de febr.o de 1641 se le p.o de vij mrs 0 de vij

En 2 de Junio de 1641 se le p.o de vij mrs 0 de vij

En 2 de Abril de 1642 se le p.o 1 0 vij mrs 1 0 vij

En 3 de Abril de 1642 se le p.o de vij mrs 0 de vij

En 23 de m.o de 1643 se le p.o de vij mrs 0 de vj

En 19 de Jen.o de 1644 se le p.o 1 0 vij mrs 1 0 vij

Vebo lexo pryxo

Tarey Zada y Gl.ª

17 6

En 4 de Junio 1638 se dio a criar
vn niño Exposito llamado felipe de edad de
dos meses a Tarey Za de y Gl.ª muger de
Gregº de moa de Vª de S.t martino de frades. don
de escura martino do conto a lo de criar an
co y en cada vno ha de auer y cobrar 1500
mrs pagos a tercios

felipe

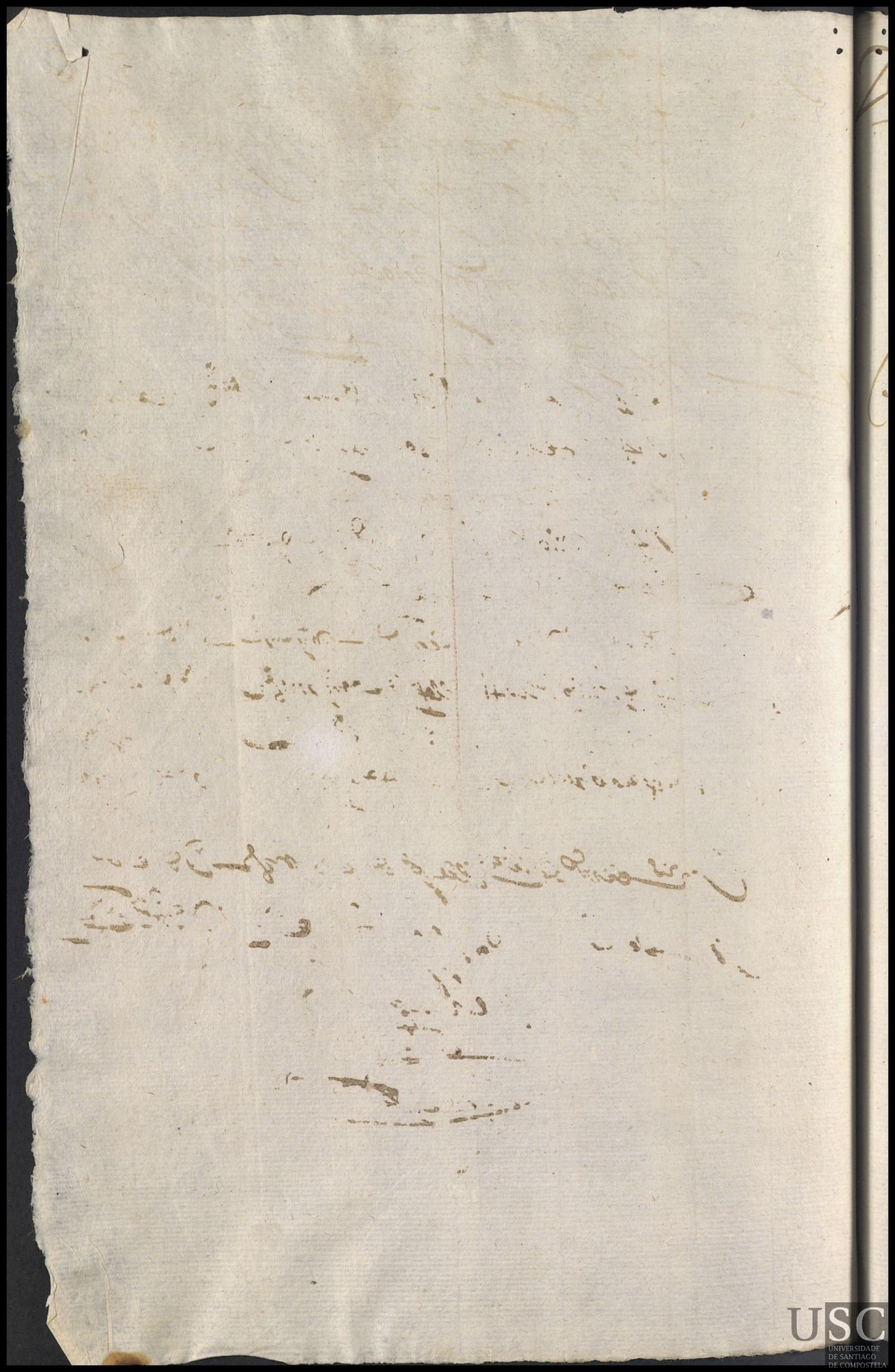

Ynes docouto

En 4 de Junio 638 se dio a criar vn niño llamado Juan esposito de edad de vn mes a Ynes docouto soltera vz.ª dossanta maria de loymill donde escura pedro de Vamonde a lo de criar cinco años y en cada vno ha de auer y cobrar 1500 mrs pagos a tercios =

Juan

En 3 de dic.e de 1638 se le p.º rs l iiij mrs D rs l iiij

En 4 de febr.º de 1639 se le p.º d viij D d viij

En 2 de oct.e de 1639 se le p.º j p viij mrs j p viij

En 4 de Junio de 1640 se le p.º d e vj mrs D d e vj

En 4 de oct.e de 1640 se le p.º d viij mrs D d viij

En 3 de febr.º de 1641 se le p.º d viij mrs D d viij

En 4 de Junio de 1641 se le p.º d viij mrs D d viij

En 25 de nobre de 1641 se le p.º d viij mrs D d viij

En 4 de abril de 1642 se le p.º d viij mrs D d viij

En 5 de agosto de 1642 se le p.º 508 mrs de 508 mrs de

En 25 de m.º de 1643 se le p.º d e vj mrs D d e vj

En 4 de ag.to de 1643 se le p.º d mrs e vj mrs D d mrs e vj

Nebolegorhi

Taressa de pedre

178

Pedro

En 4 de Junio 1638 se dio a criar vn
niño expassito llamado p.º de edad de tres somanas
a Taressa de pedre muger de Pedro Rodriguez
Vz.ª de S.ta maria de Varveyros donde cura
el Ldo Domingos do pereyro: a lo de criar 5
anos y en cada vno ha de auer y cobrar 1500
mrs pagos a tercios

En 5 de d.e de 1638 se le pagaron luis mrs de luy
Muniose

Catalina Lopez

179

En 4 de Junio 1638 se dio a criar
una niña. Exposita llamada Maria de
Ede. de 9 meses a Catalina Lopez vz.ª des
ta ciud. y feligresa de San Benito del
Campo desta ciudad a lo de criar 5 años y en
cada uno ha de aver y cobrar mill y
quinientos mrs. pagos a tercios —

Maria

En 5 de Dic.e de 1638 se le pag.o [illegible]

[illegible]

USC
UNIVERSIDADE
DE SANTIAGO
DE COMPOSTELA

Ynes Lopez

En 6 de Junio de 1628 se dio a criar vn niño
expossito llamado Antonio de edad de quatro me-
ses a Ynes Lopez muger de Jacome do pego vza
de la fra de san martino de frades donde es
cura martino do Couto a lo de criar cinco años
y en cada vno ha de auer y cobrar 1500 mrs.
pagos a tercios

Anton

En 5 de Sbre de 1628 se le pagó por Luys mrs Dor Luy
Munoze

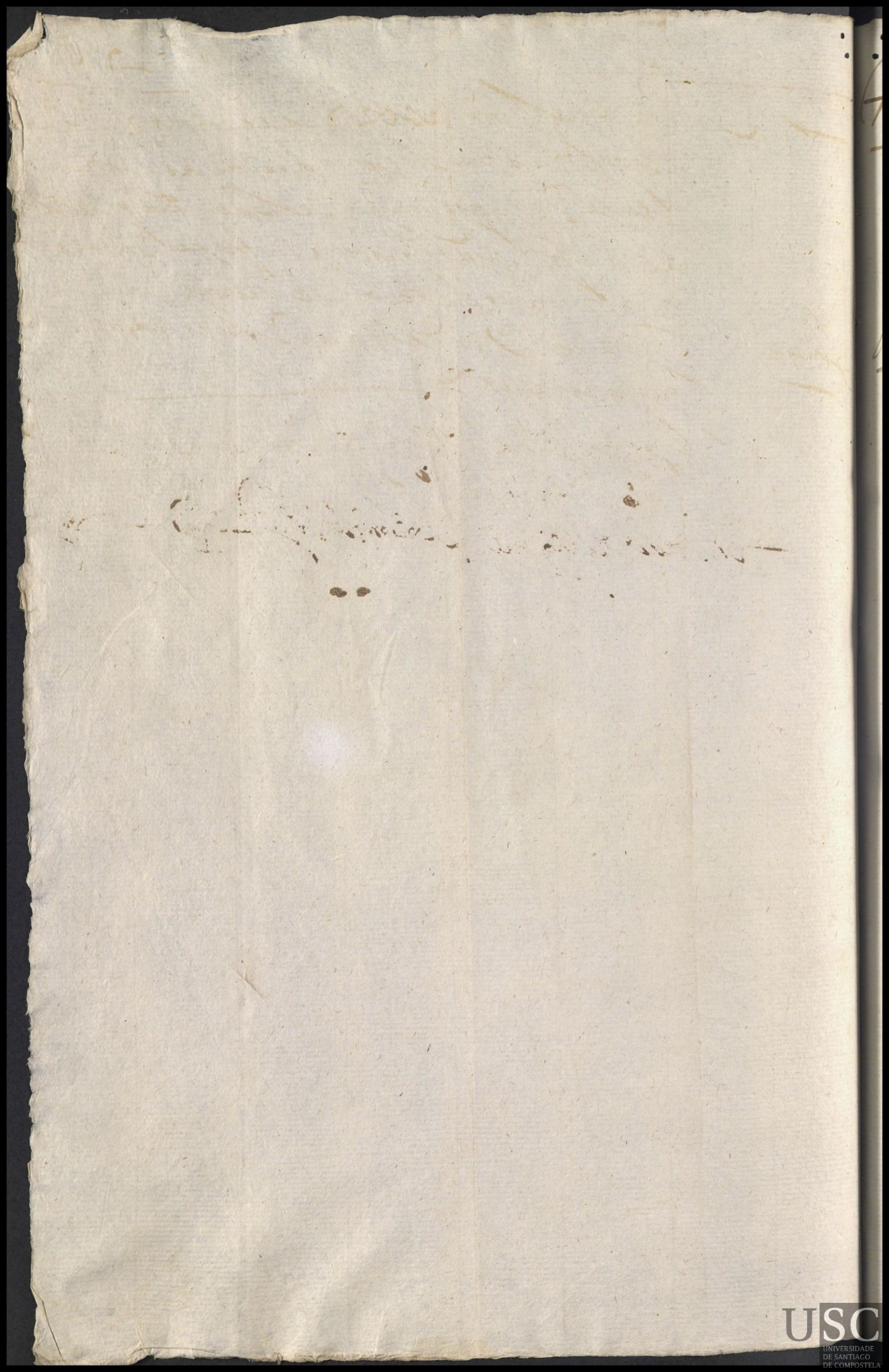

Ynes Lopez Lez.e // Vz.a de Martino de Frades 121

Ma. Suarez

En 6 de Junio de 638 se dio a criar un niño expossito llamado antonio de edad de nueve meses a maria suarez vz.a de Estavan y feligressa de Sta. Maria do Camino muger de Greg.o suarez a lo de criar cinco años y en cada uno ha de aver y cobrar 1500 mrs pagos aterados

Anton

En 5 de dic.e de 1638 se le.o r. 1 uij mrs — 0 r. 1 uij

En 5 de febr.o de 1639 se le.o d. viij mrs — 0 d. viij

En 3 de dic.e de 1639 se le.o 1 0 viij mrs de 2 p.as ent.as — 1 0 viij

Ju.ª garcia

En 6 del Junio 638 se dio a criar vn niño llama
do Pedro exposito de edad de cinco meses a Ju
ana garcia muger de Ju.º de manda y o rz.ª de
Par a lo de criar 5 años y en cada vno ha de
auer y cobrar 1500 mrs. Pagos a tercios

Pedro

En 5 de dic.e de 1638 se le p.º rr. ccc viij mrs. O rr. ccc viij

En 5 de hebr.º de 1639 se le p.º d viij mrs. O d viij

En 3 de dic.e de 1639 se le p.º se le p.º j O viij mrs. de dos p.as ent.as j O viij

En 5 de Junio de 1640 se le p.º d rr. l vj mrs. O d rr. l vj

Munoz

Magdalena gonçalez

Maria

En 7 de Junio de 1638 se dio a criar vna ni-
na exposita llamada Maria de edad de 6 meses
a madalena gonçales moça soltera vz.ª de S.ta
Maria de auades donde escura 13 m.s de s.t de gr.
an a lo de criar 5 años y en cada vno ha de auer
y cobrar 1500 m.s pagos a tercios

En 4 de d.e de 1638 se le p.o ll viij m.s
y se le deue media paga — 0 ll viij
En 4 de febr.o de 1639 se le p.o d viij m.s — 0 d viij
En 6 de d.e de 1639 se le p.o 1 0 viij m.s — 1 0 viij
En 5 de Junio de 1640 se le p.o d viij m.s — 0 d viij
En 4 de d.e de 1640 se le p.o d viij m.s — 0 d viij
En 4 de Junio de 1641 se le p.o d viij m.s
desta paga y se le deuela de Febr.o — 0 d viij

Domingo de Castosso

En 9 de Junio 630 se dio a criar una niña
expossita llamada Domingo de edad de un mes
a Domingo de Castosso muger de Dº Lotellado
Vº de Sª Mamed do Castro donde hes curatome
sobrino a lo de criar 5 años y en cada uno ha
de aver y cobrar 1500 mrs pagos a tercios

Domingo

Maria Bottana

Jacinta

En 13 de Junio de 1638. se dio a criar vna niña exposta llamada Jacinta de hedad de dos meses. a Maria Botana muger de Fran.co do Cauo. Vezina de S.ta Marina de Parada donde es R.or P.ro de Taybo. A le de criar cinco años y en cada vno a de auer 1U500 m.s pagos por sus tercios

~~Dominga Dial~~ Maria de guimaran Lat.e 126

Maria. En 13 de Junio de 1638 se dio a Dominga dial muger de Juan Bernal de Vnanima Expositora grande que estaua en casa de la madre y la lleua por hija de ndeluego con cinco pagas de ducados

Ifo. Por hija con cinco pagas de ducados

En 3 de Ot.e de 1638 se le p.o [illegible] [illegible] [illegible] [illegible]

~~En 9 de hebr.o de 1639 se le p.o [illegible] [illegible] [illegible] [illegible]~~

En 9 de hebr.o de 1639 se le p.o [illegible] [illegible] y [illegible] [illegible] [illegible] y

Ma de guimarans vz.a de S. Ju.o de Hexoja

pin.o ~~[illegible]~~ lleuola con dos pagas de d.o

En 3 de Ot.e de 1639 se le p.o [illegible] [illegible] [illegible] [illegible]

Catalina Rodriguez

pedro

En 20 de Junio de 638 años se dio
a criar un niño esposito llamado Po
dedad de quinze meses a Catalina
Rodriguez Nª de Estavª Cassado Cor
Oº de sus rrivas a lo de cuarenta
nos y en cada uno ha de aver y cobrar
1500 rrs pagos a tercios

En 4 de Oct.e de 1688 se le pº. a Leuym.e D. Leu y
Muriose

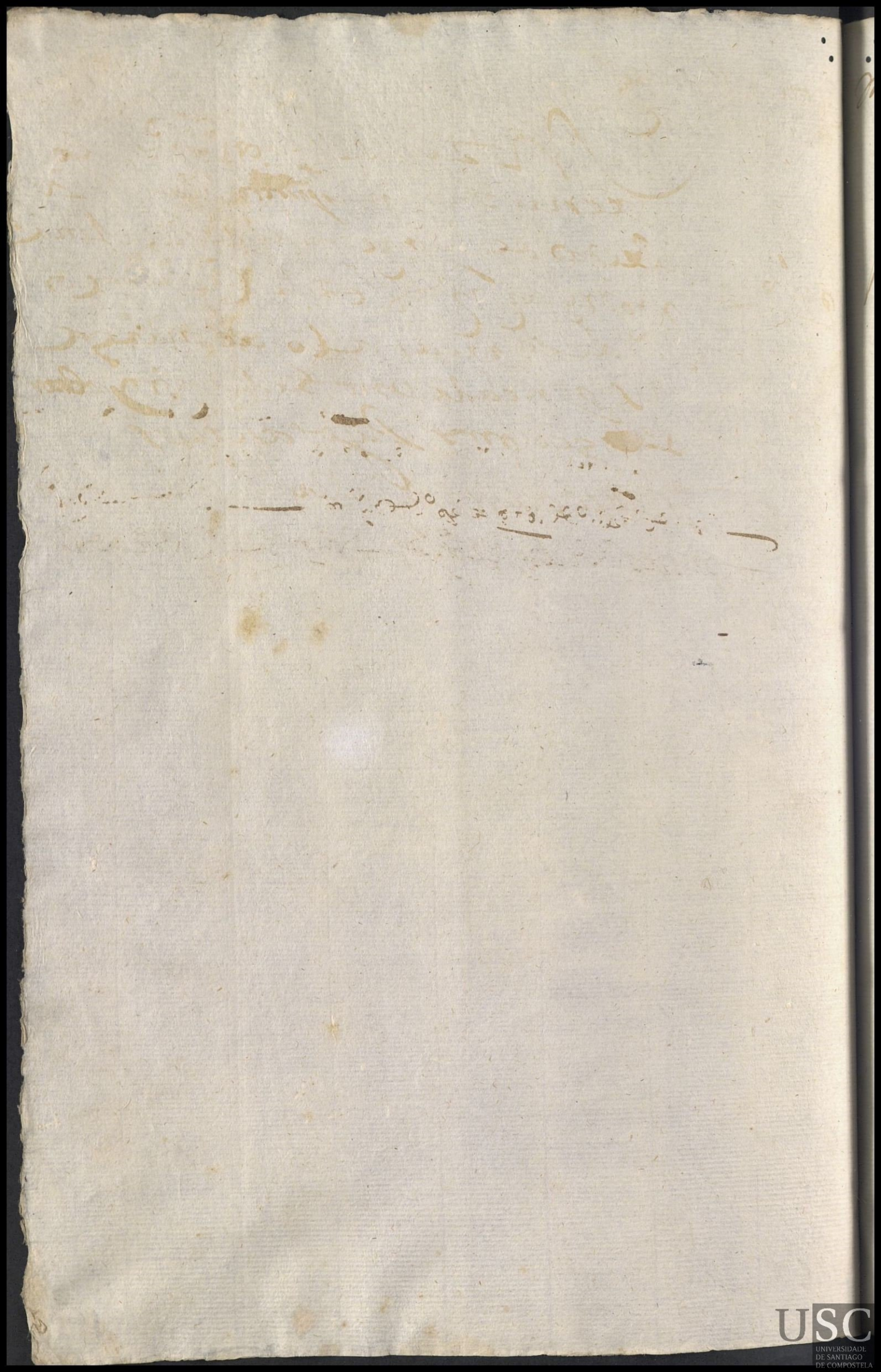

Margarida de Sobrado

Anº

En 20 de Junio 638 años se ~~[illegible]~~
dio a criar un niño expuesto llamado Antº
de edad de un año poco mas o menos a Margari
da de Sobrado vª desta ciud. viuda ~~[illegible]~~
a lo de criar 5 as. y en cada uno ha de auer
y cobrar mill y quinientos mrs. pagos a ter
cios

En 5 de Dre de 1638 se le pº 1 rr. ee mrs — 0 rr ee
y se le queda deuiendo lo tanto.

En 5 de Febrº de 1639 se le pº de viij mrs — 0 de viij
En 3 de Dre de 1639 se le pº dm e viij mrs — 0 dm e viij

Ynes conchada

En 20 de Junio 638 se dio
a criar vna niña esposita llamada Domga
de edad de 8 dias poco mas o menos a Ynes
conchada vz.a de sancta Maria de gonçar
muger de Jacome carvallo donde escura el
Pe Juan baleato a lo de criar 5 años
y en cada vno ha de auer y abrar 1500
mrs pagos a tercios

En 3 de Oct.e de 1638 se le g.o rey y nos.r Orey
~~[illegible]~~

[illegible]

USC
UNIVERSIDADE
DE SANTIAGO
DE COMPOSTELA

marta de senda

Ant.º

En 20 de junio de 1638 se dio a criar a marta de senda un niño es Posesto llamado Antonio de edad de tres semanas vezina de San mamed de berredo donde es viuda Benito de castro a de criar lo de criar cinco años y en cada uno a de aber mill y quinientos reales pagos a tercios

En 2 de Dic.e de 1638 se le pagó mrs. viij mrs. — O mrs. viij

En 4 de febr.o de 1639 se le pagó d. viij mrs. O d. viij

En 2 de Dic.e de 1639 se le pagó 1 O viij mrs. 1 O viij

En 4 de junio de 1640 se le pagó d. e vj mrs. O d. e vj

En 2 de Dic.e de 1640 se le pagó d. viij mrs. O d. viij

En 5 de febr.o de 1641 se le pagó d. viij mrs. O d. viij

En 4 de junio de 1641 se le pagó d. viij mrs. O d. viij

En 15 de nov.e 1641 se le pagó d. viij mrs. O d. viij

En 4 de abril de 1642 se le pagó d. viij mrs. O d. viij

En 3 de agosto de 1642 se le pagó 1 O se ij mrs. 1 O se ij

desta paga y de otra atrasada que se le devia

En 24 de m.o de 1643 se le pagó d. e vj mrs. O d. e vj

En 4 de ag.to de 1643 se le pagó d. mrs. e vj mrs. O d. mrs. e vj

Ante mi [illegible]

Cat.ª V.ª de gundelin

En 29 de Junio 1638 año
Catalina Vazquez de gundelin viuda de Ju-
bernaldez vecino de esta ciud. Nevo una niña es-
possita y a grande de cassa de la madre llamada
Ynes por y ha de ende luego con 4 pagas de
ducado =

Ynes.

Por Hija con quatro pagas de ducado

En 5 de Oct.e de 1638 se le p.º = ee iiij m.s — O ee iiij
En 5 de hebr.º de 1639 se le p.º m.s lxx y mis — O m.s lxx y
En 5 de Oct.e de 1639 se le p.º d m.s ee iiij m.s — O d m.s ee iiij

El Nevo le por [illegible]

Maria mendez

Francisca

En 28 de Junio de 1638 se dio a criar vna niña es
possita llamada Francisca de edad de dos meses poco mas
o menes a maria mendez muger de lucas Rodriguez
vª de san martino de marçoa donde se cura el dho
pedro suarez a lo de criar 5 años y en cada vno
ha de auer y cobrar 1005 mrs pagos a tercios

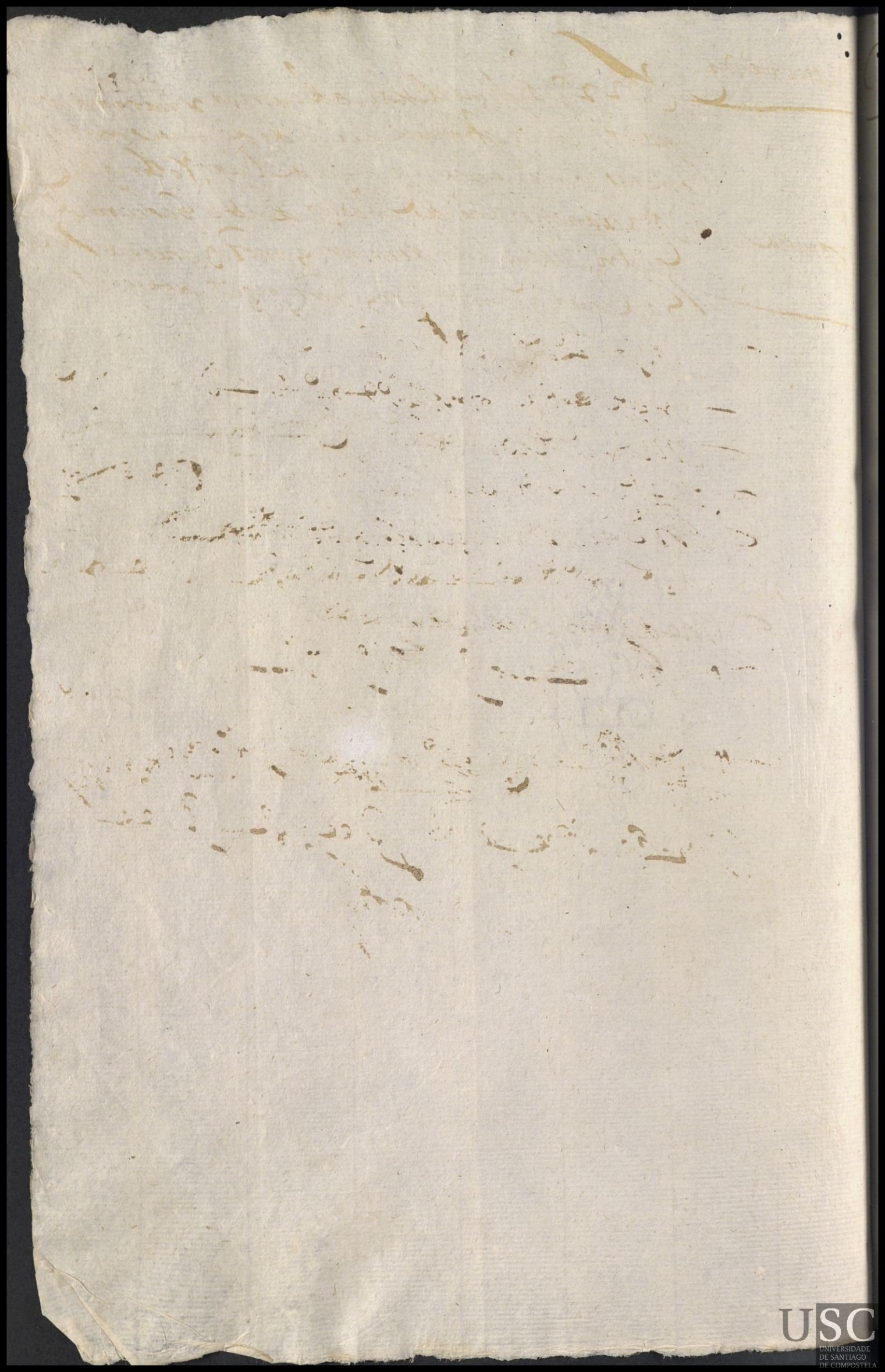

Dominga das Seijas

Juan

En 28 de Junio de 1638 se dio a criar un niño exposito llamado Juan de hedad de un año poco mas o menos a Dominga das Seijas solt.a V.a de esta ciud.d en la fr.a de S.ta Maria do Camino Ale de criar cinco años y en cada uno a de aver 1D500 mrs

En 5 de Dic.e de 1638 se le pagó 1 r. viij mrs D 1 r. viij

En 5 de hebr.o de 1639 se le pagó d viij mrs D d viij

En 3 de Dic.e de 1639 se le pagó 1 D viij D viij

En 4 de Junio de 1640 se le pagó d viij mrs D d viij

En 3 de Dic.e de 1640 se le pagó d viij mrs D d viij

En 3 de hebr.o de 1641 se le pagó d viij mrs D d viij

En 4 de Junio de 1641 se le pagó d viij mrs D d viij

En 15 de m.o 1641 se le pagó d viij mrs D d viij

En 3 de Abril de 1642 se le pagó d viij mrs D d viij

En 4 de Ag.to de 1642 se le pagó una paga ent.a y m.a aq.ta de lo atrasado D d 1 r. viij

En 26 de m.o de 1643 se le pagó 1 D ee mrs 1 D ee

Nebo le por hijo

Antonia sueyra

En 4 de Julio de 1638 años se dio a criar vn niño exposito llamado Juan de edad de vn año a antonia sueyra moça soltera vª de la tolerancia Rª de conxo a lo de criar quatro años y en cada vno ha de auer 1500 mrs pagos a tercios.

Juan

En 3 de 8re de 1638 se le pagó = lee vj mrs y se le deuen otros tantos — D = lee vj

Maria Lopez

En 8 de Julio de 1688 se dio a criar una Niña expossita llamada Maria a Maria Lopez Mugr de Mig Garcia vezinos de Sn Miguel de Vilar donde es Rr Ldo Grigo Lopez a le de criar cinco años y en cada uno a de aber a 1500 mrs pagos por tt.os

Maria

En 2 de Oct.e de 1688 se le pagó 12 lee vj mrs — D 12 lee vj

En 4 de febr.o de 1639 se le pagó d viij mrs D d viij

En 2 de Oct.e de 1639 se le pagó 1 D viij mrs 1 D viij

En 4 de Junio de 1640 se le pagó d e vj mrs D d e vj

En 2 de Oct.e de 1640 se le pagó d viij mrs D d viij

En 4 de Febr.o de 1641 se le pagó d viij mrs D d viij

En 3 de Junio de 1641 se le pagó d viij mrs — D d viij

En 14 de nov.e de 1641 se le pagó d viij mrs — D d viij

En 3 de Abril de 1642 se le pagó d viij mrs — D d viij

En 4 de Ag.to de 1642 se le pagó una paga ent.a y media mas a q.ta de lo q se le debe atrasado D 12 el viij

A la paga q tiene la a de llebar por hija

En 23 de m.co de 1643 se le pagó d viij mrs D d viij mrs

Ll llebo por hija

Marina gill

+

136

Maria

En 22 de Jullio de 1638 se dio a criar vna niña
Exposita llamada maria de hedad de dos años poco
mas o menos a Marina gil vezina desta ciudad
a la de criar tres años. y a de auer en cada vno 1500
mrs pagos por tercios

En 4 de Oct.e de 1638 se le pagó rouy mrs
de Jole

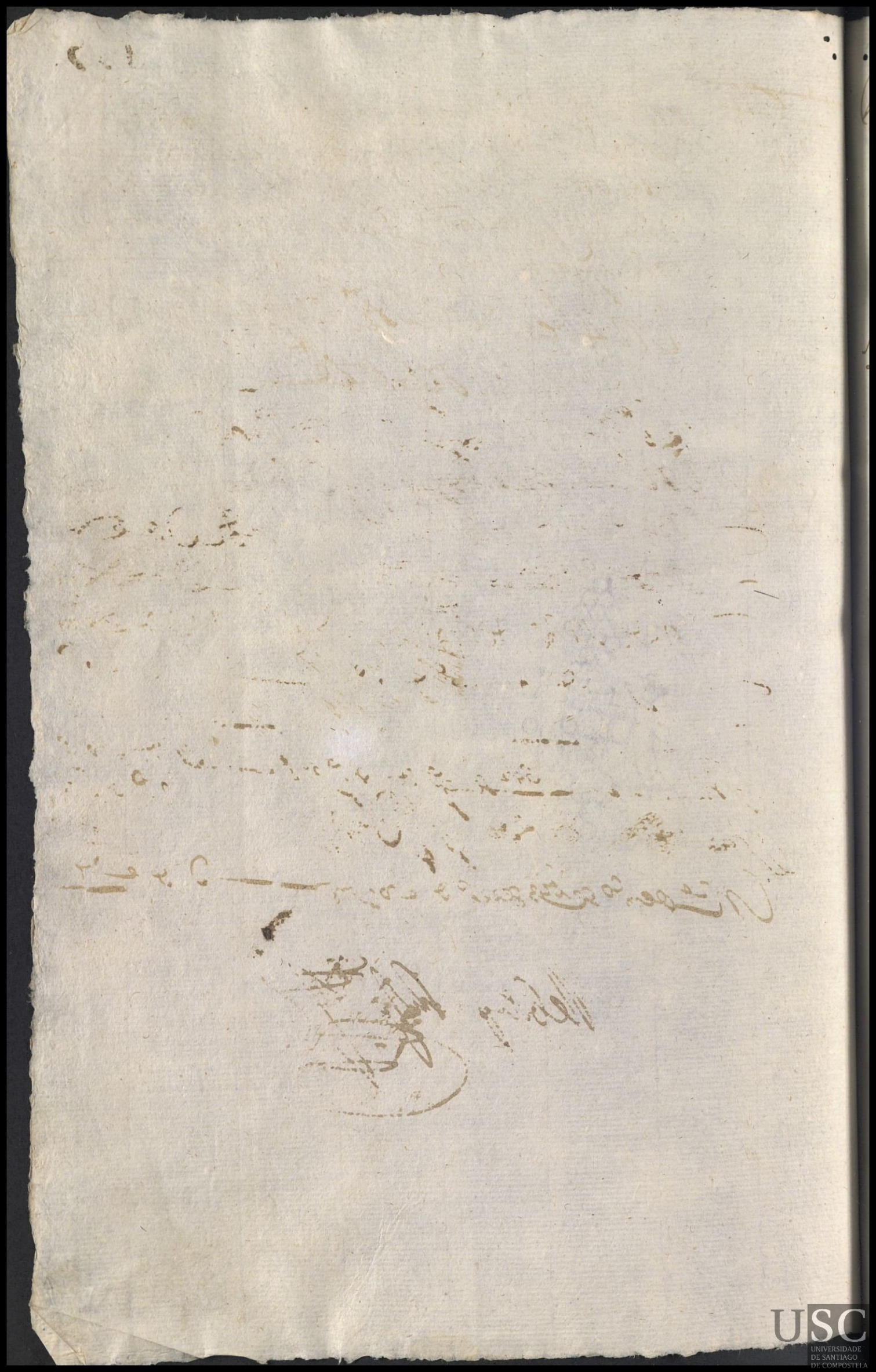

Domingabella

En 27 de Jullio de 1636 años se dio a criar una nina expossita llamada susana de edad de 3 somanas poco mas o menos a Domingabella moça soltera vezº de la Fra de Ssan mamed de berreo a 10 de criar 5 años y en cada uno ha de auer y cobrar mil y quinientos mrs pagos a tercios

Susana

En 2 de Octe de 1638 se le pagó cr lee y mrs — O cr lee y

En 3 de febrº de 1639 se le pagó d. viij mrs O d viij

En 2 de Octe de 1639 se le pagó j O viij mrs j O viij

En 4 de junio de 1640 se le pagó d e vj mrs O d e vj

En 2 de Octe de 1640 se le pagó d viij mrs O d viij

En 5 de febrº de 1641 se le pagó d viij mrs O d viij

En 2 de junio de 1641 se le pagó d viij mrs — d d viij

En 15 de nre 1641 se le pagó d viij mrs — O d viij

En 4 de abril 1642 se le pagó d viij mrs — O d viij

En 3 de agto de 1642 se le pagó j O viij mrs — j O viij

En 24 de mdo de 1643 se le pagó d e vj mrs — O d e vj

En 4 de agto de 1643 se le pagó dos el viij mrs O dos el viij

Rebolo por [illegible]

14
346
134
2
500

USC
UNIVERSIDADE
DE SANTIAGO
DE COMPOSTELA

Catt.ª Ligeira

fran.co

138

En 27 de Julho de 1638 se dio a Criar vn niño ex
posito llamado fran.co de Hedad de seis meses a
Catt.ª Ligeira muger de pedro douteiro V.º de san
Cipriano de villadabbad donde es R.or el L.do Jn.º
Rodriguez - Ale de Criar cinco años y en cada
vno a de auer 1D500 m.s pagos por sus tiz.s

En 3 de d.e de 1639 se le g.º d — m.s que V.bo de
auer asta el dia q murio el niño — 0 d

Alverta Vernal de

Maria

En 5 de Agosto de 1638 se dio a criar vna niña
Expositta llamada Maria de hedad de vn mes
a Alverta Vernal de muger de Juº Lobato
Vz. de Sto Pº de Vilanoba donde es Rr. Juº de
Torres. Ale de criar cinco años y en cada vno
a de auer 1500 mrs pagos por sus tercios

En 4 de Oct.e de 1638 se le pº cc ccc viij mrs — cc ccc viij
En 4 de febrº de 1639 se le pº d viij — d viij
En 3 de Oct.e de 1639 se le pº d viij mrs — d viij
En 4 de Junio de 1640 se le pº d e vj mrs — d e vj
En 3 de Oct.e de 1640 se le pº d viij — d viij
En 5 de Febrº de 1641 se le pº d viij mrs — d viij
En 3 de Junio de 1641 se le pº d viij mrs — d viij
En 15 de Nov.e 1641 se le pº d viij mrs — d viij
En 3 de Abril de 1642 se le pº d viij mrs — d viij

Domingo Vidal

En 5 de agosto de 1638 años se dio a criar una niña expossita llamada Domingo de edad de tres semanas poco mas o menos a Domingo Vidal vezino de la fr.ª de s.t P.º de Bugallido muger de Ju.º de Tario donde escura el L.do melchor suarez a lo de criar cinco años y en cada uno ha de auer y cobrar 1500 mrs pagos a tercios

Domingo

En 4 de oct.e de 1638 se le p.º rr lle viij mrs O rr lle viij
En 4 de febr.º de 1639 se le p.º d viij mrs O d viij
En 4 de oct.e de 1639 se le p.º 1 O viij mrs 1 O viij
En 5 de junio de 1640 se le p.º d e vj mrs O d e vj
En 4 de oct.e de 1640 se le p.º d viij mrs O d viij
En 3 de febr.º de 1641 se le p.º d viij mrs O d viij
En 2 de junio de 1641 se le p.º rr lle y mrs O rr lle y

Murio

Ysauel Colasa

En 11 de agosto 1638 años se dio a criar vn niño es-
posito llamado Anton de edad de vn mes y medio
a Ysauel Colasa vz.a de la fr.a de ss.t me dan cora-
dos muger de Juan de saria donde cura el P.do mig.l
Pouterro | a lo de criar 5 años y en cada vno sa de
auer y cobrar 1500 mrs pagos a tercios

Anton

Maria Lopez

Matseo.

Juan

En 13 de Sto 638 años se dio aquella vn mro
y posesion Maria de Matseo
de edad de tres o quatro
años poco mas o menos a Maria Lopez moça soltera
hija de Juan de Matseo vecino desta dicha Villa
de Corcubion y de Juana Lopez su muger
difuntos y nieta de Juan Lopez Matseo
y de Maria Lopez su muger difuntos
vecinos desta dicha Villa de Corcubion
y de Juan Lopez Matseo y de Maria Lopez
su muger difuntos vecinos desta dicha Villa
de Corcubion

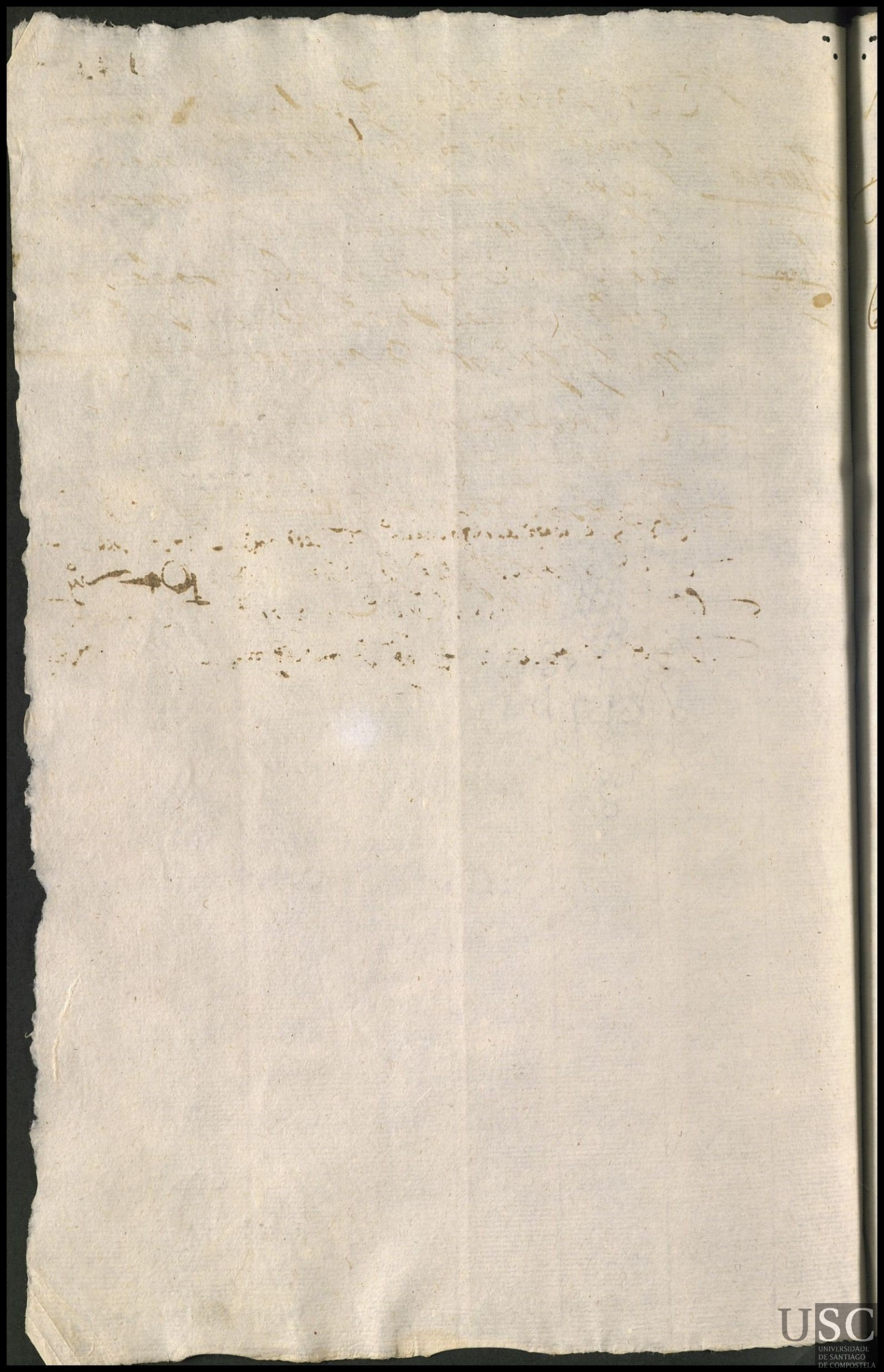

Alberta da pedra

Francisco

Domingo

En 19 de agosto 1638 años se dio a criar vna
nina esposita llamada Domingo de edad de 15
dias poco mas o menos a Alberta da pedra
muger de Jacome da pedra y vz.ª de la fr.ª
de San fins de sales donde escura el
Aven.do B.mr miguel a lo de criar 5 a.s
y en cada vno ha de auer y cobrar 1500 mrs
pagos a tercios =

Murio sele esta nina y lleuo vn niño llam.do Fran.co

En 5 de hebr.o de 1639 se le p.o de lee mrs o de lee

En 2 de d.e de 1639 se le p.o 10 — viij mrs de dos p.as 10 — viij

En 4 de junio de 1640 se le p.o de vj mrs o de vj

En 4 de d.e de 1640 se le p.o de — viij mrs o de — viij

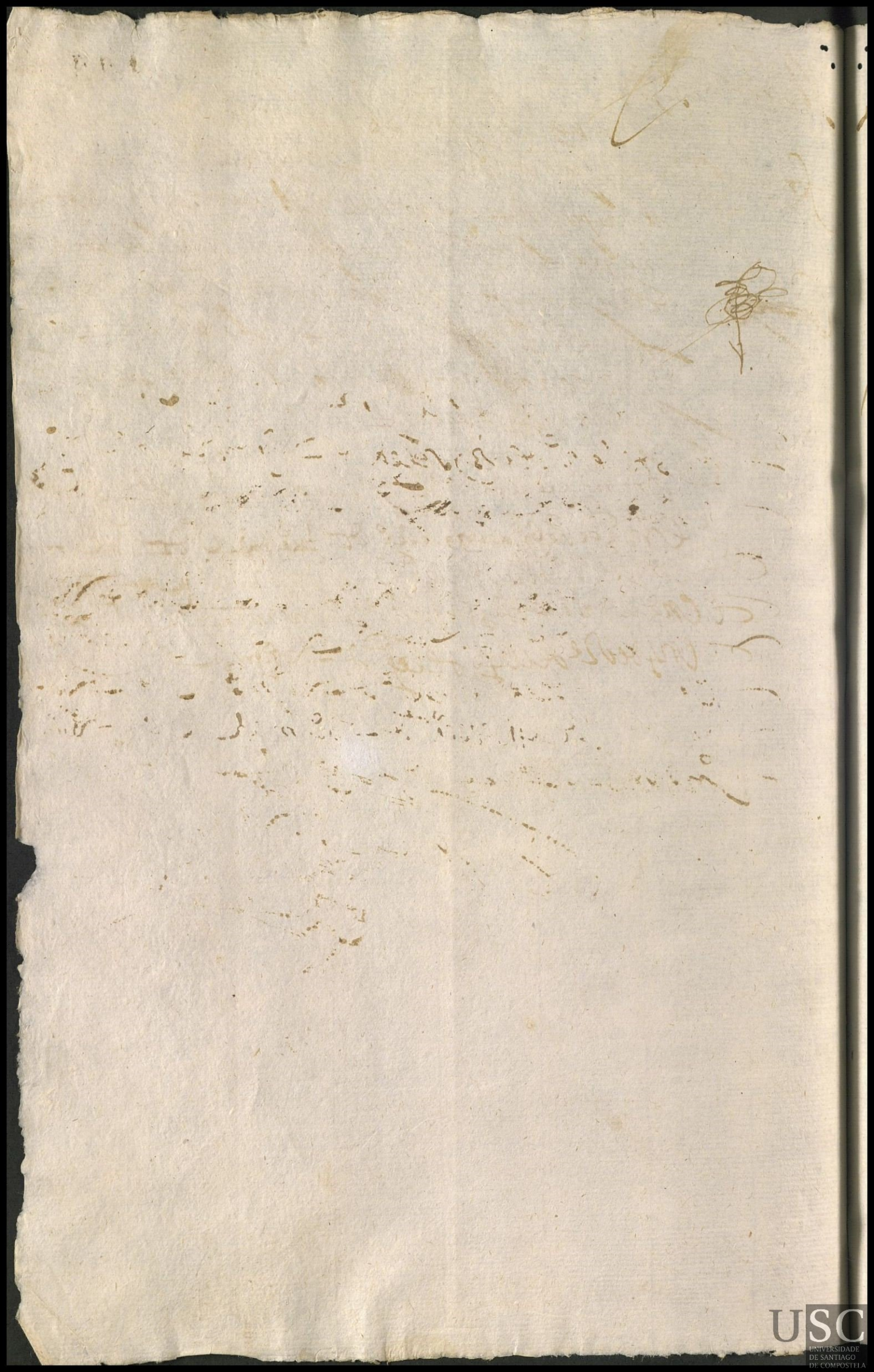

Lucia sanches

En 15 de agosto 1638 años se dio a criar un niño Exposito llamado Juan de edad de un mes poco mas o menos a Lucia sanches muger de alonso piçon vª de san sibran de la villa de abad a lo de criar 5 años y en cada uno ha de auer y cobrar 1500 mrs pagos a tercios

Juan

En 3 de dbre de 1638 se le pagó ... iiij mrs ... iiij
En 3 de febrº de 1639 se le pagó ... viij mrs ... viij
En 2 de octe de 1639 se le pagó ... viij mrs ... viij
En 5 de junio de 1640 se le pagó ... vj mrs ... vj
En 2 de dbre de 1640 se le pagó ... viij mrs ... viij
En 2 de febrº de 1641 se le pagó ... viij ... viij
En 2 de junio de 1641 se le pagó ... viij mrs ... viij
En 14 de nbre de 1641 se le pagó ... viij mrs ... viij
En 9 de abril 1642 se le pagó ... viij mrs ... viij

[signature]

USC
UNIVERSIDADE
DE SANTIAGO
DE COMPOSTELA

145

19 —

346
306
1
662

USC
UNIVERSIDADE
DE SANTIAGO
DE COMPOSTELA

Margarida Garcia

En 20 de agosto 1638 años se dio a criar una
niña expossita llamada francisca de edad de
dos meses poco mas o menos a Margarida Gr.ª
muger de Domingo Garcia n.ª de sancta maria
de abados donde es cura B.mr.e de san sipriano
a 10 de criar 5 años y en cada uno ha de
auer y cobrar 1500 mrs pagos a tercios =

Francisca

En 4 de Febr.º de 1639 se le p.º de le y mrs O de le y
En 3 de Oct.e de 1639 se le p.º 1 d viij mrs 1 d viij
En 5 de Junio de 1640 se le p.º de e vj mrs O de e vj
En 4 de Oct.e de 1640 se le p.º de viij mrs O de viij
En 5 de Febr.º de 1641 se le p.º de viij mrs O de viij
En 4 de Junio de 1641 se le p.º de viij mrs O de viij
En 15 de nov.e 1641 se le p.º de viij mrs O de viij

Maria do Souto — Garcia Lez — Rua de S. Pedro de Ancorados — 147.

En 26 de agosto 1638 se dio a criar vna nina espo
sita llamada marina de edad de cinco somanas po
mas o menos a maria do souto muger casada con
a Jonsso peniça vezinos de santa marina dagar donde
se escriua el Pe mondragon a lo de criar 5 anos
y en cada vno ha de auer y cobrar 1500 mrs pa
gos a tercios

Marina

En 2 de dezre de 1638 se le pagó = lvj mrs — d = lvj
En 3 de febrero de 1639 se le pagó d — viij d d — viij
En 3 de dezre de 1639 se le pagó j d — viij mrs de 2 pa l j d — viij
En 4 de junio de 1640 se le pagó d e vj mrs d d e vj
En 3 de dezre de 1640 se le pagó d viij mrs d d viij
En 2 de febrero de 1641 se le pagó d — viij mrs d d — viij

Maria Rodriguez

Saluador.

En 31 de Agosto de 1638 se dio a criar vn niño ex
posito llam.do Saluador de hedad de asta 15 dias a
Maria Rodriguez muger de Domingo Gomez
vezina de la feligressia de S. Martino dorosso
donde es Rector Fernando Gil Ale
de criar cinco años. y en cada vno dellos
a de auer 1U500 mrs pagos por sus tercios

En 4 de dic.e del 38 se le pag.o = eee y mrs O = eee y
no se le queda debiendo nada

En 4 de febr.o del 39 se le pag.o = lee y mrs O = lee y

Murios

Catt.ª Braba

Andres

En 4 de setiembre de 1638 se dio a criar un niño
Expositollam.do Andres de hedad de un mes a Catalina
Braba muger de Pedro Brabo vez.na de la La
de S.t Juan de Laraço donde es R.or Jorge de Barela
Ale de criar cinco años. y en cada uno a de
auer 1500 mrs pagos por sus tercios

En 3 de Febr.o de 1639 se ay.o de e y mrs D de e y

Ysauel Garcia

Maria

En 13 de setiembre de 1638 se dio a criar vna niña
exposita llamada Maria de hedad de vn mes a
Ysauel garcia muger de pedro Vasquez labrador
Vª de s. Xpoual de portomouro donde es Rr
Andres Xuarz de freijomill a de criar
cinco años y en cada vno dellos a de auer 1500 ms
pagos por sus tercios

En 3 de febr de 1639 se le pagaron mil e ynos ochocientos y

murio se

Mª Ferreira

Feliphe

En 19 de setiembre 38 años se dio a criar un
niño expuesto llamado Feliphe de edad de
seis meses a Maria Ferreira vª de San Mar
tino de Calo muger de Gregº Mosqª donde es
cura Dr. de Moscossa a lo de criar 5 años
y en cada uno ha de aver de cobrar 1500
mrs pagos de tercios

Maria do Couto

Maria

En 23 de setienbre de 1638 se dio a criar una niña expositollamada Maria de hedad de un mes a Maria do Couto ~~mugerfol~~ biuda de Bar.me de Masside. V.a de la fl.a de S.t Pedro de Vilanoua. donde es R.or el l.do Ju.o de las Torres. Ale de criar con ocho mrs. y en cada uno a de auer 1500 mrs. pagos por sus tercios

En 4 de febr.o de 1639 se le p.o de e y mrs. O de e y

En 3 de Otubre de 1639 se le p.o 1 d viij mrs. 1 d viij

En 4 de Junio de 1640 se le p.o de e vj mrs. O de e vj

En 3 de 8.re de 1640 se le p.o d viij mrs. O d viij

En 3 de hebr.o de 1641 se le p.o d viij mrs. O d viij

En 3 de Junio de 1641 se le p.o d viij mrs. O d viij

En 15 de nov.re 1641 se le p.o d viij mrs. O d viij

En 3 de Abril de 1642 se le p.o d viij mrs. O d viij

En 4 de Ag.to de 1642 se le p.o una paga ent.a y m.a mas a q.ta de lo atrasado O d viij

En 25 de m.o de 1643 se le p.o d viij mrs. O d viij

Esta m.g no tiene m.g ni no q se le a muerto cobra con el escrito en biniendo a la paga se le a de tomar el escrito y pague lo que a llebado de claro q.to a pelonia de castrelo

Domingo Vazquez

En 29 de Oct.e de 1638 años se dio a cri-
ar una niña expossita llamada maria a Do-
mingo Vazquez muger cassada con Ant.o Luis Rz.a
de la Fa de S.ta Ana a la Barca donde es cura
Ju.o porra a lo de criar 5 a.s y en nda
uno ha de aver y cobrar 1500 mrs pa-
gos a tercios

Maria

En 4 de feb.o de 1639 se le g.o d — viij mrs — 0 d — viij
en 3 de oct.e de 1639 se le g.o 10 — viij mrs 10 — viij

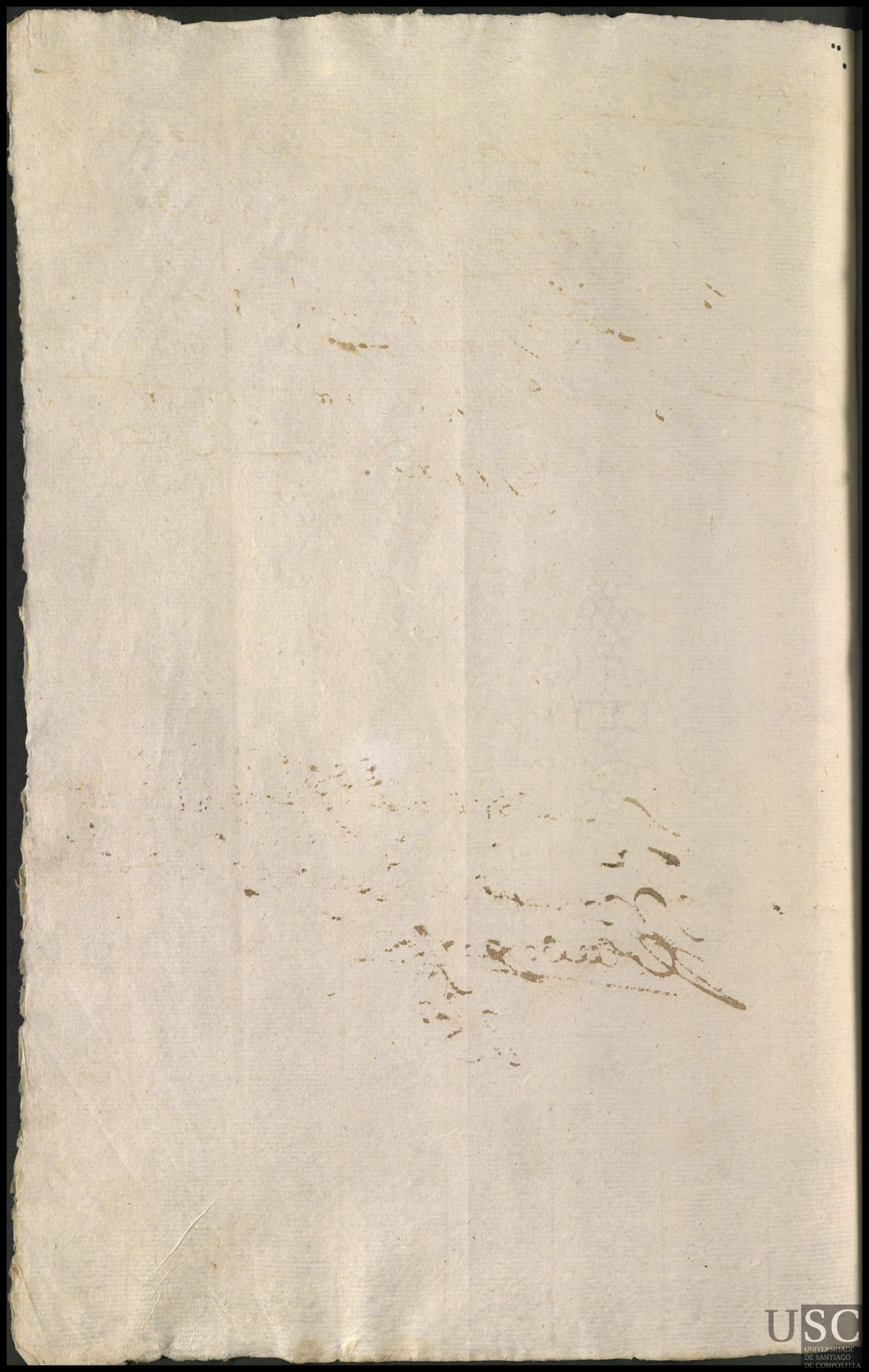

Ma Bosana

En 30 de set.e 1638 años se dio a criar un moço expo-
sito llamado Jn.o de edad de un mes poco mas o me-
nos a Ma Bosana muger cassada con a Jorisso bi-
ytes v.a de ss.ta m.a de cardan donde es cura el l.do
Lucas de Ponte a lo de criar cinco años y en cada
uno ha de auer y cobrar 1500 mrs pagos a tercios

Juan

En 3 de febr.o de 1639 se le p.o mrs viij mrs D mrs viij

Murio.

Jn.s de balinas

En 22 de ener.o de 1644 se dio a criar un niño ex-
posito ayneo de balinas muger de andres
doroso vezina de la f.a de santa m.a de la
gar tiene ocho años llevo lexos y xo
con dos tragos llamase Juan

En 6 de abril de 1644 se le p.o mrs lxx y mrs

En 8 de dez.e de 1644 se le p.o de viij mrs V de viij

En 9 de abril de 1645 se le p.o de vj mrs V de vj

Alagaga En 7 de agosto de 1645 se le p.o de vj mrs V de vj

Y lo llevo por ysso

ysso

USC
UNIVERSIDADE
DE SANTIAGO
DE COMPOSTELA

Madalena da Iglesia

Maria

En 2 de oct.e de 1638 se dio a criar Maninal exposita llamada Maria de Hedad de dos meses a Madalena da Ygl.a muger soltera v.a de san Pº Dansemil donde escura el R.do Jacome fr.s a lo de criar 5 a.s y en cada uno ha de aver y cobrar 1500 mrs pagos a tercios

En 3 de febr.o de 1639 se le p.o d — viij mrs — 0 d — viij

En 3 de oct.e de 1639 se le p.o 1 0 — viij mrs de 2 p.a ent.a 1 0 — viij

En 4 de junio de 1640 se le p.o d e vj mrs — 0 d e vj

En 3 de oct.e de 1640 se le p.o d viij mrs — 0 d viij

En 5 de febr.o de 1641 se le p.o d viij mrs — 0 d viij

En 2 de junio de 1641 se le p.o d viij mrs — 0 d viij

En 15 de m.o 1641 se le p.o d viij mrs — 0 d viij

En 3 de abril 1642 se le p.o d viij mrs — 0 d viij

En 4 de ag.to de 1642 se le p.o d.n el viij mrs desta paga y de media atrasada — 0 d.n el viij

En 25 de m.o de 1643 se le p.o d e vj mrs — 0 d e vj

Dominga de Santo Me.to

En 2 de ag.to de 1643 se le p.o d e vj mrs — 0 d e vj

En 22 de ene.o

Esta nina se dio a dominga de santo me muger de d.o Dorosa v.a de la f.a de [illegible] a de [illegible] con dos pagas por [illegible]

En 6 de abril se le p.o m.s lee viij mrs — 0 m.s lee viij

En 8 de d.e de 1644 se le p.o d viij mrs — 0 d viij

Ada paga por [illegible]

En 9 de abril de 1645 se le p.o d e vj mrs — 0 d e vj

[illegible]

Mª de bascoas

En 2 de Setubre 1638 aº se dio a criar vn
nina esposita llamada mª a mª de bascoas
muger de grº de villacalua alzª de San Xpo
de rremesal ~~a Donde es cura~~ a lo de criar
5 años y en cada vno a de auer y cobrar
1500 mrs pagos a tercios

Mª

en 3 de Hebº de 1639 se le pº d — viij mrs D d — viij
en 3 de Dre de 1639 se le pº 10 — viij mrs de 2 pª 10 — viij

Maria de Mato.

Maria

En 2 de dze de 1638 Maria de mato Viuda de domingo de Vila Calba Vezina de la Sa de S. Martino de Cornelas donde es R.or P.e Taboada lleuo por Hijadende luego vna niña Exposita llamada Ma de Hedad de cinco años — con tres pagas de ducado

Fo por Hija con tres pagas de ducado

En 3 de Hebro de 1639 se leg.o m.r lee viij m.s d m.r lee viij

En 3 de otubre de 1639 se leg.o dn el viij m.s d dn el viij

Maria Botana

Jun.

En 3 de dic.e de 1638 se dio a criar un niño exposito llam.do Ju.o de hedad de seis meses a Maria Botana muger de Gregorio Mendez V.a de S. Martino de Galegos donde es R.or Pedro Suarez a los de Criar cinco años y en cada uno de aber 1500 rs

En 4 de febr.o de 1639 se le p.o d viij mrs — O d viij

En 3 de otubre de 1639 se le p.o O viij mrs — O viij

En 4 de junio de 1640 se le p.o d e vj mrs — O d e vj

En 3 de dic.e de 1640 se le p.o d viij mrs — O d viij

En 6 de febr.o de 1641 se le p.o d viij mrs — O d viij

En 2 de junio de 1641 se le p.o d viij mrs — O d viij

En 15 de mrs de 1641 se le p.o d viij mrs — O d viij

En 2 de Abril de 1642 se le p.o d viij mrs — O d viij

En 3 de Ag.to de 1642 se le p.o paga 1 m.o d.n el viij mrs — O d.n el viij

En 25 de m.o de 1643 se le p.o d e vj mrs — O d e vj

En 2 de ag.to de 1643 se le p.o d e vj mrs — O d e vj

En 20 de jen.o de 1644 se le p.o d.n el viij mrs — O d.n el viij

Uebo lexo rrixo =

USC
UNIVERSIDADE
DE SANTIAGO
DE COMPOSTELA

Maria Carneira

Luisa

En 3 de dic.e de 1638 se dio a Cuar Vranimal y Gontalla m.da Luisa de hedad de dos meses a Maria Carneira muger de domingo gomez vr.a del Ju.o de Calbente donde es R.or el d.o Mosq.a Ale de Criar cinco años y en cada vno a de auer 150 r.s

En 3 de febr.o de 1639 se le p.o d — viij m.s — 0 d — viij

En 2 de d.e de 1639 se le p.o 1 0 — viij m.s — 1 0 — viij

En 4 de Junio de 1640 se le p.o d e vj m.s — 0 d e vj

En 2 de d.e de 1640 se le p.o d — viij m.s — 0 d — viij

En 2 de Febr.o 1641 se le p.o d — m.s — 0 d —

En 2 de Junio 1641 se le p.o d — viij m.s — 0 d — viij

En 15 de nobre de 1641 se le p.o d — viij m.s — 0 d — viij

En 3 de abril de 1642 se le p.o d — viij m.s — 0 d — viij

En 5 de agosto de 1642 se le p.o 150 r.s — 0 50 r.s

En 27 de m.o de 1643 se le p.o d e vj m.s — 0 d e vj

En 3 de ag.to de 1643 se le p.o d e vj m.s — 0 d e vj

a del.te a d En 21 de henero de 1644 se le p.o m.s lxx y n.s V m.s lxx y

En 7 de abril de 1644 se le p.o m.s lxx y n.s V m.s lxx y

a la xa ga de Cinexpuxa

En 9 de d.e de 1644 se le p.o d m.s el viij n.s V d m.s el viij

Y lo lleuo por yxo

Catt.ª Bottana

Fran.co

En 3 de Ab.l de 1588 se dio a criar vn niño
expositollam.te de Fran.co de Hedad de
vn mes a Maria botana soltera
vezina de san mamed de los angeles
donde es R.or el e.do Mos.a q. Ale de
criar cinco años y en cada vno a de auer
1500 mrs

En 3 de febr.o de 1589 se le p.o d. viij mrs — D d. viij

USC
UNIVERSIDADE
DE SANTIAGO
DE COMPOSTELA

Catalina de Casares Le 2e
Fca de Saidre Biuda

161

Cat.a do Casal

Cat.a de Casares

Francisco

En 4 de Octubre 1638 se dio a criar un niño Expossito llamado Fran.co de edad de quinze dias poco mas o menos a Cat.a do Casal casada con Ju.o Dout.o V.a de la Fr.a de Santa Maria de Morlan donde rector Expoulgo mezalo de cazar 5 años y en cada uno ha de auer y cobrar 1500 mrs pagos a tercios

Maria Calba

En 4 de feb.o de 1639 se le p.o d — viij mrs — D d — viij
En 4 de d.e de 1639 se le p.o d — viij mrs — 1 D — viij
En 3 de Junio de 1640 se le p.o d — vj mrs — D d — v
En 5 de d.e de 1640 se le p.o d — viij mrs — D d — viij
En 1.o de feb.o de 1641 se le p.o d — viij mrs — D d — viij
En 2 de Junio de 1641 se le p.o d — viij mrs — D d — viij
En 14 de n.e de 1641 se le p.o d — viij mrs — D d — viij
En 2 de Abril de 1642 se le p.o d — viij mrs — D d — viij
En 7 de ag.to de 1642 se le p.o d.e el viij — D d.e el viij

Lleuo este niño Maria Calba en 5 de agosto de 1642 vezina de San P.o de Villa Nueba es muger de Gra.l Martinez Fr.a de San P.o de Villa Nueba

de Jo.e Serino esta muger y se dio a m.a Calba

Maria Calua

Fran.co

En 5 de ag.to de 1642 se dio a criar el niño de a r.a a m.a Calua mg.r de Grauill m.z Fr.o de San P.o de Villa Nueba con uso o mrs

En 25 de m.o de 1643 se le p.o d — viij mrs — D d — viij

Murios

Ma Douteiro

Alverte. En 4 de Dze de 1637 se dio a Criar un
niño expuesto llamado alberte de
hedad de dos meses a maria douteiro
viuda vza de este tiso de mandoas
donde es Dn Goncalo Sanchez
de Criar cinco años y en cada uno
a de auer 1500 mrs

En 4 de febro de 1639 se le pagó de viij mrs de vn

Ysabel Sa

Ma

En 4 de Oct.e de 1638 se dio a criar una niña expisita llamada Ma. de hedad de dos años a Ysabel sanchez viuda desta Ciudad. y a la de llevar por hija con seis pagas de ducados

En 5 de hebr.o de 1639 se le p.o d. viij mrs — d — viij

En 4 de Ab.l de 1639 se le p.o d. viij mrs — d — viij

En 5 de Junio de 1640 se le p.o d. viij mrs — d — viij

En 3 de Ab.l de 1641 se le p.o d. viij mrs — d — viij

En 3 de Abril de 1642 se le p.o d. viij mrs — d — viij

En 3 de Ag.to de 642 se le p.o de p.a y m.a d. viij mrs — d — viij

Llevole por hija

~~Mª de Salome~~

Juº

En 4 de Oct.e de 1638 se dio a criar un niño expuesto llamado Juº de hedad de un año a Mª de Salome viuda desta Ciudad

En 5 de hebº de 1639 se le pº de viij mrs — D de viij

En 4 de Oct.e de 1639 se le pº dn lxx y mrs D dn lxx y

Murioose

Mª Sanchez

Susana

En 16 de nov.e de 1639 se dio a criar un niña trespositalla mª Susana de hedad de dos meses a Mª Sanchez viuda vza de la fra de Bz.me de Pino donde bes Rº Juº Porras a le de criar 5 años ten cada uno dellos a de aba y cobrar a 1500 mrs otros por sus teiquos

En 4 de Junio de 1640 se le pº de vj mrs — D de vj

En 2 de Oct.e de 1640 se le pº de viij mrs — D de viij

En 1º de hebº de 1641 se le pº de viij mrs — D de viij

En 2 de Junio de 1641 se le pº de viij mrs — D de viij

En 14 de nov.e de 1641 se le pº de viij mrs — D de viij

En 2 de Abril de 1642 se le pº de viij mrs — D de viij

En 2 de agto de 1642 se le pº de viij mrs — D de viij

En 23 de mzo de 1643 se le pº de vj mrs — D de vj

En 2 de agto de 1643 se le pº de vj mrs — D de vj

En 19 de enº de 1644 se le pº de viij mrs — D de viij

a la yª se a de llevar la [illegible]

USC
UNIVERSIDADE
DE SANTIAGO
DE COMPOSTELA

Ynes Suarez

Fran.ca En 4 de d.e de 1638 Ynes Suarez viuda
R.a de la Colacion de sanjuan llevo
una niña expositalla m.da fr.a de
hedad de dos años por hija de n de luego
con seis pagas enteras

Ff.o por hija con 6 pagas enteras

En 9 de Febr.o de 1639 se le p.o d viij m.s d d viij
En 4 de d.e de 1639 se le p.o 1 0 viij m.s 1 0 d viij
En 5 de Junio de 1640 se le p.o m vj m.s 0 m vj

Muñoz

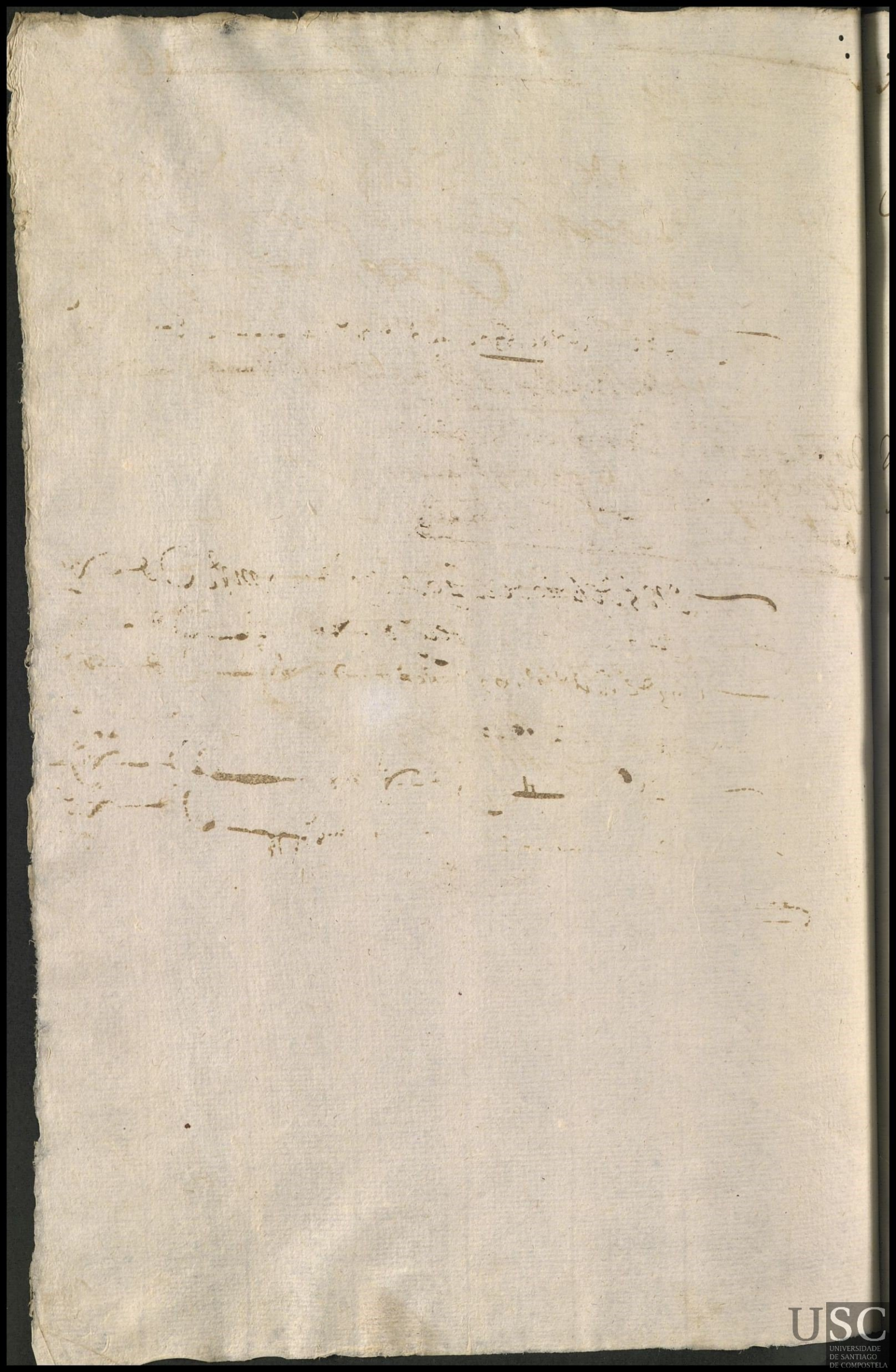

~~Maria Carreira~~ { Dominga Vazquez pulleira } 166.

Juan — En 5 de Dre de 1638 se dio a Criar vn niño y
gossito llamado Juan de hedad de dos meses
a Maria Carreira soltera vra de la aco
lacion de Ansana Ale de Criar
cinco años y en cada vno a de auer 150 mrs

En 5 de hebro de 1639 se le pagó de viij mrs — 0 de viij
En 4 de Dre de 1639 se le pagó 1 0 — viij mrs — 1 0 — viij

Diose este niño a Dominga Vazquez pulleira
soltera vra de Stauiñ. a que lo crie de
aqui adelante. En 4 de Dre de 1639

En 5 de junio de 1640 se le pagó de viij mrs 0 de viij
En 4 de Dre de 1640 se le pagó de viij mrs 0 de viij
En 3 de hebro de 1641 se le pagó de viij mrs 0 de viij
En 3 de junio de 1641 se le pagó de viij mrs 0 de viij
En 15 de nre 1641 se le pagó de viij mrs 0 de viij
En 3 de abril de 1642 se le pagó de viij mrs 0 de viij
En 3 de agosto de 1642 se le pagó de viij mrs 0 de viij

Theresa de Pedre

Domingos

En 24 de Ag.to de 1638 años se dio a criar un niño e Xpo
sito llam.do Domingos a Theresa de Pedre mug.r de P.
Rodriguez vz.a de S. Mara de Barbeyros donde hes
Rector afonso de Agilde a le de criar cinco años
y en cada uno ha de haber 1500 mrs

En 3 de febr.o de 1639 se le p.o de vuj mrs 0 de vuj
En 4 de d.e de 1639 se le p.o 1 0 vuj mrs 1 0 vuj
En 4 de Junio de 1640 se le p.o de vj mrs 0 de vj
En 2 de d.e de 1640 se le p.o de vuj mrs 0 de vuj

Yssabel Rodriguez =

Amaro

En 1º de otubre de 1638 se dio a criar un niño expósito llamado Amaro de hedad de siete meses a Yssabel Rodriguez vezª desta ciudad hale de criar cinco años y en cada uno ha de haler 1500 mrs

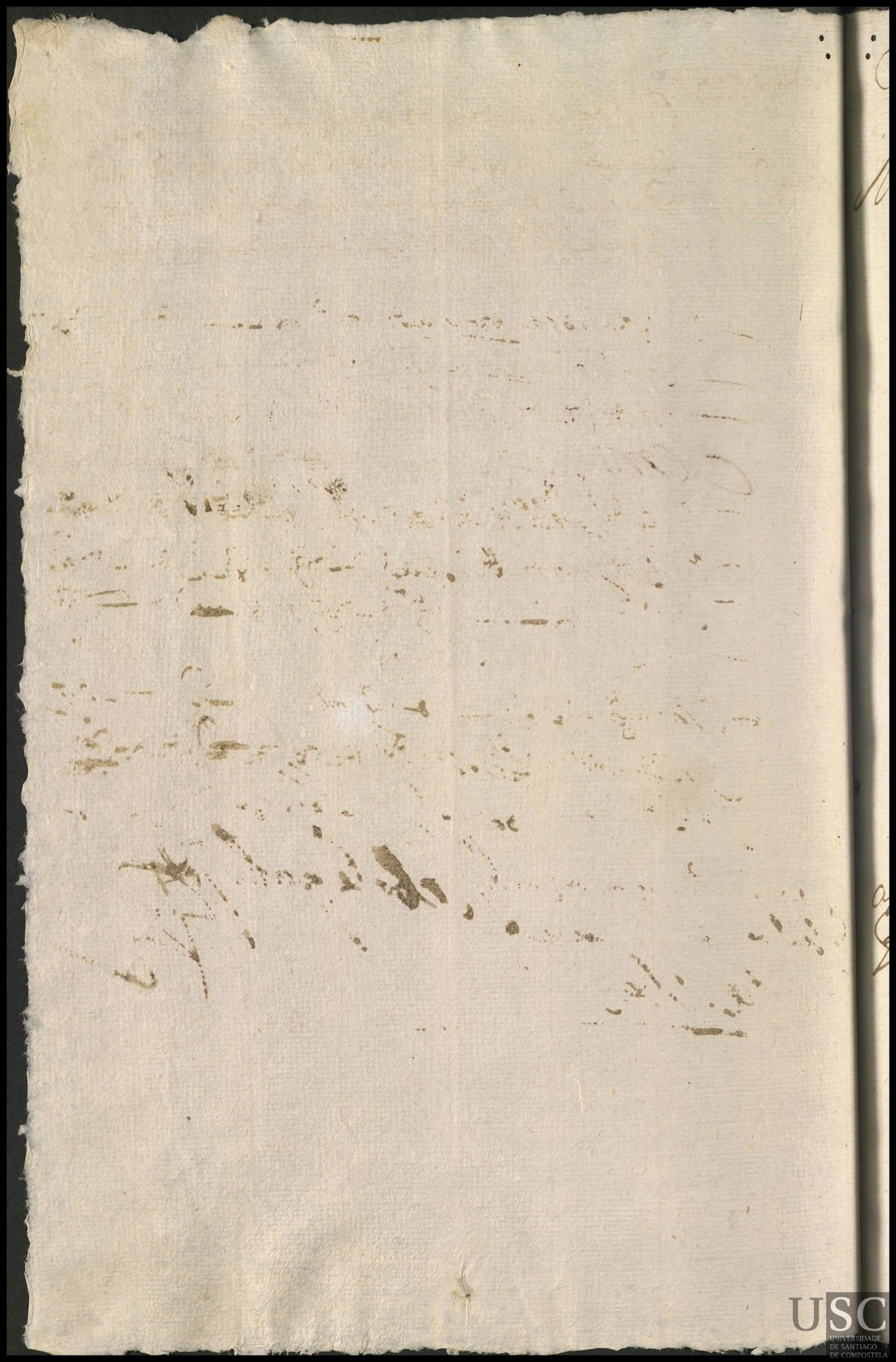

Ynes da Balssa

M.ª

En 1.º de otubre de 1638 se dio a criar una niña expossita llamada M.ª de hedad de un año. llam.da maria a Ynes da balssa mug.r de Andres da balssa vz.ª de S. Jlvang.ª desta ciudad a le de criar p.r ocho años y en cada uno la de haber 1500 mrs

En 5 de hebr.º de 1639 se le p.º de viij mrs — d — viij

En 3 de oct.e de 1639 se le p.º d viij mrs — d — viij

En 5 de junio de 1640 se le p.º de e vj mrs — d — e vj

En 3 de oct.e de 1640 se le p.º d viij mrs — d — viij

En 4 de hebr.º de 1641 se le p.º d viij mrs — d — viij

En 4 de junio de 1641 se le p.º d viij mrs — d — viij

En 15 de nov.e 1641 se le p.º d viij mrs — d — viij

En 3 de Abril de 1642 se le p.º d viij mrs — d — viij

En 4 de ag.to de 1642 se le p.º d viij mrs — d — viij

En 2 de sep.re de 1642 se le p.º d e vj mrs — d — e vj

En 3 de ag.to de 1643 se le p.º d e vj mrs — d — e vj

Hebo la perlas

a sello de pag.r una paga a la pagada q.e se le dare p.a la paga de dez.e

de Mas En 2.º de jen.º 1644 se le p.º d viij mrs — d — viij

Yo el dho Joyxa

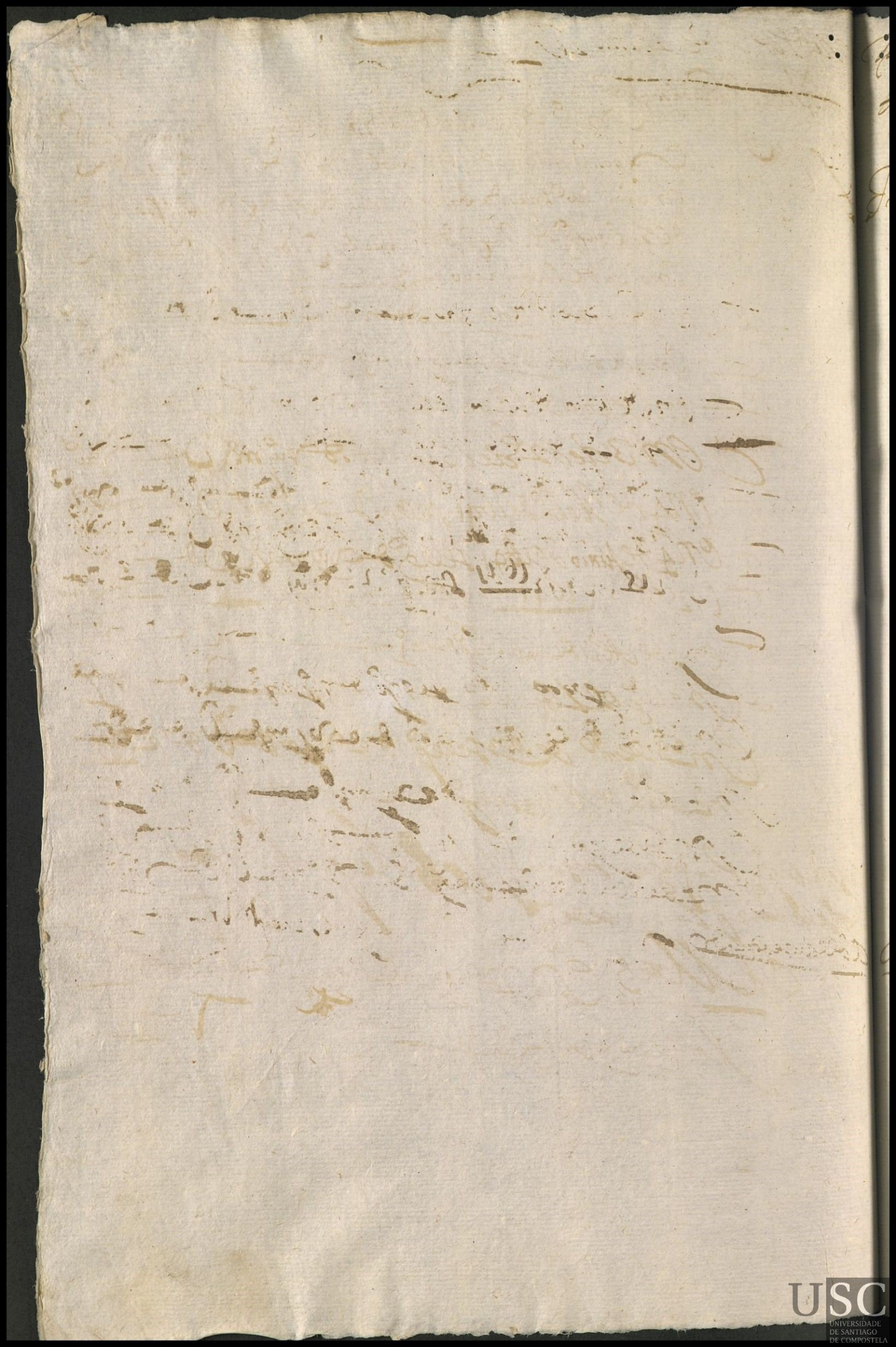

Mª Lopez de Lermo Lez

Dominga da fraga

Francisco

En 1º de otubre de 1638 se dio a criar un niño llamado Fran.co de hedad de seis meses a dominga da fraga muger de Ju.º Lopez vez.a de S. Ju.º Evang.ª desta ciudad, hale de criar cinco años y en cada uno ha de aver 1500 mrs

En 5 de hebr.º de 1639 se le p.º de viij mrs — d de — viij

En 3 de otubre de 1639 se le p.º j d viij mrs — j d — viij

En 5 de junio de 1640 se le p.º d e vj mrs — d d e vj

En 4 de dic.e de 1640 se le p.º d — viij mrs — d d — viij

En 3 de hebr.º de 1640 se le p.º d viij mrs — d d — viij

En 4 de junio de 1641 se le p.º d — viij mrs — d d — viij

En 15 de m.º 1641 se le p.º d — viij mrs — d d — viij

En 3 de Abril de 1642 se le p.º d — viij mrs — d d — viij

En 4 de agosto de 1642 se le p.º d viij mrs — d d — viij

En 29 de m.º de 1643 se le p.º d e vj mrs — d d e vj

En 4 de ag.to de 1643 se le p.º d e vj mrs — d d e vj

En 21 de jen.º de 1644 se le p.º d — viij mrs — d d — viij

En 7 de abril de 1644 se le p.º d — viij mrs — d d — viij

Adelante a ducados

En 6 de d.e de 1644 se le p.º m.s lxxxij mrs d m.s lxxxij

En 6 de abril de 1645 se le p.º d m.s el viij mrs d m.s el viij

[illegible]

Dom.ª fz

Pº

En 1º de otubre de 1638 se dio a criar un niño llamado Pedro de hedad de tres meses a Dominga fz muger de Benito de Paz vz.ª desta ciudad hale de criar cinco años y encada uno ha de haber 1500 mrs

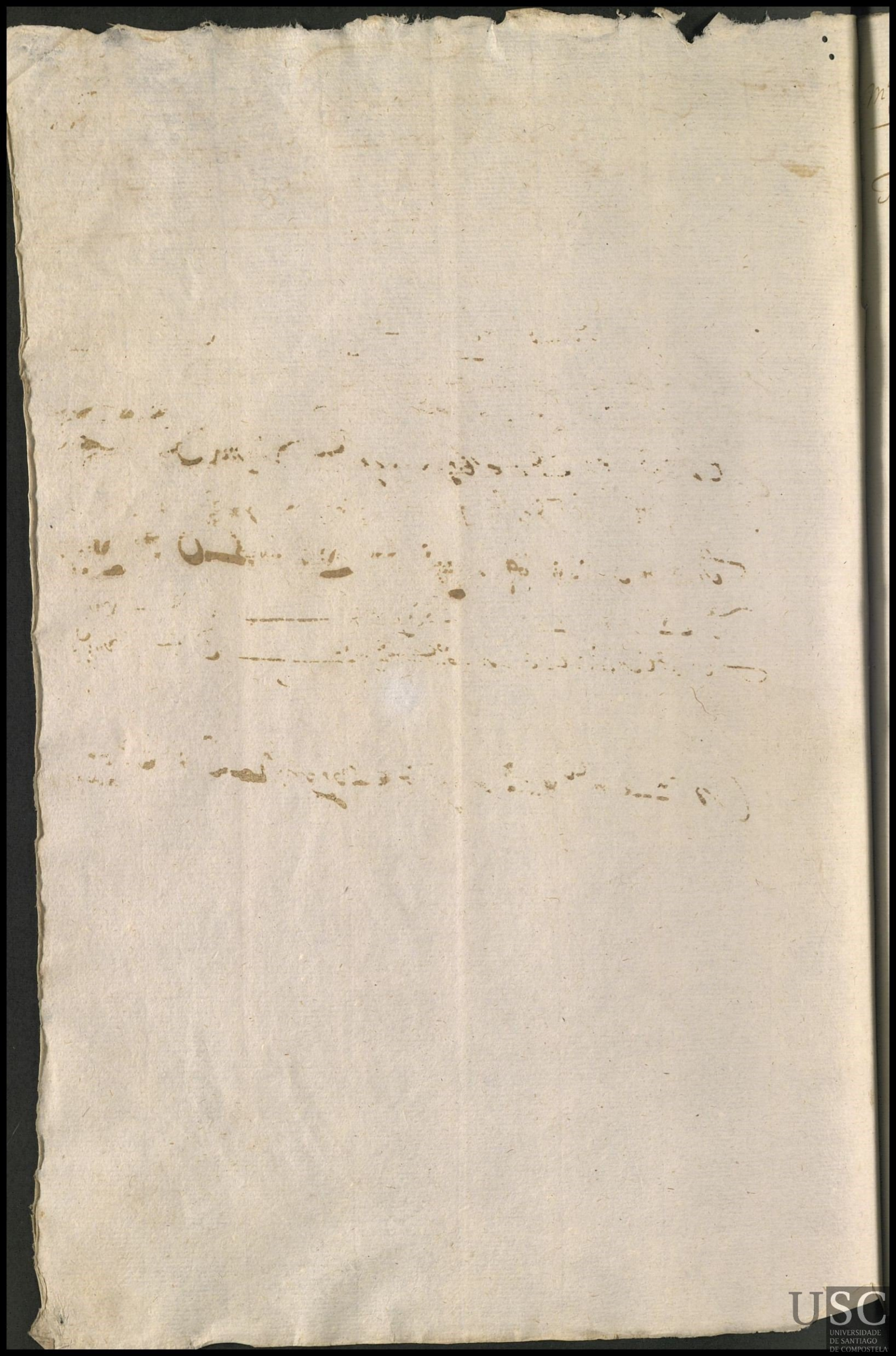

Mª Chouegnos

Franca

En 1º de Otubre de 1638 se dio a criar una niña expo-
sita llamada francisca de hedad de quatro messes
a maria Chouegnos mug.r de Domingos Paris vª de S.
Mª de Bodoydo. a le de criar cinco años y en cada uno
ha de haber 1500 mrs

En 4 de febrº de 1639 se le pagó d — viij mrs — d — viij
En 2 de 2e de 1639 se le pagó d — viij mrs — d — viij
En 5 de junio de 1640 se le pagó d — viij mrs — d — viij
En 3 de 2e de 1640 se le pagó d — viij mrs — d — viij
En 5 de febrº de 1641 se le pagó d — viij mrs — d — viij
En 4 de Junio de 1641 se le pagó d — viij mrs — d — viij
En 15 de mrs 1641 se le pagó d — viij mrs — d — viij
En 3 de Abril de 1642 se le pagó d — viij mrs — d — viij
En 3 de Agto de 1642 se le pagó d — el viij mrs — d — el viij
con mª paga atrasada que se le pagó
En 25 de mrzo de 1643 se le pagó d — viij mrs — d — viij

Mª de Padin) En 1º de Otubre de 1638 se dio a criar una niña expoxi-
ta llamada Fran.ca de Gedad de dos meses a Mª de Pa-
Francisca) din. muger de Pº Abelenda vª de Sta Maria de Con-
jo ale de criar cinco años y en cada uno ha de haber
mill y quinientos mrs

En 9 de Febrº de 1639 se le pº de viij mrs — d de — viij
En 3 de Otre de 1639 se le pº j d viij mrs — j d — viij
En 5 de Junio de 1640 se le pº de e vj mrs d de e vj
En 3 de Oze de 1640 se le pº de viij mrs d de viij
En 2 de Febrº de 1641 se le pº de viij mrs d de viij
En 3 de Junio de 1641 se le pº de viij mrs d de viij
En 15 de Nre 1641 se le pº de viij mrs d de viij
En 3 de Abril de 1642 se le pº de viij mrs d de viij
En 3 de agto de 1642 se le pº paga q mª dn el viij mrs d dn el viij
En 24 de Mrº de 1643 se le pº de viij mrs d de viij
En 4 de agto de 1643 se le pº de e vj mrs d de e vj
En 2 de Henº de 1644 se le pº mrs lxxx ij mrs j mrs lxxx ij
En 8 de abril de 1644 se le pº de viij d de viij

[illegible]

Maria de Ximonde

Amaro

En 18 de Otubre de 1638 se dio a criar un
niño exposito llamado Amaro de hedad de seis meses
a Maria de Ximonde viuda vza. de la fra.
de S. Tiao de Pineyro al de criar cinco años
y en cada uno ha de haber 1500 mrs.

En 4 de febro. de 1639 se le pagó mrs. el 1 y mrs. 2 Dmrs. el 1

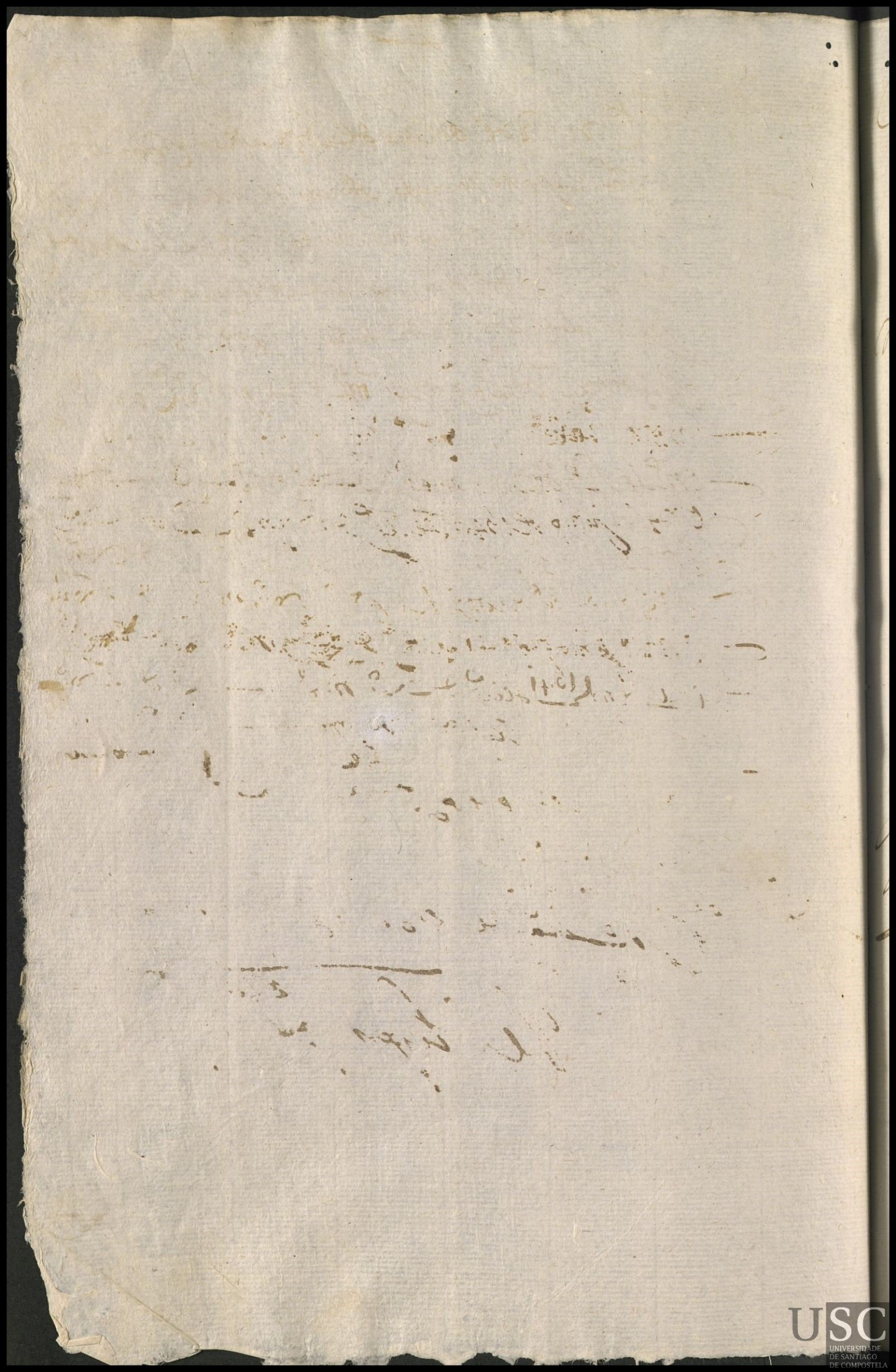

Cat.ª da Lama

En 22 de Octubre 1638 años se dio a criar una niña esposita llamada maria a Cat.ª da Lama muger casada con Juº Perez y ser V.ª de San ~~Sedra~~ miguel de brocos donde es cura melchor alonso a lo de criar 5 años y en cada uno ha de aver y cobrar 1500 mrs pagos a torcios

Maria

En 3 de Febº de 1639 se le pagº mrs ee viij — 0 mrs ee viij
En 1º de Dre de 1639 se le pagº 1 0 — viij mrs — 1 0 — viij
En 4 de junio de 1640 se le pagº de e vj mrs — 0 de e vj
En 2 de Dre de 1640 se le pagº de viij mrs — 0 de viij
En 5 de Febº de 1641 se le pagº de viij mrs — 0 de viij
En 2 de junio de 1641 se le pagº de viij mrs — 0 de viij
En 15 de nre 1641 se le pagº de viij mrs — 0 de viij
En 6 de abril de 1642 se le pagº de viij mrs — 0 de viij
En 24 de mrco de 1643 se le pagº 1 de e vj mrs — 1 0 ~~de ee~~
de dos pagas y se le de la otra

A la paga de agosto la a de llevar por hija y se le a de pagar dos pagas enteras

En 3 de agosto de 1643 se le pagaron dos pagas enteras que son 1 0 ee mrs — 1 0 — ee

Nicolas Perez

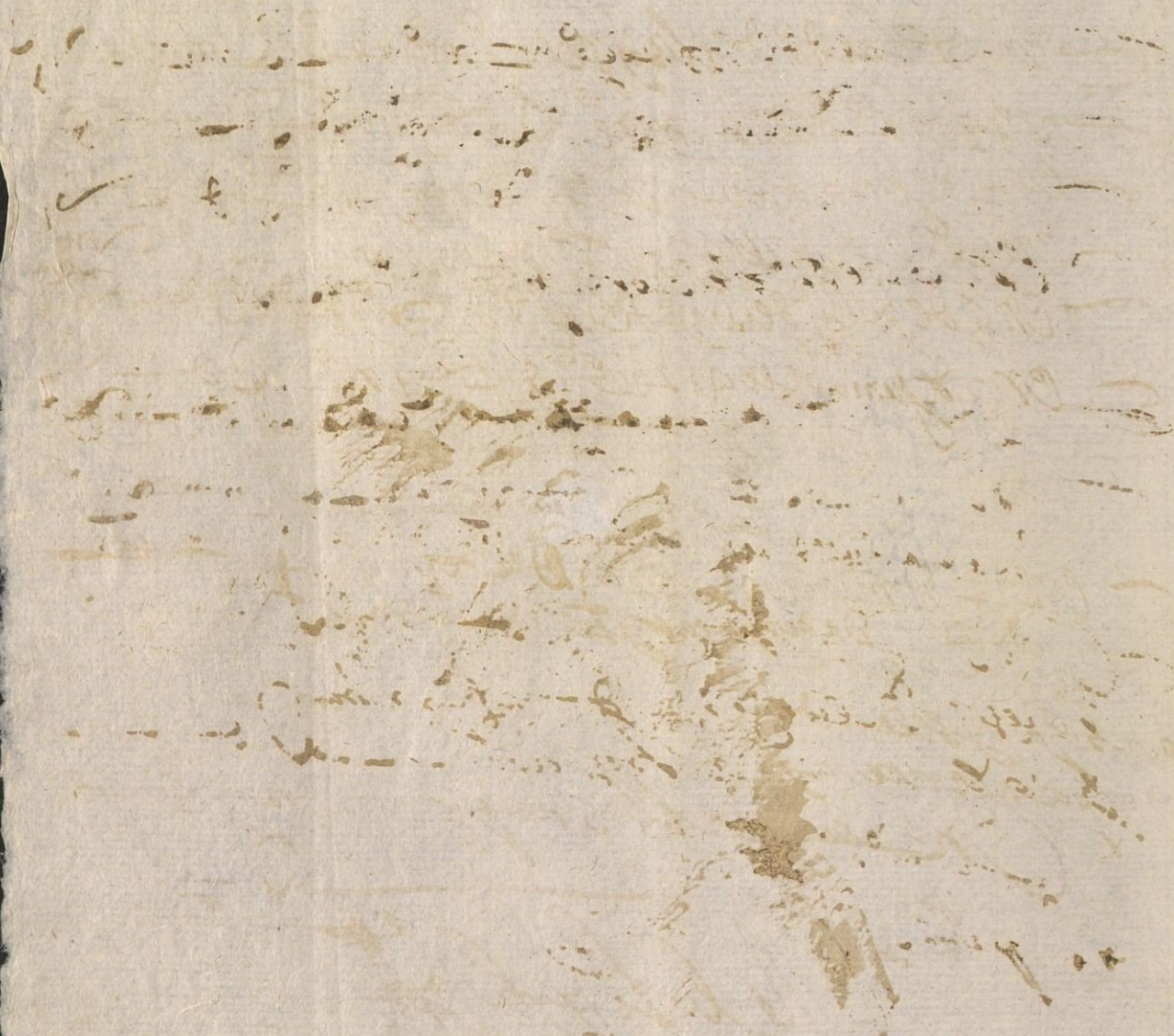

Maria Vidal

En 25 de otubre 1638 años se dio a criar un niño exposito llamado Juan de edad de tres meses poco mas o menos a Maria Vidal vº de esta ciud. y ser muger de Juº de Covas a lo de criar 5 años y en cada uno ha de aver y cobrar 1500 mrs pagos a tercios

Juan

En 5 de hebrº de 1639 se le pº mrs viij mrs — d mrs — viij

En 4 de oct.e de 1639 se le pº j d viij mrs j d — viij

En 5 de junio de 1640 se le pº de vj mrs d de vj

En 3 de oct.e de 1640 se le pº d viij mrs d d — viij

En 4 de hebrº de 1641 se le pº d viij d d viij

En 3 de junio de 1641 se le pº d viij mrs 2 d d — viij

En 15 de mrs de 1641 se le pº d viij mrs d d viij

En 4 de abril de 1642 se le pº d viij mrs d d viij

En 3 de agto de 1642 se le pº d viij mrs d d viij

Mas se le pº a la misma d mrs por dha paga q se le devia atrasada d d —

En 26 de mzo de 1643 se le pº d vj mrs d d vj

Asta primº de dic.e 1643 [illegible]

[illegible]

Ynes Varcala

En 31 de octubre 1638 años se dio a criar vn niño esposito llamado pedro de edad de quatro meses poco mas o menos a ynes varela vª de ssancta maria dagar y ser muger de Juº de rrossende donde escriva el Ldo Juº de mondragon a lo de criar 5 años y en cada vno ha de auer y cobrar 1500 mrs pagos a terçios en cada vn año

Pedro

En 3 de febrº de 1639 se le pº mrs ... mrs ... mrs ...
En 3 de Oct.e de 1639 se le pº ... viij mrs de dos p.s ent.as ... viij
En 4 de Junio de 1640 se le pº de ... mrs ... de ... viij
En 3 de Oct.e de 1640 se le pº de viij mrs ... de viij
En 2 de febrº de 1641 se le pº de viij mrs ... de viij
En 2 de Junio de 1641 se le pº de viij mrs ... de viij
En 14 de nov.e de 1641 se le pº de viij mrs ... de viij
En 3 de Abril de 1642 se le pº de viij mrs ... de viij
En 3 de Ag.to de 1642 se le pº de ... el viij mrs ... de ... el viij
con m.a paga a trasada que se le pago.

En 24 de m.o de 1643 se le pº de viij mrs ... de viij
En 3 de ag.to de 1643 se le pº de ... mrs ... de ...
En 19 de ene.o de 1644 se le pº de viij mrs ... de viij
En 9 de abril de 1644 se le pº de viij mrs ... de viij
a la vaga ... [illegible]
En 8 de dic.e de 1644 se le pº ... viij mrs ... viij
[illegible]

Antonia

Ju.ª de Cangas.

179

M.ª

En 7 de nov.e de 1688 se dio a criar vna niña expossita llamada Maria de hedad de 8 d.os a Juana de Cangas muger de bastian de Martise labrador v.º de Xpobal de Martise donde es R.or Ell.do Fr. Ybrian. Ale de criar cinco años. y en cada vn.º a de auer 1500 m.s

En 3 de hebr.º de 1689 se le p.º m.s lee uy m.s D m.s lee uy

USC
UNIVERSIDADE
DE SANTIAGO
DE COMPOSTELA

~~Alberto Vazquez~~ Domingo Perez Tobedo 2ª y 3ª de esta ciud.

Antonio

En 10 de nobiembre 1638 años se dio a criar
un niño exposito llamado Antonio de edad de
un mes poco mas o menos a Alberta Vazquez
muger de Juº de Villalois de Fontao Cz.
de San Xiao de Bastavales donde escriva
Dº Lopez a lo de criar 5 as. y en cada uno
ha de aver y cobrar 1500 mrs pagos
a terçios

En 3 de hebrº de 1639 se le pº mrs ... mrs ... mrs ...
En 3 de Abl de 1639 se le pº d viij mrs ... d ... viij
En 5 de junio de 1640 se le pº d vj mrs ... d ... vj
En 3 de Octe de 1640 se le pº d viij mrs ... d ... viij
En 4 de hebrº de 1641 se le pº d viij mrs ... d ... viij
En 3 de junio de 1641 se le pº d viij mrs ... d ... viij
En 15 de nobre 1641 se le pº d viij mrs ... d ... viij
En 3 de Abril de 1642 se le pº d viij mrs ... d ... viij
En 3 de Agosto de 1642 se le pº d viij mrs ... d ... viij
En 24 de mrº de 1643 se le pº d vj mrs ... d ... vj
En 5 de agto de 1643 se le pº d vj mrs ... d ... vj
En 22 de genº de 1644 se le pº d viij mrs ... d ... viij
y lo ... ...

Lorença Picada

Çiçilia

En 29 de Noviembre de 1638 se dio a
criar vna niña expositalla mada
Çiçilia de hedad de vn mes a lorença
picada soltera V.ª de S.t Vicenço do pino
donde es R.or el C.do Ju.o Porras Ale de criar
cinco años y en cada vno a de auer 1500 mrs

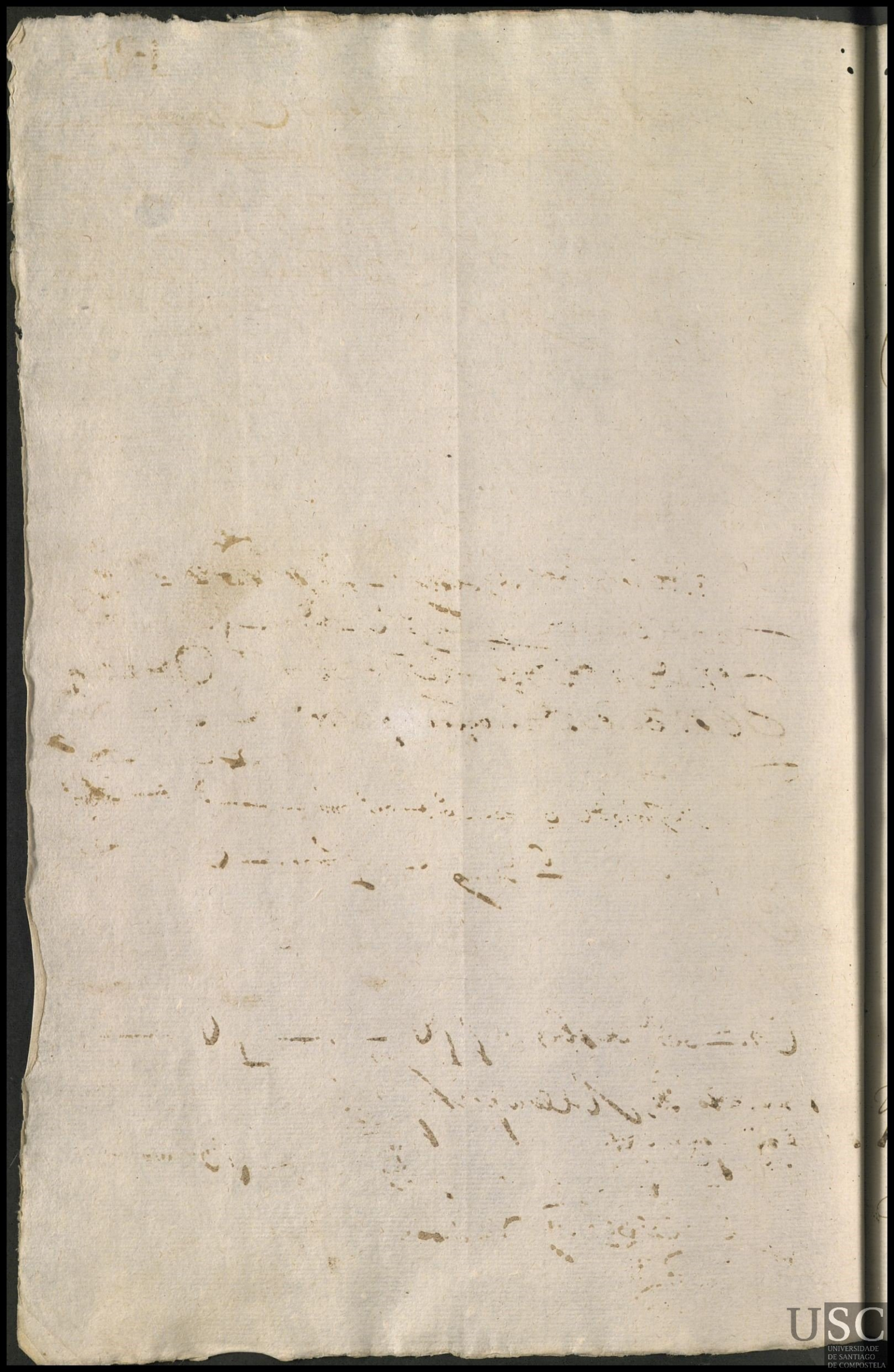

Maria Lopez

Domingo

En 1º de Deziembre 1638 años se dio
a criar una niña expositta llamada Domingo
de edad de 15 dias poco mas o menos a Maria
Lopez muger cassada con Juº Sanches vzª
dessan Xpono de Messia donde escura
Juº vzª a de criar 5 años y en cada
uno ha de auer y cobrar 1500 mrs pagos
a tercios

En 3 de Hebrº de 1639 se le pº 1 U iiij mrs 0 1 U iiij
En 3 de Otubre de 1639 se le pº 1 U viij mrs 1 U viij
En 4 de Junio de 1640 se le pº de vj mrs 0 de vj
En 3 de Oze de 1640 se le pº de viij mrs 0 de viij
En 2 de Hebrº de 1641 se le pº de viij mrs 0 de viij
En 3 de Junio de 1641 se le pº de viij mrs 0 de viij
En 5 de abril 1642 se le pº de viij mrs 0 de viij
En 2 de agto de 1642 se le pº 1 U de xx iiij mrs por esta
paga y dos mas que se le deuian atrasadas 1 U de xx iiij
En 2 de agto de 1643 se le pº 1 U xx mrs 1 U xx

Y por la paga de dho de 1643 se le a de pagar una paga en 2º

Yo Lleuo por hija

En 2 de Jenº de 1644 se le pº de viij mrs 0 de
y se le pº por ...

Ynes de Souto

Maria

En 2 de diz.e de 1638. se dio a criar vna niña
Expositallamada Maria de hedad de dos meses
a Ynes de Souto. muger de Jaco me fernandez
Labrador vezina de la Fr.a de S.t Mamed
de Loño donde es R.or Domingo de santalla
Ale de criar cinco años. y en cada vno dellos
a de auer 1500. m.s pagos por sus seruicios

Maria de Barcoas.

184

Maria

En 7 de diz.e de 1638 se dio a criar vna niña Exposita llamada m.a de hedad de 15 dr.os a Maria de Barcoas muger de Greg.o de Villacalua v.a de S.t Xpobal de Remessar donde es R.or Ill.do Mondragon. Ale de criar cinco años y en cada vno a de auer 1500 m.s pagos por sus tercios =

En 2 de hebr.o de 1639 se le p.o [illegible] m.s [illegible]

USC
UNIVERSIDADE
DE SANTIAGO
DE COMPOSTELA

maria gayteira

En 8 de xbre 1638 años se dio a criar un niño exposito llamado Juan de edad de dos meses poco mas o menos a maria gayteira muger biuda que quedo de Sebº gaiteiro vª de Sta maria de auades donde es cura Bmé de sansiprian a lo de criar 5 años y en cada uno ha de auer y cobrar 1500 mrs pagos a tercios =

Juan

en 3 de febrº de 1639 se le pº 1 de mrs	D 1 de
en 3 de octe de 1639 se le pº 1 de viij mrs	1 d viij
en 3 de junio de 1640 se le pº 1 de viij mrs	D d viij
en 4 de octe de 1640 se le pº d viij mrs	D d viij
en 4 de febrº de 1641 se le pº d viij mrs	D d viij
en 3 de junio de 1641 se le pº d viij mrs	D d viij
en 15 de nbre 1641 se le pº d viij mrs	D d viij
en 3 de abril de 1642 se le pº d viij mrs	D d viij
en 3 de agto de 1642 se le pº paga y mª dn el viij mrs	D dn el viij
en 26 de mrº de 1643 se le pº d viij mrs	D d viij
en 4 de agto de 1643 se le pº d viij mrs	D d viij
en 20 de enº de 1644 se le pº d viij mrs	D d viij
en 9 de abril de 1644 se le pº d viij mrs	D d viij
en 9 de dbre de 1644 se le pº dn el viij mrs	D dn el viij

[illegible]

Alverta de rivas

En 9 de dic.e 1638 años se dio a criar
una niña expuesta llamada mariana
a alverta de rivas muger de benito
de Casares vz.a de s.t Ju.o de sayres don
de escura el l.do salgueiro a lo de
criar 5 años y en cada uno ha de aver
y cobrar 1500 mrs pagos a tercios

mariana

En 3 de Hebr.o de 1639 se le p.o xx ee mrs — 0 xx ee
En 5 de d.e de 1639 se le p.o 1 0 — viij mrs 1 0 — viij
En 4 de Junio de 1640 se le p.o de vj mrs 0 de vj
En 3 de d.e de 1640 se le p.o de viij mrs 0 de viij
En 1.o de Hebr.o de 1641 se le p.o de viij mrs — 0 de viij
En 2 de Junio de 1641 se le p.o de — mrs — 0 de —
En 14 de n.re de 1641 se le p.o de viij mrs — 0 de
En 2 de Abril de 1642 se le p.o de viij mrs — 0 de viij
En 23 de marzo de 1643 se le p.o de [illegible] mrs — 0 de [illegible]

USC
UNIVERSIDADE
DE SANTIAGO
DE COMPOSTELA

Juana do pereiro

En 11 de dic.e 1638 años se dio a criar vna niña exposita llamada m.a de edad de vn mes poco mas o menos a Juana do pereyro muger de amaro do pereyro v.a de san mig.l de broços donde escura el d.o melchor alonso a lo de criar 5 años y en cada vno ha de auer y cobrar 1500 rs. pagos a terceros

María

En 2 de hebr.o de 1639 se le p.o 1 ll. m.s 0 1 ll.

En 1 de dic.e de 1639 se le p.o 1 0 — viij m.s 1 0 — viij

En 4 de junio de 1640 se le p.o de — vj m.s 0 de — vj

En 2 de dic.e de 1640 se le p.o de — viij m.s 0 de — viij

En 2 de hebr.o de 1641 se le p.o de — viij m.s 0 de — viij

En 2 de junio de 1641 se le p.o de — viij m.s 0 de — viij

En 7 de abril 1642 se le p.o de — viij m.s 0 de — viij

En 24 de m.co de 1643 se le p.o 1 0 — ll. m.s 1 0 — ll.

En 3 de ag.to de 1643 se le p.o de el viij m.s 0 de el viij

Y lo llebo por hijo

USC
UNIVERSIDADE
DE SANTIAGO
DE COMPOSTELA

Cat.ª da silua

En 21 de Xbre 1638 años se dio a criar un niño exposito llamado Juº de edad de 350 manas poco mas o menos a Cat.ª da silua moza soltera vz.ª de la f.ª de S.t P.º de Araxo donde escura Vasquez a lo de criar 5 años años y en cada uno ga de auer y cobrar 1500 mrs pagos a terçios

Juan

En 4 de Febr.º de 1639 se le p.º lee mrs O lee

En 2 de Oct.e de 1639 se le p.º 1 O vij mrs 1 O vij

En 4 de Junio de 1640 se le p.º de vj mrs O de vj

En 3 de Febr.º de 1641 se le p.º de vij mrs O de vij

En 3 de Junio de 1641 se le p.º de vij mrs O de vij

En 15 de M.ço de 1641 se le p.º de vij mrs O de vij

En 3 de Abril de 1642 se le p.º de vij mrs O de vij

En 5 de ag.to de 1642 se le p.º de el vij mrs O de el vij

desta paga - y de media paga mas a cada de lo atrasado O

En 24 de m.ço de 1643 se le p.º de e vj mrs O de e vj

En 3 de ag.to de 1643 se le p.º de e vj mrs O de e vj

A la paga q bien se le a de llebar

Pedro [illegible]

En 20 de Jen.º de 1644 se le p.º de vij mrs O de vij

[illegible]

Cat.ª mosq.ª

En 15 de dez.e 1638 años se dio a criar
a un niño expósito llamado Gr.º a cat.ª mosq.ª
muger de Ju.º de Vilar v.ª de la f.ª de S.t mar
tino de mauça donde el Jeural Ll.do Puxuares
a lo de criar 5 años y en cada uno lo a de
auer y cobrar 1500 mrs. pagos a tercios

Gr.º

Madalena Vazquez

En 21 de dezienbre de 1638 se dio a criar un
niño esposito llamado domingos de edad
de quinze dias a madalena vazquez muger de an
dres de outeyro de la fra de san miguel de brocos
donde es cura melchior alonso a lo de criar cinco
años y en cada uno a de aber 1500 rs pagos a tercios

domingos

En 3 de hebro de 1639 se le pagó — lee mrs — D — lee
En 1 de dezre de 1639 se le pagó — D — viij mrs — D — viij
En 4 de junio de 1640 se le pagó — D — e vj mrs — D — e vj
En 2 de dezre de 1640 se le pagó — D — viij mrs — D — viij
En 7 de hebro de 1641 se le pagó — D — mrs — D — d
En 2 de junio de 1641 se le pagó — D — viij mrs — D — viij
En 15 de enero de 1641 se le pagó — D — viij mrs — D — viij
En 7 de abril de 1642 se le pagó — D — viij mrs — D — viij
En 24 de mayo de 1643 se le pagó — D — ee mrs — D — ee
En 25 de genero de 1644 se le pagó — D — viij mrs — D — viij
y lo llego a cargo

Cat.ª sanches

En 22 de X.bre 1638 años se dio a criar una niña expossita llamada Benita de edad de 15 dias poco mas o menos a catalina sanches mga soltera v.ª de la f.ª de s.t cosme de oyns donde escura Andres vasquez a la de criar 5 años y en cada uno ha de auer y cobrar, 1500 mrs pagos a tercios

Benita

En 3 de octubre de 1639 se le p.º 1 d = 1 vj mrs 1 d = 1 vj
En 5 de junio de 1640 se le p.º de e vj mrs 1 d de e vj
En 2 de 8.e de 1640 se le p.º de viij mrs 0 de viij

~~Juana Ferreira~~ Fco. Ma. Noba Vga. de S. Martino de Durnelles 192

Phelipe. En 27 de diziembre de 1638 se dio a Cuar un niño expositto llamado Phelipe de Hedad de 15 dias a Juana Ferreira muger de Greg.o de Gonsalez vza de la Fra. de S. Pedro Doraço donde es Rector el Ldo. Baam.do Ale de Cuarenta años y en cada año a de aver 1500 mrs. pagados por sus tercios

En 4 de febr.o de 1639 se le pagó c el iiij mrs. — D c el iiij

En 3 de Otubre de 1639 se le pagó 1 d viij mrs. — 1 d — viij

En 4 de Junio de 1640 se le pagó d e vj mrs. — D d e vj

En 4 de Dic.e de 1640 se le pagó d — viij mrs. — D d — viij

En 4 de Febr.o de 1641 se le pagó d — viij mrs. — D d — viij

Maria ~~Macan~~

Lopez

Ma

En 29 de dic de 1638 se dio a Juan Ma-
nina exposita llamada Maria ~~Macan~~
de Hedad de 15 dias a Ma macan
muger de Gregorio Gomez Sra de Esteban
do campo donde es Rector de Moscoso
a le de Quarenta años y en cada uno
a de auer 1500 mrs

En 4 de Febrero de 1639 se le pagó [illegible] mrs [illegible]
En 3 de Otubre de 1639 se le pagó [illegible] viij mrs [illegible] viij
En 4 de Junio de 1640 se le pagó [illegible] mrs [illegible]
En 3 de Octubre de 1640 se le pagó [illegible] viij mrs [illegible] viij
En 4 de Hebrero de 1641 se le pagó [illegible] viij mrs [illegible] viij
En 3 de Junio de 1641 se le pagó [illegible] viij mrs [illegible] viij
En 2 de Abril de 1642 se le pagó [illegible] viij mrs [illegible] viij
Mas se le pagó 500 mrs de la paga de [illegible] que se le debia [illegible]
En 28 de Mayo de 1643 se le pagó [illegible] mrs de la paga y de la
de [illegible] de 1642 y se le deue la paga de [illegible] de dicho año [illegible]
En 4 de Agosto de 1643 se le pagó [illegible] mrs [illegible]
En 22 de Henero de 1644 se le pagó [illegible] viij mrs [illegible] viij

Tiene lo mas a lo [illegible]
[illegible]
En 9 de abril de 1644 se le pagó [illegible] viij mrs [illegible] viij
En 9 de [illegible] de 1644 se le pagó [illegible] viij mrs [illegible] viij
En 5 de abril de 1645 se le pagó [illegible] mrs [illegible]
A Durado En 8 de agosto de 1645 se le pagó [illegible] viij mrs [illegible] viij
[illegible]

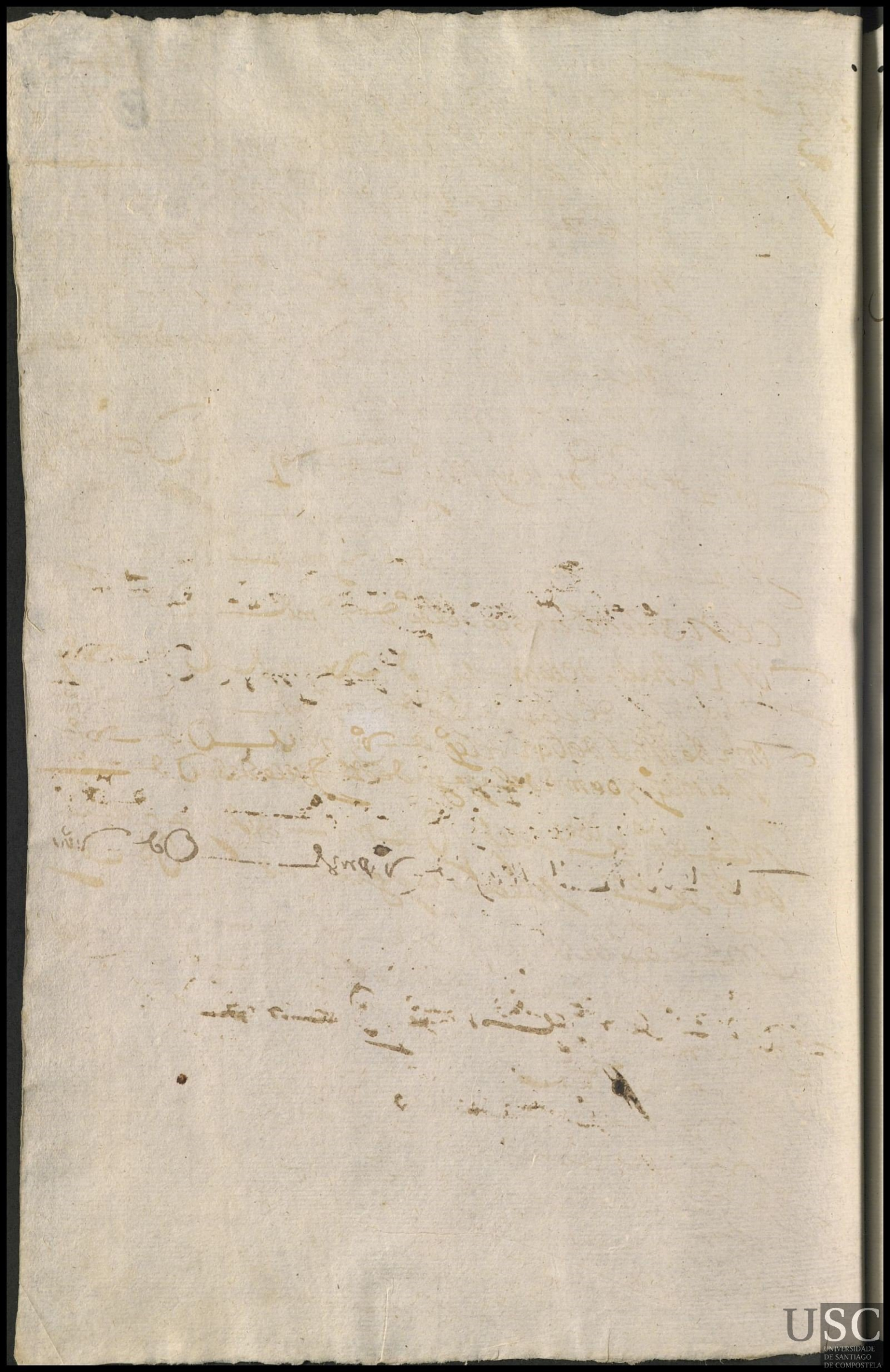

Madalena Barreyra

Juº —

En 4 de Henº de 1639 se dio a criar
Un niño exposito llamado Juº de edad de
Un mes poco mas o menos a madalena ba
rreyra vzª de la fª de ss Juº Dantono
y ser casada con Xpoval miguez
donde Hescura el Ldº Don alonso
de ssantisso a lo de criar cinco años
y en cada Uno Ha de auer y cobrar
1500 mrs Pagos a tercios —

En 4 de febrº de 1639 se le pº — e iiij mrs — O — e iiij

En 4 de Junio de 1640 se le pº de e vj mrs — O de e vj

En 2 de Dzº de 1640 se le pº de — viij mrs — O de — viij

En 4 de Febrº de 1641 se le pº de — viij mrs — O de — viij

En 9 de Junio de 1641 se le pº de viij mrs — O de — viij

En 15 de mrº 1641 se le pº de — viij mrs — O de — viij

En 6 de abril de 642 se le pº de viij mrs — O de viij

En 4 de Agosto de 1642 se le pº 1 O e vj mrs — 1 O — e

En 25 de mrº de 1643 se le pº 1 O ee mrs 1 O ee

Rebole por hijo

Domingo de Barral

194

Domingo

En 7 de Henero 1639 años se dio a criar un niño exposito llamado Domingos de edad de cinco dias poco mas o menos a Domingo de Barral muger viuda que quedo de Juº gº y Vª de la fª de Sta maria de abad donde cura Bmº de San Cibrian a lo de criar 5 años y en cada uno ha de auer y cobrar 1500 mrs pagos a tercios

28º
68 26
276
1
968

en 3 de Dre de 1639 se le dº dmrs le viij mrs — O dmrs le viij
en 5 de Junio de 1640 se le dº d e vj mrs — O d e vj
en 5 de Febro de 1641 se le dº d viij mrs O d — viij
en

Catalina pereyra

En 10 de Henº 1639 años se dio
a criar Vna niña exposita llamada
maria de edad de 15 dias poco mas o menos
a catalina pereyra muger de gregorio
carnero vza de la fa de ssanes tevan
de medin donde escura Juº Rez
a lo de criar 5 años y en cada vno ga
de aver y cobrar 1500 mrs pagos a ter
cios

Maria

En 3 de Octe de 1639 se le pº 1 O lee viij mrs 1 O lee viij

USC
UNIVERSIDADE
DE SANTIAGO
DE COMPOSTELA

Maria Lopez

En 16 de Henº 1639 años se dio a criar
Un niño Expuesto llamado Domingos de Edad
de Vmes poco mas o menos a Maria Lopez
muger viuda vecina de la fª de San Miguel
de Riua dulla donde es cura Dor Orgales a lo
de criar cinco años y en cada uno ha de auer
y cobrar 1500 mrs pagos a tercios

Domingos

En 3 de Hebrº de 1639 se le pº de le viij mrs — 0 — le viij
En 3 de Otre de 1639 se le pº 1 0 viij mrs — 1 0 — viij
En 4 de Junio de 1640 se le pº de e vj mrs — 0 d e vj
En 3 de Otre 1640 se le pº d viij mrs — 0 d viij
En 3 de hebrº de 1641 se le pº d viij mrs — 0 d — viij
En 3 de Junio de 1641 se le pº d viij mrs — 0 d — viij
En 14 de mrº 1641 se le pº d viij mrs — 0 d — viij
En 4 de abril de 1642 se le pº d viij mrs — 0 d viij
En 3 de Agto de 1642 se le pº paga y mª dn el viij mrs — 0 dn el viij
En 24 de [illegible] de 1643 se le pº d e vj mrs — 0 d e vj
En 3 de Agto de 1643 se le pº d e vj mrs — 0 d e vj

[illegible]

Mª Suarez. En 17 de Henero de 1639.

Se dió a Cuarenta mil [illegible] llamado

Greg.º Greg.º de Hedad de 15 años a Maria

Suarez mugeres de Greg.º de Fontao

Gr.ª de S.t Martin de Arines

Ale de Quarenta a.s [illegible]

Cada uno a de aver 1500 mrs

En 2 de Oct.e de 1639 se le p.º 1 O le viij mrs 1 O le viij mrs

En 4 de Junio de 1640 se le p.º de vj mrs O de vj

En 2 de Oct.e de 1640 se le p.º de viij mrs O de viij

En 3 de Febr.º de 1641 se le p.º de viij mrs O de viij

En 3 de Junio de 1641 se le p.º de viij mrs O de viij

En 15 de m.º 1641 se le p.º de viij mrs O de viij

En 2 de Abril de 1642 se le p.º de viij mrs O de viij

En 3 de ag.to de 1642 se le p.º de pag.º y m.ª dn.º el viij mrs O dn.º el viij

En 24 de m.co de 1643 se le p.º de vj mrs O de vj

En 3 de ag.to de 1643 se le p.º de vj mrs O de vj

En 19 de Jen.º de 1644 se le p.º dn.º el viij mrs O dn.º el viij

Se le dio por q.to

31
1024
3
1074

Ynes de Aranton

+

199

Jn.º

En 18 de Henº de 1639 se dio a Criar
vn niño expósito llamado Jn.º de Hedad de
~~qu~~ ocho meses a Ynes de Aranton
viuda vª desta ciud. a le de Criar
cinco años y en cada vno a de auer
1500 mrs

En 3 de Oct.e de 1639 se le p.º 21 D — Liij mrs D — Liij
En 5 de Junio de 1640 se le p.º de vj mrs D de vj
En 3 de Oct.e de 1640 se le pa.º de viij mrs D de viij
En 3 de Febr.º de 1641 se le p.º de viij mrs D de viij
En 3 de Junio de 1641 se le p.º de viij mrs D de viij
En 14 de mrs de 1641 se le p.º cccc vj mrs D cccc vj

Murio se

USC
UNIVERSIDADE
DE SANTIAGO
DE COMPOSTELA

Maria Barcala

200

Agustina

En 20 de Henº 1639 años se dio a criar
vn niña exposita llamada agustina de
edad de vn mes poco mas o menos a Maria
Barcala muger ~~viuda~~ de Jacinto pe
nicalzª de la fª de sn Pedro Dancorados
donde escriua el Ldo miguel Dontº a lo
de criar cinco años y en cada vno ha
de auer y cobrar 1500 mrs pagos a ter
cios

En 3 de Henº de 1639 se le pº 1 U 1 uy mrs 1 U 1 uy
En 3 de Junio de 1640 se le pº de vj mrs U de vj
En 2 de Dre de 1640 se le pº de viij mrs U de viij
En 2 de Febrº de 1641 se le pº de viij U de viij
En 4 de Junio de 1641 se le pº de viij mrs U de viij
En 14 de Nre 1641 se le pº de viij mrs U de viij
En 2 de Abril de 1642 se le pº de viij mrs U de viij
En 3 de agto de 1642 se le pº de viij mrs U de viij
En 24 de mrº de 1643 se le pº de vj mrs U de vj
En 2 de agto de 1643 se le pº de vj mrs U de vj
En 19 de henº de 1644 se le pº de viij mrs U de viij
a la parte viene por ysa
En 9 de abril de 1644 se le pº dn el viij mrs U dn el viij
y lo lleuo por ysa



Maria Sanchez

M.ª

En 22 de Hen.º de 1639 se dio a criar
vna niña expossita llamada M.ª
de hedad de vn mes a Maria Sanchez
muger de Gregorio da fonte. Rr.ª
de la f.ª de santa M.ª dana a don
de es R.or Gregorio Barela. Ale de criar
cinco años y en cada vno a de auer 1500
mrs.

En 3 de Octubre de 1639 se le p.º j d c l vj mrs j d c l vj
En 4 de Junio de 1640 se le p.º d e vj mrs d e vj
En 3 de Oct.e de 1640 se le p.º d viij mrs d d viij
En 4 de Jul.º de 1641 se le p.º d viij mrs d d viij
En 3 de Junio de 1641 se le p.º d viij d d viij
En 2 de Ag.to de 1642 se le p.º d m c lxxx y mrs d m c lxxx y

Muñoz

USC
UNIVERSIDADE
DE SANTIAGO
DE COMPOSTELA

Catt.ª muniz

202

Ma.

En 25 de Hen.º de 1639 se dio a Criar vn niña
Expositalla m.da Ma de Hedade 15 dias a
Catt.ª Muniz muger de Bastiana Salama
Vz.a de S.ta Maria de Sendelle donde
es R.or el L.do P.º Vazquez Hed.e Criar
Cinco años. y en cada vno a de
auer 1500 mrs

Ma Lopez

Br.me

En 31 de Hebr.o de 1639 se dio a criar
un niño expositollam.to Br.me de
Hedad de 8 meses a Ma Lopez i de
Br.a de la ciu.d a la de Cuarenta
años y en cada uno a de caver
1500 mrs

En 4 de Dic.e de 1639 se le p.o 10 - 1 uu mrs 10 - 1 uu
En 5 de Junio de 1640 se le p.o de vj mrs 0 de vj
En 5 de Dic.e de 1640 se le p.o de viij mrs 0 de viij
En 5 de Hebr.o de 1641 se le p.o de viij mrs 0 de viij
En 4 de Junio de 1641 se le p.o de viij mrs 0 de viij
En 15 de mar.o de 1641 se le p.o de viij mrs 0 - de viij
En 4 de abril de 642 se le p.o de viij mrs 0 0 de viij
En 27 de mar.o de 1643 se le p.o 10 ee mrs 10 ee
En 5 de ag.to de 1643 se le p.o de [illegible]

USC
UNIVERSIDADE
DE SANTIAGO
DE COMPOSTELA

Maria Mezuta Le 1.e — Pa de Sta Mª de Arnego — 204

~~Dominga da mata~~

Maria

En 2 de Hebr.o de 1639 se dio a criar vna nina expossita llamada maria de Hedad de 8 dias a Dominga da mata muger de frutuoso de noya Vra de s. xpobal de Zabestre. Donde es Rr. el Ldo barbeito. Ale de criar cinco años y en cada vno a de auer 1500 mrs pagos por sus tercios

En 3 de otubre de 1639 se le pagó 1 O viij mrs — 1 O — viij

En 4 de Junio de 1640 se le pagó de e vj mrs O de e vj

En 2 de dre de 1640 se le pagó de viij mrs — O de viij

En 2 de Hebr.o de 1641 se le pagó de viij mrs O de viij

En 2 de Junio de 1641 se le pagó de viij mrs O de viij

En 14 de nouie de 1641 se le pagó de viij mrs — O de viij

En 4 de abril de 1642 se le pagó de viij mrs — de viij

Catt.ª Gasca

205

maria

En 2 de Febr.º de 1639. se dio a criar vna
nina esposita llamada m.ª de Hedad de
vn mes a Cat.ª gasca. muger de Jacome
Zamos vez.ª de la fr.ª de Goncal. donde
es R.or el Comisa.º Balcato. Ale de criar
cinco años y en cada vno a de auer 1500
mrs pagos por sus tercios.

En 3 de oct.e de 1639 se le p.º mrs viij.º mrs — d mrs — viij.º

Muñosse



Ynes de Souto. dale

Greg.º

En 2 de Hebr.º de 1639 se dio a criar vn niño
Exposito llam.do Greg.º de hedad de vn mes
a Ynes de Souto muger de Jacome Fr.z Vz.a
del Mamed de lo no donde es R.or Domin
go de Santalla Ale de criar cinco años.
y en cada vno a de auer 1500 mrs

en 1 de 8.e de 1639 se le p.º mr el mrs Dor el

Muriose

USC
UNIVERSIDADE
DE SANTIAGO
DE COMPOSTELA

~~Alverta de Nibas.~~ 2e Madalena de Lemos 207

Ant.a

Vza. de Sta. Mª del Quimpe

En 2 de Febr.o de 1639 se dio a criar vna
nina exposita llam.da ant.a de Hedad de vn
mes a Alverta de Nibas muger
de Benito de Cassares Vza. de san Ju.o
de Saydres donde es R.or Ju.o Salgueiro
ale de criar cinco años y en cada
vno a de auer 1500 mrs.

En 5 de d.e de 1639 se le p.o 1 D — viij mrs 1 D — viij
En 4 de Junio de 1640 se le p.o de e vj mrs D de e vj
En 10 de d.e de 1640 se le p.o de viij mrs D de viij
En 4 de Hebr.o de 1641 se le p.o de viij mrs D de viij
En 2 de Junio de 1641 se le p.o de viij mrs D de viij
En 14 de m.o de 1641 se le p.o de viij mrs D de viij
En 3 de Abril de 1641 se le p.o de viij mrs D de viij
En 24 de m.o de 1643 se le p.o de e vj mrs D de e vj
~~[illegible]~~
En 4 [illegible] de 1643 se le p.o de e vj mrs D de e vj

Nebo le perhi[illegible]

USC
UNIVERSIDADE
DE SANTIAGO
DE COMPOSTELA

Cat.ª de Lixipe

M.ª

En 2 de febr.º de 1639 se dio a 208
criar vna niña expostallamada m.ª
de hedad de dos meses a Cat.ª de Lixipe
muger de Andres de Lixipe vz.ª
de S.t P.º do raço donde es R.or miguel do t.
Ale de criar cinco años y en cada vno
A de auer 1500 m.s

En 3 de otubre de 1639 se le p.º 1 d viij m.s 1 d — viij
En 4 de junio de 1640 se le p.º de v j m.s d de v j
En 3 de 8.re de 1640 se le p.º d viij m.s d d viij
En 3 de febr.º de 1641 se le p.º d viij m.s d d — viij
En 3 de junio de 1641 se le p.º d viij m.s d d — viij
En 14 de n.re 1641 se le p.º d viij m.s d d viij
En 3 de Abril de 1642 se le p.º d viij m.s d d — viij
En 4 de ag.to de 1642 se le p.º vna paga en t.ª
media paga mas a q.ta de lo atrasado d d — viij
En 27 de m.do de 1643 se le p.º de v j m.s d de v j
En 3 de ag.to de 1643 se le p.º de v j m.s d de v j
En 19 de jen.º de 1644 se le p.º d viij m.s d d viij
A de auer 1500 m.s
En 9 de abril de 1644 se le p.º m.s lxxij m.s d m.s lxxij
a la pagalla de llar
Ay Xa
En 9 de d.re de 1644 se le p.º d viij m.s d d viij
y lo llego ay Xo

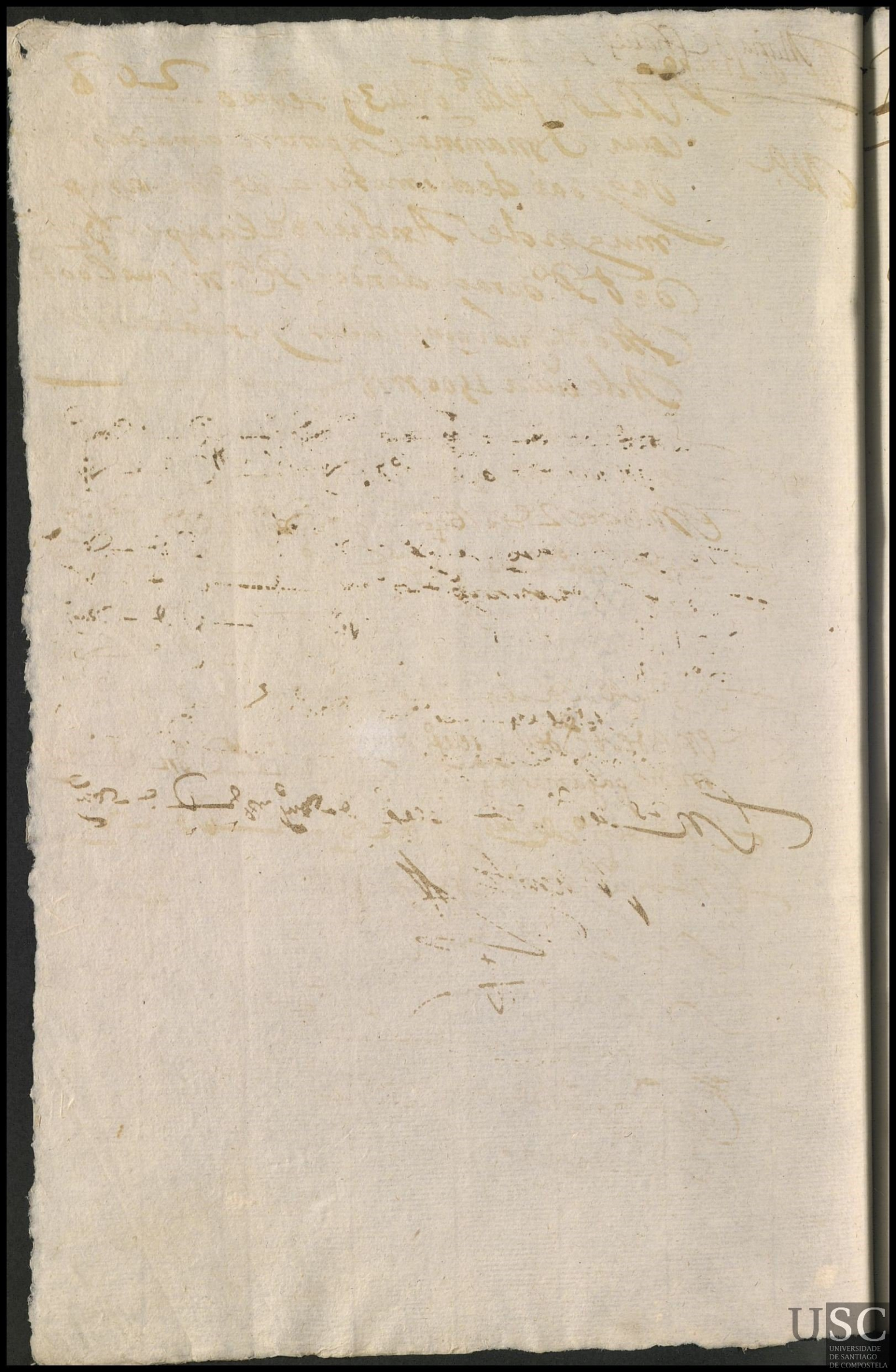

Maria de Chaves Le 2e

~~Lucia da Cassa~~

209

Jn°

En 3 de febr° de 1639 se dio a criar
vn niño expositollam.do Jn° de Gedad
de orgo dios a Lucia da Cassa viuda de
Jn° martinez v.a de S. martino de lo
doira donde es R.or Lope duro Ale de criar
cinco años y en cada vno a de auer
1500 mrs

En 3 de otubre de 1639 se le p.o d viij mrs — d — viij
En 4 de junio de 1640 se le p.o d e vj mrs — d e vj
En 4 de d.e de 1640 se le p.o d viij mrs — d — viij
En 3 de hebr.o de 1641 se le p.o d viij mrs — d — viij
En 3 de junio de 1641 se le p.o d viij mrs — d — viij
En 14 de nov.e de 1641 se le p.o d viij mrs — d — viij
En 2 de abril de 1642 se le p.o d viij mrs — d — viij
En 3 de ag.to de 1642 se le p.o d n.e el viij mrs porque
se le p.o m.a p.a de lo atrasado — d — viij
En 25 de m.o de 1643 se le p.o d viij mrs — d — viij

Muñoz

USC
UNIVERSIDADE
DE SANTIAGO
DE COMPOSTELA

Geronima miguel — Se bo la domingo Reyna — 210

Domingo — En 3 de febr.o de 1639 se dio a criar una
nina exposita llam.da Dominga de
Domingo — hedad de 8 meses a geronima miguel
muger de Ja.co fr.co de la Rosa de el Ju.o de
Saydres donde es R.or Ju.o Salgueiro
a le de criar cinco a.s y en cada uno
a de auer 1500 mrs

Domingo Reyna — En 5 de d.e de 1639 se le p.o 1 d — viij mrs — 1 d — viij
Domingo — En 4 de junio de 1640 se le p.o d e vj mrs — d e vj
En 1 de d.e de 1640 se le p.o d — viij mrs — d e viij
En 1 de febr.o de 1641 se le p.o d — viij mrs — d e viij
En 1 de junio de 1641 se le p.o d — viij mrs — d e viij
En 14 de m.o de 1641 se le p.o d — viij mrs — d e viij
En 3 de abril de 1642 se le p.o d — viij mrs — d e viij

En 5 de agosto de 1642 se dio esta nina
a Dominga Reyna vezina de la g.a
de santa maria de Carbo eyro

En 5 de ag.to de 1642 se le pago d.n el viij mrs d d.n el viij
En 25 de m.o de 1643 se le p.o d e vj mrs d e vj
mas se le dio // pago en g.a y la llebo por hija d e vj
llebo la por hija

Ysauel do paço

Blas

En 3 de febrº de 1639 se dio a Cuar un
nino exposito llamado Blas de edad
de 4 meses poco mas o menos a Ysauel
de paços muger de Jº de Coura vª de
S. Martino de Laranos. Ale de Cuar
cinco años y en cada uno a de auer 1500
mrs

En 1º de dezre de 1639 se le pº — le viij mrs — le viij

Murcia

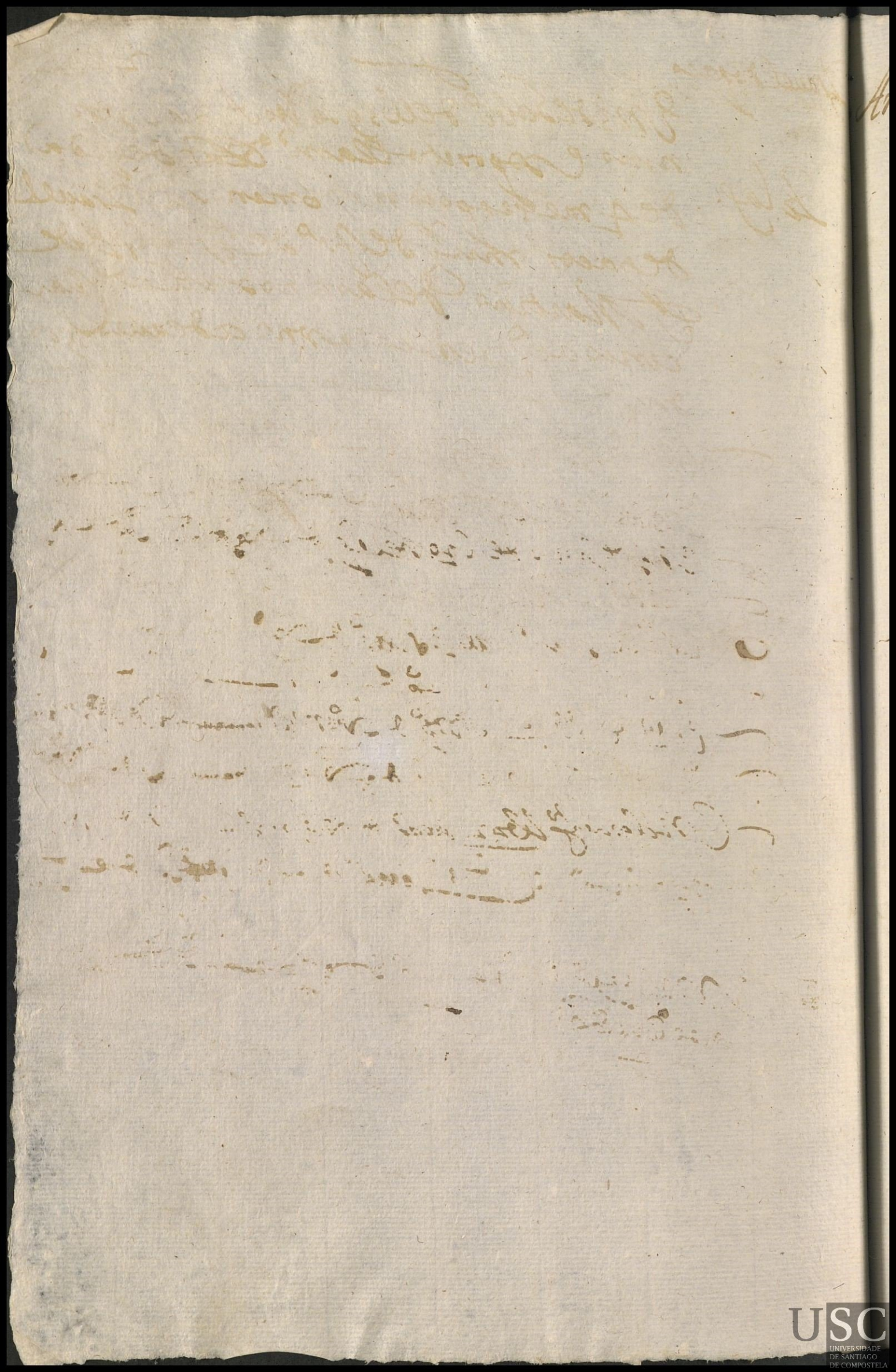

Ana fernandez

nicolas.

En 3 de Hebr.º de 1639 se dio a criar
vn niño expositollamdo nicolas
de hedad de vn mes a Ana
muger de miguel de casares vª
de Juº de saydes donde es Rr
Juº salgueiro. Ale de criar cinco años
en cada vno a de auer 1500 mrs

En 3 de Dre de 1639 se le pº 1 D — viij mrs 1 D — viij
En 4 de Junio de 1640 se le pº de vj mrs D de vj
En 2 de Dre de 1640 se le pº de viij mrs D de viij
En 1º de Hebr.º de 1641 se le pº de viij mrs D de viij
En 2 de Junio de 1641 se le pº de viij mrs D de viij
En 14 de mrs de 1641 se le pº de viij mrs D de viij
En 2 de Abril de 1642 se le pº de viij mrs D de viij
En dos de agto 1642 se le pº de viij mrs D de viij
En 26 de mrº de 1643 se le pº de vj mrs D de vj
En 3 de agto de 1643 se le pº de vj mrs D de vj
En 22 de Jnº de 1644 se le pº de viij mrs D de viij

Ale de casa educado

En 3 de abril de 1644 se le pº mrs lxxxiiij U mrs lxxxiiij

Madalena gz

213

Juº. En 3 de febrº de 1639. se dio a criar vn niño expossito llamdo Juº de Hedad de dig meses a madalena gz soltª vª de santam de abades donde es Rr Bme de Sn Zibrian a le de criar cinco aº y en cada vno a de auer 1500 mrs

En 3 de otubre de 1639 se le pº 1 d viij mrs — 1 d — viij
En 4 de junio de 1640 se le pº de vj mrs — 0 d — vj
En 4 de 8re de 1640 se le pº d viij mrs 0 d — viij
En 5 de febrº de 1641 se le pº d viij mrs 0 d — viij
En 5 de junio de 1641 se le pº d viij mrs 0 d — viij

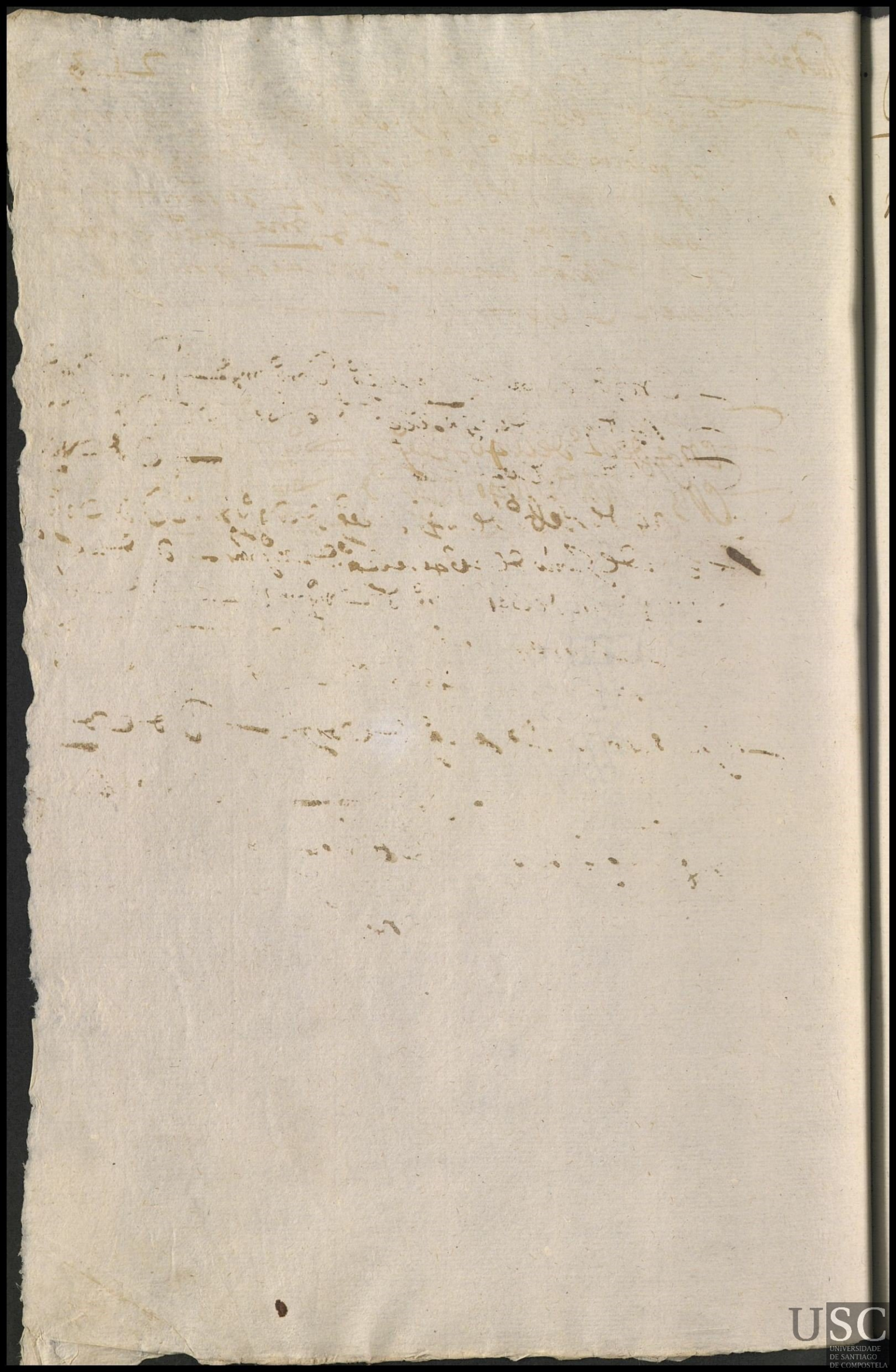

Catª de mera

214

maria

En 3 de febrº de 1639 se dio a criar vna niña exposita llamada mª de hedad de dos años poco mas o ms a Catª de mera muger de Andres Rz Vº de el Julian de zebreiro a le de criar 4 as y en cada vno a de auer 1500 ms

En 3 de octubre de 1639 se le pº 1 d viij ms — 1 d — viij

En 4 de junio de 1640 se le pº d e vj ms — 0 d e vj

En 2 de dezre de 1640 se le pº d viij ms — 0 d viij

En 4 de hebrº de 1641 se le pº d viij ms — 0 d viij

En 2 de junio de 1641 se le pº d viij ms — 0 d viij

En 14 de nobre de 1641 se le pº d viij ms — 0 d viij

En 4 de abril de 1642 se le pº d viij ms — 0 d viij

En 3 de agosto de 1642 se le pº en paga y mª dn el viij ms — 0 dn el viij

En 25 de mrº de 1643 se le pº d e vj ms — 0 d e vj

En 3 de agto de 1643 se le pº ~~d e vj ms~~ 0 dn el viij ms de esta paga y media atrasada con que se le bo por hijo

[illegible]

Eufemia de ortega 215

En 3 de febr.º de 1639 se dio a criar una niña expositalla m.da Maria de hedad de un mes a Eufemia de ortega muger de R.º das quintas v.a de S.n Ju.º de santeles donde es R.or ll.do Vazquez Ale de criar cinco años y en cada uno a de criar 1500 mrs

m.a

En 2 de d.e de 1639 se le p.º 1 D — viij mrs de dos p.as 1 D — viij

En 4 de junio de 1640 se le p.º de e vj mrs — D de e vj

En 2 de d.e de 1640 se le p.º de viij mrs — D de viij

En 2 de febr.º de 1641 se le p.º de viij mrs — D de viij

En 3 de junio de 1642 se le pago de viij mrs — D de viij

En 2 de Abril de 1642 se le p.º 1 D — ee mrs 1 D — ee

desta paga y de la antecedente q se le debia

En 2 de ag.to de 1642 se le p.º de viij mrs — D de viij

En 23 de m.o de 1643 se le p.º de e vj mrs — D de e vj

En 3 de ag.to de 1643 se le p.º de e vj mrs — D de e vj

A la paga q tiene le a de llebar por hijo comun paga

En 19 de gen.º de 1644 se le p.º de viij mrs — D de viij

Cat.ª Braba

216

ant.ª En 3 de febr.º de 1639. se dio a Cuar una nueva
exposita de hedad de 15 dias llam.da Ant.ª
a Catt.ª Braua muger de P.º Grabo V.ª del Zn.º
de Laraço. donde es R.or Jorge Barela =
ale de Cuar. cinco a.s y en cada uno a
de auer 1500 mrs

En 1 de R.e de 1639. se le p.º 1 d — viij mrs — 1 d — viij
En 4 de junio de 1640 se le p.º de vj mrs — d de vj
En 2 de R.e de 1640 se le p.º d — viij mrs — d de viij
En 2 de febr.º de 1641 se le p.º d — viij mrs — d de viij
En 2 de junio de 1641 se le p.º d — viij mrs — d de viij
En 15 de mrs 1641 se le p.º d viij mrs — d de
en 6 de abril de 1642 se le p.º d viij mrs — d viij
En 4 de agosto de 1642 se le p.º dn.º el viij mrs desta
paga y de otra media q se le p.º a q.ta de la atrasada — d dn.º el viij
En 24 de mr.co de 1643. se le p.º de vj mrs — d de vj
En 3 de ag.to de 1643 se le p.º 1 d ee mrs — desta paga
y de otra atrasada con q la llebo por hija — 1 d — ee

Cat.ª mosq.ª

En 3 de Hebrero 1639 años se dio a criar una niña expósita llamada Felipa de edad de tres somanas a Catalina mosq.ª muger de D.º Marcoa vz.ª de la Ffa de Sant Martino de Marcoa donde es cura P.º Xuarez a lo de criar cinco años y en cada uno ha de aver y cobrar 1500 mrs pagos a tercios

Felipa

En 3 de Oct.e de 1639 se le p.º ~~D~~ d.m e vj mrs
q. ubo de aver a Ysaque murio — O d.m e vj

24
686
13
816

USC
UNIVERSIDADE
DE SANTIAGO
DE COMPOSTELA

Margda de Cardigonde ~~Capada~~ 228

Pro

En 3 de hebrero 1639 años se lo a criar vn niño exposito llamado Pro de edad de vn año y medio a margarida rrapada moça soltera vza de la fra de ss Julian de pineiro donde es cura Juan fre a lo de criar cinco años y en cada vno se la de auer y cobrar 1500 mrs pagos a tercios

En 3 de otubre de 1639 se le pº 1 d viij mrs 1 d — viij

En 4 de Junio de 1640 se le pº d e vj mrs 0 d e vj

En 4 de 8re de 1640 se le pº d viij mrs 0 d — viij

En 5 de hebro de 1641 se le pº d viij 0 d — viij

En 3 de Junio de 1641 se le pº d viij 0 d — viij

En 15 de nre 1641 se le pº d viij mrs 0 d — viij

En 3 de abril 1642 se le pº d viij mrs 0 d — viij

En 4 de Agosto de 1642 se le pº dn el viij mrs 0 dn el viij

En 2 de mrº de 1643 se le pº d viij mrs 0 d viij

En 2 de agto de 1643 se le pº d e vj mrs 0 d e vj

A la paga de dr de 1643 se a de llebar por la fe dandosele una paga

En 19 de genº de 1644 se le pº d viij mrs 0 d viij

Se le dio [illegible]

Mª gonçalez

219

En 3 de hebrero 1639 años se dio
a criar vn niño exposito llamado
Clemente de edad de quatro años a
Clemente Mª gª muger de aluerte gª vª
de la fª de santisso de mandias
donde es cura Gonçalo ssanches
a lo de criar 5 años y en cada vno
ha de auer y obrar 1500 mrs pagos
a tercios —

En 3 de otubre de 1639 se le pº 1 d viij mrs — 1 d — viij
En 4 de junio de 1640 se le pº de v mrs — 0 de v
En 4 de 8re de 1640 se le pº 4 mrs lxx y 0 mrs lxx y
En 7 de hebrº de 1641 se le pº mrs lxx y 0 mrs lxx y

A la paga de junio lea de llebar por hijo —
En 3 de junio de 1641 se le pº mrs lxx y mrs — 0 mrs lxx y

Lleuolo por hijo

Madalena Reyna

En 3 de Hebrero 1639 años se dio a
criar vna nina exposita llamada
maria de edad de quatro meses a ma
dalena Reyna moça soltera vª
Maria de la fª de martin se a de criar
5 años y en cada vno ha de auer
y cobrar 1500 mrs pagos a
tercios



USC
UNIVERSIDADE
DE SANTIAGO
DE COMPOSTELA

Maria do souto

m.a

En 4 de Hebr.o de 1639 se dio a criar vna niña expo-
sita llamada maria y a g.de q le falta vn
Graço - a Maria do souto muger de Andres
Landeira V.a de la f.a de s.t Miguel dos agros.
Llebola por hija con quatro pagas enteros

Ap.o por hija con 4 pagas enteras

En 4 de 8.re de 1639 se le p.o 1 D - viij m.s 1 D - viij
En 5 de Junio de 1640 se le p.o 1 D - viij m.s 1 D viij
Llevole por hija

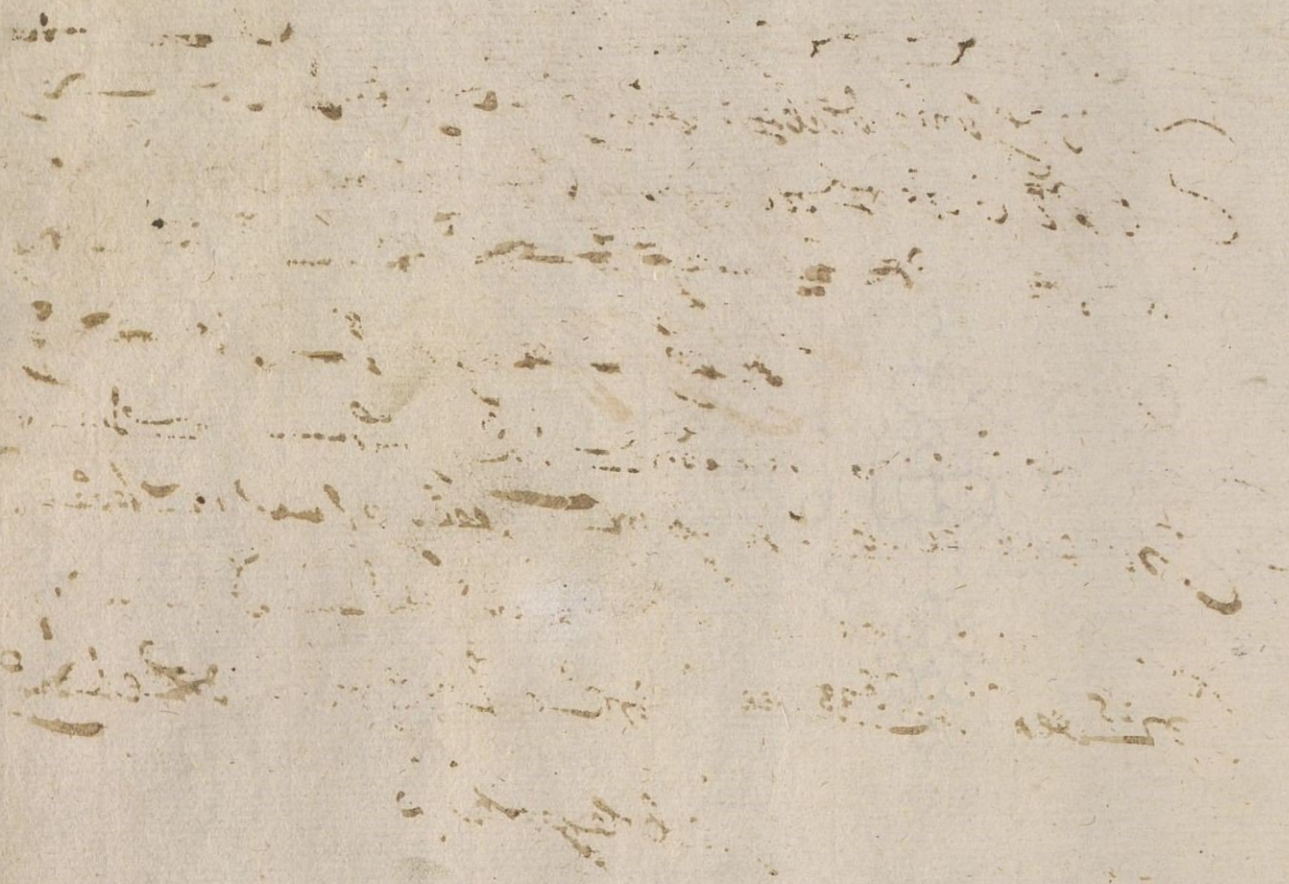

Marina Moga

222

Lucia

En 4 de febr.o de 1639 se dio a criar vna niña ex
posita llamada Lucia de Hedad de tres
años a marina moga muger de domingos
de baltar V.a de la Maria de Ribeira
Ale de criar cinco años y en cada vno a de
auer 1500 mrs

En 3 de ot.e de 1639 se le p.o 1 d mrs 1 d
En 3 de junio de 1640 se le p.o de vj mrs 1 d de vj
En 3 de oct.e de 1640 se le p.o de viij mrs d de viij
En 3 de febr.o de 1641 se le p.o de viij mrs d de viij
de M.te a d.o — En 4 de junio de 1641 se le p.o m lee y mrs d de viij
En 15 de enero de 1641 se le p.o m lee y mrs d m lee y
En 4 de abrill 1642 se le p.o m lee y mrs d m lee y
En 3 de Agosto de 1642 se le p.o de ee viij mrs d de ee viij
En 25 de m.o de 1643 se le p.o de el viij mrs d de el viij

Llebole por hijo

Maria douteiro

223

Dominga.

En 4 de Febr.º de 1639 se dio a Criar vna niña ex
posita llamada Dominga de hedad de 15 dias
a Maria Douteiro soltera vz.ª de la f.ª de san
tisso de Mandoas donde es R.or Gonçalo sanchez
Ale de Criar cinco años. y en cada vno a de auer
1500 m.s pagos por sus Tercios

En 3 de otubre de 1639 se le p.º de leu.º ruy m.s o de leu.º ruy

Domingo de Vilar

En 4 de Hebrero 1639 se dio a criar
un niño exposito llamado Jacinto y a gran
de a Domingo de Vilar muger de Pº de
Jacinto basaias vª de Sta bayabedra y le lleve
dende luego por y. Jo con dos pagas de
a ducado

Ap: Pa hijo con y pagas de ducado

En 2 de Oct.e del 1639 se le p.o dic.e l. y n.a O dic.e L vj

Llebolepa Hijo

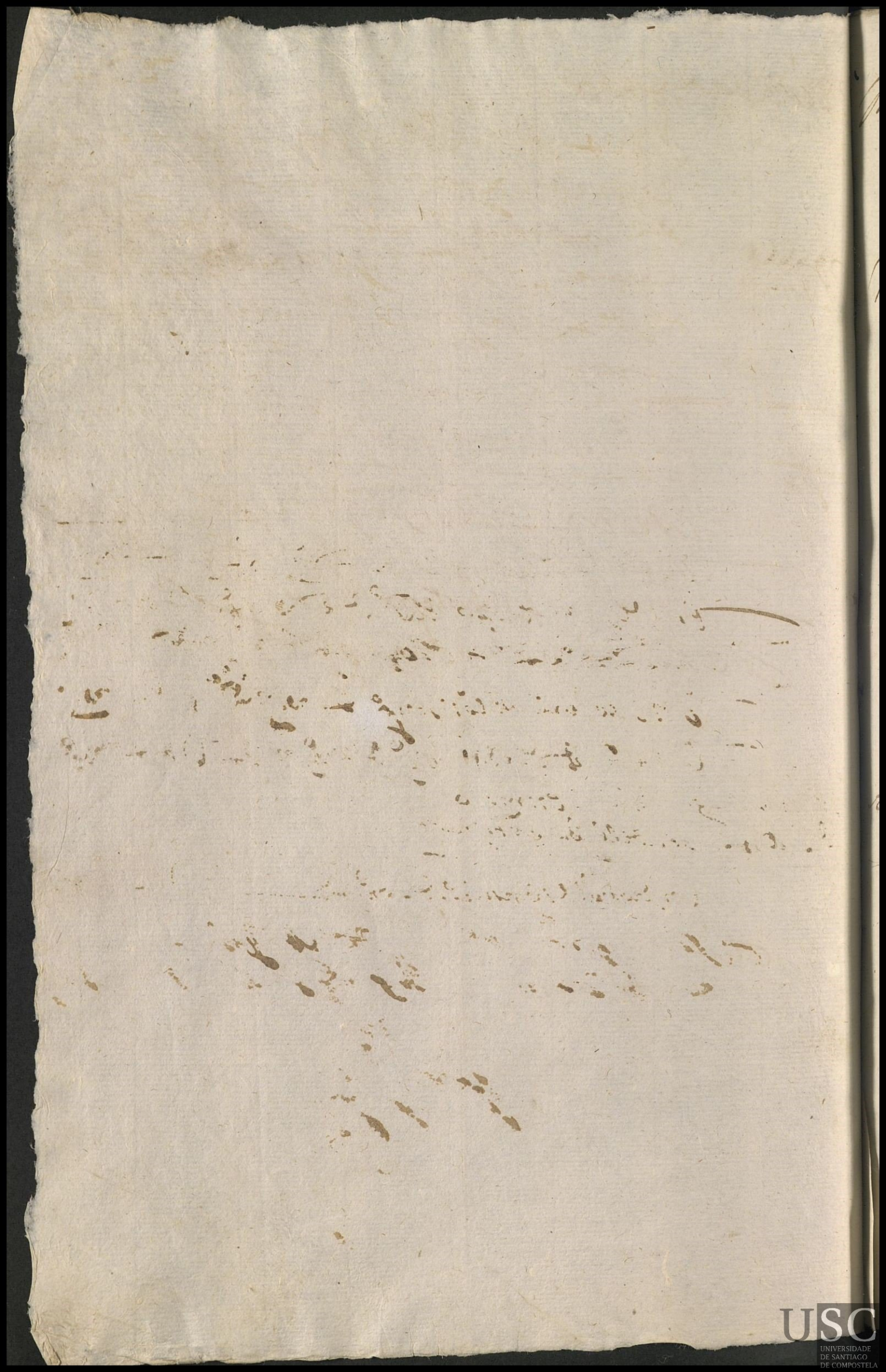

Maria de Otrela

Ma.

En 5 de Hebrero 1639 años se dio a criar una niña exposita llamada Maria de edad de dos años poco mas o menos a Maria de Otrela muger de Gil de Somoza vezina desta ciudad a le de criar 2 años y en cada uno ha de auer y cobrar 1500 mrs pagos a sus tercios

En 4 de Oct.e de 1639 se le p.o 1 0 — viij mrs 1 0 — viij

En 5 de Junio de 1640 se le p.o d e vj mrs 0 d e vj

En 3 de Oct.e de 1640 se le p.o d viij mrs 0 d viij

En 3 de Junio de 1641 se le p.o d viij mrs 0 d viij

En 14 de mrs de 1641 se le p.o d viij mrs 0 d viij

A la primera paga q̃ será en mayo de 1642 se a de llebar por hija

En 3 de Abril de 1642 se le p.o d viij mrs 0 d viij

En 4 de agosto de 1642 se le p.o d.ne 1 viij mrs desta paga y de otra media atrasada q̃ se le deuia 0 d.ne 1 viij

Llebole por hija

Mª Gamalla

En 6 de Hebrº 1639 se dio a criar
un niño expositor llamado antonio
de edad de un mes poco mas o menos
a maria gamala moza soltera vzª
de la fª de ssta maria darrueira
donde es cura el Ldo Pargo y lo
Parga a lo de criar cinco años
y en cada uno ha de auer y cobrar
1500 mrs pagos a tercios

Antonio

En 3 de Otº de 1639 se le pº y d mrs — 1 d — —
En 4 de Junio de 1640 se le pº de vj mrs — d de vj
En 3 de Otº de 1640 se le pº d viij mrs d d viij
En 3 de Hebrº de 1641 se le pº — y mrs — — y

Murioss

Da Marg.ª fernandez

En 7 de Hebrero 1639 años se dio a criar un niño exposito y a grande a margarida fernandez moza soltera con dos pagas de aducado

Pedro

Dos pagas de aducado

En 4 de dic.e de 1639 se leg.º dr. et viij mrs. O dr. et viij.

Nuevo Legor hijo =

Mª garcia

En 7 de Hebrº 1639 años se dio
a criar vna niña exposita llamada
adega de edad de quinze dias poco
mas o menos a maria grª mayer que
quedo de Dº Vidal Vª de la sta maria
de conxo a lo de criar cinco años y en
cada vno ha de auer y cobrar 150 v
mrs pagos a tercios —

adega

Fran.ca Zeinuda

229

En 5 de febr.o de 1639 se dio a criar vna niña expossita llam.da maria de hedad de quattro años a Fran.ca Zeinuda mug.r de P.o de gris. V.a de esta ciud. Al de criar vn año y medio y cada vno a de auer 1500 m.s de pagos por sus tercios y passado el año y medio luego que aya recivido quatro pagas enteras le ha de llevar por hija

Maria

En 4 de d.e de 1639 se le p.o [illegible] m.s [illegible]

de Jole

Ysauel sanchez

En 4 de d.e de 1639 se dio el niño de esta part.da de arriba Ysauel sanchez biuda V.a de esta ciud.

M.a

En 4 de hebr.o de 1641 se le p.o [illegible] m.s [illegible]

En 3 de junio de 1641 se le p.o [illegible] m.s [illegible]

A la paga de hebr.o le a de llebar por hijo

En 15 de n.e 1641 se le p.o [illegible] m.s [illegible]

llebo le por hija

Dominga fr.s de ledesma

230

Ynes

En 7 de febr.o de 1639 se dio a criar vna nina ex
possita llamada Ynes de hedad de tres semanas a
Dominga fr.s de ledesma muger de Pedro fr.s La
brador V.a de S.t Saluador de ledesma donde es
R.or el L.do Gabriel gomez de Caamaño. Ale de
criar cinco años. y en cada vno a de auer 1500 m.s
pagos por sus tercios

En 2 de A.o de 1639 se le p.o 1 d mi — 1 d — —

USC
UNIVERSIDADE
DE SANTIAGO
DE COMPOSTELA

Domingo darrua noba

En 11 de Hebrero 1639 años se dio a criar un nino exposito llamado Juan de edad de quatro dias poco mas o menos a Domingo Darrua muger de Juº da Lual vª desta ciud a lo de criar 5 años y en cada uno ha de auer y cobrar 150 ó mrs pagos a tercios

Juan

En 4 de Octe de 1638 se le pagó dn 1 y mrs 0 dn 1 y

En 5 de Junio de 1640 se le pagó de 2 y mrs 0 de 2 y

En 5 de Octe de 1640 se le pagó de viij mrs 0 de viij

En 3 de hebro de 1641 se le pagó de viij mrs 0 de viij

En 4 de Junio de 1641 se le pagó de viij mrs 0 de viij

En 15 de Nre 1641 se le pagó de viij mrs 0 de viij

En 2 de Abril de 1642 se le pagó de viij mrs 0 de viij

En 3 de Agto de 1642 se le pagó dn el viij mrs con mª paga atrasada que se le pagó 0 dn el viij

En 26 de mzo de 1643 se le pagó de 2 y mrs 0 de 2 y

A del 2 a dho En 4 de Agto de 1643 se le pagó mrs e mrs 0 mrs e

En 21 de Jnº de 1644 se le pagó dn el viij mrs 0 dn el viij

y lleuo por yxo

Cat.ª das seys deyras

232

En 13 de Hebrº 1639 se dio a
criar un niño expuesto llamado
Francisco Franº de edad de dos meses poco
mas o menos a Cat.ª das seys duras
viuda Nº de la fr.ª de S.t Sa.º de Santa
Ana de criar 5 años y en cada
un hado aver y cobrar 1500
mrs pagos a tercios

En 3 de dl.e de 1639 se le p.º dm.º e viij mrs — U dm.º e viij

USC
UNIVERSIDADE
DE SANTIAGO
DE COMPOSTELA

Catalina da fonte

Domingos.

En 17 de Hebrero 1639 años se dio a criar vn niño exposito llamado Domingos de edad de dos meses poco mas o menos a Catalina da fonte muger soltera vz.a de Tauiu y ser feligressa de S.t Andres de Tauiu donde es cura el L.do Luis Valiente de Maceda a lo de criar cinco años y en cada vno ha de auer y cobrar 1500 mrs. pagos a tercios.

En 4 de Oct.e de 1639 se le p.o d.m.s el mrs. O d.m.s el

En 6 de junio de 1640 se le p.o d. t vj mrs. O d. t vj

En 5 de Oct.e de 1640 se le p.o d. viij mrs. O d. viij

En 3 de hebr.o de 1641 se le p.o d. viij mrs. O d. viij

En 4 de junio de 1641 se le p.o d. viij mrs. O d. viij

En 15 de nobienbre de 1641 se le p.o d. viij mrs. O d. viij

En 3 de Abril de 1642 se le p.o d. viij mrs. O d. viij

En 5 de agosto de 1642 se le p.o d.m.s el viij mrs. O d.m.s el viij

En 26 de m.o de 1643 se le p.o d. ee mrs. O ee

Helo por hijo

27
688
23
918

USC
UNIVERSIDADE
DE SANTIAGO
DE COMPOSTELA

Ma perez

En 17 de Hebrero 1639 años se dio a criar vna niña expositta llamada Ynes a Maria perez muger cassada con Rodrigo nunez vza de la fza de st Juan de saydre a lo de criar cinco años y en cada vno ha de auer y cobrar 1500 mrs pagos a tercios y escura Juo sal gueiro

Ynes

En 3 de dre de 1639 se le pagó d mrs e viij mrs — O d mrs e viij
En 4 de junio de 1640 se le pagó d e vj mrs — O d e vj
En 4 de dre de 1640 de 1640 se le pagó — O d e viij
En 3 de Junio de 1641 se le pagó d viij mrs — O d e viij
En 14 de nre de 1641 se le pagó d viij mrs — O d e viij
En 3 de Abril de 1642 se le pagó d viij mrs — O d e viij
En 23 de mrs de 1643 se le pagó d e vj mrs — O d e vj

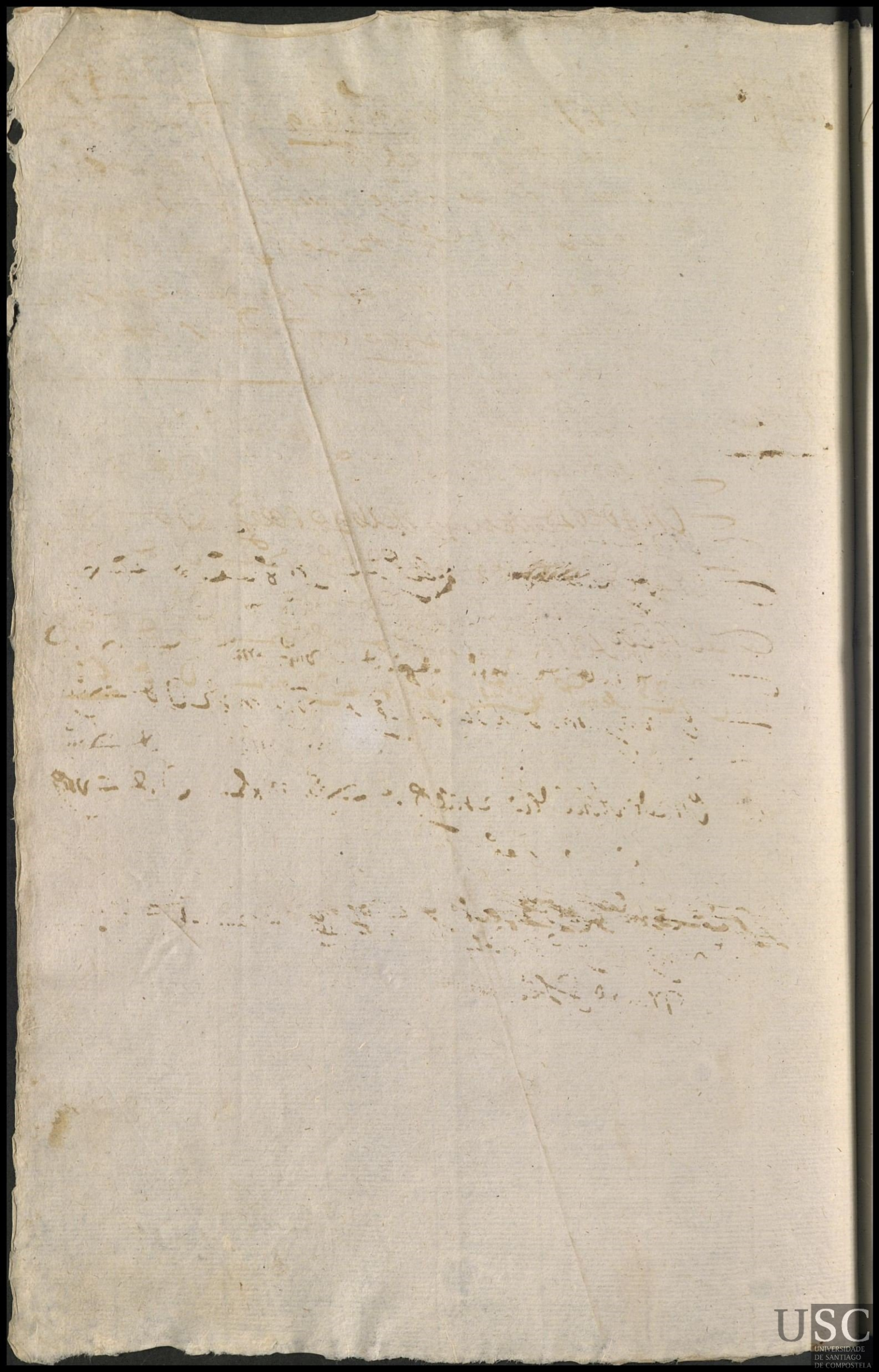

Marg.da dasanseras

27
688
236
934

235

En 17 de Hebrero 1639 a.s se dio a criar vn niño exposito llamado Juan de edad de seis meses poco mas o menos a marg.da dasanseras muger que finco de Jacome de casares v.a de la f.a de s.t Ju.o de saydres donde escura Juan sal que iro a lo de criar cinco años y en cada vno ha de auer y cobrar 1500 mrs pagos a tercios =

Juan

En 4 de d.e de 1639 se le p.o d mrs ccc iiij mrs — d mrs ccc iiij
En 4 de Junio de 1640 se le p.o d e vj mrs — d e vj
En 2 de d.e de 1640 se le p.o d viij mrs — d viij
En 3 de hebr.o de 1641 se le p.o d viij mrs — d viij
En 2 de Junio de 1641 se le p.o d viij mrs — d viij
En 14 de nov.e de 1641 se le p.o d viij mrs — d viij
En 2 de Abril de 1642 se le p.o d viij mrs — d viij
En 2 de ag.to de 1642 se le p.o d viij mrs — d viij
En 25 de m.o de 1643 se le p.o d e vj mrs — d e vj
En 19 de Jen.o de 1644 se le p.o n.e l iiij mrs — v.e l iiij
murio S.e

19
34 6
13
476

USC
UNIVERSIDADE
DE SANTIAGO
DE COMPOSTELA

Maria mendez

Mariana

En 17 de Hebrero 1639 años se dio a criar vna nina exposita llamada mariana de edad de nueue meses poco mas o menos a maria mendez moça soltera vª. de esta ciud y feligresa de sta Maria do camino a la de criar cinco años y en cada vno ha de auer y cobrar 1500 mrs pagos a tercios.

En 3 de dre de 1639 se le pagó mrs lee y mrs lee y

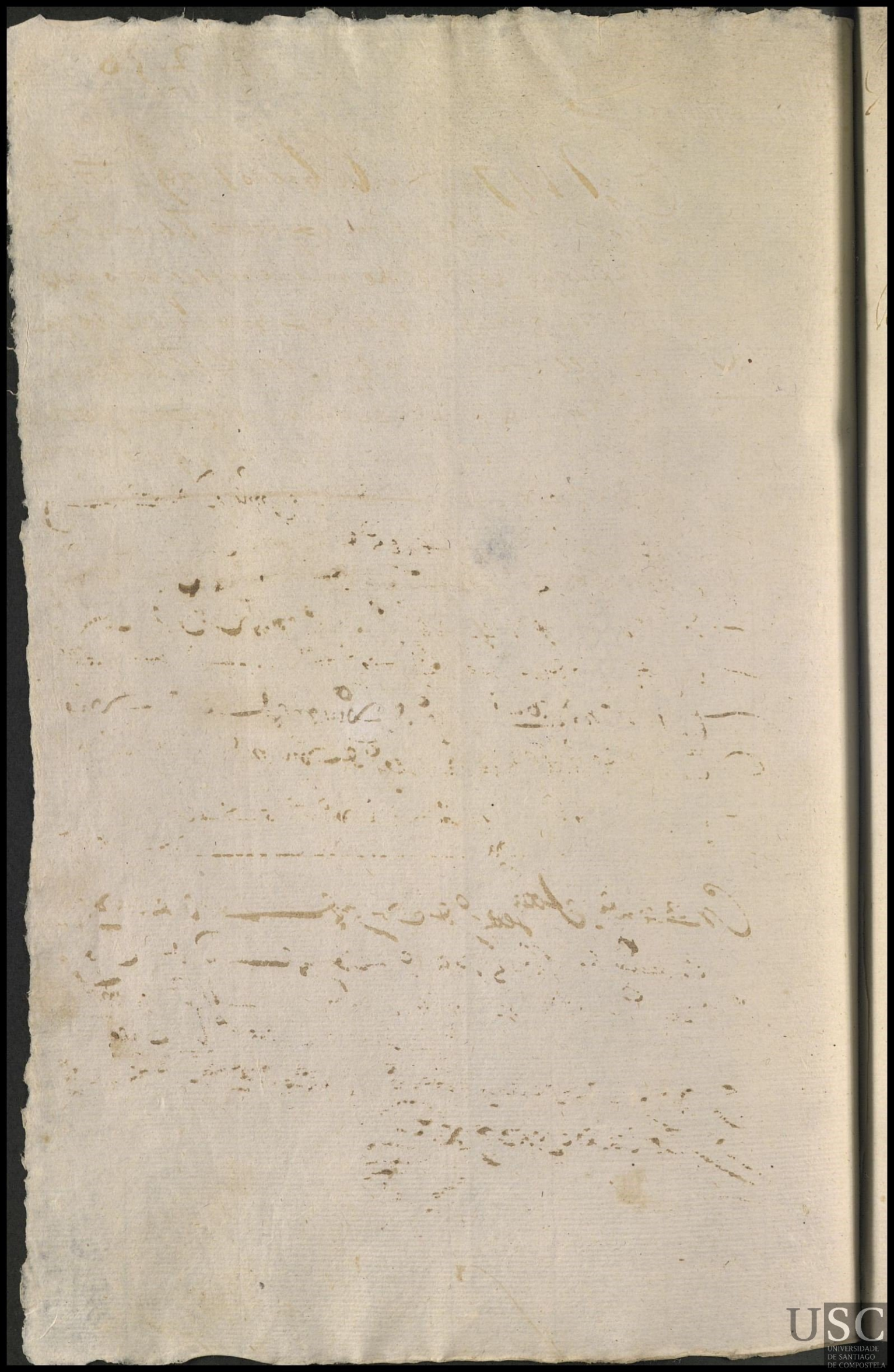

Domingo Vasquez

En 20 de Hebrero 1639 años se dio a criar
vna niña expositta llamada Rufina de
edad de dos meses poco mas o menos a Domingo
Vasquez muger casada con Juº dura vª
Rufina de la fª de Sta Ayadarça donde es cura
Juº porra a lo de criar cinco años y en ca
da vno ha de auer y cobrar 1500 mrs pagos
a tercios =

En 3 de Otubre de 1639 se le pº d mrs e y mrs ∪ d mrs e y
En 4 de Junio de 1640 se le pº d e vj mrs ∪ d e vj
En 3 de Oze de 1640 se le pº d viij mrs ∪ d viij
En 2 de Hebº de 1641 se le pº d viij mrs ∪ d viij
En 2 de Junio de 1641 se le pº d viij mrs ∪ d viij
En 15 de Nre 1641 se le pº d viij mrs ∪ d viij
En 2 de Abril de 1642 se le pº d viij mrs ∪ d viij
En 3 de Agosto de 1642 se le pº d mrs el viij mrs con media paga
que se le pago a trasada ∪ d viij
En 23 de Mzo de 1643 se le pº d e vj mrs ∪ d e vj
En 3 de Agº de 1643 se le pº d e vj mrs ∪ d e vj
En 19 de Henº de 1644 se le pº d viij mrs ∪ d viij
En 10 de Abril de 1644 se le pº mrs lll viij ∪ mrs lll viij
En 9 de Dre de 1644 se le pº d mrs el viij mrs ∪ d mrs el viij
y lo llevo por [illegible]

26
684
120
684

Maria blanca

238

En 27 de Febrero de 1639 se dio a criar un niño exposito llamado ~~Fran~~ Pedro de Sedad de un mes a Maria blanca soltera vezina de S. martino de Marçoa de donde he Rector Pº Juarez de Marçoa ale de criar cinco años y en cada uno ha de haber 1500 mrs

~~Francisco~~ Pedro.

En 3 de Dre de 1639 se le pº dn lxxx viij mrs que vbo de auer a esta oy — O dn lxxx viij

En 4 de Junio de 1640 se le pº de vj mrs O de vj

En 3 de Dre de 1640 se le pº de viij mrs O de viij

En 4 de Hebro de 1641 se le pº de viij mrs O de viij

En 4 de Junio de 1641 se le pº de viij mrs O de viij

En 14 de mrs 1641 se le pº de viij mrs O de viij

En 2 de Abril de 1642 se le pº de viij mrs O de viij

En 3 de Agto de 1642 se le pº dn el viij mrs con mrs paga atrasada que se le debe — O dn el viij

26
684
20

Ynes Lopez

En 29 de Febrero 1639 años fue baptizada Maria hija natural de Pontellana de edad de mes y medio poco mas o menos hija de Ynes Lopez viuda de la feligresia de Sta Maria Anode ledoyra. muger [illegible] vezina de Sandes cura della fue padrino Baltasar Gonçalez vezino de Sandiaz cinco años ganada una bula de cuerpo y cabeza y no se pagaron derechos

Lucia

En 3 de Diziembre de 1639 años fue baptizada Maria hija natural de Lucia Lopez viuda de Sta Eulalia de Ansemil fue padrino Juan Lopez viudo de Sta Eulalia de Ansemil

En 4 de Junio de 1640 años fue baptizada [illegible] hija natural de [illegible] viuda de Sta Eulalia de Ansemil fue padrino [illegible] viudo de Sta Eulalia de Ansemil

En 3 de Diziembre de 1640 años fue baptizada Maria hija natural de Lucia Lopez viuda de Sta Eulalia de Ansemil fue padrino Juan Lopez viudo de Sta Eulalia de Ansemil

En 6 de Febrero de 1641 años fue baptizada Maria hija natural de Lucia Lopez viuda de Sta Eulalia de Ansemil fue padrino Juan Lopez viudo de Sta Eulalia de Ansemil

En 3 de Junio de 1641 años fue baptizada Maria hija natural de Lucia Lopez viuda de Sta Eulalia de Ansemil fue padrino Juan Lopez viudo de Sta Eulalia de Ansemil

En 15 de Mayo de 1641 años fue baptizada Maria hija natural de Lucia Lopez viuda de Sta Eulalia de Ansemil fue padrino Juan Lopez viudo de Sta Eulalia de Ansemil

En 3 de Abril de 1642 años fue baptizada Maria hija natural de Lucia Lopez viuda de Sta Eulalia de Ansemil fue padrino Juan Lopez viudo de Sta Eulalia de Ansemil

En 27 de Mayo de 1642 años fue baptizada Maria hija natural de Lucia Lopez viuda de Sta Eulalia de Ansemil fue padrino Juan Lopez viudo de Sta Eulalia de Ansemil

Yglesia de Sta Eulalia de Ansemil

Yo el Padre Cura de la Yglesia de Sta Eulalia de Ansemil certifico que en el libro de Baptismos de dicha Yglesia a folio [illegible] se halla la partida siguiente

En 2 de Diziembre de 1639 años fue baptizada Maria hija natural de Lucia Lopez viuda de Sta Eulalia de Ansemil fue padrino Juan Lopez viudo de Sta Eulalia de Ansemil

Y para que conste a pedimento de la parte interesada doy la presente en Orense a [illegible] de Diziembre de 1642 años

Pedro [illegible]

Taresa de pousada

En 4 de Hebrero de 639 años se dio a
criar vn niño exposito llamado Antonio de
edad de tres meses poco mas o menos a Taresa
de pousada muger biuda y vza de la fa
de ssan fins de quiondon de cura el Ldo
Antonio Andres dos anctos a lo de criar cinco años
y en cada vno ha de auer y cobrar 150 rrs
pagos a tercios

USC
UNIVERSIDADE
DE SANTIAGO
DE COMPOSTELA

Ant.ª doze — En 6 de Março de 1639 años se dio a criar vna niña expositta llamada maria de edad de quinze dias poco mas o menos a ant.ª doze muger casada con D.ª doze v.ª de la fr.ª de santa m.ª de anxo a lo de criar cinco años y en cada vno ha de auer y cobrar 1500 mrs pagos a tercios

Maria

En 2 de oct.e de 1639 se le p.º d.ª m.ª lee y mrs que vbo de auer a esta oy — D d.ª m.ª lee y

En 5 de junio de 1640 se le p.º d.ª e y mrs — D d e y

En 3 de oct.e de 1640 se le p.º d.ª viij mrs — D d viij

En 3 de hebr.º de 1641 se le p.º d.ª viij mrs — D d viij

En 3 de junio de 1641 se le p.º d.ª viij mrs — D d viij

En 15 de nov.e 1641 se le p.º d.ª viij mrs — D d viij

En 2 de Abril de 1642 se le p.º d.ª viij mrs — D d viij

En 3 de Ag.to de 1642 se le p.º d.ª viij mrs porque se le p.º m.ª paga de la otra ora — D d.ª el viij

En 24 de m.º de 1643 se le p.º D ee mrs de dos pagas con q.e la lleuo por hija — D ee

Pon.ª

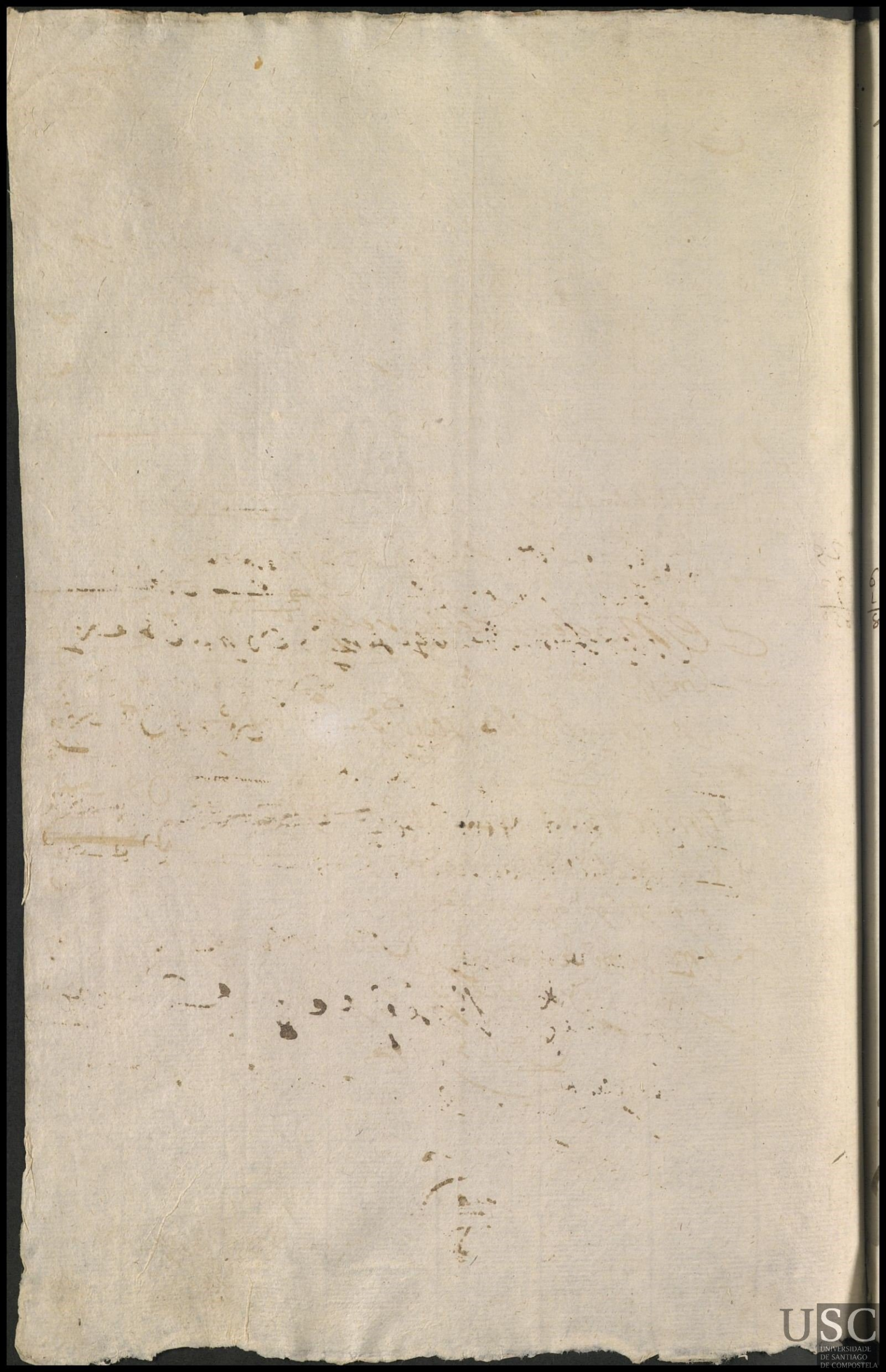

Lucia de Vascuas

En 6 de Março 1639 años se dio a criar un niño exposito llamado antonio de Edad de quinze dias poco mas o menos a Lucia de Vascuas muger casada con Fr.co Jou-

Antonio

rande donde escura andres de mon Dragon a lo de criar cinco años y en cada uno ha de auer y cobrar 500 mrs pagos a terçios

25
680
17
850

En 3 de Dic.e de 1639 se le p.o d m.o 1 mrs que se ha de auer a esta oy — d m.o 1

En 4 de Junio de 1640 se le p.o d e vj mrs — d e vj

En 4 de Dic.e de 1640 se le p.o d viij mrs — d viij

En 4 de Febr.o de 1641 se le p.o d viij mrs — d viij

En 9 de Junio de 1641 se le p.o d viij mrs — d viij

En 14 de m.o de 1641 se le p.o d viij mrs — d viij

En 3 de Abril de 1642 se le p.o d viij mrs — d viij

En 3 de Ag.to 1642 se le p.o pago 1 m.a d m.o el viij mrs — d m.o el viij

En 24 de m.o de 1643 se le p.o d e vj mrs — d e vj

En 4 de ag.to de 1643 se le p.o d e vj mrs — d e vj

A la pag.a q.e tiene la de llebar por hijo

En 21 de Jen.o de 1644 se le p.o d viij mrs — d viij

Vale o Lexo [illegible]

Margarida gª

en 6 de março de 39 años se dio a criar vna nina llamada Maria de edad de vn año poco mas o menos a Margarida garcia muger biuda vª de la colacion de san fructuoso a lo de criar cinco años y en cada vno lla de auer y cobrar 1500 mrs pagos a tercios =

Maria

en 4 de dre de 1639 se le pº dm 1 mrs 0 dm 1
en 5 de junio de 1640 se le pº d mrs 0 d
Murio

Juana do porto

En 12 de março 1639 años se dio a criar
vn niño exposito llamado Pº de edad
de quinze dias poco mas o menos a Juana
do porto muger cassada con Dº Doutº
y Vª de la fª de Sant Pº do rago a ho de
criar 5 años y en cada vno 50 de aver
y cobrar 1500 mrs pagos a tercios

Pedro

En 4 de 8bre de 1639 se le pagó dm e vj mrs O dm e vj
En 4 de junio de 1640 se le pagó de e vj mrs O de e vj
En 3 de febrº de 1641 se le pagó de viij mrs O de viij
En 4 de junio de 1641 se le pagó de viij mrs O de viij

Juana Gomez Vª de Budiño Lez.e 2 44

~~Marina Freyre~~

En 11 de marzo de 1639 aº se dio a criar vn
niño exposito llamado Pº de edad de
seis meses poco mas o menos a Marina
Freyre muger casada con Pº blanco y Vª
de la fª de Sª Susana a 10 de enero
cinco aº y en cada vno ha de auer
y cobrar seys mrs pagos a tercios

Pedro

En 2 de oct.e de 1639 se le pº dm ccc y ms ... dm ccc y ms
en 4 de junio de 1640 se le pº de vj ms ... de vj
en 1 de oct.e de 1640 se le pº de viij ms ... de viij
en 4 de febrº de 1641 se le pº de viij ... de viij
en 3 de junio de 1641 se le pº ... viij ms ... de viij

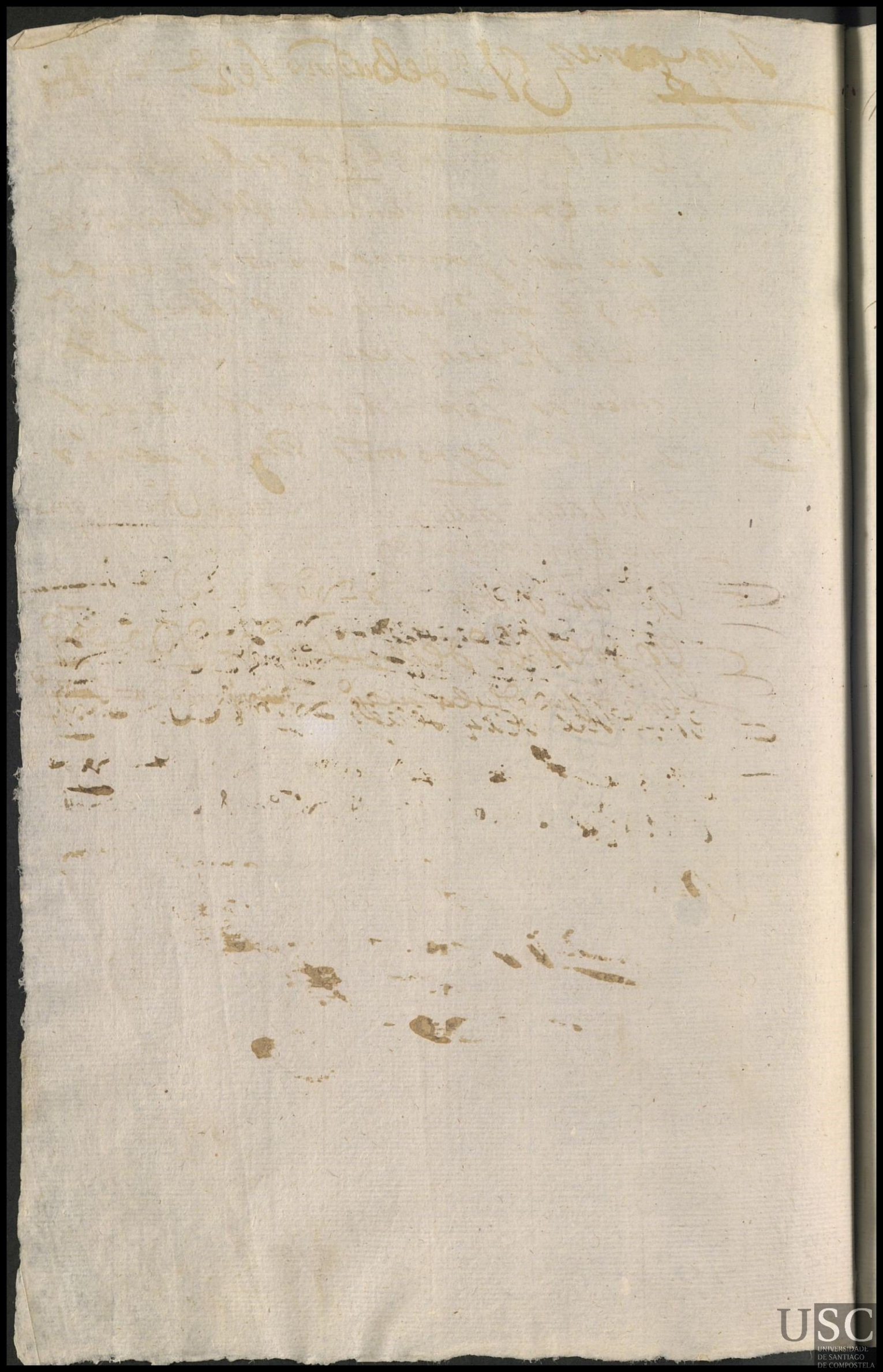

Marg.da das seyjas

En 11 de março 1639 anos se dio a criar
una nina exposita llamada françisca
de edad de 15 dias poco mas o menos
a margarida das seyjas muger cassada
con gonçalo de pereyra vz.a de la fr.a
de santiago de fontaos donde escura
tiv.o fr.d a lo de criar 5 años y en cada
uno ha de aver y cobrar 1500 mrs pa
gos a tercios

Fran.ca

En 5 de dic.e de 1639 se le p.o d mr.s 1 mrs 0 d mr.s 1
En 4 de junio de 1640 se le p.o d e vj mrs 0 d e vj
En 2 de dic.e de 1640 se le p.o d viij mrs 0 d viij
En 4 de febr.o de 1641 se le p.o d viij mrs 0 d viij
En 3 de junio de 1641 se le p.o d viij mrs 0 d viij
En 14 de mrs de 1641 se le p.o d viij mrs 0 d viij
En 3 de abril 1642 se le p.o d viij mrs 0 d viij

Melchor por hija

Domingo pardal

En 13 de marzo de 1639 años se dio a criar
vna niña expositta llamada marina de
edad de diez meses poco mas o menos
a Domingo pardal muger cassada con
Juº pardal y ser vecina de la fa de
sancta maria salome a lo de criar
cinco años y en cada vno ha de auer y
cobrar 500 mrs pagos a tercios

marina

En 4 de dre de 1639 se le pº dm ccc y mrs — D dm ccc y
En 5 de junio de 1640 se le pº d e vj mrs — D d e vj
En 3 de dre de 1640 se le pº d viij mrs — D d viij
En 2 de Febro de 1641 se le pº d viij mrs — D d viij
En 3 de junio de 1641 se le pº d viij mrs — D d viij
En 15 de mrs 1641 se le pº d viij mrs — D d viij
En 2 de Abril de 1642 se le pº d viij mrs — D d viij
En 3 de Agto de 1642 se le pº dm el viij mrs con media pª
atrasada — D dm el viij
En 29 de mrzo de 1643 se le pº d e vj mrs — D d e vj
En 3 de agto de 1643 se le pº d e vj mrs — D d e vj
En 21 de genro de 1644 se le pº dm el viij mrs — D dm el viij
Vuelto expresa

Cat.ª R.s

En 20 de marzo 1639 años se dio a cri
ar vn niño exposito llamado francisco
de edad de dos meses poco mas o menos
a cat.ª R.s muger cassada con Domingos
dabad vz.ª de la f.ª de sancta m.ª
dabad donde escura B.m.e de san sipriano
a lo de criar 5 años y en cada vno ga
de auer y cobrar 1500 m.rs pagos
a tercios

francisco

En 3 de oct.e de 1639 se le p.º d m.s e vj m.s d d m.s e vj
En 4 de junio de 1640 se le p.º d e vj m.s d d e vj
En 4 de oct.e de 1640 se le p.º d viij m.s d d viij
En 5 de febr.º de 1641 se le p.º d viij m.s d d viij
En 3 de junio de 1641 se le p.º d viij m.s d d viij
En 15 de nobr.e de 1641 se le p.º d viij m.s d d viij
En 4 de abril de 1642 se le p.º d viij m.s d d viij
En 4 de Agosto de 1642 se le p.º paga y m.ª la
m.ª atrasada de febr.º de 39 = d m.s e viij m.s d d m.s e viij
En 4 de ag.to de 1643 se le p.º j d e e m.s j d e e
desta paga y de otra atrasada con q.e se le lleuo perhijo

Rebole perhijo

Catª grª

En 20 de marzo 1639 años se dio
a criar un niño exposito llamado Juan
de edad de dos meses poco mas o menos
a catalina grª muger de Antonio
Dizon y feligressa de sancta mª
Juan do Camino a lo de criar cinco años
y en cada uno ha de aver y cobrar
1500 mrs pagos a tercios

En 4 de 8re de 1639 se leg.º dr. leee y mrs — O dr. leee y

~~24~~
636
136
1
832

Domingo gonçalez

249

Tomas

En 22 de março 1639 años se dio a criar un niño exposito llamado Thomas de edad de quinze dias poco mas o menos a Domingo gonçalez muger de Juº gonçalez y feligressa de sanctamaria de sa a lo de criar 5 años y en cada uno ha de auer y cobrar 1500 mrs pagos a tercios

En 3 de Dre de 1639 se le pº d mrº ccc y mrs — O d mrº ccc y

En 5 de junio de 1640 se le pº d e y mrs — O d e y

En 3 de Dre de 1640 se le pº d viij mrs — O d viij

En 3 de hebrº de 1641 se le pº d viij mrs — O d viij

En 4 de junio de 1641 se le pº d viij mrs — O d viij

En 15 de mrº 1641 se le pº d viij mrs — O d viij

En 3 de abril 1642 se le pº d viij mrs — O d viij

En 1 de agto de 1642 se le pº d mrº el viij mrs — O d mrº el viij de esta paga y media abrasada

En 25 de mrº de 1643 se le pº d ccc mrs — O d ccc

Rebolo por hijo

22
688
6
748

USC
UNIVERSIDADE
DE SANTIAGO
DE COMPOSTELA

Maria de Zerdeyra

En primero de abril de 1639 años se dio a criar una niña expositta llamada Domiga de edad de un mes poco mas o menos a maria de Zerdeyra moça soltera vezª de la fª de santa baya de Uze donde cura Pº Rº a lo de criar cinco años y en cada uno ha de aver y cobrar 1500 mrs pagos a tercios

Domiga

En 4 de Dre de 1639 se le pº dr el viij mrs O dr el viij
En 4 de Junio de 1640 se le pº de vj mrs O d e vj
En 3 de Dre de 1640 se le pº d viij mrs O d viij
En 4 de Febrº de 1641 se le pº d viij mrs O d viij
En 15 de nov 1641 se le pº 1 O mrs desta paga y de la passada que se le debia 1 O
En 4 de abril de 1642 se le pº d viij mrs d viij
En 3 de Agto de 1642 se le pº d viij mrs O d viij
En 25 de mzo de 1643 se le pº d e vj mrs O d e vj
En 2 de Agto de 1643 se le pº dr e 4 mrs de una paga atrasada que se le debia y de un mrs que hubo este niño a 13 de abril de murio O dr e 4

Murio

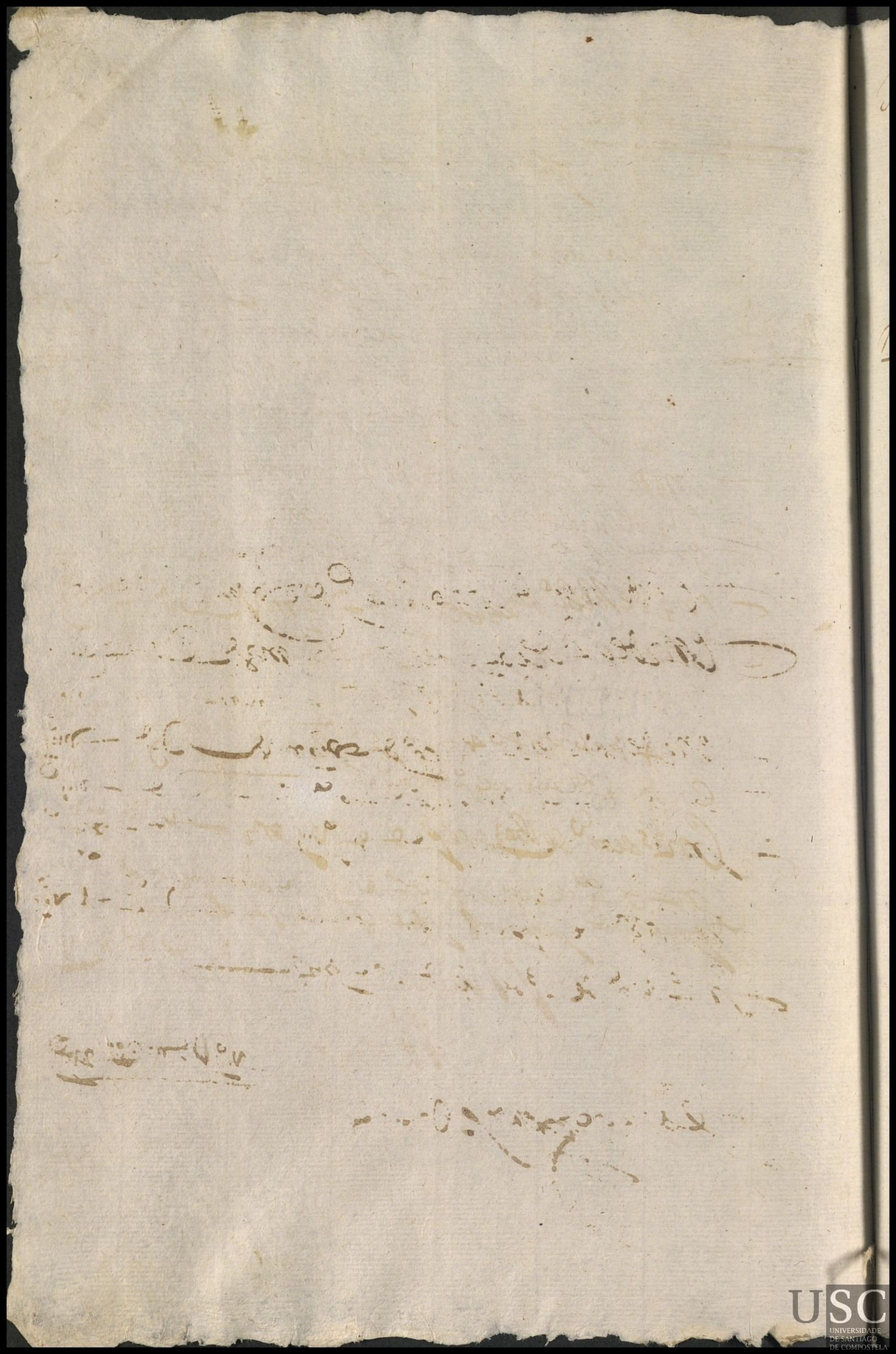

Maria Sanches

En 4 de abril de 1639 años se dio a criar
una niña expósita llamada maria de edad
de siete meses poco mas o menos a maria
sanches muger de Pedro da Igla sastre y vza
de sancta maria do camino donde escura
el dho ba mde a la de criar cinco años y en
cada uno ha de auer y cobrar tres o mrs
pagos a tercios

maria

En 3 de otubre de 1639 se le pagó dr. 1 vj — d dr. 1 vj
En 5 de junio de 1640 se le pagó d e vj mrs d e vj
En 2 de dre de 1640 se le pagó d viij mrs d e viij
En 4 de febrero de 1641 se le pagó d viij mrs d e viij
En 4 de junio de 1641 se le pagó d viij mrs d e viij
En 15 de nre de 1641 se le pagó d viij mrs d e viij
En 4 de abril de 1642 se le pagó d viij mrs d e viij
En 4 de agto de 1642 se le pagó una gaga entera y media
mas a qta de lo que se le debia atrasado — d dr. el viij
En 24 de mzo de 1643 se le pagó d e vj mrs d e vj
En 2 de agto de 1643 se le pagó d e vj mrs d e vj
En 22 de genro de 1644 se le pagó dr. el viij d dr. el viij
y la dexo por [illegible]

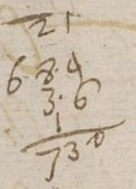

Luisa de Bilouta

Juan.

En 7 de Abril de 639 se dio a Juan
Vaamonde Portorto Alam.
de Medas de Isorga a Luisa
de Bilouta su muger de
Andres despaxis- de la dezi
ma del Sr. Don Juan
Caldeiro Dondeeo Dr. Don
Juan de Ulloa Abad de Sa
ntiago de Arcos de Dra
gonte de Ulloa y de Sa
ntiago de Arcos de Dra
gonte de Ulloa y de Sa
ntiago de Arcos de Dra
gonte de Ulloa y

Maria Bella

Em 9 de Abril de 1689 se dio a Cuar Vna
domingas nuna expositalla da domingas de
Sidade. dos meses poco mais o menos
a Maria Bella muger de Gregorio de Menelle
Vza de Sto Pedro do Busto. donde es Rra
dos Vazquez Alecrian cinco anos. y en cada
Vno a de auer 1500 mrs

Dominga suarez

En 12 de abril 1639 años se dio a criar una
nina expositallamada Dominga de edad de
un mes poco mas o menos a Dominga suarez muger
de Domingos do couto vz.a de la fr.a de ssanbienco
de bama donde escura tome de alcalan a lo
de criar cinco años y en cada uno ha de auer
y cobrar 1500 mrs pagos a tercios

Dominga

Marina de Viano

Domingos

En 13 de abrill 1639 años se dio a criar un niño exposito llamado Domingos de edad de un año poco mas o menos a maria de Viano moça soltera vz.a desta ciudad a lo de criar cinco años y en cada uno ha de aver 20 bras 1500 mrs pagos a tercios

En 4 de oct.e de 1639 se le p.o dr. ce y mrs. O dr. ce y

En 5 de Junio de 1640 se le p.o mr. viij mrs. O mr. viij

Murio

16

19
346
306
662

Catalina moruja

En 20 de abril de 1639 años se dio a criar
una niña expósita llamada María de edad
de tres semanas a catalina moruja moça
soltera vecina de la fª de Sª Estevo doça
a la de criar cinco años y en cada uno ga
de aver y cobrar 1500 mrs pagos a tercios

María

en 3 de dbre de 1639 se le pagó dr le y mrs q. ubo de
aver asta oy — O dr le y

en 6 de junio de 1640 se le pagó d. e v — mrs O d. e v

en 5 de dbre de 1640 se le pagó d. viij mrs O d. viij

en 4 de febrº de 1641 se le pagó d. viij O d. viij

Ynes do pazo — En 29 de abril 1639 años se dio a criar un niño exposito llamado Pedro de edad de tres semanas poco mas o menos a Ynes do pazo muger de Pedro Carmente y vz.a de la f.a de S.n Martin de Laraño donde es cura fran.co de Castillo a lo de criar 9 años.

Pedro — y en cada uno ha de aver y cobrar 1500 mrs pagos a tercios

En 1 de d.e de 1639 se le p.o de Liuy mrs O de Liuy

Murio se

m.a Crespa

maria — En 6 de d.e de 1639 se dio a criar un niño exposito llam.do maria de edad de un año a m.a Crespa muger de Ju.o Crespo v.a de S.n Ju.o de Calo do Ridejes Rector Ju.o Toys de Proa a le de criar cinco años y en cada uno dellos a de aver y cobrar a 1500 mrs pagos a tercios

En 4 de junio de 1640 se le p.o de vj mrs O de vj

En 4 de d.e de 1640 se le p.o de viij mrs O de viij

En 5 de Feb.o de 1641 se le p.o de viij mrs O de viij

En 3 de junio de 1641 se le p.o de viij mrs O de viij

En 15 de n.e 1641 se le p.o de viij mrs O de viij

en 4 de abril de 1642 se le p.o de viij mrs O de viij

en 4 de Ag.to de 1642 se le p.o una paga ent.a y media de el viij a q.ta de lo que se deve atrassado

Antonia de Mourelos

maria

En primº de Maio de 1639 se dio a criar
vna niña expossita llamada maria de
hedad de tres meses poco mas o menos a
Antª de mourelos muger de Juº do balo
vª de la fª de sᵗ Bresome de fojas donde
es Rº el dº Gregº lopez a de criar cinco años y
en cada vno a de auer 1500 mrs

Dominga do Seijo

259

Fco.

En prim.º de Maio de 1639 se dio a criar vn
nino exposito llam.do Fran.co de Hedad de
vn mes a Dominga do Seijo biuda de
Jacome de Castro V.a de san Breijome de
fojas donde es R.or El L.do Greg.o Lopez Alde
criar cinco años. y en cada vno a de auer 1500
mrs pagos por sus tercios

USC
UNIVERSIDADE
DE SANTIAGO
DE COMPOSTELA

Maria perez

En 5 de mayo de 1639 años se dio a criar vn niño exposito llamado Juº de edad de ocho meses poco mas o menos a maria perez vzª de la fª de san Juº de saydres donde escura el Ldo Juº salgueyro = y ser cassado con rrodrigo nunez a lo de criar cinco años y en cada vno ha de auer y cobrar 500 mrs pagos a terçios =

Juan

18
342
27
612

En 3 de dre de 1639 se le pº de e y mrs O de e y
En 4 de junio de 1640 se le pº de vj mrs O de vj
En 4 de dre de 1640 se le pº de viij mrs O de viij
En 3 de hebrº de 1641 se le pº de viij mrs O de viij
En 3 de junio de 1641 se le pº de viij mrs O de viij
En 14 de nre 1641 se le pº de viij mrs O de viij
En 3 de Abril de 1642 se le pº de viij mrs O de viij
En 3 de abril de 1643 se le pº 1 O ee mrs 1 O ee

Llebole por su pº

Domingo Reyna

En 5 de mayo de 1639 años se dio
a criar una niña expositta llamada
margarida de edad de 15 dias poco
mas o menos a Domingo Reyna moza
soltera vza de la fa. de san Juan
de seydres donde es cura Juan sal
Margarida guerro a lo de criar cinco años y en
cada uno ha de aver y cobrar
1500 mrs pagos a tercios.

en 4 de dre de 1639 se le pagó de e y mrs o de e y
en 4 de junio de 1640 se le pagó de e vj mrs o de e vj
Murio se

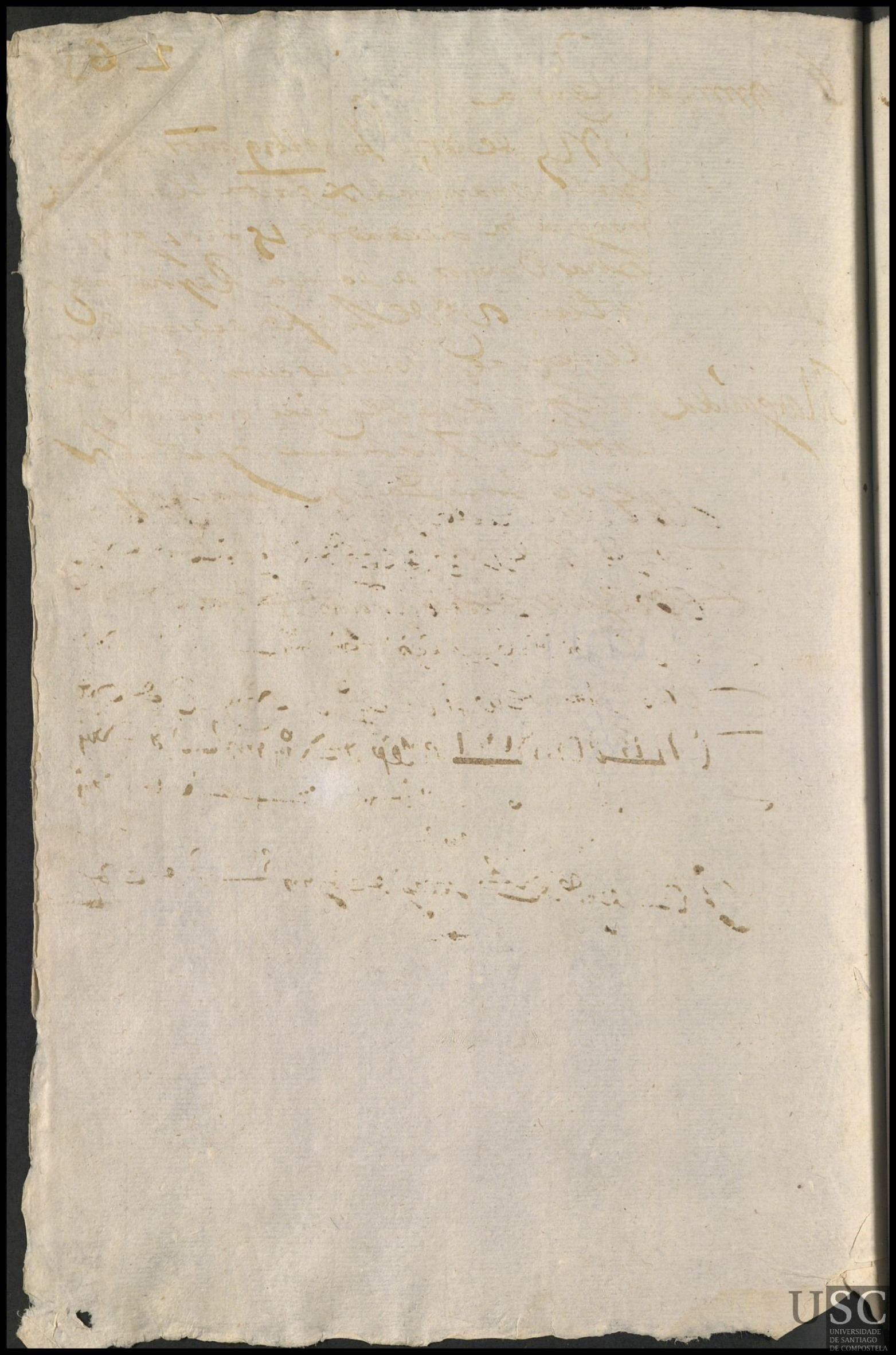

Dominga dura

Maria

En 15 de mayo 1639 años se le
Dio a criar una nina exposita llamada
maria de edad de dos meses poco mas
o menos a Dominga dura moza soltera vz.a
de la fr.a de san martino de calo donde
es cura D.n de moscosso a lo de criar
5 años y en cada uno ha de aver
y cobrar 1500 mrs pagos a tercios

En 2 de oct.e de 1639 se le p.o d le viij ... d le viij
En 4 de junio de 1640 se le p.o de vj mrs ... d de vj
En 3 de oct.e de 1640 se le p.o d viij mrs ... d de viij
En 3 de hebr.o de 1641 se le p.o d viij mrs ... d de viij
En 3 de junio de 1641 se le p.o d viij ... d de viij
En 15 de m.o 1641 se le p.o d viij mrs ... d de viij
En 3 de Abril de 1642 se le p.o d viij mrs ... d de viij
En 2 de Ag.to de 1642 se le p.o d viij mrs ... d de viij
En 27 de m.o de 1643 se le p.o de vj mrs ... d de vj
En 3 de ag.to de 1643 se le p.o de vj mrs ... d de vj

madalena de sanchiso

En 18 de mayo 1639 años se dio a criar
una niña exposita llamada maria
de edad de un mes poco mas o menos a madale
na de sanchiso muger soltera vz.ª de sanchiso
de bama donde escrivia gonçalo sanchez
a lo de criar 5 años y en cada uno ha de
aver y cobrar 1500 mrs pagos a tercios

~~Catalina da Torre~~

P.º

En 23 de mayo de 1739 años se dio a criar un niño llamado P.º de edad de ocho dias poco mas o menos a catalina da torre muger de alo Lopez vez.ª de la fr.ª de s.ta M.ª de la mas donde es cura fandiño a lo de criar cinco años y en cada uno se a de aver y cobrar 1200 mrs pagos a tercios.

M.ª branca

~~no se lleuo~~ a este niño le lleuo vna muger llamada maria branca muger de lorenzo da barca y vez.ª de la fr.ª de s.ta Maria de billestro lleuole p.ª criar asta cinco años y tiene de edad de dos meses

Marg.da moreyra

En 23 de mayo de 1639 años se dio a criar un niño llamado Rosendo de Lidad de quatro meses poco mas o menos a Margarida moreyra moça soltera vz.a de la f.a de S.t Tome da Ynsua donde escusa

Rosendo

Bienito toxo a lo de criar cinco unos y en cada uno ha de auer y cobrar 1500 mrs. pagos a sus tercios

En 2 de oct.e de 1639 se le p.o de el iiij mrs — O de el iiij

En 4 de junio de 1640 se le p.o de vj mrs — O de vj

16
344
20
544

~~Catalina Latorre~~

~~En 15 de mayo de 1639~~

~~Madalena do Outeiro~~ Dominga pereira le tr.e

P.o

En 4 de Junio de 1639 se dio a criar un niño
expositto llam.do pedro de Hedad de dos meses
a Madalena do Outeiro Soltera vz.a de la
Ciu.d de Santiago de Mandoas donde es R.or
Gonçalo Sanchez de Vaam.de Ale de
Criar cinco años y en cada uno a de aver
1500 m.s pagos por sus tercios

En 3 de oct.e de 1639 se le p.o m.r e y m.s d m.r e y

~~Maria lopez~~ Mª gamalla ~~le tiene~~

En 5 de Junio de 1639 se dio a criar vn niño
expossito llamado Juº de Hedad de vn mes
a Maria lopez muger de Andres lopez dar
gunte Vª de san mamed de Niua dulla
donde es Rº Pº Balquez de orjas
Ale de criar cinco años. y en cada vno
dellos a de auer 1500 mrs pagos por tiz.os

Juº

En 3 de otubre de 1639 se le pº de viij mrs — D de viij

Muñoss

Mª gamalla

le tiene

En 12 de dizre de 1639 se dio a criar vn niño expossi
to llamado Mª de edad de vn mes a Mª gamalla soltª
hija de carª gamalla ay de alª a vª d. hijo de la fª de
Cª Mª de Riuesª donde es Rº el doctor Pº de Saauedra
ale de criar 5 años y en cada vno dellos a de
auer 2 cobrar a 1500 mrs pagos por tercios

Mª

En 4 de Junio de 1640 se le pº de vj mrs — D de vj
En 3 de Dizre de 1640 se le pº de viij mrs — D de viij
En 3 de hebrº de 1641 se le pº de viij mrs — D de viij
En 3 de Junio de 1641 se le pº de viij mrs — D de viij
En 15 de mrº 1641 se le pº de viij mrs — D de viij
En 4 de abril de 1642 se le pº de viij mrs — D de viij
En 24 de mrº de 1643 se le pº 1 D ee mrs p ee

Alverta Rodriguez

Fran.ca

En 7 de Junio de 1639 se dio a criar una
niña exposita llamada Fran.ca de Medad de
dos o tres años a Alverta Rodriguez muger
de domingo lopez residente en esta R.l
cassa — Ale de criar tres años y
en cada uno a de aver 1500 mrs por tiz.os

en 4 de d.e de 1639 se le p.o m.r lee vj mrs — 0 m.r lee vj
en 5 de Junio de 1640 se le p.o de vj mrs — 0 de vj
en 3 de d.e de 1640 se le p.o 1 0 — mrs de esta paga
de la de Nebr.o q.e se le devia — 1 0

Llevola por hija Ines lopez

Madalena douteiro

269

En 16 de Junio de 1639 se dio a criar un niño exposito llamado gregorio de edad de tres meses a Madalena douteiro muger de Bernaue[illegible] vezina de la [illegible] de S.t P.o de bugallido donde es R.or melchor juarez a de criar cinco años. y en cada uno dellos a de auer 1D500 mrs pagos por sus tercios

En 3 de otubre de 1639 a le p.o mr el y — d mr el y

En 4 de Junio de 1640 se le p.o [illegible] viij mrs

Murio —

Domingo de Castro =

En 19 de Junio de 1639 se dio a Criar un 270
niño esposito llamado Domingos de Edad de quinze dias
a Domingo de Castro viuda de Domingos Duro y Ssa de
la Fra de Sta Maria de Castro Donde es Rector Juan Prieto
Ale de Criar sinco años y en cada uno de los quales a de aver
1500 mrs pagos por sus tercios

En 3 de octubre se le pagó un el vuy mrs — dix el vuy

Murio

Ma Lopez

En 6 de 8bre de 1639 se dio a Criar un niño esposito
y a grande llamado Antto a Ma Lopez muger de an
Antº. dres Lopez Ssa de la Fra de San Mamed de Rriua dulla
donde es Rector Pedro Vazquez de Orjas =
Lleba le de Andebiego de Orjas con dos pagas en 2as

Ojo. Por hijo con 2 pagas enteras

En 3 de Junio de 1640 se le pagó 1 de vj mrs — 1 de vj

Lleuole por hijo

277
16
288

USC
UNIVERSIDADE
DE SANTIAGO
DE COMPOSTELA

Lar.a Gomez

paula

En 29 de Junio 1639 se dio a criar vna niña
esposita llam.da paula de edad de quinze dias a Lar.a
Gomez muger de Nuñez Sastre vezina de la fr.a de S.r muger
de Cor. donde es R.or al 1.o de a mis letras a le de
criar sinco años y en cada vno de los quales a de auer
y cobrar 1500 pagos por sus tercios

En 4 de Dic.e de 1639 se le pag.o de lll viij mrs — O de lll viij

Murillo

m.a portilla

Juana

En 6 de Dic.e de 1639 se dio a criar vna niña esposita
llam.da Juana de edad de cinco meses a m.a Portilla
muger de Joseph Segr.a vezina de la fr.a de S.t m.no de pasos donde
es R.or Cetor bartolome de San Sipriano a le de criar
sinco años y en cada vno dellos a de auer y cobrar
a 1500 mrs pagos por tercios

En 4 de Junio de 1640 se le pag.o de vj mrs — O de vj
En 3 de Dic.e de 1640 se le pag.o de viij mrs — O de viij
En 4 de Hebr.o de 1641 se le pag.o de viij mrs — O de viij
En 4 de Junio de 1641 se le pag.o de viij mrs — O de viij
En 14 de Nov.e de 1641 se le pag.o de viij mrs — O de viij
En 3 de Abril de 1642 se le pago de viij mrs — O de viij
En 4 de Agosto 1642 se le pag.o de viij mrs — O de viij
En 24 de Mar.co de 1643 se le pag.o de vj mrs — O de vj
En 3 de Ag.to de 1643 se le pag.o de vj mrs — O de vj
En 20 de Jen.o de 1644 se le pag.o de viij mrs — O de viij
En 9 de Abril de 1644 se le pag.o de viij mrs — O de viij
En 20 de Dic.e de 1644 se le pag.o mrs lll y mrs — O mrs lll y

de la paga

En 4 de abril de 1645 años se le pagó mil y quinientos y mil y quinientos y dexo por estampa

Catt. garçia

pablo. En 5 de Julio de 1639 se dio a criar un niño expósito llamado Pablo de hedad de un mes a Catt.a garçia muger de Juº perez vª de la aldea de Aradas fª de st. fructuoso a el de criar cinco años. Y en cada uno a de auer 1500 mrs pagos por sus tercios

En 4 de oct.e de 1639 se le pº — 1 y mrs — 0 — 1 y

murio se

Margar.da das anjoras

Franco — En 5 de oct.e de 1639 se dio a criar un niño expósito llamado Franco de hedad de seis meses a Marg.da das anjoras viuda de la fª de Juº de saydres donde es Rr. Juº Salgueyro a de criar 5 años y en cada uno dellos a de auer y cobrar del ospl. a 1500 mrs pagos por tercios

En 4 de junio de 1640 se le pº de vj mrs — 0 d — vj

En 2 de oct.e de 1640 se le pº d viij mrs — 0 d — viij

En 3 de febrº de 1641 se le pº d viij mrs — 0 d — viij

En 2 de junio de 1641 se le pº d viij mrs — 0 d — viij

En 14 de nov.e de 1641 se le pº d viij mrs — 0 d — viij

En 2 de Abril de 1642 se le pº d viij mrs — 0 d — viij

En 3 de Agto de 1642 se le pº d viij mrs — 0 d — viij

Margarida Caballeira le tiene

Juº

En 23 de Julio de mill y seis.tos y treinta y nueve se dio a criar un niño es posito llamado Juº de hedad de dos meses a Cat.ª Rz. solt.ª ... de la ... de Juº de Gaz dres donde es rector Juº Salgueiro ale de crearon cinco años en cada uno de los quales a de aver mill e quinientos mrs pagados por sus tercios

272
16
38

En 5 de dic.e de 1639 se le pagó de ... vuy mrs — 0 ... vuy
En 4 de Junio de 1640 se le pagó de ... mrs — 0 de ... vuy
En 2 de dic.e de 1640 se le pagó de ... vuy mrs — 0 de ... vuy
En 1º de Feb.º de 1641 se le pagó de ... vuy mrs — 0 de ... vuy
En 2 de Junio de 1641 se le pagó de ... vuy mrs — 0 de ... vuy
En 14 de m.º de 1641 se le pagó de ... vuy mrs — 0 de ... vuy
En 2 de Abril de 1642 se le pagó de ... vuy mrs — 0 de ... vuy
En 23 de ag.to de 1642 se le pagó ... mrs — 0 ... ee

Margarida Vazquez

274

Dominga

En 25 de Julio de 1639 se dio a Cuar una niña ex-
posita llamada Dominga de Sedar de un mes a
Margarida Vazquez muger de Alonso
Perez vz.º de S.t Ju.º de Saydres donde es R.or Ju.º
Salgueiro = Ale de criar cinco años y en cada
uno a de auer 1500 mrs

En 4 de Junio de 1640 se le p.º de vj mrs — 0 de vj
En 4 de D.re de 1640 se le p.º de viij mrs — 0 de viij
de buelo la paga de R.º
En 3 de Junio de 1641 se le p.º de viij mrs — 0 de viij
En 14 de N.re de 1641 se le p.º de viij mrs — 0 de viij
En 3 de Abril de 1641 se le p.º 1 de vj mrs — 1 0 de vj
En 9 de abril de 1649 se le p.º de t.e el viij mrs — 0 de t.e el viij

Muriose

Maria da Cassa

+

Catt.ª En 26 de Jullio de 1659 se dio a criar una niña expossita llam.da Catt.ª de Hedad de tres meses a Maria da Cassa muger de Greg.º Cottrin labrador vz.º de S.t Martin de Calbos de su camino donde es R.or Domingo de Moscoso. Ale de criar cinco años y en cada uno a de auer 1500

En 3 de oz.e del 1640 se le dio p.r ce vj mrs de la paga de jemio y esta — p.r ce vj

USC
UNIVERSIDADE
DE SANTIAGO
DE COMPOSTELA

2ª lo pl

276

En 27 de julio 1639 se dio a criar un niño es
posito llamado Ynacio de hedad de sinco meses
a mª lopez soltera hija desta ciudad de la colacion de
susana a le de criar sinco años en cada uno de los
quales ha de aver a 1500 mrs de pagos con gastos
cios

Ynacio

En 4 de oct.e de 1639 se le pagó [illegible] [illegible] [illegible] [illegible]

En 18 de Agosto 1639 se dio a criar vna niña llamada
ant.ª de edad de vn mes a domga de prado cas.da con Jn.º de
Antt.º ay Requeixo v.º s.º de la f.ª de S. Antº de Vigo de berres y aldea de
passos donde es rector a le de criar cin
co años y en cada vno dellos a de aver y cobrar 150 m.s
pagos por sus reçios

En 2 de oct.e del 1639 se le p.º = lccc vj m.s — A lccc vj
En 4 de Junio de 1640 se le p.º de vj m.s — O de vj

Andres

En 29 de agosto 1639 se dio a criar un niño llamado andres de hedad de tres meses a m.a Nebes Cap.da Conal.o de Demaris vezino de S.n Juan de Gales, alcaldia de Romaus, donde es Rector Juan Sanchez ale de criar cinco años y en cada uno de ellos a dia ver cobrara 150 mrs pagos por sus tercios va en Reinglones y alcaldia de Romaus.

Murio se en 4 de setiembre 1639

Maria do porto:

Andres

Juan.

En 2 de otubre de 1639. se dio a criar un niño exposito llamado Juan de hedad de quatro meses a m.a do porto muger de Juan de Cachon vezina de san Pedro de Sarandon donde es Rector Ant.o Falcon ale de criar cinco años y en cada uno a de auer 1500 mrs pagos por sus tercios

En 4 de Junio de 1640 se le pagó de vj mrs — O de vj

En 2 de Dezembre de 1640 se le pagó de viij mrs — O de viij

En 4 de Hebrero de 1641 se le pagó de viij mrs — O de viij

En 2 de Junio de 1641 se le pagó de viij mrs — O de viij

En 14 de Nobre de 1641 se le pagó de viij mrs — O de viij

En 2 de Abril de 1642 se le pagó de viij mrs — O de viij

En 2 de Agosto de 1642 se le pagó de viij mrs — O de viij

En 24 de Marzo de 1643 se le pagó de vj mrs — O de vj

En 2 de Agosto de 1643 se le pagó de vj mrs — O de vj

En 19 de Genero de 1644 se le pagó de viij mrs — V de viij

En 5 de abril de 1644 se le pagó de viij mrs — V de viij

En 8 de Dezembre de 1644 se le pagó de viij mrs — V de viij

En 9 de abril de 1649 se le pagó de vj mrs — V de vj

A de cante adicado

En 4 de agosto de 1649 se le pagó de mrs 1 vj mrs — V de mrs 1 vj

[illegible]

...enabassas 5

279

gregoria

En 3 de oct.e de 1639 se dio a Cristo Ninno Esposito Ram.o
casa de Enabassas muger de Andres Camino vecinos de la fr.a de Sanmig.
de Brocos donde el Rey Nr. Jo. Melchior Lo. a te de Cristo cin
co años y en cada uno de los quatro a de aver y cobrar
a 1500 mrs. de pagos de su sustancia

En 4 de junio de 1640 se le pagó de 9 mrs. 0 de vl

Alvarez



Francisco

En 2 de Junio de 1639 se dio a criar un niño esposito
llamado Fran.co de edad de ocho dias a Carlos Ph.e mu.er
de Gregorio do Lameiro hijo de Fanzias de Seltigos donde es Rector
Pedro de Quintela a de criar cinco años y en cada uno de ellos
cualquiera de a ver y cobrar a 1500 mrs y a gastos y a subterraneos

En 2 de Oct.e de 1639 se le pagó de — viij mrs — O de — viij

...ecb Ca

En 3 de oct.e de 1639 se dio a Cristoval Ramirez
Ramirez an.o de edad de un mes a Cara mes Ca. muger
de domingos de Villar vezino de la gl.a de S.n Ant.o de Maceda
donde es Pedro Suarez a le criar 5 años
y en cada uno de ellos que le a de aver y cobrar
a 1500 mrs pagos por tercios

an.o

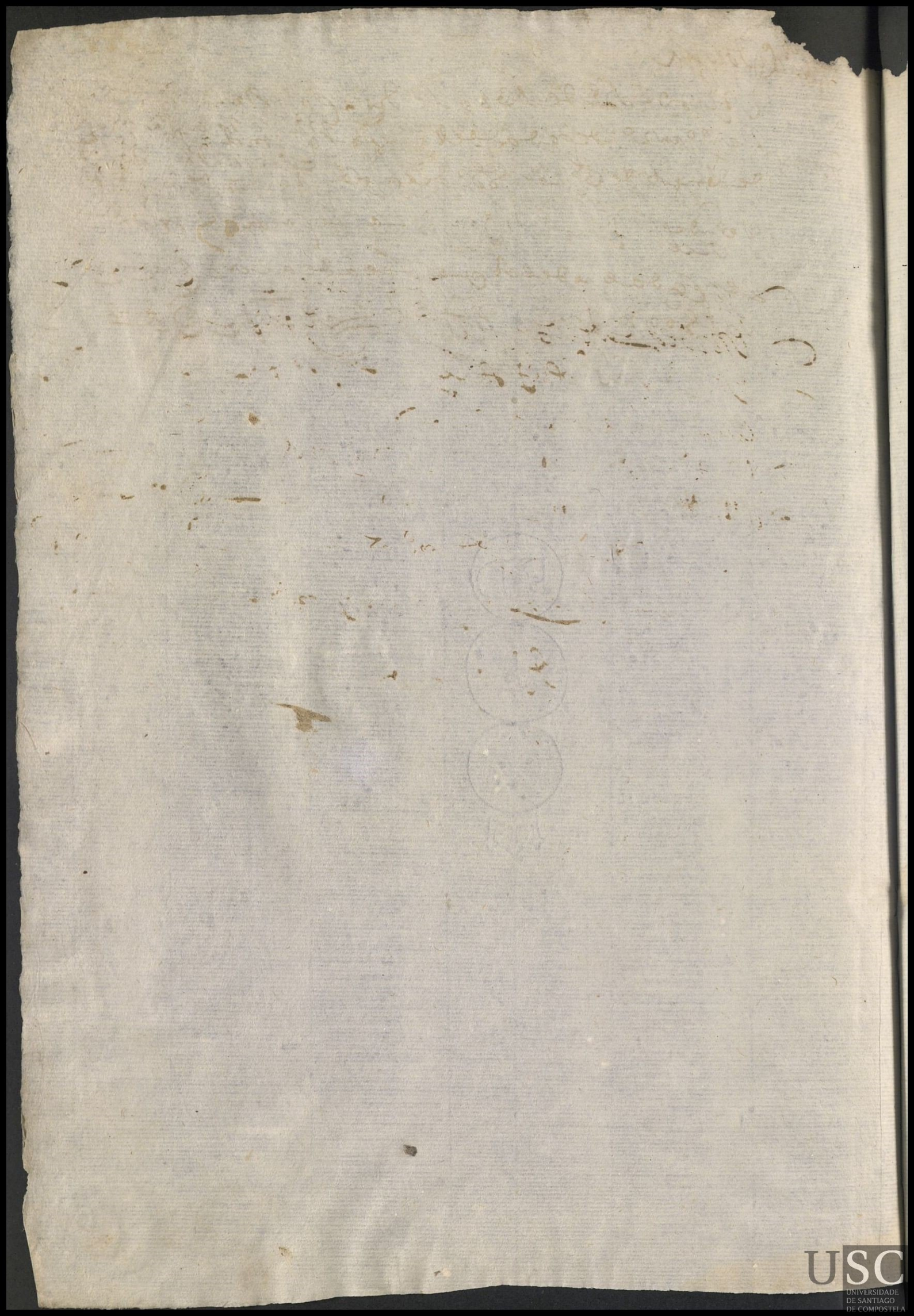

Maria dorossa

domingo

En 2 de Dze de 1639 se dio a criar un niño exposito llamado Domingo de Hedad de dos meses a Maria dorossa muger de gregorio festa vza de S. Pedro de Garandon. donde el Rr Antº fallon Alcalde criar cinco años y en cada uno dellos a de auer 1D500 mrs pagos por sus seruicios

En 4 de Junio de 1640 se le pagó de e vj mrs — D de e vj

En 2 de Dze de 1640 se le pagó de viij mrs — D de viij

En 4 de Hebrº de 1641 se le pagó de viij mrs — D de viij

En 2 de Junio de 1641 se le pagó de viij mrs — D de viij

En 14 de mrs de 1641 se le pagó de viij mrs — D de viij

En 2 de Abril de 1642 se le pagó de viij mrs — D de viij

En 3 de Agto de 1642 se le pagó de viij mrs — D de viij

En 25 de mrs de 1643 se le pagó de e vj mrs — D de e vj

de Jole

282

Simon

En 4 de Setiembre de 1639 la Sra Catalina Ramos Bejarano viuda de Pedro Ramos de Vedia vecina desta ciudad de Santiago en la collazion de San Fiz de Solobio como mejor aia lugar de derecho parezco ante Vm. y digo que por quanto yo tengo dada a censo perpetuo a Simon de Vedia mi hijo y de dicho Pedro Ramos mi marido difunto una casa que tengo en la dicha collazion de San Fiz de Solobio que alinda con casas de Pedro Rodriguez Cortiñas y con casas de Pedro Rodriguez Cortiñas el mozo y con casas de Pedro Rodriguez Cortiñas el viejo

3283

Fran.co

En 4 de oct.e de 1639 se dio a criar un niño
expossito llam.do ~~[illegible]~~ Fran.co de hedad
de seis meses a ynes [illegible] muger de d.o [illegible] de [illegible]
m.e de barbey.o donde es [illegible] a l.o da gilda a te
de criar cinco años y en cada uno de los quatro de
aver y cobrar a 1500 m.s de pagos por sus tercios

En 4 de junio de 1640 se le p.o de vj m.s — 0 de vj
En 20 oct.e de 1640 se le p.o de viij m.s — 0 de viij
En 4 de febr.o 1641 se le p.o de viij m.s — 0 de viij
En 4 de junio de 1641 se le p.o de viij m.s — 0 de viij
En 20 de Abril de 1642 se le p.o de viij m.s — 0 de viij
Mas de m.s de la paga de oct.e q.e se le debia — 0 de
En 2 de ag.to de 1642 se le p.o de viij m.s — 0 de viij
En 26 de m.o de 1643 se le p.o de vj m.s — 0 de vj
En 2 de ag.to de 1643 se le p.o de vj — 0 de vj
En 21 de ene.o de 1644 se le p.o de viij m.s — 0 de viij
a [illegible] adelante
En 4 de abril de 1644 se le p.o de el viij m.s — 0 de el viij
[illegible]

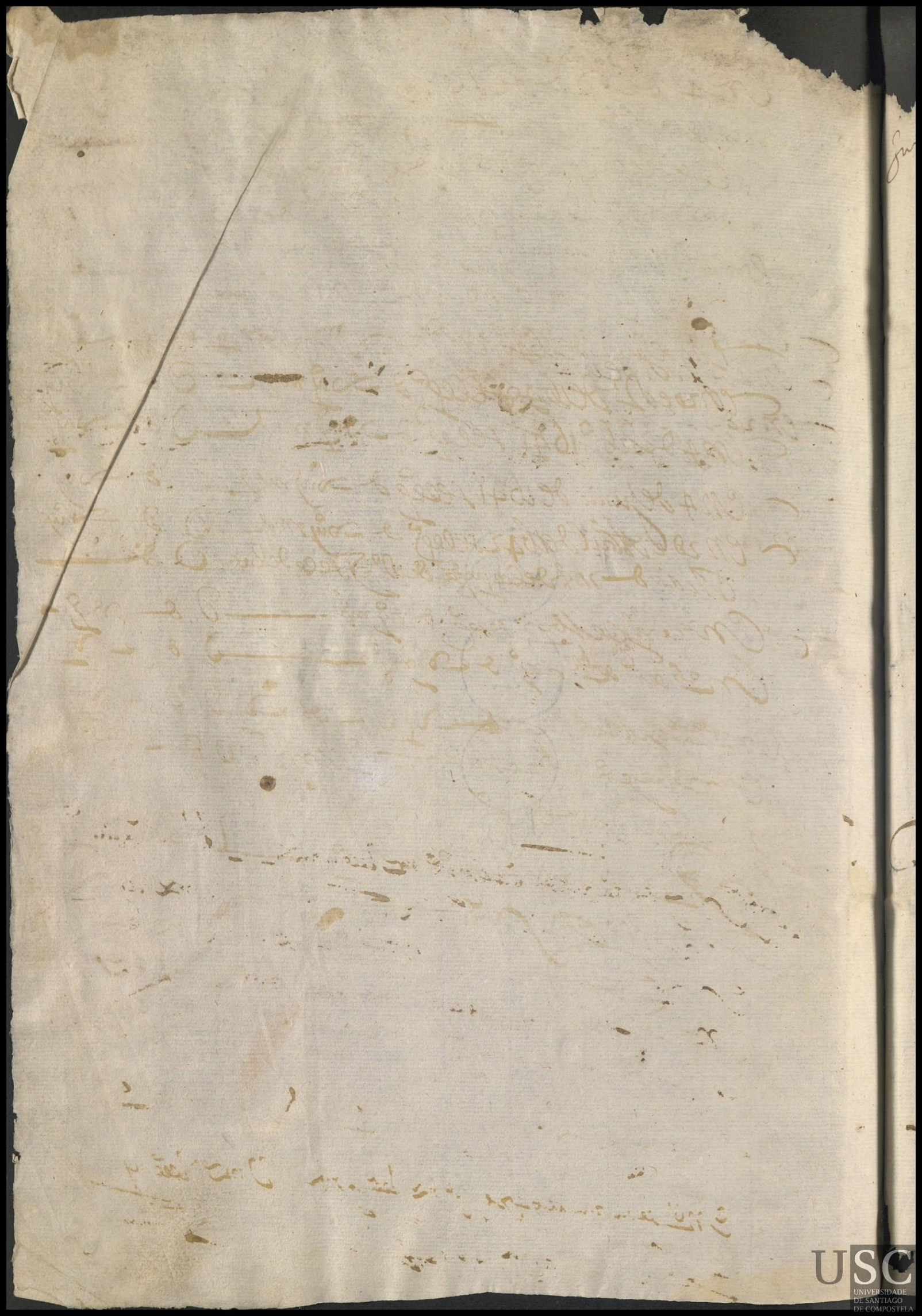

Junio

En 4 de sept.e de 639 años pedro alvarez Vzmino espo
s.a de Ram.o Juz.o de edad de 4 meses a cara ~~[illegible]~~
s.a Cosa ~~[illegible]~~ de ganz.o de gaydes dinoges R.s Juz.o galegu
aede gran.a sa an.o de gen.a dalo no dellebadealbeyllo
Vraa 1500mb.z Vagab.z Vordinarios

En 4 de Xibre de 639 años mr ~~[illegible]~~ y ~~[illegible]~~ mr ~~[illegible]~~ y
En 4 de Junio de 640 años d ~~[illegible]~~ y ~~[illegible]~~ d ~~[illegible]~~ y
En 2 de sept.e de 640 años d ~~[illegible]~~ vij ~~[illegible]~~ d ~~[illegible]~~ vij
En 1 de Xbre de 641 años d ~~[illegible]~~ vij ~~[illegible]~~ d ~~[illegible]~~ vij
En 2 de Junio de 641 años d vij mr d vij
En 14 de mr.o de 1641 años d vij mr d vij
En 2 de Abril de 642 años d vij mr d vij
En 1 de Ag.to de 642 años d vij mr d ~~[illegible]~~
En 24 de mr.o de 643 años d ~~[illegible]~~ vij mr d ~~[illegible]~~
En 3 de ~~[illegible]~~ de 643 años d ~~[illegible]~~ vij mr d ~~[illegible]~~ vij
En 22 de Jen.o de 644 años d vij mr d vij

Jhenez de Sen.a maria de Xesta
S.a Vera Vz.a de Sen.a

En 17 de abril de 644 años mr leey mr Vmr leey
En 29 de Xbre de 644 años mr leey mr Vmr leey
En 27 de abril de 645 años mr ~~[illegible]~~ mr Vmr ~~[illegible]~~
En 4 de Xbre de 645 años mr ~~[illegible]~~ mr Vmr ~~[illegible]~~
En 4 de Xbre de 645 años mr leey mr Vmr leey
En 4 de Xbre de 645 años mr ~~[illegible]~~ mr Vmr ~~[illegible]~~
En 7 de abril de 646 años mr leey mr Vmr leey
En 26 de Jen.o de 646 años mr leey mr Vmr leey
En 10 de Xbre de 646 años mr leey mr Vmr leey
En 6 de abril de 647 años mr leey mr Vmr leey
En 6 de Jen.o de 647 años mr ~~[illegible]~~ mr Vmr ~~[illegible]~~
En 1 de Xbre de 647 años mr ~~[illegible]~~ mr Vmr ~~[illegible]~~

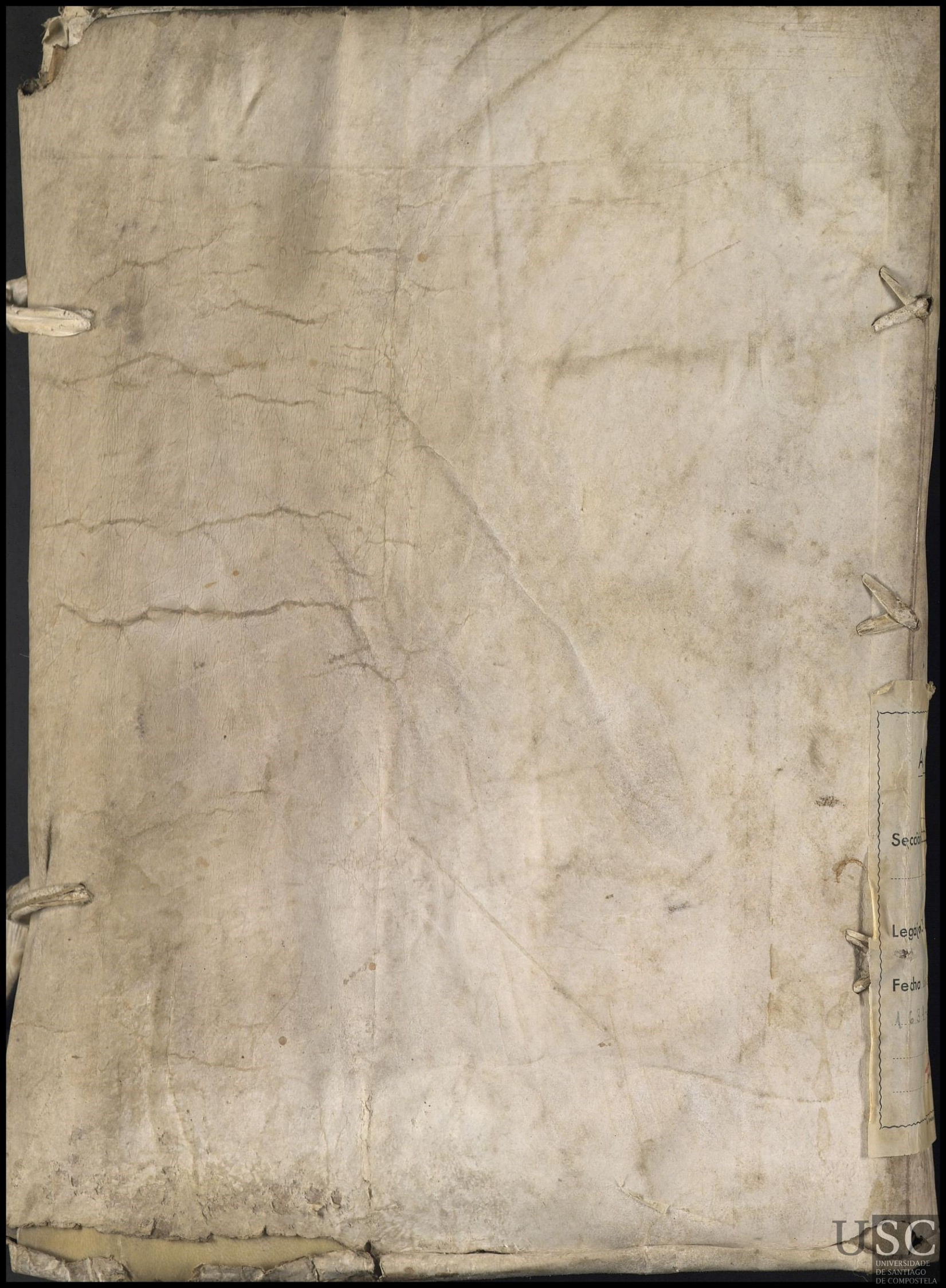

A
Secció
Legajo
Fecha
1.639
USC
UNIVERSIDADE
DE SANTIAGO
DE COMPOSTELA