

Public RES C146

1922
2

BOLETIN
OFICIAL

PUBLICACION
MENSUAL

CENTRO GALLEGO BUENOS AIRES

AÑO IX—NUM. 112

LIBRERIA
"AMERICA"
SANTIAGO
MARZO 31 1922



CAMBIOS DE DOMICILIO

Se ruega a los señores consocios que al cambiar de domicilio, se sirvan avisar inmediatamente a la Mesa de Entradas del Centro o a Secretaría, indicando el número de socio, nombre y sus dos apellidos. También deberán hacerlo en la misma forma en toda reclamación que dirijan, ya sea a la Junta Directiva, al vocal de turno o a la Mesa de Entradas, para evitar equivocaciones y ser atendidos.

NUMEROS PARA LOS SEÑORES MEDICOS

Los números para los señores médicos empiezan a darse 15 minutos antes de la hora de consulta de cada uno, continuándose la entrega de los mismos hasta 15 minutos antes de terminarse dicha consulta solamente.

A fin de evitar equivocaciones respecto al horario de cada doctor, conviene que los interesados consulten la Tabla de Servicio Médico incluida en la página final de este Boletín.

SERVICIOS FUERA DE RADIO

Se recuerda a los señores socios que los servicios médicos a domicilio, al igual que todos los servicios del Centro, no se efectúan sino dentro del radio que tiene establecido la Sociedad en el perímetro de la Capital.

Los que vivan fuera de este radio, tendrán que concurrir al local social para hacer uso de sus derechos.

USO DEL CARNET DE IDENTIDAD

Desde el 1.º de enero de 1922 se ha establecido como indispensable para obtener los servicios sociales, la presentación del CARNET social de identidad, juntamente con el último recibo.

La confección de «Carnets» continuará efectuándose todos los días hábiles, de 8 a 12 y de 14 a 17. Los domingos y días festivos se atiende también para la confección de «Carnets», de 8 a 11.

Los carnets se facilitarán GRATUITAMENTE a los asociados; pero esto no obsta para que cada uno, queriendo ejercer una buena obra filantrópica, pueda abonar por ellos \$ 1 $\frac{m}{n}$ cada uno, que es su valor.

Para efectuar la fotografía que los carnets deben llevar, se hallará el fotógrafo a disposición de los interesados en los días y horas arriba indicados.

AVISO

Se ruega a los señores socios que cuando observen alguna deficiencia en los servicios sociales, la formulen por escrito ante la Junta Directiva, la que está animada del mejor deseo en corregirlas para la buena marcha de la Institución.

Casa TROITIÑO



3.90

SASTRERIA, CAMISERIA, SOMBRERERIA Y
ARTICULOS GENERALES PARA HOMBRE

PRECIOS DE ACTUALIDAD

Sombrero de paja inglés ala ancha.... \$ 3.90
Camisas en rico percal francés » 2.90
Calzoncillos reforzados » 2.90
Camisetas manga corta..... » 0.95

Trajes sobre medida pura lana..... \$ 65.—
Pantalón » » » » 15.—

Visite esta casa y encontrará ECONOMIA, GUSTO y CALIDAD

PIEDRAS 347

U. T. 4665, Rivadavia

BUENOS AIRES

Casa Mirás

**SERVICIO FUNEBRE, AUTOMOVILES Y
CARRUAJES DE REMISE**

Cualquiera que sea su presupuesto en-
contrará en esta casa lo que Vd. busca

BALCARCE y ALSINA

U. T. 879 y 815, Avenida

C. T. 3412, Central

CALLAO y CORDOBA

U. T. 6500 y 6501, Juncal



DISPONIBLE

CIGARRILLOS TITANES

OVALADOS

El público los debe probar y comparar

y si encuentra 24 Cigarrillos de gran ::
que sus :: :: formato

superan en calidad a todos sus similares debe

adoptarlos y propagarlos como un estímulo a la

INDUSTRIA NACIONAL

Compañía Tabacalera Argentina

CANGALLO núm. 2675 — Buenos Aires

BOLETIN OFICIAL DEL CENTRO GALLEGO DE BUENOS AIRES

FUNDADO EL 2 DE MAYO DE 1907

Publicación Mensual

REDACCIÓN Y ADMINISTRACIÓN:
2189 - BELGRANO - 2189UNIÓN TELEFÓNICA 3099
LIBERTAD

NUESTRO ANUNCIADO FESTIVAL PARA EL 16 DE ABRIL

Su postergación definitiva para el 15 de Mayo a bordo del «Cap Polonio»

En conocimiento de las circunstancias imprevistas en que se ha producido el fallecimiento del señor Antonio M. Delfino, hartos comprenderán nuestros asociados y el público en general las razones de fuerza mayor que nos imponen una nueva postergación del gran festival anunciado para el 16 de abril.

Sentimos, desde luego, vernos obligados por causas bien ajenas a la voluntad de todos, a dar todavía una tregua más a la impaciencia con que un público numeroso y entusiasta había demostrado su interés por la fiesta en cuestión, anticipándose en mucho a la fecha de la misma, al concurrir en masa a proveerse de las respectivas localidades y cuando estaba próximo a agotarse el despacho de las mismas.

Plácenos, sin embargo, el consignar que esta tregua, lejos de amenguar las proporciones del acto organizado en beneficio de nuestro Sanatorio social, ha de contribuir a darle todavía mayor relieve, teniendo en cuenta que él se realizará a bordo del gran palacio flo-

ante que con el nombre de «Cap Polonio» hiciera poco ha su primera entrada triunfal en el puerto de Buenos Aires, entre la admiración y el asombro del público. Este acontecimiento, que durante los días de permanencia del buque referido entre nosotros, provocara un desfile popular jamás superado, por los muelles de la Dársena Norte, promete culminarse y adquirir su mayor brillantez en el próximo nuevo viaje, sobre todo con motivo de nuestra típica fiesta.

Cuanto mantienen hoy la tradición del interés y el buen gusto que han coronado en todo tiempo el éxito de las funciones organizadas por este Centro, verán confirmadas una vez más sus esperanzas en un ambiente donde las características suntuosas del «Cap Polonio» formarán el marco más simpático de los atractivos del programa. Para todos nuestros asociados, y de un modo muy especial para los gallegos, ha de constituir indudablemente una satisfacción el poder constatar ese día el enorme caudal de simpatías que avaloran los altos ideales del Centro Gallego de Buenos Aires.

COMPañIA HAMBURGO SUDAMERICANA

“ANTONIO DELFINO”

Nuevo y lujoso vapor alemán—20.000 toneladas

Saldrá el 18 de Abril

Para Santos - Río de Janeiro - Lisboa - VIGO - Boulogne y Hamburgo

Este barco es el segundo que sale de Buenos Aires, formando parte de la línea de lujo. Su moderna construcción, las grandes y regias comodidades de que está dotado, justifican la enorme demanda de pasajes que recibimos diariamente.

A. M. DELFINO y Cía. — RECONQUISTA 335

Damos a continuación el detalle del nuevo programa confeccionado al efecto:

PROGRAMA

Premios para mayores

Un primer premio consistente en dos alfonsinos para la mejor pareja de baile regional.

Un segundo premio de un alfonsino a la que le siga en mérito.

Premios para niños

Un primer premio de dos alfonsinos que será otorgado a la mejor pareja de baile regional.

Un segundo premio de un alfonsino a la que le secunde en mérito.

Se instituyen también dos premios consistentes en dos alfonsinos cada uno, los que serán otorgados: uno a la señora o señorita mejor ataviada con un traje regional gallego y el otro restante a la que mejor se presente con un traje de cualquier región de España.

En uno de los intervalos el presbítero señor Antonio Rey Soto dará lectura a una poesía de que es autor alusiva al festival que se celebra en honor de la Compañía Hamburgo Sud-Americana y sus dignos representantes en esta capital.

Nota. — A todas aquellas personas que hayan adquirido localidades para el festival anunciado a bordo del «España» y del «Antonio Delfino», se les comunica que deben presentarlas en el mismo lugar en que las hayan adquirido, donde se les devolverá el importe de las mismas, pues no tendrán valor para la fiesta del «Cap Polonio».

A PROPOSITO DE LOS ARANCELES

UNA CARTA DEL CONDE DE BUGALLAL

Honramos hoy nuestras columnas con la muy atenta carta dirigida al Presidente de nuestra Institución por el Conde de Bugallal, en respuesta al cablegrama que le había sido remitido en nombre de este Centro Gallego, solicitando su eficaz intervención en el sentido de conseguir fueran derogadas las disposiciones del arancel que grava con exceso la importación del maíz, en perjuicio de los intereses más vitales de Galicia.

Hoy el ilustre ex ministro y diputado por Bande, ostenta con el nuevo gobierno del señor Sánchez Guerra, la presidencia del Congreso, y sus gestiones en el sentido indicado, pueden desde luego tener mayor eficacia una vez sea puesto nuevamente sobre el tapete tan debatido problema.

La carta del Conde de Bugallal dice así:

15 de Febrero de 1922



El Diputado a Cortes
por
Bande

Sr. D. Alfredo Alvarez

Mi distinguido amigo: Recibí oportunamente su telegrama, y ya habrá visto que fracasaron nuestras gestiones para la rebaja del arancel respecto al maíz importado, ya que se mantiene el derecho de 2 pesetas por 100 kilos en la segunda columna.

En vista de esto reproduciremos en el Parlamento la campaña, pues no pueden dejarse desatendidos intereses tan vitales para nuestra Región.

Me repito suyo afmo amigo S.S.

q. e. s. m.

J. Bugallal

Don ANTONIO M. DELFINO

† el 22 de Marzo en esta Capital

La muerte inesperada de don Antonio M. Delfino, que tan honda repercusión ha tenido en el ambiente de esta metrópoli, ha venido a afectar en forma singularmente dolorosa a nuestra Institución, donde aquella gran figura de integridad, acción y patriotismo venía captándose tantas simpatías.

Muy poco es lo que podríamos agregar al panegírico glorioso que de su vida ha resonado estos días en las bocas de todos y que han consagrado de un modo especial las columnas de la prensa de todos matices, como tributo de admiración y homenaje a las eminentes virtudes que caracterizaron su vida en todos los órdenes de la actividad y del trabajo.

Pero, si la gratitud ha de exteriorizarse alguna vez en una demostración de afectos hondamente sentidos, nunca como en la ocasión presente nos es dado decir que el recuerdo de don Antonio M. Delfino perdurará en la memoria del Centro Gallego de Buenos Aires como una huella indeleble de veneración y de altruismo; tal era la forma en que este hombre admirable, en las postrimerías de su carrera

gloriosa, había demostrado interesarse por la acción benéfica de nuestra Sociedad. De pocos como él podrá decirse que pisan los umbrales de la muerte para entrar de lleno en los dominios de la posteridad santificados por las nobles virtudes del trabajo; y desaparece precisamente cuando nuestro Centro se disponía a perpetuar en un artístico pergamino la consagración de sus simpatías hacia tan preclaro benefactor.

Interpretando el sentir unánime de todos nuestros consocios, la Junta Directiva, al tener noticia del lamentable deceso, se ha reunido en sesión extraordinaria rindiendo un tributo de homenaje a la memoria del extinto, resolviendo enviar una nota de pésame a la familia, acudir en corporación a velar sus restos mortales para acompañarlos en igual forma hasta la última morada, y depositando por último sobre su tumba una corona de flores, como humilde ejecutoria de nuestro sincero reconocimiento.

Una vez más el Centro Gallego reitera por intermedio de estas líneas, a los deudos del finado la expresión de su más sentido pésame.

SECCIÓN INFORMATIVA

LAS OBRAS DEL NUEVO EDIFICIO

Nos es grato llevar a conocimiento de nuestros consocios que se ha dado ya comienzo a las obras de reedificación del edificio anexo al local social, de acuerdo con el proyecto anunciado oportunamente.

Muy pronto, una vez terminadas dichas obras, podrá decirse que el Centro Gallego ostenta un local digno en un todo de su categoría como entidad y punto máximo de convergencia del cariño y las aspiraciones de nuestra colectividad en esta gran urbe del Plata.

DONACIONES

El Banco de Galicia y Buenos Aires ha donado a beneficio de nuestra asociación la suma de \$ 400 ^m/₁₀₀, importe de la liquidación de utilidades que destina al rubro de beneficencia.

Como siempre, agradecemos a la poderosa y acreditada institución bancaria que ostenta el nombre de nuestra querida Galicia, el eficaz y generoso concurso que viene dispensándonos.

RECETAS DONADAS

El socio Fernando Bugallo, donó 1 receta; Margarita Trigo, 1 receta; Antolín Abal, 1 receta; Elías Iglesias, 1 receta; Lola Martínez, 1 receta; José Pérez, 1 receta; Ramón Gómez, 1 receta; Ricardo Paleo, 1 receta; José Barroso, 1 receta; Ramón M. Novo, 1 receta; Pedro Prieto, 1 receta; Manuel González, 1 receta; Camilo Leiva, 1 receta; Domingo Rey, 1 receta; Joaquín Boente, 1 receta; Ramón Rodríguez, 1 receta; Justo Fernández, 1 receta; Tomasa E. de González, 1 receta; Jesús Carrillo, 1 receta; Maximino Rodríguez, 1 receta; Francisco Sabor, 1 receta; Bernardo M. Rici, 1 receta; Carmen Varela, 1 receta; Manuel Castillo, 1 receta; Felipe Giadanés, 1 receta; Manuel Barcia, 1 receta; Ricardo Mata, 1 receta; Mercedes Bugallo, 1 receta; Manuel Garrido, 1 receta; Ramón Gómez, 1 receta; Jesús Campos, 1 receta; Juan Lareu, 1 receta; Manuel Gómez, 1 receta; Esperanza Custodio, 1 receta; Antonio Abal, 1 receta; Antonio Vázquez, 1 receta; Carlos Fernández, 1 receta; José Méndez, 1 receta; María R. de Vázquez, 1 receta; Manuel Costas, 1 receta; Francisco Vázquez, 1 receta; Matías J. Rodríguez, 1 receta.

ceta; Santiago Castaño, 1 receta y Avelino Iglesias, 2 recetas.

El desprendimiento de tan estimables consocios se hace acreedor una vez más a la gratitud de la institución.

SOCIOS FALLECIDOS

Durante el transecurso del mes actual, han bajado a la tumba los siguientes señores consocios: Lidia Couselo, N.º 24.057; Eduardo G. Balado, N.º 6.196; José Rodríguez, N.º 4.983; Francisca Y. de Ares, N.º 11.115; Estela S. de Alonso, N.º 16.643; Higinio Pérez, N.º 14.849; Rolando Romanelli, 16.987; Ricardo F. Paredes, N.º 23.498; María Rodríguez, N.º 11.574.

Enviamos a sus atribuladas familias el testimonio de nuestra más sentida condolencia.

VOCALES DE TURNO

Benigno Rodríguez Del 1 al 15
Eusebio Dávila » 16 al 30

SUSCRIPCION SANATORIO

Suma anterior \$ 2.222.60
Hipólito Claro » 4.—
Total \$ 2.226.60

NUEVOS SOCIOS INGRESADOS

Nombre del socio ingresado	Presentado por	Nombre del socio ingresado	Presentado por
J. Fraguio Barreiro	Constantino Fraguio	P. T. de Sastre	Antonic Martell
Arturo Tresene	Victorino Lalín	M. E. de Capelletti	Eduardo M. Dillón
M. M. de Tresene	Victorino Lalín	S. J. C. de Dillón	Eduardo M. Dillón
Fernando Tresene	Victorino Lalín	Josefa Levias	Raimundo González
Pilar Tresene	Victorino Lalín	A. Morales González	Raimundo González
José Fernández	Angel Sobral	José Peín	Julio González
M. Santiago Quelle	Angel Sobral	Julio Fernández	Julio González
P. Guerra de Castro	Antonio Resurrección	Elvira G. de López	Sebastián Cohen
F. Guerra de Castro	Antonio Resurrección	María García	Sebastián Cohen
Francisco J. Novo	José M. Novo	Angel Flora Bais	Joaquín Sánchez
M. Lorenzo Moure	Julio Moreda	Elvira A. de Bais	Joaquín Sánchez
Adolfo Carballeda	Julio Moreda	José López	Matías Prado
Arturo Fein	Julio Moreda	Carlos Moreno	Matías Prado
Manuel Caamaño	Julio Moreda	José López	Angel Cagigal
Celso Feijoo	Julio Moreda	Domingo López	Angel Cagigal
Bernardo Quidiello	Julio Moreda	Angel Fuentes	Ruperto Montans
José Vázquez	Manuel Estonllo	Jesús Garrido	Ruperto Montans
Jesús González	Manuel Estonllo	David Leis	Ruperto Montans
José Millán	José Pérez Rodríguez	Carlos Llana	Avelino Llana
Mercedes Arias	José Pérez Rodríguez	María Luisa Llana	Avelino Llana
Mercades Medina	Rosalía Alonso	María P. de Llana	Avelino Llana
M. Inés Fernández	A. S. de Fernández	Ramón Fernández	Alberto Díaz
S. G. de Sánchez	Marcelino Llamazares	Manuel Lamas	Alberto Díaz
Constantina Valiño	Lola Valiño	Eusebio Monteagudo	M. Monteagudo
Valentina Fernández	Antonio Otero Pérez	Bernabé Monteagudo	M. Monteagudo
Rosa Cores	Juan M. Martínez	Pedro E. Viqueira	José Viqueira
Aurora Vázquez	Juan M. Martínez	Sara Fontán	Ramiro Fontán
José Alvarez	Andrés Valeiras	Amelia Anguita	Ignacio Anguita
Gumersindo Peiteado	Andrés Valeiras	Robustiano Gutiérrez	M. E. de Gutiérrez
José Gayoso	Andrés Valeiras	Luisa Guisandez	José Guisandez
Francisco Fernández	Andrés Valeiras	Manuel González	Dámaso Castro
Manuel Martínez	José M. Asorey	Francisco Rodríguez	Juan Nieto
Daniel Carrera	F. Areán	José Penedo	Práxedes Freire
Daniel Abella	Ezequiel A. Gómez	Emilio Rodríguez	E. González Barral
José López	Eduardo Figueiredo	Francisco Rodríguez	Angel Santos
Angel Pérez	Eugenio Mondelo	Tomás Fernández	José Varela
Antonio González	Rogelio González	Antonio Mosquera	José M. Furelos
Juan Vieytes	Pedro Cortiñas	Luis Pérez	R. Castañón
Constantino Vázquez	Ramón S. Vieytes	Eleuterio Vázquez	José Vázquez
Celestina Iglesias	Juan González	Andrés Lorenzo	José Vázquez
Eduardo López	Secundino González	Modesto Calvo	Antonio Calvo
Vicente Nogueira	Manuel Carrillo	Victoriano Baqueiro	Emilio Costas
Juan V. Valle	José M. Asorey	Manuel Frigeiro	Modesto García
Constantino Martínez	José Barros	Juan Agra	Manuel González

Nombre del socio Ingresado	Presentado por	Nombre del socio ingresado	Presentado por
Manuel Carballal . . .	José Barrós	Antonio Fernández . .	Fernando Feijoo
Eduardo Paz	Rosendo Fraga	Jesús Oliveros	José A. Pérez
José Domínguez	Rosendo Fraga	José Castiñeira	Francisco Veiga
Bautista Pérez	José Fernández	Jesusa Framil	Manuel Fontenla
Manuel Suárez	José Fernández	I. S. de Iglesias	José Iglesias
Amador Fernández	José Fernández	Pastora Taboada	José Domínguez
Juan López	Antonio Otero	Dolores Castillo	Manuel Castillo
J. V. de López	Antonio Otero	Carmen R. de Barros . .	Hermán Otero
Arsenia F. de Feria	Manuel Festari	G. L. de Castro	Ana G. de Barral
Manuel Feria	Manuel Festari	Joaquín Seijas	V. García
A. Julio Festari	Manuel Festari	Modesto Agueche	Magdalena de Godoy
Alfredo Casal	Pedro Taucín	Pedro Ferreiro	Manuel Pazas
José García	Pedro Taucín	Juan Souto	Pedro Lodeiro
Jesús Novo	Antonio Fernández	Ramón Vázquez	Pedro Lodeiro
Jorge Orfila	Antonio Fernández	Manuel Novo	Pedro Lodeiro
Isabel V. de Canay	María Fernández	José R. Mariño	Ricardo Valcarce
Esteban Campoy	Pura R. Leivas	José Souto	Pedro Martínez
Ramón Menéndez	Cesáreo Rey Ares	Mateo Pérez	Andrés Carracedo
Antonia Sanz	Herminio Fernández	Manuel Argibay	Camilo Vázquez
Marcelino Giménez	Manuel P. Fernández	José López	Andrés Veiga
C. Blanco Magan	José Montes	Santiago Vigo	Manuel Pérez
José Muíños	Antonio del Río	Nicanor Tiscar	Francisco Rial
Saturnino Martínez	Maximino Añón	Enrique Lorenzo	Francisco Rial
Margarita H. de Añón	Maximino Añón	Manuel Rodríguez	Secundino González
Toribio Sastre	Antonio Martell	Antonio González	Andrés Insua
Aurelio Alvarez	Eugenio Lamela	José M. Rodríguez	José G. González
Antonio Bustos	R. Rodríguez Díaz	Perfecto García	Andrés García
Laureano Gil	Jaime Gómez	Enrique Fernández	R. Rodríguez Díaz
Enrique Silberman	B. C. de Silberman	Carmen López	Severino Comesaña
Antonio S. de Viñas	Nicanor Viñas	Manuela A. de Ríos	Edelmiro Ríos
Antonio Vallejo	Joaquín Vallejo	Ramón Vázquez	Antonio Gómez
Benito Cereijo	Benito Graña	Nemesio González	Benito Casasubas
Manuel Salvado	Clemente P. Cerviño	José Danza	Manuel Seijas
Inocencio C. Abalde	Clemente P. Cerviño	José Bustelo	Manuel Seijas
Andrés Casal	Federico García	José Souto	Pacífico Lamas
Lorenzo Arnautón	Federico García	José B. Diz	José Lamela
María T. González	R. Rodríguez Díaz	Valentín Betanzos	Constantino Costoya
José Laranga	Andrés Veiga	María G. de Alfonso	José Cotroneo
Manuel Quinzán	A. R. de Fraga	Raúl Fernández	Perfecto Fernández
Manuel López	Maximino García	Juan G. Carro	Gregorio Carro
Ubaldo Vázquez	Maximino Pallares	Luis G. Nardini	Gregorio Carro
Manuel García	Constantino Serrapio	Andrés López	Maximino Otero
Francisco Domínguez	SenenBarrio	Manuel M. Fernández	G. Beltrón
José Suárez	Julia Parada	José Romero	Ramón Novoa
Manuel Hermida	Serafín Novoa	Ramón Maceira	Manuel Bugarín
Secundino Rodríguez	Casaino Rodríguez	Julio Cres	Miguel Portela
José Barcia	Juan Barcia	Andrés Vazquez	Miguel Portela
Ascención Lorenzo	R. Santiago Vieytes	José Novo	Avelino Llana
Aurora Moldes	Angel Malvar	Manuel Granja	Emilia de Granja
C. P. de Fernández	José Fernández	Rosario Rodríguez	Emilia de Granja
F. R. de Cumbraos	Vicente Cela	Ricardo de la Fuente	Vicente Fernández
A. S. de García	E. García	José Díaz	José B. Méndez
Joaquín Villaverde	José Gándara	Claudino Alvarez	Emilio Fernández
Ramón González	José Gándara	Emilio López	A. López
Florencio Martín	Jaime Larumbe	Acacio Nogueiras	Manuel Bottana
Concepción Larumbe	Jaime Larumbe	José Manuel Macías	Emilia L. de Alvarez
Juan Canoura	Manuel Canoura	Pascual Pérez	Juan Pérez
Francisco Vidal	Manuel Canoura	Benito Pazos	José Vidal
Juana Bello	Ricardo García	José Iglesias	Moisés González
José M. Agües	Ricardo García	Ricardo Diz	Herminio Fernández
Laureano Ruibal	Julio Moreda	José Rodríguez	Serafín Alfonso
José García	Julio Moreda	José Márquez	Personal
José Rey Ramos	Julio Moreda	Mercedes Rodríguez	Pedro Rodríguez
Antonio Pérez	Julio Moreda	Marcelina Blanco	Manuel Canoura
José Pértega	Julio Moreda	Pilar Vázquez	Camilo Vázquez
Francisco López	Julio Moreda	A. D. de Estévez	F. M. de Fontela
Lorenzo Falcone	Dora Campos	Delia Iglesias	Victorino Lalín
Rosa Suárez	Dora Campos	Carlos Ponte	José Ponte
Atiliano Lombardero	Eliseo Pardiño	Josefa S. de Ponte	José Ponte
Feliciano Sisto	Eliseo Pardiño	Ramón Alvarez	Vicente Couto
Manuel Camaño	Manuel Bermello	Manuel Pazos	Vicente Couto
Perfecto Otero	Manuel Pereira		

BALANCE DE CAJA DEL MES DE FEBRERO DE 1922

DEBE

HABER

CONCEPTO	IMPORTE	CONCEPTO	IMPORTE
Existencia en Enero de 1922.....	733.67	Propiedad Belgrano 2189.....	\$ 145.25
Avisos Boletín	965.—	Servicios Fúnebres.....	» 90.—
Carnets.....	358.—	Subsidios.....	» 97.50
Alquileres casa Moreno 1620.....	800.—	Impresiones.....	» 155.—
Suscripción Sanatorio.....	2.052.50	Alquileres Casa Moreno 1620.....	» 500.—
Socios activos.....	11.238.—	Utiles de Consultorio.....	» 42.50
Socios beneficiarios.....	5.199.—	Alumbrado y Limpieza.....	» 158.30
Socios protectores.....	29.—	Drogas.....	» 42.60
Servicio Sanatorio.....	1.585.—	Médicos de Radio.....	» 970.—
Servicio Obstetricia.....	85.—	Muebles y Utiles.....	» 12.80
Diplomas.....	160.—	Sueldo Personal Administración.....	» 1.464.65
Banco Galicia.....	10.616.97	Consultorio Jurídico.....	» 100.—
Levantamiento bajas.....	387.50	Médicos y personal Sanatorio.....	» 916.—
Sueldos Personal Consultorio.....	15.—	Servicio Sanatorio.....	» 1.427.40
Servicio Odontológico.....	215.—	Servicio Obstetricia.....	» 150.—
		Banco de Galicia, depositado.....	» 8.673.—
		Medicamentos.....	» 1.768.77
		Boletín Oficial.....	» 834.—
		Comisión Cobranza.....	» 1.028.21
		Sueldos Personal Consultorio.....	» 2.535.—
		Biblioteca Presupuesto.....	» 30.60
		Servicio Odontológico.....	» 154.—
		Banco Español, depositado.....	» 11.590.—
		Eventuales.....	» 343.10
		Utiles de Escritorio.....	» 113.98
		Saldo para Marzo.....	» 1.096.98
			<u>\$ 34.439.64</u>

\$ 34.439 64

V.º B.º

Manuel Campos
TESORERO

Alfredo Alvarez
PRESIDENTE

Antonio Bóo
CONTADOR

Lista de los socios que voluntariamente abonaron su respectivo carnet

Cayetano Laurito	Julia G. de Lorenzo	Josefa S. de Freire	Amador López
A. F. de Fernández	Gerónimo González	Romona Blanco	Pilar H. de Giorges
M. E. de Gutiérrez	Rosa L. de Pérez	Lola Ares	Prudencio Fernández
Aurora R. de Senlle	Argimiro de la Fuente	Maximino Pérez	Antonio Picos
Josefa Otero	Antonio Silé	Belarmino Castelló	Arturo Oliveira
Juliana G. de Costa	José De Lorenzís	Germán González	José Casais
Jesús Vía	Florentino Cariño	Amelia Salaberry	Miguel J. Corfal
D. P. de Rodríguez	Eduardo Moure	Juan Rodríguez	Carmen de Troncoso
Antonio Rodríguez	José B. Fernández	Antonio Outón	Francisca J. de Jané
Josefa López	Juan Oliveira	José Cerviño	Manuel Martínez
Ricardo Fernández	Alfonso Vazquez	Juan Barges	Lisardo Muñoz
Antonio Muleiro	Manuela Espiño	Jesús González	Manuel Lozano
Francisco Soto	Gumersindo Dieguez	Jesús Casal	Hermínia Pérez
Rosa G. de Romero	Teresa E. de Díaz	Cándido Campos	Delia Blanco
Josefa L. de Carou	Silvia Noval	Evaristo García	Manuel Rey
Higinia Pérez	Manuel Durán	José Alonso	José Pillado
Francisco López	Sabino A. Ledo	María L. Lorenzo	Angel Paz
Nemesia Acebo	Manuel Rodríguez	Ramón Pardo	Tomás Rodríguez
Avelino V. Valenzuela	José Novas	Ramón Román	José B. de García
Paquita de Aurina	Teresa Pose	José Abal	Vicente Calvelo
Manuel Fernández	Joaquina Morán	Hermelinda González	Gumersindo Vázquez
Manuel Montero	María V. de Romero	Maximino Casal	Constante P. Esperón
Antonio Solano	Daniel Rodríguez	José M. Rojo	Fidel Macías
Aurora Mosquera	Genara C. de Lorenzo	Avelino Guillán	Alberto Fontenla
María Espiño	Manuel Estonllo	Severino Alonso	Manuel Nogareda
Enrique Varela	José Seara	Andrés Piñeiro	R. T. de García
Manuel García	Agapito González	Rosa Rodríguez	Ramón Barros
Manuel Noval	Jesús Navaza	Carmen Martínez	José V. Iglesias
Benito Vigo	Teresa Paradela	E. B. de Castaño	Antonina Balado
Eugenio Ruíz	Daniel Insúa	José Fernández	Luis González
Edelmiro Ríos	Ricardo Mata	Emilio Torrado	Benjamín García
Severino Comesaña	Mercedes García	Paulino San Martín	Ubaldo Fernández
Ramón Soto	José Méndez	Ignacio Márquez	Angela B. de Barro
Teresa Lafuente	M. G. de Burgos	José Bermúdez	Serafin Fontenla
José Romero	José Guerra	Juan A. García	Inés Pedutto
Evaristo Cazón	Angel Ares	Andrés Veiga	José Cacheiro
Venancio Lorenzo	María L. de Layalos	Ramona Sabio	Carmen Rodil
Benigno Pardo	María Rodríguez	Catalina Lasalle	Ramón Constenla
Rafael Ozores	S. E. de Fernández	C. C. de García	Florentino Mosquera
Ramón Colmeiro	Domingo Lorenzo	Manuel Fontenla	José Romero
Palmira S. de Campos	Margarita Ortega	Antonio Casal	María D. de Romero
José M. Rodríguez	José Fernández	Arturo I. Berva	Francisco Pereira
José Cotroneo	Leandro López	Carmen Estarque	Manuel Carraseosa
Magdalena Lorenzo	Manuel Rodríguez	Manuel Pol	Manuel Morán
José Fernández	M. Vilares	Benigno Bermúdez	María P. Sánchez
Orente del Río	Aurora Vázquez	Gertrudis Fernández	E. F. de Monteagudo
José Alba	Nicanor Alvarez	Ramón Sánchez	Constantino Gallanso
José Fraga	Francisco Durán	Manuel Otero	A. L. de Rodríguez
Manuel Parada	Manuel Bottaro	Juan Herguido	Agustín Domínguez
P. C. de Regueiro	Marcelino Rodríguez	Candelaria P. de Don	Benito Novoa
Rogelio González	José Míguez	Manuel Uguet	Cesáreo Rey Ares
Florentino Carbajales	Rosalía Alonso	Juan Bermúdez	F. U. de Rodríguez
Berta Beltrán	Antonio Rodríguez	Marcelina Silva	Manuela Rey
Eliseo Montouto	Andrés Veiga	Serafina Alvarez	Eduardo Lois
Dolores Fernández	Leona S. de Arena	J. M. de Sánchez	Higinio Muleiro
Leopoldo Gómez	Mercedes Alba	Andrés Losada	José Gato
José Rodríguez	Francisco Carou	Leonardo Cao	Ignacio Palmer
José Vilar	L. P. de Comesaña	Constantina Pérez	Pedro Martínez
Aurora Vázquez	Emeteria S. de Rey	Manuel Rodríguez	Angel Acuña
Pedro Morbell	Modesto Blanco	Eleodoro López	Adolfo Hermida
Manuel Castillo	Pedro Batlle	Eugenio Rey Sotelo	Teodora B. de Muras
Carlos García	Bernardo Rey	José J. Rey Ares	Severino Miras
Marcelino Fernández	M. L. de González	Antonio González	Paulino Rodríguez
Mercedes Iglesias	Adolfo López	Lorenzo Aristimuño	José Capelo
Asunción Rodríguez	L. M. de Fernández	Franco Espiñeira	Manuel Somoza
Mauricio Unamuno	José Lafuente	Juan Lafuente	Pilar J. de Gallego
Cipriano Llana	M. R. de Vázquez	Carolina Giorgi	Eulogio Pérez
Francisco Ferrín	José Domínguez	José Pérez	Estrella L. de Vigo
Severino Fernández	Carmen García	Ana P. de Pedreira	(Continuará)

PIDA
CINZANO
VERMOUTH

LA TOS
ES UNA ENEMIGA PELIGROSA
LAS
PASTILLAS DEL Dr. ANDREU
LA DETIENEN
LA REDUCEN Y LA ANIQUILAN

MOVIMIENTO DE CONSULTORIOS

Desde el 21 de Febrero al 20 de Marzo de 1922

CLINICA MÉDICA
SERVICIO DEL DR. AVELINO BARRIO
CONSULTAS: Todos los días hábiles de 11 a 12
CONSULTAS: 285

CLINICA MÉDICA
SERVICIO DEL DR. MARE
CONSULTAS: todos los días hábiles de 10 a 11
CONSULTAS: 215

NIÑOS
SERVICIO DEL DR. M. SOTO
CONSULTAS: todos los días de 9 a 10
CONSULTAS: 176

OIDO, NARIZ Y GARGANTA
SERVICIO DEL DR. M. PROTA
CONSULTAS: martes y jueves de las 17 a las 18.
OPERACIONES: sábado de 9 a 10.
CONSULTAS: 87

OPERACIONES

DIAGNÓSTICO	TRATAMIENTO
Hipertrofia de cornetes....	Galvano cauterización
Hipertrofia de cornetes....	Galvano cauterización
Hipertrofia de cornetes....	Galvano cauterización
Espolon Tabique.....	Galvano cauterización

CIRUGIA DE ENFERMEDADES GÉNITO - URINARIAS

SERVICIO DEL DR. JUAN SALLERAS
CONSULTAS: lunes, miércoles y viernes de las 18 a las 19
OPERACIONES: martes, jueves y sábado.
CURACIONES: todos los días de 11 a 12 y de 18 a las 19
CONSULTAS: 175 CURACIONES: 1224

CIRUGIA Y GINECOLOGIA

SERVICIO DEL DR. JULIO E. MARENCO
CONSULTAS: lunes, miércoles y viernes de 11 a 12.
OPERACIONES: lunes, miércoles y viernes.
CURACIONES: todos los días de 8 a 12.
CURACIONES 307 CONSULTAS: 103

OPERACIONES

DIAGNÓSTICO	TRATAMIENTO
Apendicitis	Apendicectomía
Anercitis.....	Laparatomía y drenaje
Hernia umbilical.....	Cura radical
Apendicitis	Apendicectomía
Estenosis de cuello.....	Estomatoplast.
Metritis	Raspaje
Desgarradura de periné....	Perinorratía
Estenosis de cuello.....	Estomatoplast.
Apendicitis	Apendicectomía
Quiste ovario izquierdo ..	Extirpación
Abceso mama.....	Incisión y drenaje
Fístula anal	Extirpación
Hemorroides	Extirpación
Hernia inguinal derecha....	Cura radical
Uña encarnada.....	Extirpación
Hernia inguinal izquierda...	Cura radical
Hernia inguinal doble	Cura radical
Papiloma antebrazo der....	Extirpación
Litiasis biliar.....	Cistectomía

FERNET-BRANCA
= PROLONGA LA VIDA =

FERNET-BRANCA
= PROLONGA LA VIDA =

GUIA DE SOCIOS

MEDICOS

Doctor Barrio

Consultas de 14 a 17 todos los días TALCAHUANO 1205

Dr. Gandia, P. Teodoro

CHARCAS 1743

Dr. Mare, Antonio

De 14 a 17 PASCO 854

Dr. Salleras, Juan

De 14 a 16 CALLAO 67

Dr. Fernández Castro, A.

Enfermedades de los ojos
anteojos

Consultas de 14 a 16 DEFENSA 691

SASTRERIA Y ARTICULOS PARA HOMBRES

Enrique Quintás

SAN JUAN 2243

FERRETERIAS

Bazar "El Tigre" de Fco. Miranda

RIVADAVIA 2640

A RETRATARSE

A la Sociedad Artística—C. Pellegrini 282

Regalamos peinados y un retrato grande con pasepartout en docena de retratos. El regalo es valioso. Postales finas \$ 4 la docena. Retratos a lápiz tenemos desde \$ 15. Retratos para carnet 2 por \$ 1.

SOLICITESE HOY MISMO

GINEBRA BOLS

VINOS PRIORATO Y SECO

"M. PLADELLORENS"

Importadores: MOSS & Cía.

1582 - VICTORIA - 1582

JOYERIA

BASCOY y RECIOY

Avenida de Mayo 1106

Establecimiento Gráfico J. ESTRACH

IMPRESIONES EN GENERAL

U. T. 2209, Buen Orden HUMBERTO I. 966, Bs. As.

DISPONIBLE

T. PREMOLI

FAJAS-CORSES-PORTASENOS-BRAGUEROS
PARA OPERADOS DE HERNIA

Especialidad en fajas de recetas médicas. Se hacen corsés con arreglo a los últimos modelos de París :: :: :: ::

Se atiende en pedidos por teléfono
FAJAS en 24 HORAS

A los socios del CENTRO GALLEGO se les descuenta el 15 %

MEJICO 3993

U. T. 5213, Mitre



THE PRINCE

SARMIENTO 650 — Buenos Aires

En esta casa recién instalada, los señores socios del Centro Gallego encontrarán un gran surtido de una importancia sin igual en los Departamentos de Sastrería, Bonetería y Sombrerería. Se trata de mercaderías frescas de una rigurosa MODA; de manera que si usted visita THE PRINCE se hace cliente, porque los precios son reducidos. Tenga en cuenta que debe ser un honor de todo gallego hacer sus compras en casas gallegas, pues de la unión de la colectividad sale la grandeza. Cuanto más grande sea nuestro comercio en América, más respeto nos guardarán

THE PRINCE

Sarmiento 650

CASA ABAD

Corrientes 4301

B. Cámara

GRAN SASTRERIA

**Casa especial en artículos
para hombres**

TRIUNFO DEL ARTE

¿Quereis vestir a la última
creación y a mitad de precio?

BOLIVAR esq. MEJICO

No confundir casa.

B. Cámara

SASTRE DE MODA

DISPONIBLE

Cigarrería por Mayor y Menor

DE

Francisco Blanco



Agente de las conocidas
marcas de Cigarros

“LA EMINENCIA” - “LA RENTA”

y “RIO”

CERRITO 1015 C. T. 850, Central BUENOS AIRES

COLCHONERIA HISPANO-ARGENTINA de Manuel Pérez

Venta de camas de hierro y colchones de lana y elásticos tapizados,
lanas, cotines, cerdas, plumas y paina. — Se hace todo trabajo del ramo
:: :: :: :: y se trabaja a domicilio. — Precios módicos :: :: :: ::

ALSINA 1336

Unión Telef. 259, Rivadavia

BUENOS AIRES

“GALICIA Y RIO DE LA PLATA”

COMPañIA DE SEGUROS

CANGALLO 301 — BUENOS AIRES

(EDIFICIO PROPIO)

UNION TELEFÓNICA 4-916, AVENIDA

Capital Autorizado	\$ 1 000.000 —
Capital realizado.....	500.000.—
Reservas al 30 de Junio de 1921..	563 743 55

No efectúe sus seguros contra incendios sin consultar previamente las primas y condiciones que ofrece esta Compañía

Adolfo Calzetta

Ortopedia GIRON



La ideal faja GIRON especial para embarazo y operada, patentada por el S. G. de la Nación

CORSÉS DE GRAN LUJO

Faja para apendicitis, riñón flotante, abdominales y umbilicales

Faja hipogástrica para dilatación de estómago

Bragueros, espalderas, medias para varices

Se atienden recetas médicas y pedidos para la campaña.

A todo socio se le hace el 10 o/o de descuento

ESPECIALIDAD EN MEDIDAS

PAJISTA DE HOSPITALES Y SANATORIOS

367 - Entre Ríos - 367

U. T. 186, Libertad

BUENOS AIRES

SERVICIOS ODONTOLÓGICOS

La Junta Directiva velando por el interés de sus socios, ha resuelto ampliar los servicios del Consultorio Odontológico con arreglo a la tarifa siguiente:

Obturaciones en pasta.....	\$ 2.—
Obturaciones de platino.....	> 3.—
Composturas simples.....	> 2.—
Prótesis, cada pieza.....	> 5.—
Ganchos de oro.....	> 2.50
Limpieza de la dentadura.....	> 3.—

Los pagos se abonan por anticipado en la Caja Social.

INSTITUTO LACROZE

GRANDES instalaciones de Baños, Gimnasia Sueca y Electricidad Médica para el tratamiento de las enfermedades por los Agentes Naturales, bajo dirección médica permanente.

Bmé. MITRE 1374

TARIFA DE BAÑOS

	AL PÚBLICO	AL SOCIO
Turco Romanos.....	\$ 1.70	\$ 1.20
Higiénicos.....	> 1.30	> 1.—
Medicinales.....	> 2.20	> 1.60
Masajes.....	> 1.70	> 1.20

Solicite su orden para que su medicamento lo despache la

Farmacia y Droguería "LOPEZ"

LOPEZ Hermanos

Farmacéuticos

2000 - BELGRANO - 2000

U. Telef. 2454, Libertad

Se hacen precios especiales a los socios del «Centro Gallego» y es la más cerca de su Sanatorio - Hospital

Pureza garantida de todo medicamento

GRANDES ALMACENES TIENDA SAN JUAN. Importante establecimiento de CONFECCIONES, y demás prendas de vestir como igualmente de artículos para

confort del hogar, íntimamente relacionado con los más destacados centros de la moda, de los que directamente importa lo más selecto de sus respectivas producciones.



SERVICIO MEDICO

CONSULTORIO CENTRAL — Director Dr. AVELINO BARRIO

Jefe de Cirujía general y Ginecología: Dr. JULIO EDUARDO MARENCO

Dr. P. T. GANDIA —Piel y Sífilis
 v MARIO SOTO —Niños y Clínica Médica
 v ANTONIO MARE —Clínica Médica
 v ERNESTO BRIZ —Clínica Médica
 » V. D. MADRAZO —Rayos X

Dr. JUAN SALLERAS —Cirujía y vías urinarias
 » MIGUEL PROTA (Provisorio)—Garganta, nariz y oídos
 » A. FERNANDEZ CASTRO —Oculista
 » ERNESTO BRIZ —Médico Interno

HORARIO

LUNES	MARTES	MIÉRCOLES	JUEVES	VIERNES	SABADO
9 a 10 Dr. Soto	8 a 9 Dr. Gandia	8 a 9 Dr. Gandia	8 a 9 Dr. Gandia	8 a 9 Dr. Gandia	8 a 9 Dr. Gandia
10 a 11 Dr. Mare	9 a 10 Dr. Soto	9 a 10 Dr. Soto	9 a 10 Dr. Soto	9 a 10 Dr. Soto	9 a 10 Dr. Soto
11 a 12 Dr. A. Barrio	10 a 11 Dr. Mare	10 a 11 Dr. Mare	10 a 11 Dr. Mare	10 a 11 Dr. Mare	9 a 10 Dr. Prota
11 a 12 Dr. Marengo	11 a 12 Dr. A. Barrio	11 a 12 Dr. A. Barrio	11 a 12 Dr. A. Barrio	11 a 12 Dr. A. Barrio	10 a 11 Dr. Marengo
12.30 a 13.30 Dr. Gandia	11 a 12 Dr. Marengo	11 a 12 Dr. Marengo	11 a 12 Dr. Marengo	11 a 12 Dr. Marengo	11 a 12 Dr. A. Barrio
16 a 17 Dr. Briz	16 a 17 Dr. Briz	16 a 17 Dr. Briz	16 a 17 Dr. Briz	16 a 17 Dr. Briz	16 a 17 Dr. Briz
17 a 18 Dr. F. Castro	17 a 18 Dr. Prota	17 a 18 Dr. F. Castro	17 a 18 Dr. Prota	17 a 18 Dr. F. Castro	16 a 17 Dr. F. Castro
18 a 19 Fr. Madrazo	18 a 19 Dr. Madrazo	18 a 19 Dr. Madrazo	18 a 19 Dr. Madrazo	18 a 19 Dr. Madrazo	18 a 19 Dr. Madrazo
18 a 19 Dr. Salleras		Operaciones 18 a 19 Dr. Salleras		18 a 19 Dr. Salleras	18 a 19 Dr. Salleras

Curaciones: Dr. SALLERAS.—Todos los días, de 11 a 12 y 18 a 19 horas.

Dentista: M. PEREZ GUTIERREZ — Todos los días de 8.30 a 9.30

FARMACIAS AUTORIZADAS PARA DESPACHAR RECETAS

Nuevo Mundo	—Aisina y Salta	Oyhenart	—Rivadavia 8701
Ernesto Robotti	—Bdo. de Irigoyen y Moreno	Camilo Araujo	—Paraguay 4201
Fouque	—Independencia y Entre Ríos	Angel J. Argueros	—Charcas 1000
Antonio J. Macelra	—Caseros 2988	L. A. Céspedes	—Juncal 2002
Cánovas Hnos.	—San Juan 4001	Eusebio Nunez	—Charcas y Laprida
«Pirovano»	—Chile 1600 esq. Cevallos	Benito Pinal	—Patricios 933
Bernardo Ducombs	—Honduras 3702 esq. S. Carnot	Francisco Naranjo	—Vieytes y Austral
A. Calandra	—S. Juan esq. Chacabuco	Santiago Torres	—Rivera 1313
Moreno	—Moreno 1300	Manuel Verde	—Cangallo 2200
López Hnos.	—Belgrano 2000	A. Escudero	—Vélez Sársfield 98
«Pueyrredón»	—Pueyrredón y Viamonte	Leonardo Sifalscalco	—Victoria 3702
«La Sirena»	—Chacabuco 902	Salinas	—P. Goyena 99 esq. Sanillosa
Imperial	—C. Pellegrini 86	Vallebella	—Brasil 1401
Bures	—Lima y Méjico	S. Luis	—Paraguay esq. Gallo
«Unión»	—Caseros 1000	Ramírez	—Brasil 1162
Arturo Abrani	—Brasil esq. Rioja	Fénix	—Independencia 3402
Mortec	—Rioja 525	«Rivadavia»	—Rivadavia 9502
Santa Rosa	—Venezuela 1502	M. Estévez	—B. de Irigoyen 800
Donato González	—Rivadavia 5400	A. Valverde	—Rivadavia 6234
Manuel Maiztegui	—Rivadavia 10728	Inurriague y Miramón	—Callao 265
		Arturo D. Molina	—B. de Irigoyen esq. S. Juan

DEPENDENCIAS

GERENCIA { Días hábiles de 8 a 19
 / Feriados de 9 a 19

SALON DE LECTURA } Todos los días de 9 a 19

SERVICIOS ESPECIALES

Consultorio Jurídico
 Dr. ANTONIO R. DE FRAGA.—Malpú 231
 Todos los días de 6 a 7 p. m.

Servicios Fúnebres
 MIRAS HNOS.—Balcarge 212

Parteras
 Sra. HERMINIA M. de COLOSIMO —Bocayuva 1274-9 Carralé
 " ROSA D. de CALIGUR —Pueyrredón 457
 " PERFECTA Q. de REPETTO —Tucumán 2866
 " MARIA B. de RADICE —Perú 1772
 " M. ROSA S. de GUERRERO —Espinosa 533
 " CARMEN M. de MARTINEZ —Pavón 1721
 Srta. AMABLE SIAN —Rivadavia 2670
 " FERNANDA CORRITO —Belgrano 2851
 " AURELIA PELLEGRINELLI —San José 1171
 " DOLORES SERRA PLANAS —Solís 1146

NOTA.—Para hacer uso de cualquiera de estos servicios es indispensable retirar de la Gerencia, el orden correspondiente.

SERVICIO MEDICO A DOMICILIO

Dr. JUAN E. VALES —C. Pellegrini 715
 » MIGUEL PROTA —Garay 3580
 » J. CASTRO BIBILONI —Sáenz Peña 1948

Dr. JUAN BADARACCO —Belgrano 3630
 » BENON REINECKE —Rivadavia 8375
 » LUIS CARRANZA —Güemes 3524
 » ROMEO A MARE —Cangallo 2606

ANALISIS CLINICOS

Atendido por los Dres. CORREAS y S. LAPLACETTE, calle Lavalle 1804.

Banco Español del Río de la Plata



Edificio de la sucursal en Madrid

Casa Matriz:

RECONQUISTA, 200

BUENOS AIRES

Capital suscrito \$ 100.000.000.—

Capital realizado „ 98.916.840.00

Fondo de reserva

y previsión. „ 49.762.226.47

Depósitos „ 524.155.246.52

Abona:

En cuenta corriente... 1 % A plazo fijo de 90 días 3 %

A plazo fijo de 30 días 1 1/2 „ „ „ „ 6 meses 4 „

„ „ „ 60 días 2 „ A mayor plazo..... convencional

En Caja de ahorros, desde 10 hasta 20.000 pesos moneda nacional,
después de 60 días 4 por ciento

Anticipos en cuentas corrientes, descuentos y operaciones bancarias
en general

El Banco Español del Río de la Plata con su extensa red de sucursales en la República Argentina y en el extranjero, está en excelentes condiciones para atender a su clientela en toda clase de iniciativas que favorezcan el intercambio con el exterior y contribuyan al desarrollo de los negocios en el país. : : :

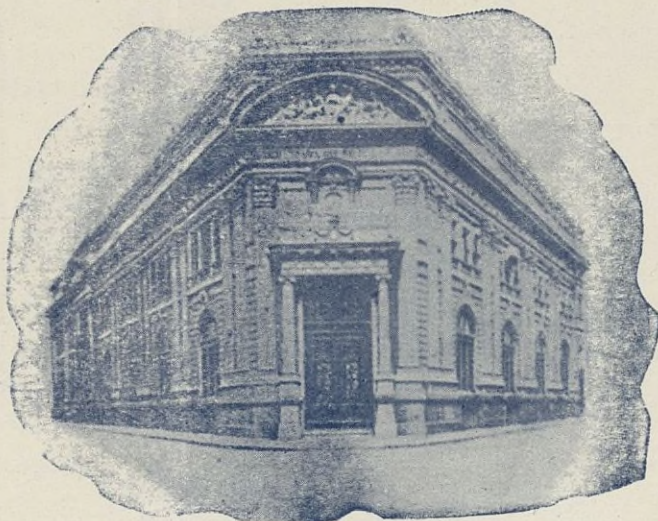

Casa Matriz (Buenos Aires)

Joaquin Herrandis

Gerente General

BANCO DE GALICIA Y BUENOS AIRES

Fundado en 1805

CASA MATRIZ: CANGALLO 445

SUCURSALES

Rivadavia 2828

Entre Ríos 200

Rivadavia 3860

San Juan 3101

Corrientes 3220

Mitre 300 (Avellaneda)

Deposite sus economías en la CAJA DE AHORROS del BANCO DE GALICIA Y BUENOS AIRES, al interés de 5 % capitalizable cada tres meses y el Banco ayudará a Vd. a formar su porvenir haciendo producir **SU PEQUEÑO CAPITAL** : : : : : : : :

El Banco vende giros al cambio más favorable sobre todos los pueblos de España, los que son pagados a presentación.

Luis Pomiró
GERENTE



20.30.40

J.S. ONAGOITY & C^{IA}
HUMBERTO 11256

