Libro del Ama de
expositos de este
Hospital Año de 1

C.
...tribu-
...ento

USC
UNIVERSIDADE
DE SANTIAGO
DE COMPOSTELA

A. H. R. C.

Sección Expósitos. Distribución y Empadronamiento

Legajo N.º 31

Fecha 1724 Junio - 1725. Agosto 2

1564

Tip. Paredes 500 20161

USC



126

18
3
18
3
4
15
69
5
4
10

69
23
92

USC
UNIVERSIDADE
DE SANTIAGO
DE COMPOSTELA

1724

S.n Fins de quión ——— 004

S.n Fins de sales ——— 005

S.n Fins de solouio ——— 006

San Fins de Brión ——— 007

S.ta M.a de Marrosos ——— 008

S.n Miguel da Gandara ——— 009

S.ta M.a de S.n Roman ——— 010

S.ta Maria de Villestro ——— 011

S.ta M.a de Couso ——— 012

S.ta M.a de Portor ——— 013

S.n Martin de Callobre ——— 014

S.ta M.a de Cruzes ——— 015

S.ta M.a de herbon ——— 016

S.n Miguel de Castro ——— 017

S.ta M.a de los Angeles ——— 018

S.ta M.a de yria flauia ——— 019

San Miguel de Moreyra ——— 020

San Mamed de Rois — 022

Sta Ma de Grispa — 023

Sn Mamed de los Angeles — 024

Sta Ma de Para de la — 025

Sn Mamed de Piñeyro, y Sta Xptina de fecha — 026

Sta Ma de Sar — 027

Sn Martin de Oroso — 028

Sta Ma de Oyn — 029

Sn Mamed de Moal de — 030

Santa Ma de Chayan — 031

Sta Ma de Casofreito y Sn Migl de Pereira — 032

Sta Maria de Castelo — 033

Sta Maria de Loymill — 034

Sn Miguel de Cora — 035

Sn Miguel de Sarandon — 036

Sn Martin de Laraño — 037

Sn Miguel de la Mela — 038

Sn Tirso de Manduas — — 040

Sn Lorenzo da Granja — — — 041

Sn Lorenzo de Seyra — — 042

Sn Julian de Carvallal — — 043

Sn Jul de Touro — — 044

San Jorge de Vea — — 045

Sn Julian da Luana — — 046

Sn Juan de Calo — — 047

Sn Julian de Bastavales — — 048

Sn Juan de Ortoño — — 049

San Juan de Santeles — — 050

Sn Juan de Fecha — — 051

Sn Julian de Cavaleyros — 052

Sn Payo de Sabugueira — — 053

Sn Pedro de Carcaria — — 054

Sn Pedro de Oraso — — 055

Sn Payo de Lens — — 056

San Pedro de Sarandon — 058

Sn Andres de Vea — 059

Sn Berismo de Sojans — 060

Sn Andres de Trobe — 061

Sn Bizente de Bama — 062

Ssn Bizentte da Vaña — 063

Sn Biziente de Boqueijon — 064

Sn Bizente del Pino — 065

Sn Cosme de Porto meiro — 066

Sta Eulalia de Logrosa — 067

Sta Vaya de Vigo = Sta Maria de Lamas, y Sta Marina De Gastrar — 068

Santa Eulalia de Senrra — 069

Santa Eulalia de Lanas — 070

Santa Eulalia de Matalobos — 071

Santa Eulalia de Silleda — 072

Santa Vaya doza — 073

Santa Vaya Vedra — 074

Sta Xptina de Vea — 075

Sauelte — 077

San Xptoual de Reys — 078

Ofo | San Ymaninos a la Buelta de esta fra de reys =
S.n Xptoual de merm.s y S.n Mamed de Riuadu — 079
Cta

Santiago de Breixa — 080

San Thome de Surriuas — 081

S.n Roman de Pasarelos — 082

S.n Xptoual do eixo — 083

Santa M.a de Traso — 084

S.ta M.a de Teo — 085

Santa M.a de Conjo — 086

San Miguel de Rraris — 087

S.ta Maria de Luou — 087 B

S.n Pedro de Bugallido — 088

S.ta M.a de Otro y Sendel — 089

S.ta M.a de Frades — 090

S.n Julian de Vea — 091

S.ta M.a de Morlan — 092

S.n Juan de Bujan — 093

S.n Julian de Layño — 094

~~S.ta M.a de Lampay y S.ta M.a de Romille~~ — 0

Santa Cruz de montaos — 095

Santa M.a de Lampay y S.ta Maria de Romille 096

S.ta M.a de Lojo — 097

2

San Thome de Villa rromaris ——— 100
San Andres de Ylobre ——— 101
Sta Maria Madaglena de la puente de la Vlla 102
Santa Maria de Vean ——— 103
Santa Ma. de Paramos ——— 104
San Miguel de Barcala ——— 105
Sn Martin de Barbudo ——— 106
Sn Pedro de Loureda ——— 107
Sn Tiago de Priuidiños ——— 108
Santa Xptina de Nemensio ——— 110

Ay mas Parr.as aunq.e no estan
en este indice

Sig

Siquieres

SS

Siquieres Siquieres estudiar

S

Con cuydado

En el lugar y Fra de Ira

8 f

Sn fins de Quion

tien vno — En 10. de Junio de 1724 lleuó Joseph Varela Benito = fran.co = Pedro = Andres =

Benito murió — Paula de Rilo muger de Juan Botana vez.na de san Julian de Zibreiro lleuo Benito, este hes vno de quatro que se rremitieron ala fr.a de quion, en 10 de Junio, y lo rrepartió el may.mo de dha fr.a de quion a Maria Jazinta, no saue su apellido, solo si que hes muger de Jacobo lopez, santiago Jullio 13 de 1724 = + Trajolo muerto en 30 de 7.re de dho año de 24 =

Andres — Isauel Miguez muger de Domingo Martinez lleuó Andres en 16. de Jullio de 724

fran.co murió — Angela de Lodeiro muger de Andres do Varreyro lleuo fran.co en 16 de Jullio de 724 = trajolo muerto en 28 de Jullio de dho año =

Pasada

tiene 1. San fins de sales

Andres Ant.º murió — Aluerta Picoa muger de fran.co freiria traso muerto Andres Antonio en 5 de Jullio de 1729 =

Andres murió — Marta de canabal muger de Aluerte de sauarys traso muerto Andres en 5 de 7.re de 729 = Y en este mesmo dia lleuo la sobre dha, otro niño llamado Julian =

Julian murió — traso lo muerto en 4 de marzo de 1725

Pasqual murió — Margarita fernandez muger de Bar.me teso. traso muerto Pasqual en 18. de 7.re de 1729 =

Marta murió — Ysauel de S.n Pedro muger de Juan de Rial lleuo Marta en 26. de 7.re de 1729 = Traso la muerta en 6. de 8.re de dho año =

M.a murió — Maria fernandez muger de feliz Doco. traso muerta Maria en 2. de 8.re de 729 =

Pasada

S.n Fins de Solouio, y S.ta Eulalia do Vando =

En 5 de Henero de 1725 lleuó Domingo Boquete = Josepha = Manuela = Juana = Francisca =

Manuela + 23 rr.s m.s 02 m.s — Fran.ca Dominguez muger de Antonio da Ponte lleua Manuela en 7 de Henero de 1725 =

Fr.ca + 23 rr.s m.s 02 m.s — ~~M.a de torre~~, ~~muger~~ Digo Cos tanta Suares, muger de Domingo de Bigo, lleba Francisca en 8 de 1725

Juana + murio — M.a de Carba Reyra muger de Domingo de Reyre lleba Juana en 17 de Henero de 1725 = Fra la muerta en 19 de Henero de dho Año =

Josepha + 23 rr.s m.s 02 m.s — M.a do Paso muger de Bartolo Medeiro Reyro lleba Josepha en 8 de Henero de 1725

Passada

San fins de Brion =

En 23 de febrero de 1725 lleuó Manuel cal
uiño = Pablo = Pedro = Agustin = Juan =

Agustin Bentura de Peñeyro muger de fr.co de Vrugido
lleba agustin en 25 de febrero de 1725

Po Andrea dengo, muger de Benito de buyo lleba
Po en 25 de febrero de 1725

Jn.o murio Maria de Castro muger de Andres Garcia lleuó Juan en 26
de febrero de 1725 = Trajolo muerto en 3 de Marzo del
dho año =

Pablo Ma de onbre muger de Po Mar elo lleba Pablo en 27
de febrero de 1725

Pasada

Santa Maria de Marrosos =

tiene 1.

Pasqual + Antonia de Carvia muger de fran.co de Midon lleuo Pasqual en 11 de Junio de 1724 =

Cat.a murio + Isauel de yllobre muger de Juan Cotrin de Gamas trajo muerta Cattalina en 11 de nobiembre de 1724

M.a Baltasara murio - Pablo murio

En 18 de Henero de 1725 lleuo Domingo Cardama Manuel Antonio = Pablo = Antonio = M.a Baltasara =

Ant.o + Mariña de borrajes ros, muger de f.co de ga mas. lleba Ant.o en 20 de henero de 1725 =

Man.l murio = + Maria da Debesa mug.r de Dom.o Bazquez lleba Manuel Ant.o en 26 de Hen.o de 1725 = Trajo lo muerto en 2 de febrero de 1725 =

Passada

San Miguel da Gandara

no tienes

Rafael murio

Margarita Soneyra, muger de Fernando Carua Veyra, trajo muerto Rafael en 16 de Junio de 719 =

Passada

Santa Mariña de S.n Roman - 10

no tiene

Rafael murio - + María de Canedo muger de Domingo de Arnejo - traso muerto Rafael en 8. de Junio de 124 =

Passada

Mesta fr.a dicen los vezinos della no ay sino tres leguas cortas &c.a

Santa Mª de Villestro=

~~notiere~~

Manuel murio

Maria tarrio muger de Alberto de sar, Iraso muerto Manuel en 25 de Junio de 724=

Passada

~~tiene~~ 2 Santa Maria de Couso-

Pedro + Maria de Sn. Pedro viuda de Franco. de Gosende lleuó Pedro en 2 de Julio de 1729 =

Ambrosia Carualla muger de Matheo Lorenzo

Andres murió + trajo muerto Andres en 17 de Xre. de 1729 =

Passada

no tiene Santa María de Portor

Antt.º murio. Antt.ª de Nimo muger de Dom.º da Barca trajo Antt.º en 6 de Ag.to de 1724 =

Gonzalo murió + Pasqua de Lamas muger de Adrian de Pineyro, trajo muerto Gonzalo en 3. de Julio de 724 =

Juana murió + María de Nimo muger de Pedro da Barca trajo muerta Juana en 5. de Jullio de 724 =

A esta fr.ª seg.n dicen los Pes.os ~~dicta fr.ª seg.n dicen los Pes.os~~ tres leguas Cortas &c.ª =

Passada

tiene 1.

San Martin de Callobre

Mª Antª murió

Maria Antonia Gonzales muger de Pedro Bispo
+ Lleuo Maria Antonia en 13 de Julio de 724 = Ira
sola muerta en 22 de Henero de 1725 =

Pasda

12
31
30
31
30
31
22
191
6

1 9 2
0 2 6 6
1182 | 34 R
344
3

Santa Maria de Cruzes

no tiene

Adega murió + Fran.ca do Casal muger de Antonio de la yglesia traso muerta, Adega en 30 de Jullio de 724 =

Balentin murió + Florencia de Angueira muger de Miguel Perez traso muerto Balentin en 13 de 8.re de 724 =

Marta murió + Maria de la yglesia muger de Dom.o de Vilar, traso muerta Marta en 3 de Diz.re de 724 =

En 27 de febrero de 1725 lleuo Juan Garcia = Juan = Pedro = Maria = Mathias =

Ma ~~Maria~~ murió

Mathias + Dominga Miguez muger de Juan Crespo lleuó Mathias en 28 de febrero de 1725 =

Jn.o + M.a mariño muger de Benito Adanza, lleba Jn.o en 1 de marzo de 1725

P.o Mathias murió + M.a Rodriguez muger de domingo ges lleba P.o ~~mathias~~ en 1 de Marzo de 1725, traso lo muerto en 28 marzo de dho año =

~~[illegible]~~ =

Passada

+

Santa Maria de Erbon

tiene 3 -

Mª Bernda + murio - Angela de tra sande mugr. de Franco Pereyra trajo mu
erta Mª Bernda en 1º de Agosto de 724 =

En 17 de Agosto de 724 lleuo Manuel Calvino = Diego =
Dominga = Maria = Lorenzo =

Lorenzo murio. Manuela da fonte muger de Angel Perez lleuo, Lorenzo
en 20 de Agostto de 724 = trajo certificacion =

Mª murio - 10 rr y 2 mrs. + Dominga da Grela muger de Andres de Iroan lleuo Maria
en 20 de Agtto de 724 = Trajo la muerta en 15 de 8re de 724 =

Diego + 26 rr ms. 04 mrs. Paula de Castro agudin muger de Manuel de Casarbilla
lleuo Diego en 22 de Agosto de 724 =

Domª + 26 rr ms. 04 mrs. Feliciana Chacona muger de Franco Saluador lleuo Domª
en 22 de Agostto de 724 =

Passada

17

San Miguel de Castro =

no tiene

Andres murió

Silvestra Vazquez muger de Sevastian tato trajo muerto Andres en 15 de Agosto de 723 =

Passada

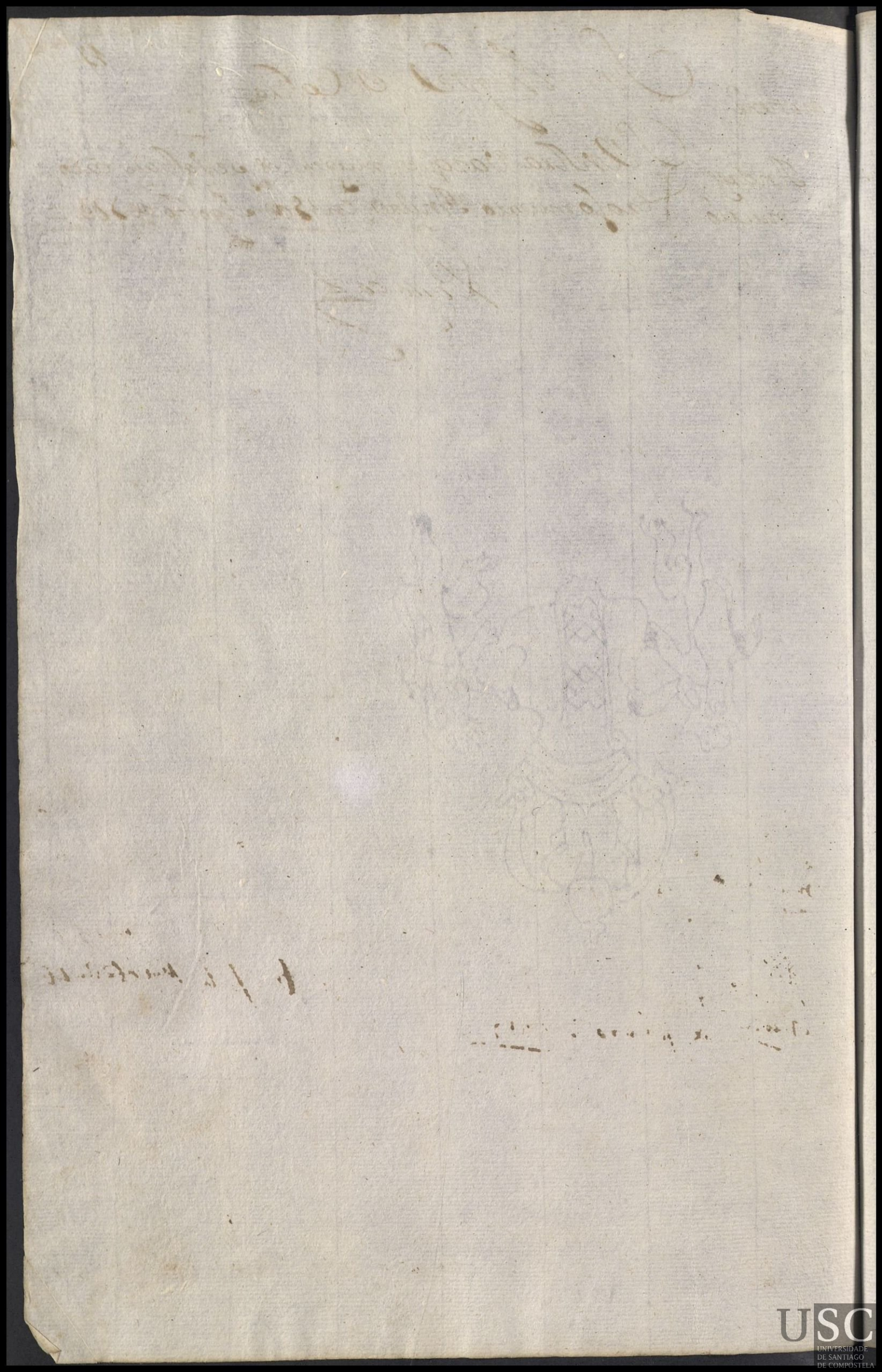

notiene Santa Maria de los Angeles 18

Maria murio + Dominga Vidal muger de Bar.me Miguez, tra
jo muerta Maria en 16 de Agosto de 724, Por la
que ya tiene cobrado, la paga de Dos años, y diez rr
mas =

Pedro murio + Maria de Senbra Viuda de Pedro Perez tra
jo Pedro en 16 de Henero de 1725.

Maria murio + Felipa do Casal muger de Antonio Lorenzo, Trajo mu
erta Maria en 16 de Henero de 1725 =

En 8 de febrero de 1725 Lleuo Joseph Varela = Aluerte =
Juan = Andres = Pedro =

Lu.o murio + Luysa de la Ma muger de An.to de Var. lleba
Lu.o en 10 de febrero de 1725 trajo lo muerto en 22
de febrero de 1729

Alberto murio + Lisilia Miguez muger de Ju.o Blanco lleba Al
berto en 10 de febrero de 1725 trajo lo muerto en 16
de febrero de 1729

Pedro = + Elena P.a Meyro muger de Dom.o do Rusido Lleuo Pedro en 12
de febrero de 1725 =

Andres = murio + Manuela Gonz.z muger de Pedro Miguez, Lleuo Andres en 12
de febrero de 1725 = trajo lo muerto en 4 de Abrill de dho
año =

Passado

tiene 3 Santa Maria de Yria Flavia lugar de Arlten =

En 23 de Agosto de 724 llevo Juan Garcia = Diego = Pedro = Benitio = Jacobo =

Benito + Maria de Layglesia muger de Amaro de Venza llevo Benito en 29 de Agosto de 724 =

Pedro + Ana de Paysal muger de Domingo de Eyras llevo Pedro en 29 de Agosto de 724 =

Diego murio + Maria Mariño muger de Ignacio de Figueiroa llevo Diego en 6. de 7.re de 724 = Trajolo muerto en 26 de 9.re de 724 =

Lugar de Pazos

Jacobo + Catalina Barreyro muger de Juan Gonzales llebo Jacobo en 12 de 7.re de 724 =

Fran.co murio + Juliana Reyna muger de Juan seco trajo muerto Fran.co en 24 de nobiembre de 724 =

Pasada

notiene San Miguel de Moreyra -

Adega Jazmta da Hermida muger de Benito Rodrigues
murio + traso muerta Adega en 23 de Agosto de 729 =

Passada

Santa Maria de Cardamas 24

Luisa + Cathalina de Cardama muger de Andres ne
beiro lleuo Luisa en 22 de Agosto de 722=

Pasada

San Mamed de Rois =

tiene 1 -

En 26 de Ag.to de 724 lleuo Ambrosio R.ez = Luis = Jacobo = Maria Rosa = Luis =

Luis murio + Fran.ca Pardal muger de Juan Castaño lleuo Luis en 28 de Agosto de 724 = Trajo muerto Luis en 29 de septiembre de dho año =

Luis murio + Antonia da Iglesia muger de Andres R.ez lleuo Luis en 28 de Agosto de 724 = Trajolo muerto en 1.o de 9.re de 1724 =

M.a Rosa + Maria Basques muger de Juanda Iglesia lleuo Maria Rosa en 29 de Agosto de 1724 =

Jacobo murio + Cristina Castaña muger de Andres da Costa lleuo Jacobo en 13 de 7.re de 724 = trajolo muerto en 13 de dho mes, q año =

Passada

Santa Mª de Grijoa

Maria Juana de Castro muger de Lorenzo de souto trajo
murio = muerta Maria en 30 de Agosto de 1722 =

Passada

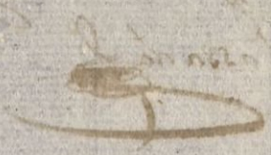

no tiene

San Mamed de los Angeles

24

Andres murió + Andres murió +

Gregoria Monteiro muger de Andres de Corral trajo muerto Andrei en 30 de Agosto de 722 = Y en dho dia llevo otro niño llamado tambien Andres trajolo muerto en 11 de 7re de dho año =

Passada

Santa Mª de Paradela

tiene 2 -

En 9 de 7re de 1724 lleuo Domº Cardama -
Jacoba = Benito = Maria = Diego =

Mª + Mª Rosa Carbon muger de Benito festa lleuo Maria
en 10 de 7re de 1724 =

Benito + Dominga Rodriguez muger de Alonso Aluarez lleuo
Benito en 10 de 7re de 1724 =

Jacoba Murio + Cathalina Amigo muger de Juan Martinez lleuo
Jacoba en 10 de 7re de 1724 = traxo la muerta en
28 de Diziembre de 1724 =

Diego - Jazinta de yllobre muger de Joseph dos Vaños lleuo
+ Diego en 10 de 7re de 1724 =

Passada

S.n Mamed de P.ri meyro, y S.ta Cristina de fecha

tiene 2.

En 16 de 7.re de 1729 lleuo Manuel Caluiño = Andres = Maria = Juan = Andres =

Andres murio = + Fran.ca Plata muger de Geronimo Belouta lleuo Andres en 17 de 7.re de 1729 = trajolo muerto en 25 de 9.re de dho año =

Juan + Pasqua Garcia muger de Fran.co do Casal lleuo Juan en 21 de 7.re de 1729 =

Andres murio + Maria Neto mug.r de Dom.s de la yglesia, lleuo, Andres en 21 de 7.re de 1729 = Trajolo muerto en 10 de 8.re de dho año =

Maria + Dominga de Campos muger de Biziente do Casal lleuo Maria en 25 de 7.re de 1729 =

Y

Passado

Santa Maria de San

Lug.r de Angrois –

Juan Angela Bieira muger de Andres de Vilas, traso murio – muerto Juan en 29 de 7.re de 724 =

Pasada

~~tiene~~ + S.n Martin de Oroso =

M.a Marta murió + Josepha Conde muger de Dom.o de seoane trajo muerta M.a Marta en 29 de 7.re de 724 =

Carlos murió = En 9 de 9.re de 1722, lleuo Joseph Varela = Maria = Carlos = Juan = M.a Andrea =

Maria murió + Bernarda Gomez muger de Antonio Suarez lleuo Maria en 13 de 9.re de 724 = Trajola muerta en 22 de Diz.re de dho Año =

Juan + Fran.ca Sanchez muger de Matheo fernandez lleuo Juan en 16 de 9.re de 724 =

M.a Andrea murió + Maria de la Yg.ca muger de Jacobo de Budiño lleuo Maria Andrea en 16 de 9.re de 724 = Trajola muerta en 27 de dho mes, y año =

Passada

Santa Mª de oyn

29

tiene 1. En 4 de 8re de 1724 lleuo Joseph Varela = Maria Alexandro = Agustina = Andres =

Mª + Franca Blanco muger de Xptobal del Rio lleuo Mª en 8. de 8re de 724 =

Maria do Souto muger de Saluador de Bustelo lleuo Andres en 8 de 8re de 724 = Trasolo muerto en 15 de 9re de dho año =

Alexandro murio + Franca Vazquez muger de Steuan de lema lleuo Alexandro en 8 de 8re de 724 = Trasolo muerto en 10 de dho mes y año =

Agustina murio + Aluerta Arqueiro muger de Aluerto Castaño lleuo Agustina en 8. de 8re de 724 = Trasola muerta en 2 de Diziembre de dho año =

Passada

Sn Thamed de Moalde 3o

Fran.ca Fran.ca Fernandez muger de Ignacio
+ Dieguez Lleuô Fran.ca en 10 de 8.re de 1724 =

Passada

Santa Maria de Charán 31

Bizente Maria da Ygl.a muger de Andrei da Ygl.a Trasso
murio ✝ muerto, Bizente / en 20 de 8bre de 524 =

Passada

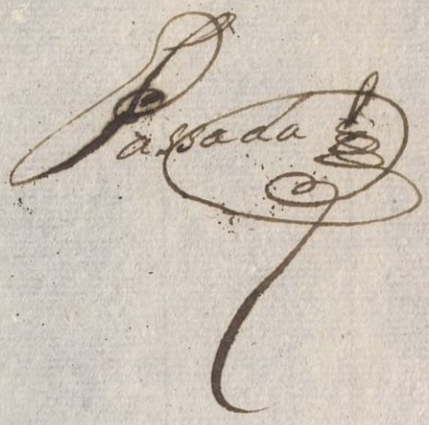

Santa Ma. de caso freito, Jsn. Miguel de Pereira

~~tiene~~ + En 5. de 9re. de 1724 = lleuo Juan Garcia = Ma. Pedro = Josepha = Agustina =

Ma. murio + Maria Ferro mugr. de Franco. Suarez lleuo Maria en 7 de 9re. de 724 = Trajo la muerta en 26 de dho mes y año =

Agustina + Cathalina Cereijo muger de Ignacio Martinez lleuo Agustina en 7 de 9re. de 724 =

Josepha murio + Pasqua Aluarez muger de Franco. Lopez lleuo Josepha en dho dia de arriua 7. de 9re. de 724 = Trajo la muerta en 1o. de Diziembre de dho año =

Pedro + Dominga Midona muger de Domingo Ferro lleuo Pedro en 9. de 9re. de 1724 =

Pereira Pedro murio + Margarita Gato muger de Andres Varela trajo muerto Pedro en 12 de Abril de 1725 =

Passada

Santa Maria de Castelo =

Juana Juana Varela muger de Antonio Fernan
murio = + dez Trajo muerta Juana en 5 de 9re. de 728 =

Passado

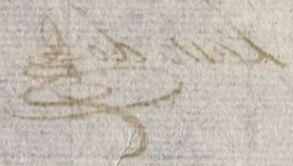

Santa María de Loymill — 34

Andrea Lucia Gonz.z mug.r de Gabriel de Barcala murio — trajo muerta Andrea en 9 de 9.re de 724 —

Passada

tiene 2. Sn Miguel de Cora

En 13 de 9re de 1724 = lleuo Silvestre Mel Gonzalo = Gregorio = Benito = Blas =

Blas - + Maria de Castro muger de Andres Garcia lleuo Blas en 20 de 9re de 1724 =

Nobi no sentarse y segn dicen sus pos murio el niño a poco dias =

Benito - + Benita Rebolo muger de Pedro Buela lleuo Benito en 21 de 9re de 1724 =

Gregorio murio - + Ana de Avelenda muger de Roque de Ortega lleuo Gregorio en 21 de 9re de 1724 = Irasolo muerto en 2 de Diciembre de dho año =

Nobi no por los pocos dias que tiene =

Gonzalo murio - + Ana Nuñez muger de Pedro de Olueira, lleuo Gonzalo en dho dia de arriua 21 de 9re de 1724 = Irasolo muerto en 12 de Diciembre de dho año =

Passada

San Miguel de Sarandon 36

Felix + Domingo de Carvia muger de Ger.mo de Neyra, lleuo Felix, en 20 de 9.re de 1724 =

Passada

31

San Martin de Laraño

Sezilia Antonia Torrado muger de Dom.º Calvo
+ Lleuo sezilia en 23 de 9.re de 729 =

Pasado

San Miguel de Lamela

Diego — Josepha de Cadago muger de Juan do Couto / + lleuó Diego - en 3 de Diziembre de 1729 -

Pablo murió - Domi.º + — Ignes de Gontad muger de Domi.º de Jesp.mo lleuo Pablo en 16 de Henero de 1725 = Trajolo muerto en 28. de febrero de dho año = y en 22 de Abril de este año de 25. lleuo la mesma Ignes de Gontad otro niño llamado Domingo =

Domi.º + — Juana Gayteiro mug.r de Joseph do Pazo lleuó Domi.º en 16 de Henero de 1725 =

Pasada

San Miguel de Boullon y Sta Ma de Viseso =

Jacobo murio + María do Porto muger de Antonio de la Yg.ca trajo muerto Jacobo en 15 de Diziembre de 1729 = hes vez.na de Boullon =

Petronilla murio + Isabel de Flonbre muger de Alberto Pays trajo Petronilla en 14. de Abril de 1725 = es vez.a de Bisesso &a =

Agustina murio = En 8. de Mayo de 1725. lleuó Domin.o Boquete = Mig.l Juana = Marta = Agustina =

Sta Ma de Viseso

Marta + María de Forxan muger de Ant.o de Cauada lleuo Marta en 13 de Mayo de 1725

Miguel + Aluerta Suarez muger de Blas García lleuo Miguel en 21 de Mayo de 1725 =

Passada

Buelta

Parroquia de S.n Miguel dos Agros =

Manuel murió = En 29. de Diziembre de 1729 llevó Domi.o Cardama = Manuel = Juana = Maria = Pedro =

Pedro — Gracia de Otero muger de Antonio dos Vilares llevo Pedro en 2. de Henero de 1725 =

Dos de estos niños pasaron con horden del señor Administrador a la Fr.a de S.ta Maria de traso = que se halla al folio 82 =

Pasado

tiene 4 Santiso de Manduas = 40

Ma. murió + Antonia fenta viuda de Jacobo Rey lleuo Maria
Maria en 11 de Junio de 1729 = Trajola muerta en 16 de 8bre. de
dho año, y en este mesmo dia lleuo otra niña llamada
Maria =

Domga. murió + Clara Cerdeyra muger de Domingo Saluado lleuo Dominga
en 9 de Jullio de 1729 = Trajola muerta en 8. de 8bre. de
dho Año =

Juana + Antonia de Vila noba viuda de Andres Cardares lleuo
Juana en 25 de Jullio de 1729 =

Pedro murió + Juana Nuñez muger de Pedro Colmeiro lleuo Pedro
en 28 de Agto. de 1729 = Trajolo muerto en 20 de 7re. de
dho Año = Y en 21 de dho mes la mesma Juana
Nuñez lleuo otra niña llamada fabiana = Trajo
la Muerta en 5 de Mayo de 1726

fabiana Murió

Ma. Barbara murió + Dominga de Abades, muger de Andres de Aba
des lleuo Maria Barbora en 4 de Dizre. de 1729 =
Trajola muerta en 3. de febrero de 1725 = Y en dha dia
lleuo otra niña llamada Maria =

Passado

tiene. San Lorenzo da Granja

En 12 de Junio de 1724 = Lleuo Domingo Boquete = Antonio = Teresa = Pedro = Antonia =

Theresa murio + Maria Douteiro mug.r de Ignacio de Reuoredo lleuo Theresa en 17 de Junio de 1724 = Trajola muerta en 12 de Julio de dho año =

Pedro murio + Muerta do Casal mug.r de Pedro do Souto lleuo Pedro en 15 de Junio de 1724 = Trajolo muerto en 30 de Agosto de dho Año =

Antonia + Gregoria de Reuoredo muger de Pasqual ferreiro lleuo Antonia en 15 de Junio de 1724 =

Antonio + Maria de Canabal muger de Domingo do Souto el moço lleuo Antonio en 15 de Junio de 1724 =

En 24 de 9.re de 1724 = lleuo Juan Garcia = Pedro = Antt.o = Margarita = Rosa =

Ojo Maria douteiro mug.r de Domingo do Souto lleuo Rosa en 26 de sept.re de 1724 = Ha niña la lleuó Susana da Costa Vez.na de S.n Julian de Caualeiros, q.n dijo ser su su Madre, y pago a dha Maria Douteiro, su crianza, Santiago y 9.re 12 de 1724 =

Margarita murio = + Muerta ferreira mug.r de Pedro do Souto lleuo Margarita en 26 de 9.re de 1724 = Trajola muerta en 12 de 9.re de dho Año =

Maria Picoa muger de Ignacio de Reuoredo lleuo Antt.o =

Buelta — Vd. — Para d.

Antonio murió + En 24 de Sept.re de 1724 = Trajolo muerto en 18 de 8.re de dho Año =

Pedro murió + Mariana de Reusredo muger de Dom.o Picon Vevo Pedro en 26 de 7.re de 724 = Trajolo muerto en 29 de dho mes y año =

Lassada

San Lorenzo de Seira

En 17 de Jullio de 1729 lleuo Manuel Calvi
ño = Bentura = Juan = Josepha = Marta =

+ Bentura Fran.ca Miguez muger de Fran.co de Socatro lleuo
murio Bentura en 23 de Jullio de 1729 = Irasolo muerto
en 5 de 9.re de dho Año =

Marta + Andrea de Agrela muger de Juan Lopez lleuo Mar
ta en 23 de Jullio de 1729 =

+ Juan Fran.ca Gregoria muger de Manuel Thineo lleuo Juan
en 23 de Jullio de 1729 =

+ Josepha Maria Fandiña muger de Domingo Garcia lleuo
murio Josepha en 23 de Jullio de 1729 = Irasola muerta
en 15 de 8.re de dho año =

Lassada

San Julio de Carvallal

no tiene

Andres ✝ Maria Moura muger de Gregorio de Albor murio — Trajo muerto Andres, en 5 de Julio de 1729 =

Jul ✝ Fran.ca Suarez muger de Andres Miguez trajo murio ✝ muerto Juan en 16 de 8.re de 1729 =

Lassada

no tiene — San Juan de Touro =

Maria — Andrea Fernandez muger de Matheo Douteiro
murio — Trajo muerta Maria en 14 de Julio de 1724 =

Joseph Ant.º — Antonia Calueira muger de Joseph Barreyro
murio — Trajo muerto, Joseph Antonio en 12 de Agosto de 1724 =

Jul. — Lorenza de Rilo, mug.r de Jacobo Ares trajo muerto
murio — Juan en 8 de 7.re de 1724 =

M.a Andrea — Josepha da Silua muger de Andres de Riqueiro
murio — Trajo muerta M.a Andrea en 8 de 8.bre de 1724 =

Pasada

Sn Jorge de Vea

Andres murio + Paula Lorenza muger de Lorenzo Lopez Trajo muerto Andres en 3 de Agosto de 1524 =

Passada



San Julián da Euaña

Andres murió — Maria Vazquez muger del Gregorio de Pa
+ radela, Irajo muerto Andres en 19 de Agosto
de 1529 =

Parada

Pn. Juan de Calo =

Franco. Antonia do Cabo muger de Domingo do cabo
murio ± Chaso muerto Franco. en 25 de Agosto de 1724 =

Passado

~~notiera~~ San Julian de Bastavales

Miguel + Maria de Brioja muger de Aluerte Verde
murio + Irasomuerto Miguel en 4 de 7.re de 1724 =

Bern.da + Maria de la Rg.la muger de Juan Garcia Irasomuerto + muerta Bernarda en 5 de 7.re de 1724 =

murio + Fr.ca calba Muger de S.n tiago ca mi no Irasolusca
muerta en 27 de marzo de 1725 =

Lassada

San Juan de Ortoño =

tiene 1.

Agustin.º murio — Dominga Mouriña muger de Pedro de Crebe + trajo muerto Agustin.º en 22 de 7.re de 1724 =

Liuerata — Maria Lorenza muger de Domingo Gallardo lleuo + Liuerata en treynta de 7.re de 1724 = trajola muerta en 1 de setiembre

Man.l murio — En 2 de Henero de 1725, lleuo Domingo Cardama = Manuel = Maria = Lucas = Gonzalo =

Gonz.lo murio — Lucia Perez muger de Pedro Pachon, lleuo Gonz.lo en 18 de Hen.º de 1725 = trajolo muerto en 15 de Marzo de mill setez.s y veinte y cinco =

M.a — Dom.a Martinez muger de Mig.l Vidal lleuo M.a en 6 de hen.º de 1725 =

Lucas murio — Dominga Mouriña muger de Antonio de Garaban, lleuo Lucas + en 7 de Henero de 1725 = trajolo muerto en 12 de febrero de 1725 =

Passada

San Juan de Santeles —

Vno — En 28 de sept.re de 1724 lleuo Ambrosio Rodriguez = Cosme = Damean = Diego = Josepha =

Dominga de Pazos muger de Antonio da fonte
Damean + lleuo Damean en 29 de 7.re de 1724 =

Benita Loureiro mug.r de Cristoual Pinto, lleuo
Josepha muria + Josepha en 29 de 7.re de 1724 = Trasola muerta en Dos de 8.bre de dho año =

Maria de Barros muger de Domi.o Tallon, lleuo
Cosme muria + Cosme en 29 de 7.re de 1724 = Trasolo muerto en Veynte y nuebe de 8.bre de dho año =

Maria Pinta muger de Juan de Loureiro lleuo Diego
Diego muria + en 29 de 7.re de 1724 = Trasolo muerto en 14 de Diz.re de dho Año =

En 19 de febrero de 1725. lleuo Ambrosio digo, Siluestre Mel; Simon = Domingo = Antonia = Maria =

Simon Fr.ca dortega, muger de Angel guntin, lleba
Muria + Simon en 20 de febrero de 1725 trasolo muerto en 26 de febr.o de 1725

Antta Magdebarro muger de domingo tallon lleba Antta
Muria + en 20 de febrero de 1725 trasola muerta en 3 de mayo de 1725

Domingo + Maria, Pinta muger de Su.o touseda lleba domingo en 20 de febrero de 1725

Buelta

Sn Juº de Santelis

Ma Benita Laureyro, muger de Cristobo Pinto
lleba maria en 24 de febrero de 1729=

Passada

Mesta fra dicen los vezinos della ay tres leguas
no mas &a

no tiene San Juan de fecha

Mathias murio + Franca Perez muger de Carlos Neto, trajo muerto Mathias en 28 de 7re de 1729 =

Ma murio + Maria das Pereiras muger de Jacobo Nieto trajo muerta Maria en 1o de 8bre de 1729 =

Passada

San Julián de Caualeyros=

Andrea Benita de este muger de Juanda silua Cleuo Andrea en 25 de 8bre de 1722= Esta es vna de los que se remudaron con horden del señor hade ministrador de la fra de Sn Pedro de Busto a esta de Caualeyros en 11 de 8bre de este Año= trajo la muerta

murio en 7 de mayo de 1729

Sn. Pedro de Sabugueira =

Andres Dominga de Pinor muger de Franco. Javel, lleuo Andres en 2 de Julio de 1722 =

Passada

1920 mrs. A esta Mugr. de arriba se le pago estando su Sria. el Sr. Administrador presente = 1920 mrs. y estando para passar al libro asta q. Bengan las Demas y entonses se pasara tan bien esta ama

Esta partida se paso al libro de la Sria. con las mas amas que ay en esta fra. =

tiene 2 — San Pedro de Carcaria =

En 26 de Jullio de 1724, lleuo Juan Garcia — Diego = Juan = Aluerto = Margarita =

Jul. murio — + Bernarda de Raris mug.r de Manuel de tres ans. lleuo Juan en 30 de Jullio de 1724 = Trasolo muerto en 17 de Agosto de dho año =

Aluerto + Marina de Bustela mug.r de Fran.co Lopez lleuo Aluerto en 30 de Jullio de 1724 =

Diego murio + Antonia de Casarbilla muger de Thomas de Magariños. lleuo Diego en 30 de Jullio de 1724 = murio + ~~[illegible]~~ en 11 de nobiembre de 1724 =

Margarita murio + Maria de Raris muger de Fran.co Varela lleuo Margarita en 6 de Agosto de 1724 = Trasola muerta en 12 de dho mes y año =

Passada

San Pedro de Oraso =

tiene 2 -

Jacobo murió | Madaglena de Magan muger de Antonio Montoira lleuo Jacobo en 25 de Julio de 1724 = Traxo lo muerto en 5 de Ag.tto de dho año = Y en este mesmo dia otro niño llamado Domingo = traxolo muerto en 8 mayo de 1725

Domi.o murió

Agustina murió | Michaela Garcia muger de Pedro de Marque, traxo muerta Agustina en 6 de Agosto de 1724 = Y en 3 de Diziembre, lleuo otra niña llamada Maria = Traxola muerta en 17 de m.o de 1725

Maria murió

Pedro murió | Maria Antonia Gonz.z muger de Domi.o Reymondes Traxo muerto Pedro en 29 de 7.re de 1724 =

Passada

tº 3 - Sn Payo de Lens -

En 31 de Agosto de 1724 lleuo Joseph Parela = Rosa = Jacobo = Agustina = feliz =

Rosa - + Maria Garcia muger de Juan de Seajes lleuo Rosa en 3 de septre de 1724 =

feliz - + Dominga Perez muger de Antonio freire lleuo feliz en 3 de 7re de 1724 =

Sta Ma de tras mte

Agustina + Dominga Pose muger de Jacobo Garcia de Villar lleuo Agustina en 3 de Agto de 1724 =

Jacobo murio - + Lena de Cornes muger de Andres Neto lleuo Jacobo en 3 de Agosto de 1724 = Trajolo muerto en 8 de 7re de 1724 =

Pasada

San Pedro de Buto =

Dionicio murió = En 10 de 8.re de 1729 = llevo Dom.s Boquette Dionicio = Antonia = Domingo = Andrea =

Pasaron con horden del señor Administrador estos expositos á la fr.a de S.n Julian de Cavaleiros en 11 de 8.re de dho año de 1729 =

Ojo = á folio 99 ay mas niños de esta fr.a =

San Pedro de Sarandon

Antonia de Neira muger de Clemente Amigo
Juana + Trajo muerta Juana en 3 de 9.re de 1729 =
murió

Passada

tiene 2. San Andres de Bea

Maria — Maria Fariña muger de Alberto de Parama.
murio + Cleuo Maria en 18 de Julio de 1724 = Trajola
Benita muerta en 22 de henero de 1725 = la mesma Cleuo.
otra niña llamada Benita en 2 de febrero de dho año =

Ma — Maria Verde muger de Fernando da torre Cleuo
+ Maria en 11 de 7re de 1724 =

De los q. fueron a Sn Julian de Layno Pasaros tres
a esta Fra de Sn Andres de Bea =

Ju.a + Jazta Tanoyra muger de Bernardo Magariños le
bo, Ju.a en 4 de Abril de 1725 =

Andrea + Doma de Trajan de muger de Domo Calbelo llebo
Andrea en 5 de Abril de 1725 =

Ma + Anta de Trajan de muger de Simon Calbelo llebo
Manuel en dho dia de arriba =

Pasada

San Berismo de Sojans

tiene 2

En 9 de Jullio de 1724 = lleuo Domingo Cardama = Pedro = Maria = Andres = Isauel =

Juana + Maria Lopez muger de Andres Cristobo, lleuo Juana en 12 de Jullio de 1724 =

Maria murio + Fran.ca Rodriguez muger de Andres Rodriguez lleuo Maria en 12 de Jullio de 1724 = Irasola muerta en 10 de 8.re de 1724 =

ojo Maria Garcia soltera vez.na de la fr.a de S.ta Eulalia de la ñas vino a reconocer por su hija a una niña llamada, Isauel = Bamarcada = Y la lleua sin paga como su propia hija, S.to Jullio 16 de 1724 =

Pedro murio + Fran.ca Lisoa, muger de Domingo de hermida lleuo Pedro en 17 de Jullio de 1724 = Irasolo muerto en 14 de nobiembre de dho año =

Andres + Maria de hermida muger de Pedro de caldelas lleuo Andres en 20 de Jullio de 1724 =

Passada

Dn Andres de Arobe

Juana Antonia de Vilariño muger de Franco da fonte
murió + Iraso muerta Juana en 20 de Agosto de 1724

En 12 de Abril de 1725. lleuo Domi.o Car
dama = Pedro = Andres = Anttonio = Franco =

Pedro Elena de Montes muger de Steuo Riueyro lleuo
+ Pedro en 16 de Abrill de 1725 =

Antto + Catelina de carbia muger de Andres Perez lleba Antto
en 18 de abril de 1725

Fco + Ma teo. muger de Alonso martines. lleba Fco en 18 de
abril de 1725

Andres + Gregoria Paseyro mug.r de Benito de Carbia lleba
Andres en 19 de Abrill de 1725 =

Passada

no tiene San Bicente de la Barna

Andres ant.º Maria de Noboa muger de Alonso Matelo
murio + Trajo muerto Andres Antonio en 14 de 8.re
18 rr.s - 21 mrs. de 1724 =

Maria Antonia Vidal muger de Andres Bieites Trajo
murio + muerta Maria en 19 de 9.re de 1724 =
31 rr.s - 82 mrs.

Passada

Sn Bizente da Baña =

Franco + Paula Garcia muger de Barme de Antelo Cleuo Franco en 16 de 8bre de 1729 =

Passada

Sr. Bizente de Boquerson

Jacobo murio — Domingã de Prado muger de Sevastian de Mareque, Trajo muerto Jacobo en 30 de 9re de 1729 = Pa da = 33 Rs. Cavs. # llebolos

San Vizente del Pmo.

Phe. murio — María Maneyra muger de Simon Caua leiro, trajo muerto Phe. en 22 de Dizre. de 1724

En 3 de Mayo de 1725. lleuo Juan García = Phelipa = Domingo = Marcos = Diego =

marcos — Antta. Lieva muger de Jose Salgueyro, lleba marcos en 4 de mayo de 1725 =

Diego. — Bernarda Maneyra muger de Jacobo Toande lleuo Diego en 6 de Mayo de 1725 =

Domingo murio — Diego — Josepa maneyra, muger de Bartolome de ber mas. lleba domingo en 7 de mayo de 1725 trajo lo muerto en 18 del mismo mes y año = Y en este mesmo dia lleuo otro niño llamado Diego =

Phelipa — María Perez muger de Gregorio de Canzelo lleuo Phelipa en 10 de Mayo de 1725 =

Pasada

San Cosme de Portomeiro

tiene 1 — En 6. de 7re de 1724, lleuo Domingo Boquete Juan = Ramon = Pedro = Maria =

Pedro murio — + Maria Landoyra muger de Diego Suares lleuo Pedro en 12 de 7re de 1724 = Trajolo muerto en 6 de Diziembre de dho año =

Ramon murio — + Theresa Suares muger de Juan de Mourente lleuo Ramon en 12 de 7re de 1724 = Trajolo muerto en primero de 9re de dho año =

Jus murio — + Franca de Cornes Muger de Jazinto Landeyra lleuo Juan en 17 de 7re de 1724 = Trajolo muerto en 13 de 9re de dho año =

Mas — + Maria de Insoa muger de Fernando de Casal lleuo Maria en 20 de 7re de 1724 =

Lagosada

Santa Eulalia de Logrosa

tiene 1.

En 3. de Agosto de 1724 lleuo Domingo Bo Quete = Jacoba = Juana = Pedro = Isauel =

Jacoba murio = + Eulalia Fernandez muger de Pablos de Negreira lleuo Jacoba en 5. de Agosto de 1724 = Trajola muerta en 31. de henero de 1725 =

Juana murio + Fran.ca Ambre muger de Ignacio do Souto, lleuo Juana en 9 de Agosto de 1724 = Trajola muerta en 15 de 7.re de dho año =

Isauel murio Ojo // Josepha Vazquez muger de Carlos de Guzman, vez.na del lugar Jaldea da Barca, trajo muerta (a vna Niña exposita de esta rr.al casa llamada, Isauel en 12 de Agosto de 1724 = La qual niña Corria noticia hera hija de Dom.o Trillo, soltero hijo le Ex.mo de Joseph Trillo S.no de numer.o de la jurisdicion de la mayia, y de vna moza soltera, moradora en el lugar da torre, no saue si es feligresa de S.ta Eulalia de lanas; o de D.n Pedro de fiopans = sigue de esta fr.a escura D.n Juan de neyra Abogado =

Pedro murio Diego + Eugenia de Calamaño mug.r de Heuan Rey, lleuo Pedro en 20 de Ag.tto de 1724 = Trajolo muerto en 23 de 7.re de dho Año = Y en este mesmo dia lleuo (otro niño llamado Diego =

Passada

~~Tiene 2~~ Santa Paya de Vigo = Ista Maria de Camas — — — —

Maria murio — Maria de Vigo muger de Barme de Vila, Trajo muerta, Maria en 10 de Agosto de 1724 =

Alberta murio — Maria Rubio muger de Lorenzo Mareque Trajo muerta Alberta en 9 de 7re de 1724 =

En 15 de Diziembre de 1724 lleuo Joseph Varela Pedro = Juan = Agustin = Nicolas =

Agustin murio — Maria Crespa muger de Jul Nunez lleuo Agn en 17 de Diziembre de 1724 = Trajo lo muerto en 20 de dho mes, y año =

Jul — Antonia Picoa muger de Diego da torre lleuo Jul en 19 de Diziembre de 1724 =

Sta Marina de Gastran —

Nicolas — Margarita de giadas muger de Blas de Canedo lleuo Nicolas en 19 de Diziembre de 1724 =

En 20 de Mayo de 1725 lleuo Domo Boullon = Bicente = Rosa = Pedro = Juan =

Sta Eulalia de Vigo

Bizente murio — Maria Gra muger de Juan Rubio, lleuo Bizente en 22 de Mayo de 1725 = Trajo lo muerto en 26 de Mayo de 1725 =

Buelta N.

Vigo.

Iden — + Maria de Vigo muger de Bartholome de

Pedro — Vila lleba Pedro en 22 de Mayo de 1525.

63 y 18 años

Jua. Mª de Lamas

Juº + Andrea Mouriña muger de Juº de Casal

lleba Juº en 22 de Mayo de 1525 =

Iden —

Rosa + Maria Crespa muger de Juº Nuñez lleba

Rosa en dho dia de arriba que es el 22 de

Mayo de 1525 =

Passaronse las de Sta Mª de Lamas, y una de Sta

Mariña de Castrar, y faltan las de Vigo Nª

Pasada

no tiene — Santa Eulalia de Senra

Andrea murió — Cristina Vazquez muger de Mauricio Gomez, trajo Andrea en 23 de Agosto de 1729 =

Rafael murió — Isauel Blanco muger de Bar.me bieites trajo muerto Rafael, en 3 de Agosto de 1729 = Y en este mesmo dia lleuo otro niño llamado Joseph = Trajolo muerto en 18 de 8bre de 1729 =

Joseph murió

Ma Rosa murió — Cathalina de Cardama muger de Miguel de Vilande trajo muerta Maria Rosa en 8 de Ag.to de 1729 =

Maria — Fran.ca Maroña muger de Gregorio de Cardama lleuo Maria en 13 de Abril de 1725 =

Benito — Cathalina de Cardama mug.r de Miguel de Vilande lleuo Benito en 13 de Abril de 1725 =

Gabriel murió =

Pedro = Josepha Mos q.ra mug.r de Fabian, chico lleuo Pedro en 14 de Abrill de 1725 =

Estos q.e ultimos son los que fueron de Marantes =

Passada

tienet- Santa Eulalia de Lañas- 10

Pasqua Martinez muger de Joseph Cremente lleuo
Juana murió- Juana en 6. de Jullio de 1724 = Ira sola muerta en 10
de Agosto de 1722 = y en 22 de dho mes la mesma

Pasqua Martinez muger de dho Joseph Cremente lle
Fran.ca murió- 60 otra niña llamada Fran.ca = Ira sola muerta en
Quatro de 7.re de dho año = Y en este mesmo dia lleuo
Rosalia- otra niña llamada Rosalia =

Lavada

21

+

Santa Eulalia de Matalobos

Angela Maria de Matalobos muger de Domis Rebolo
murio + Trajo muerta Angela en primero de 7.re de 1729 =

Lasada

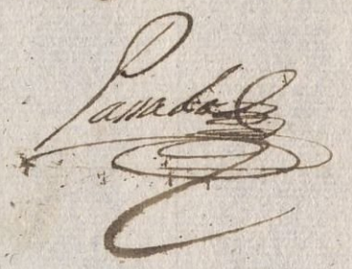

Santa Eulalia de Silleda

Miguel + Bernarda de Lazara muger de Dom.o Lopez lleuo Miguel en 29 de 7.re de 1729 =

Pedro + Bernarda de S.n Martin muger de Joseph de Golmar lleuo Pedro en 30 de m.co de 1725 =

Passada

Santa Vaya doza

tiene 3 -

En 31 de 8.bre de 1724 lleuo Manuel Caluiño = Gonzalo = María Isauel = Pedro = María =

Gonzalo + Ignes Picoa muger de Domingo Perez lleuo Gonzalo en 3 de nobiembre de 1724 =

Ma + Agustina Nebes muger de Manuel de Cajar Villa lleuo María en 3 de nobiembre de 1724 =

M.a Isauel + María Serdeyra muger de Domingo de Castro lleuo M.a Isauel en 3 de 9.re de 1724 =

Pedro - murió - + Dominga Codesa muger de Juan Cachon lleuo Pedro en 8 de 9.re de 1724 = Trajolo muerto en 10 de 9.re de dho año -

Pasada

tiene 1. Santa Vaya Pedra

Ma. Catalina murio — En 29 de 9re de 1724 = lleuó Manuel Caluiño Greg.o = Maria = Diego = Maria cathalina =

Gregorio murio + Benita de Condins. muger de Antonio da Riueyra lleuo Gregorio en 30 de 9re de 1724 = Irasolo muerto en 6. de Diziembre de dho año =

Maria murio + Ysauel folgara muger de Domi.o Martinez lleuo Maria en 1.o de Diziembre de 1724 = Irasolo muerto en 12 de abril de 1725

Diego murio + Ana dos Santos muger de Juan da Riueira, lleuó Diego en 2. de Diziembre de 1724 = Irasolo muerto en 16 de dho mes, y año =

Passada

Santa Christina de Vea

no tiene

En 17 de Junio de 1724 lleuo Silvestre Mel Dionicio = Maria Rosa = Patricio = Andres Ant.o =

Madaglena de Carvia muger de Antonio de Arda

Ma. Rosa murio — + ris lleuo Maria Rosa en 18 de Junio de 1724 = Irasola muerta en 20 de 8bre de dho año =

Dionicio murio + Fran.ca de Rivas muger de Miguel Rivieyra lleuo Dionicio en 18 de Junio de 1724 = Irasolo muerto en 16 de Agosto de dho año =

Andres ant.o murio — + Maria Douteiro muger de Antonio Lopez lleuo Andres Antonio en 19 de Junio de 1724 = Irasolo muerto en 3 de Septiembre de dho año =

Patricio murio — + Fran.ca das cobas muger de Fran.co Valoyra lleuo Patricio en 19 de Junio de 1724 = Irasolo muerto en 5 de noviembre de dho año =

Passada

tiene 3. Santa Ptoual de Portomouro

En 17 de Jullio de 1724, lleuo Ambrosio Rodriguez Bruño = Jacoba = Jacobo = Juana =

Jacobo + Maria de Jn sua muger de Fran.co Gomez lleuo Jacobo en 22 de Jullio de 1724 =

Jacoba + Juana Perez muger de Jacobo de Arnejo, lleuo Jacoba en 30 de Jullio de 1724 =

Juana murio + Juana fern.ez mug.r de Dom.o Fernandez lleuo Juana en 30 de Jullio de 1724 = Trajo la muerta en 6 de 7.re de dho Año = la muger que trajo esta niña, pareçe es alquilada porque dudaba en el nombre de la mug.r que auia recivido dha niña =

Bruno + Maria do Casal muger de Jacobo Rojo lleuo, Bruno en 31 de Jullio de 1724 =

Passada

no tiene San Xptobal de Jauestre

En 31 de Jullio de 1724 lleuo Joseph Parela = Andres = Domingo = Juan = Maria =

Andres murio + Maria Neto muger de Antonio de noya de Longarela lleuo Andres en 1º de Agosto de 1724 = Irasolo muerto en 5 de 8bre de dho Año =

Maria murio + Franca de Neyro muger de Gregorio de Bayo lleuo Maria en 2 de Agosto de 1724 = Irasola muerta en 1º de Septiembre de dho año =

Juan murio + Andrea Rez muger de Domº fernandez lleuo Juan en 2 de Agosto de 1724 = Irasolo muerto en 14 de dho mes, y Año =

Andres ant murio + Maria Moura muger de Balentin de Bayo Irasolo muerto Andres Antonio en 8 de Agosto de 1724 =

Domº murio + Isabel de Noya mugr de Domº da Pena lleuo Domº en 24 de Agosto de 1724 = Irasolo muerto en 14 de Septiembre de dho Año =

Juan, murio En 18 de Mayo de 1725 lleuo Domingo Cardama = Marta = Juan = Maria = Domº =

Mª + Maria Pineyra muger de Juan de Merelle lleuo Mª en 21 de Mayo de 1725

Passada

San Xptobal de Reys-

tiene 2.

En 19 de 8.bre de 1724 lleuo Ambrosio Rez Maria Marta = Lucas = Pedro Andres = Marta =

Lucas murio - + Maria de Castro muger de Juan de Lara no lleuo Lucas en 26 de 8.re de 1724 = Trajolo muerto en 13 de nobiembre de dho Año =

Ma Marta + Cathalina de Samar muger de Domingo Lara no lleuo Maria Marta, en 26 de 8.bre de 1724 =

Marta murio - + Dominga Reuolo muger de Domingo Gomez, lleuo Marta en 28 de 8.re de 1724 = Trajola muerta en 21 de Henero de mill setez.os Ju.te y cinco =

Pedro murio - + Dominga de Brino muger de Antonio da Riueyra lleuo Pedro Andres en 29 de 8.bre de 1724 = Trajolo muerto en 26 de 9.re de dho año - -

Alberte + Marta de Aueleyra mug.r de Nicolas de Carvia lleuo Alberte en 3. de febrero de 1725 =

Buelta =

San Apttobal de Reys =

En 3. de Marzo de 1725 Uevo Domingo Bo
quette = Marta = Dominga = Andrea = Maria

Domi.ª Dominga Reuolo muger de Domi.º Gomez Uevo
+ Dominga en 15 de mr.º de 1725 =

Andrea Olaria de luci. muger de Antt.º de Cajarville Uevo
+ Andrea en 15 de mr.º de 1725 =

Marta Antt.ª Matheo. mug.r de Domingo de Cajarville
Murio Uevo Marta en 15 de mr.º de 1725 = Trapla
Muerta en 19 de dho mes y año =

M.ª Maria Gr.ª muger de Agustin buela Uevo Ma
ria en 15 de Marzo de 1725 =

Passada

San Xptoual de Merin y Sn. Mamed de Riuadulla —

tiene 3

En 12 de 9re de 1724 = lleuo Domingo Boquete = Agustin = Benita = Marta = Martin =

Benita + Benita de Carvia muger de Antonio Marque lleuo Benita en 15 de 9re de 1724 =

Marta murio + Maria de Nodar muger de Antonio Garcia lleuo Marta en 16 de 9re de 1724 = Trajola muerta en 6 de Abril de 1725 =

Agustin murio + Josepha Vilar muger de Jazmin Martinez lleuo Agn. en 22 de 9re de 1724 = Trajo Zertificaçion y no se le passo =

Franca murio + Maria fernandez muger de Bastian de Ardaris Trajo Franca Muerta en 18 de henero de 1725 =

Murio = Juana de Carbia trajo Zertificacion y no se le passo =

Passada

Santiago de Breixa =

Miguel Murza + Dominga Portela soltera lleuó Miguel en 26 de Junio de 1724 = Trajolo muerto en 13 de Henero de 1725 =

Passada

Santhome de Surribas –

Fran.ca murió – + Theresa Gregoria muger de Jul.s Crespo Irajo muerta Fran.ca en 12 de Agosto de 1724 =

Isauel murió – + Maria Crespa muger de Pedro Martinez, Irajo muerta Isauel en 3 de 7.re de 1724 =

Passada

San Roman de Pasarelos

Greg.º Murio + Josepha R.ez muger de Dom.º Lopez, trajo muerto Gregorio en 25 de 7.re de 1524 =

Pasada

San Xptoual do Eijo

tiene 1

En 26 de Ovr.re de 1724, lleua Ambrosio Rez = Manuel = Lucia = Juana = Maria =

Lucia murio

Juana murio

Maria + Antonia de Neyra muger de Juan festa lleuo Maria en 1.o de henero de 1725 =

Manuel murio + Maria Cotrina muger de Marcos ferro, lleuo Manuel en 1.o de henero de 1725 = Trajo la muerta en 2 de hen.o de 1725.

Passada

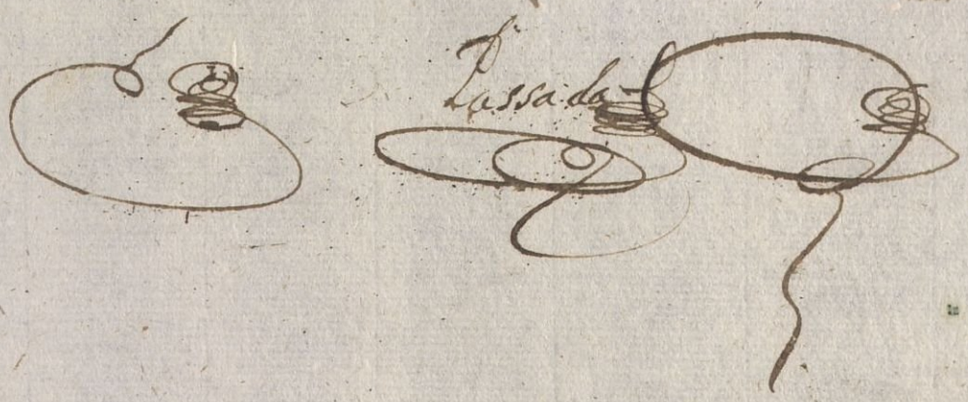

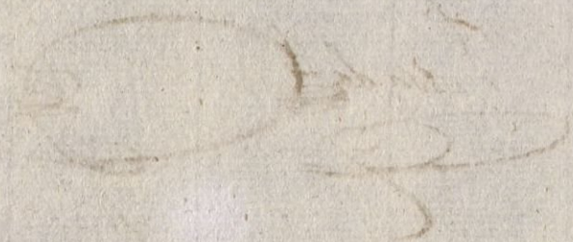

Santa Maria de Iraso-

Juana + Jazmta Neto muger de Juan Suarez Cleuo Juana en 21 de henero de 1725=

Ma Murio + Paiqua da fraga muger de Clemente Guerra Cleuo Maria en 21 de henero de 1725= trajo la Muerta en 8 de Marzo de 1725.

Paiada

Santa Maria de Teo =

Benito + murió - Manuela da Riguera mug.r de Andres de Zepeda, trajo muerto Benito en 29 de henero de 1725 =

Passadal

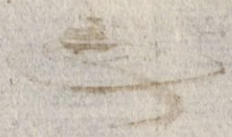

Santa María de Conjo-

En 25 de henero de 1725. lleuo Manuel Calui
ño = Andrea = Manuel = Fabiana - Sevastián =

Fabiana + Dominga da Abelenda muger de Ana Perez
lleba Fabiana en 26 de Mer.o de 1725.

Andrea Muriño + Anastasia, caõ, muger de Ju.o, carolo, lleba Andrea
en 27 de henero de 1729 trajola muerta en 21 de
Abril de 1725 =

Manuel + Ant.a de muyño, muger de Bartolo me domin
gues, lleba Manuel en 27 de henero de 1727

Sevastián + Erena vidal muger de Blas de Montes lleuo Sevas
tián en 28. de henero de 1725 =

Andres Muriño + Angela de Sinin muger de Clem.te de Otero tra
jo Andres en 17 de febr.o de 1725. =

Lassada

Sn Miguel de Raris = y Sta Ma de Luou =

En 28 de henero de 1725 lleuo Juan Rez Marcos = Benita = Juan = Maria =

Sta Maria de Luou =

Maria + Fructuosa de Vente muger de Franco do Cauo lleuo Maria en 30 de Henero de 1725 =

Idem

Juan + Maria Gra muger de Franco de Bustelo lleuo Juan en 30 de henero de 1725 =

Sn Miguel de Raris =

Marcos = + Antonia Nebes muger de Juan Riueiro lleuo Marcos en 2 de febrero de 1725 =

Benita + Franca de Casa de muger de Lorenzo Blanco lleuo Benita en 2 de febrero de 1725 = traxo la muerta en 28 de febrero de 1725

Jose Pa de Anguera muger de Pa Pasqual lleua Juan en 5 de febrero de 1725 = traxo lo muerto en 6 de dha

Marta Mes, Jaño

Marta de Casado muger de Domingo de Abal lleua Marta en 5 de febrero de 1725 = traxo la muerta en 1 de mayo de 1725

Buelta

S.ta Maria de Luou =

En 2 de febrero de 1725 mediante el mayordomo pedanio de S.n Miguel de Raris repartio quatro niños expositos que se lean remitido, a dha fr.a de Raris en 28 de henero de este año. dos. a la citada fr.a. y otros dos a la de Santa Maria de Luou. a donde se remiten oy dia = Marta = Maria = Manuel = Juan = por Ambrosio R.z dho mayordomo a.ra el mesmo con parto que hvio con los quatro que se lean remitido en dho dia 28 de henero en conformidad de la horden que para ello se le entregara su fha de oy dia =

Ma Murio + Teresa de Siguerro. muger de Bentin Dominguez = de la Ma en 5 de febrero de 1725 trajo la Muerta en 30 de abril de 1725

Manuel Murio + Dominga do monte muger de Antonio Gallego Lleno = Manuel en 6 de febrero de 1725 = trajo la muerta en 21 de Abrile de 1725 =

Pasaronse las de Luou y quedaron las de Raris q.e a berse separado las fr.as

Passaronse tanbien los de Raris

San Pedro de Bugallido =

~~En 2 de febrero de 1725 media~~

En 11 de febrero de 1725 llevo Domingo Doquete = Pedro = Juana = Juan = Ilario =

Pedro murio + Juana Martinez muger de Luis Perez llevo Pedro en 12 de febrero de 1725 = Trajolo muerto en 17 de dho mes y año =

Juº + Maria Rosa de Vma muger de Alvarte Franco llevo Juº en 12 de febrero de 1725 =

Ilario murio + Paula de Abelleyra mugr de Pedro Gonz llebo Ilario en 15 de febro de 1725 = Trajolo muerto en 18 de dho mes y año =

~~Antta dia muger de Domingo~~ bidal ~~lleba Juana~~ ~~lleba~~ fca bidal muger de domingo cantarino

Juana + lleba Juana en 16 de febrero de 1725

Passada

S.ta Maria de Troyto sende

En 5 de Marzo de 1725 lleuo, Ambrosio R.ez =
Marta = Maria = Miguel = Agustin =

Agustin = Maria de Aseuey muger de Domingo de Vilela, lleuo Agustin en 7 de Marzo de 1725 =

Maria Maria de Aceuey muger de Fran.co R.ez lleuo Maria en 7 de Febrero de 1725 =

Miguel = Anttonia de Rus. muger de Antonio Montero lleuo Miguel en 7 de Marzo de 1725 = Trajo la muerta en 12 de dho mes de Marzo de 1725 =

Marta Murio =

Palatos

USC
UNIVERSIDADE
DE SANTIAGO
DE COMPOSTELA

Sta. Maria de Frades = anejo de San Jorge de Vea =

Fran.co Xavier + Juliana de Castro mug.r de Pedro R.ez lleuo Fran.co Xavier en 6. de Marzo de 1725 =

En 8. de Marzo de 1725 lleuo Joseph Varela = Gonzalo = Dominga = Maria = Angela =

Dom.a + Maria Lazeira muger de Pedro de Magariños lleuo Dominga = en 11 de Marzo de 1725 =

Angela + Antonia Perez muger de Aluerte Cousiño lleuo Angela en 11 de Marzo de 1725

Gonzalo + Gregoria Rodriguez muger de Bento douteiro lleuo Gonzalo en 11 de Marzo de 1725 =

Fran.ca + Aluerta de Piñeyro viuda de Gomez da rriueira lleuo Fran.ca en 11 de Marzo de 1725 = es de auertir la vino buscar a esta rreal casa =

Oxo. + En 11 de Marzo de 1725 el ss.or administrador a petiz.on de

Bar.me Carames may.mo pedanio de esta fr.a
Mando mudar uno de los quatro niños
de atras. cuia niña se llama Maria
a otra fr.a por dicir no ay mas de tres dhu
geres de leche / en ella, lo que no es verdad
mediante oy dho dia Aluerta de Pm.e yro
viuda vino a buscar a esta rr.al casa una
niña exposita llamada fran.ca = y la
Maria lleua horden dho may.mo para pasarla / a la
fr.a de S.n Miguel de Valga = el qual por
Maria sus motiuos rreuso hacerlo y la rrepartio
a dha fr.a de frades a una muger de ella llama
da Isauel Miranda muger que dice ser de Aluer
te de Calo quien la vino a sentar a esta rreal Casa
en 20 de Marzo de 1525 =

Rossada

S.n Julian de Vea =

Maria Gran.ca Correa muger de Payo da Riva Frajo muerta
muria Maria en 7. de mr.co de 1725. =

Passada

Santa María de Morlant = 92

En 12 de Marzo de 1725 llevó Domingo Cardá-
ma = Gregoria = Agustín = Gregorio = Joseph =

Pasaron á Sta Cruz de montaos con orden del Sor Ade-
ministrador =

San Juan de Bisan

En 20 de Marzo de 1725 lleuo Manuel Calviño Joseph = Juana = Andrea = Maria Joseph =

Juana | Luisa Castaño mug.r de Gabriel de Moares lleuo Juana en 22 de Marzo de 1725 =

Joseph. | Dominga da Riba mug.r de Jacobo de Rey lleuo Joseph en 22 de Marzo de 1725 = Trajo lo muerto en 2 de Abril de dho año =
muerto

Fran.ca | Josepha Rodriguez mug.r de Simon de Rial
muerto. | trajo fran.ca en 23 de Marzo de 1725.
esta lleuo dos rr.s p.a en q.ta de lo q. deue haber V.ce pagolos

Andrea: | Ygnes Morales mug.r de Anastacio Miguez lleuo Andrea en 24 de Marzo de 1725 =

M.a Josepha | Maria de Picadiso mug.r de Pablo Miguez lleuo M.a Josepha en 24 de Marzo de 1725.

Pasada Y quedan 3 niños

San Julian de Layño =

En 22 de Marzo de 1725 lleuo Manuel Caluiño Andrea = Fran.ca = Juana = Manuel =

Fran.ca; murio =

Juana — Domingo de Rial mug.r de Dom.o Ares lleuo Juana en 25 = de m.o de 1725 =

Andrea — M.a R.z mug.r de Julian R.z lleuo Andrea en 25 = de m.o de 1725 =

Manuel — Juana Pardala muger de fr.co da costa lleba Manuel en 26 = marzo de 1725

En virtud del decreto de su ss.ria el señor administrador de fecha de 27 de m.co di el ynforme que el contiene p.a que se de q.ta a su ss.ria y hauiendo se de mudar pasen a la fr.a de S.n Andres de Vea =

Estan estos Niños passados en fr.a de S.n Andres de Vea

Sta Cruz de Monttaos 95=

Estos son delos que fueron a ssa Ma de morlan

Joseph. Franca Conde mugr de Pedro de Abruneiras Nieto Joseph
+ en 25 de mrs de 1725=

Gregº + Mnta Juncal mugr Phelipe da Grila Nieto Gregº
en 31 Mrs de 1725=

Parada

Santa Maria de Campay. Y S.ta M.a de Romille

En 27 de Marzo de 1725 Uevo Juan Gr.a = M.a = Juaquin = Pedro = Gabriel =

Campay. Juaquin Murio. | Dominga Gr.a muger de Ger.mo Lopez Uevo Juaquin en 29 de m.co de 1725 = trajolo muerto en 14 de Abril de 1725 =

Campay Pedro, murio | Josepha R.z muger de Fran.co Cordeyro Uevo Pedro en 30 de m.co de 1725 Trajolo muerto en 8 de abr.l de 1725 =

Romille Gabriel | Dom.a de Barcala mug.r de Uevan de Casar ville, Uevo Gabriel en 30 de m.co de 1725 =

Romille

M.a | Geronima de Casar ville muger de Joseph Carvallo Uevo Maria en 31 de m.co de 1725 =

Passado

Sta Ma. de Coso = Sta Fra. hes Larga y Gente Acomodada =

En 2 de Abril de 1725 Cleuo Ambrosio Rez Pasqua = Juana Pasqual = Pedro =

Pasqua. Isauel da Granja muger de Antonio Rodriguez Cleuo Pasqua. en 5 de Abril de 1725

alta 17 de mayo 258 mrs.

Juana. Franca de Brocos muger de Aluerte Ares Cleuo Juana en 5 de Abril de 1725 =

Pasda

San Bizentte de marantes

En 8. de Abrill de 1725. llevo Joseph Varela = Benitto = Maria = Pedro = Gabriel

En 10 de Abrill de este año de 25. Pasaron estos quatro expositos con orden del señor administrador a la fra de Santta Eulalia de Senrra =



San Pedro de Busto

En 11 de Abril de 1725 lleuo Dom.º Boquete Antonio = Juan = Maria = Andres =

Juan + Agustina de Castro muger de Marzelo de Barral lleuo Juan en 16 de Abrill de 1725 =

M.ª + Michaela de la Ygl.ª muger de Benito Arrilo lleuo Maria en 16 de Abril de 1725 =

Andres Muerto — Josepha de Anido mug.r de Clem.te de Castro lleuo Andres en 16 de Abril de 1725 = trajo lo muerto en 24 de abril de 1725

Ant.º Murio. — Rosa de Castelo mug.r de Pedro Ramos lleuo Antonio en 16 de Abrill de 1725 = trajo lo muerto en 24 de abril de 1725 =

Passada

San Thome de Villarromarís =

En 13 de Abril de 1725 = llevo Silvestre Mel = Gabriel = ~~[illegible]~~ = Pedro = Muerte = Juan =

Alberto + Marta de Otero muger de Pablo Fr.z llebo Alberto en 16 de Abril de 1725 =

Ju.o = + Maria Carballeyra muger de Luys de Miras llebo Juan en 16 de Abril de 1725 =

Gabriel + Lucia de Otero muger de Pedro de Mallou llebo Gabriel en 16 de Abril de 1725 =

Pedro + Lucia Martinez muger de Nicolas Mouro llebo Pedro en 16 de Abril de 1725 =

Pasada

San Andres de Yllobre 101

Alvertto murio = En 16 de Abrill de 1725 lleuo Domingo Boullon = Andrea = Juan = Pedro = Alvertto =

Andrea + Dominga de castro, muger de Juº Crespo. lleba Andrea - en 18 de Abril de 1725

Marta de Rubian, muger de Antº Crespo - lleba Pº + Pº en 18 de abril de 1725

Mª Rebola muger de Tomas martinez. lleba Juº Juº + en 18 de abril de 1725

Passada

Sta Ma Madaglena dela puente dela Villa

En 13 de Abrill de 1725. lleuo Ambrosio Rez Bizenta = Maria = franca = Pedro =

Ma + Madaglena saluador muger de Domingo de noboa lleuo Ma en 22 de Abril de 1725 =

San Pedro de Vilanoba =

Bizenta + Anta dobalo mugr de Joseph Rial lleuo Bizenta en 25 de murio Abril de 1725 = Trajo la muerta en 1o de Mayo de 1725 =

Idem franca + Maria dafonte muger de Antonio torrado lleuo franca en 25 de murio Abril de 1725 = Trajo la muerta en 3 de Mayo de 1725 =

Sta Ma magdalena dela Villa =

Pedro + Marta de agrelo mugr de Juo de Galbes lleuo Pedro en 6 de Mayo de 1725 =

Sn Pedro de Vilanoba

En 22 de Mayo de 1725 lleuo Juan Garcia = Maria = Pedro = Diego = franco =

dela Villa = Ma + Maria Gonzs mugr de Benito Rabiña lleuo Maria en 25 de Mayo de 1725 =

Diego + Ygnes abraldes mugr de Joseph Martinez lleuo Diego en 25 de Mayo de 1725 =

Passadas

Santta Maria de Vean=

En 21 de Abrill de 1725 lleuõ Joseph Varela = Juana = Jacobo = Andres = Patronilla =

~~[illegible]~~ Juana = Murio

Jacobo + Antt.ª Varela muger de Joseph Botana lleuo Jacobo en 26 de Abrill de 1725 =

Patronilla + Maria Boa muger de Santos do Pereyro lleuõ Patronilla en 26 de Abrill de 1725 =

Andres + Juana do Riqueiro muger de fran.co Suarez lleuo Andres en 26 de Abril de 1725 =

Pasada

S.ta M.a de Paramos =

En 25 de Abril de 1725 lleuó Manuel Calvmo = Marta = Diego = Andres = M.a Rosa =

Diego murio =

Marta - Maria do Pazo muger de Andres Gonz.s lleuó Marta en + treynta de Abril de 1725 =

Andres Vrsula fernandez muger de Andres de mon relos, lleba en mi no lla ma do Andres a 30 de abril de 1729

M.a Rosa - Maria fernandez muger de Dom.s de Antelo lleuo Ma + ria Rosa en 3 de Mayo de 1725 =

Passada

105

+

San Miguel de Barcala —

Mª Balthasara de Lazaro muger de Julián de Castro
+ Lleuó Maria en 3 de Mayo de 1725 =

Passada

San Martín de Barbudo =

Mª Rosa + María Thenóira muger de Andres de Valdeviéso tra
murió = Comuerta Mª Rosa en 6 de Mayo de 1725 =

Passada

S.n Pedro de Loureda= 107

Maria Maria Suarez muger de fran.co Lamela Trajo muer
murio+ ta Maria en 8= de Mayo de 1725=

Passada



S.n Tiago de Priuidinos =

Juana murió + Isauel de octezo muger de Domi.s Gago trajo muerta Juana en 15 de mayo de 1525 =

Passada

Santa Xptina de Nemenso

En 16 de Mayo de 1725. Uevo Silvestre Mel-
Gregorio = Domingo = Juan = Andrea =

Pasaron estos quatro expositos con horden del señor
administrador a la fra. de Sn. Mamez dos Angeles =

De los quales murio Gregorio =
Murio Domingo, en la fra. de Ange
les q. lo tenia la mug.r de Silvestre
Barreyro =

Desde aqui en delante son los Nuebos
Despues de la paga

Santa Maria de Cortegada = en el Foxo de dera =

Jazda
murio =

D. Bernarda da Mamoa muger de Alonso da zela lleuo Jazinta en 21 de Mayo de 1725 =

Passada

San Miguel de Villar

En 22 de Mayo de 1525 lleuo Manoel Calviño = Marta = Juan = Andres = Pedro =

Andres Antª Lopez mugr de Joseph de Millan llebo Andres 23 de Mayo de 1525 =

Pedro Gregoria do Couto mugr de Andres Bragaña llebo Pedro en 23 de Mayo de 1525 =

Marta. Cathalina Blanca mugr de Brme Perez llebo Marta en 23 de Mayo de 1525 =

Juº Maria Martinez mugr de Mathias Ramos llebo Juº en 23 de Mayo de 1525 =

Santa Maria de Vizeso

Juana Murio — Cathalina de nimo muger de Juan freire Vevo Juana, en 22 de Marzo de 1725 = trajo lo muerto, 26 de Julio 1725

7 de Mayo Murio — Alberta Suarez mug.r de Blas Garcia trajo Mug.r en 19 de Julio de 1723 =

S.n Pedro de Villanueba 112 B.

Fran.co Ysabel Martinez muger de Juan de Bilaboa llebo fran.co en 25 de Mayo de 1725 =

Pedro — Gregoria de Rubial muger de Antonio do souto llevo Pedro en 25 de Mayo de 1725 =

~~Santhome de Sorribas~~

~~Ygnacia de Serrano Bu.da~~

S.n Pedro de Orazo.

Marta — Madalegna de Magan muger de Ant.o Montoyro llebo Marta en 25 de Mayo de 1725 — Traxola en 27 de

Mucho — Agosto de 1725

Gonzalo — María de Costoya muger de Ygnacio Martinez llevo Gonzalo en 1.o de Junio de 1725 [illegible]

S.n Tome de Surriuas

112.

Ramon Muriz Dom.o

D. Sauel de Senrra muger de Pasqual fernandez lleuo Ramon en 28. de Mayo de 1725 = trajolo muerto en 10 de Ag.to de 1725 = y en el mesmo dia la d.ha lleuo otro m.no llamado Domingo

Sn. Aptoval de Reys =

Domª murió - Dominga Revola muger de Domº Gomez traso muerta Dominga en treynta de Mayo de 1725 -

Andrea murió Eulalia de Cusi muger de Antonio de Casarville traso Andrea en 13 de Jullio año de 1725 =

Juº - Dominga de Magariños viuda de Carlos da fontte Clerigo Juan en 12 de Jullio de 1725 =

Maria murió - Maria Grª. muger de Agustin buela traso muerta Maria en 15 de Jullio de 1725 =

Sn Ziprian de chapa

María Rosa Reyna muger de Xptobal Douteiro Uevo María en 30 de Mayo de 1725 =

Rasada

Sn Aptobal de Jauestre

Domi.s murio oAo / María de Noya muger de Aptoual Suarez lleuo Domingo en 31. de Mayo de 1725 = Trajolo muerto en 15 de Julio de 1725 = este niño la criaba Dominga de Pmor vez.na de Sn Payo de Sabugueira =

Jul.o María de Merelle muger de Hevan Carrillo lleuo Jul.o en 10 de Junio de 1725 =

San Mamed de los Angeles =

Su. Dª Benita Fª muger de Miguel Ferrer
rollebo Juº en 31 de Mayo de 1525 -

Sn Juº de Calbente =

Andrea Jaz.ª Pacheco muger de Antº Botana
llebo Andrea en 3 de Junio de 1523 =

Sta Mª de tras monte

118

Murcio Angela de Lens muger de Salbador Perez traso Andres en 6 de Junio de 1725.

Jn Miguel de Ponte — 112

Ant.o Maria de marin muger de Albertolitro Sebastian murió = Ant.o en 6 de Junio de 1729 trajo lo muerto en 8 del mesmo mes y año =

Sta Ma de Ons - 120

Ma de forxans, muger de Antto de cabada
murio ~~Ja ba~~ traso Marta muerta en 6 de Junio de 1729
esta ni na es de las que fueron a Soullon -

Ita Ma de Portor —

121.

Mario (Ma da Yglesia, muger de domingo de Pulua
traso Muerta Ma en 6 de Junio de 1725

Gabriela Ignacia de Samill mujer de Angel Gomez biudo
murio Gabriela en 8 de Junio de 825

Sta Maria de Cruzes =

Thomas Murio — Maria Mariño muger de Benito Adanza traxo muertto Thomas en 10 de Junio de 1525 =

USC
UNIVERSIDADE
DE SANTIAGO
DE COMPOSTELA

Sn Martín de negreiros =

Monica Andrea Nuñez muger de Juan de San Martiño.
Lleuo Monica en 10 de Junio de 1725 =

Sn Apttobal do Eiso =

Pedro Maria de Rubiál muger de Antonio fernan
dez Cleuo Pedro en 10. de Junio de 1725 =

Sor Sedebea — 126

Maria Angela gontin muger de Pablo de Casal
traso muerto Diego en 1 de Junio de 1729

Rosa murio Maria Reuolo muger de Ygnacio Tanoira traso
muerta Rosa en 18 de Junio de 1725=

Ma. Bentª Manoela de Antelo muger de Antonio de Nande Cleuo
Maria Bentura en 15 de Jullio de 1725=

Sta

125

Eulalia de Cañas =

Ma Benita murio = Antta =

Teba Vazquez muger de Juan Pesco trajo muerta Maria Benita en 13 de Junio de 1725 = Y en este mesmo dia lleva Antonia. =

S.n Saluador de Esquadro =

Pedro - Margarita Vazquez muger de Pedro Nuñez
Cleuo Pedro en 13 de Junio de 1725 =

Pedro Angela Conde muger de Lorenzo de Orosa Cleuo Pe
dro en 17 de Junio de 1725 =

Antonio Siluestra do Varreiro muger de Domingo de Rresimill
Cleuo Antonio en 17 de Junio de 1725 =

Sta Maria de Luov

129

Juº Murio, Maria garcia Muger de Franco de bustelo trajo Juº en dia 18 de Junio de 1725

Juº Murio

fra tocosa de senlle muger de fr.co do caõ trajo Muerta Ma en 10 de agosto de 1725

Sn Pº de Loureda — 13.

Maria y Maria de Brea muger de Josepho Galado
Paso Muerto Roque en 13 de Junio de 1725

S.n Simon das Cacheyras

Mariña Garcia mug.r de Gregorio da Barcia
llebo una niña llamada Benita en 16
de Junio de 1725 = Trajo la muerta en 25 de
Benita-murió- de Agosto de dho año =

S.n Tio de Mandoas 132

Josepha de Villanova Mug.r de fran.co Conde lleuo
Maria en 20 de Junio de 1725=

Santa Cruz de Ruiadulla 133

En 21 de Junio de 1725. lleuo Ambrosio Rez =
Anttonio = Bernardo = Andres = Jacobo =

Bernd.o Isauel de Reboredo muger de Andres da Torre lleuo Bernardo en 25 de Junio de 1725

Antt.o Margarita de Sobredo muger de Juan de Barros lleuo Antonio en 25 de Junio de 1725 =

Andres Dominga de Neira muger de Pedro do espiño lleuo Andres en 25 de Junio de 1725 =

Antt.a Das Pereyras muger de Lorenzo de Nodal
Jacobo lleba Jacobo en 26 de Junio de 1725

S.n Pedro das donas, y S.ta Marina de Suzira=

En 22 de Junio de 1725. lleuo Joseph Varela= Maria=
Suzira Margarita= Rosa= Pasqua=

Do mingado couto muger de d. Pasqual ca
Margarita Jhon. lleba margarita en 27 de Junio de 1725

S.n Pedro das donas Domuga da silba muger de Ju.o de Lago lleba
Pasqua Pasqua en 28 de Junio de 1725

Suzira
Rosa Pasqua de Jiadas muger de Dom.o Miguez lleuo Rosa en
Primero de Julho de 1725=

Coto de S.n Julian de Pineyro = anexo del coto de Suzira

Antta Ynassa de S.n Martino muger de domingo
de Rrasido lleba Antta en 9 de Julio de 1725

Los dos que tocaron a S.ta Marina de Suzira pasaron con
horden del S.r Administrador a S.ta Eulalia de Zira=

S.n Lorenzo de Pouiada=

En 22 de Junio de 1725 lleuo Joseph Varela= Andres= Pedro= Antonio= Antonia=

Ant.a Ygnacia de Rosende muger de Agustin de Fiadas lleuo Antonia en 29 de Junio de 1725=

Pedro Eulalia Graña muger de Andres fernandez lleuo Pedro en 29 de Junio de 1725=

Antonio murio Dominga Steuez muger de Juan de Castro lleuo Antonio en 29 de Junio de 1725= Fra solo muerto en 20 de Ag.to de dho año=

Andres Ysauel Veloso muger de Santiago Millan lleuo Andres en 1.o de Jullio de 1725=

Ita Mª de Bean ——— 256

Jacobo murio — Antta Barela muger de Josephe Botana — traxo Jacobo Muerto en 28 de Junio de 1725

Patronilla murio — Maria Boa muger de Santos do Pereyro traxo muerta Patronilla en 29 de Agº de 1725

Sta. Eulalia de Logrosa = y Sn. Julian de negreira =

En 23 de Junio de 1725. llevo Domº Boquete = Maria = Andrea = Marta = Juana =

Juana murio. Eulalia fernandez muger de Pablo de negreira llevo Juana en 1º de Jullio de 1725 = trajola muerta en 13 de Jullio de 1725 =

Andrea murio negreira Paula de hombre muger de Antonio de Mayo llevo Andrea en 1º de Jullio de 1725 = trajola muerta en 13 de Agosto de dho año =

Marta murio. Mª Bidal muger de silbestre barbusan lleba marta en 3 de julio de 1725 trajola muerta en 11 de Jullio de 1725 =

negreira Mª murio Mª de la yglesia muger de domingo mozelo lleba maria en 3 de julio de 1725 = trajola muerta en 12 de Agosto de 1725 =

Santa Maria de Marrosos =

Jacobo - Doña Rez. muger de Juan Neto llevo Jacobo en 29 de Junio de 1525 =

Sn Miguel de Sarandon Coto de Simonde

En 2. de Jullio de 1725. lleuo Siluestre Mel = Andrea = Juan = Miguel = Isauel =

Pasaron Con horden del Sor administrador a la fra de San Bicente de Verres =

S.ta M.a Madalena de Puente de la Villa

M.a murio — Madalena Saluadora Muger de Dom.o de Noboa Ira
do Maria en 1 de Julio de 1725

M.a — Maria gonzalez muger de Benito Rabena
Traso Muerta m.a en 10 de Julio de 1725

S.n Fins de Sales

Jul Antt.o Juana Alvarez muger de Benito Mouro Cleno Juan Antonio en 5 de Julio de 1725 =

Sn Pedro de Sarandon

En 6. de Jullio de 1725. lleuo Domº Cardama = Juana = Pasqua = Maria = Pedro =

Pedro - Maria Bernardes mugr. de Franco Colazo lleuo Pedro en 8. de Jullio de 1725 =

Pasqua - A Peloniâ de Carvia muger de Franco de Varro lleuo Pasqua en 8. de Jullio de 1725 =

Ma. Inuerto. Domª Mogâ. mugr. de Amaro da torre, lleuo Maria, en 8. de Jullio de 1725 = Trayola Inuerta en 13 de Jullio de 1725

Juana Fca de barro muger de domingo de carbia. lleba Juana en 10 de Jullio de 1725

S.n Andres de trebe 143

Murio Catelina de carbia muger de Andres perez
traso Muerto Ant.o en 6 de Julio de 1725

D. Pedro Murio. Elena de Montes muger de Esteban Ribeyro traso Pedro
en dos de Ag.to de 1725

Sta María de Fraso =

Pedro Bernarda Calviño muger de Fran.co de Cala tra
muros Jo muerto Pedro en 8. de Julio de 1525 =

Sn Bresome de Sizans —— 149

Ma

Maria Rodriguez, muger de Pº Pasaro
lleba una niña llamada maria sera
de edad de mueve meses en 9 de julio
de 1725

Ysa Bi sen te de beres —— 146

Manuela de Rebesar muger de Juº de Pasos
Juº lleba Juº en 10 de Julio de 1725

Angel Fca de Batallan muger de Reymundo de Neyra
lleba Miguel en 10 de Julio de 1725

Ysabel Mª de Pasos muger de Andres de Pasos lleba Ysa
bel en 10 de Julio de 1725 =

= Benitto Blanco =

~~Mª Martinez~~
Andrea. Dominga Martinez mugr de ~~Manuel de Pasos~~
lleba Andrea en 11 de Julio de 1725 =

Sn Miguel de la Mula - 247

Ysabel - Rosa gonzales muger de Benito de Bibian
lleba ysabel en 20 de Julio de 1725

Domingo murio - Ynes de Gonta de muger de Domingo de Espiño, trajo muerto
Domingo en 25 de Julio de 1725 =

Marcos - Dominga de Rey muger de Marcos de Carballal lleto Marcos
en 1 de Agosto de 1725

Sn Miguel de Seador — 148

Po Madalena Cardigon de Nugeira Pa Nugeira
Leba Po en 10 de Julho de 725

Sta Ma de Lampay y Sta Mariña de Numille

Gabriel Murio. Dominga Barcala mugr de este ban de Casara bille trajo Grabiel en 11 de Julio de 1525 =

Sta Mariña de Riveira

En 20 de Julio de 1725 lleuo Domº Boullon
Pedro - Juan - Alexos - Agustin -

Liuerata Franca Callabre muger de Juan Gomez lleuo Liuerata
en 29 de Jullio de 1725 =

Pedro. Catharina festa muger de Juº da Vila lleuo Pedro en
mucho 25 de Jullio de 1725 trasfo lo muerto en 17 de agosto
de 1725

Alexos Maria Rez muger de Juan de Puga lleuo Alexos
en 29 de Jullio de 1725 =

Agn Domª Aluares muger de Juan Garcia lleuo Agus
tin en 2 de Agto de 1725 =

San fins de Brion

Agustin, Bentura Piñeyra muger de Fran.co de Rusi de tra
murio. jo Agustin en 20 de Julio de 1525 =

S.r Jo.n de Villa su marid

152

Lucia de Outeyro muger de Jo.n de Malhu. trafiga

Murio brial muerto en 20 de Julio de 1725

Sr Manuel de Pinyro — 153

de Arriaga de Campos muger de Bitente
do Cacal. Mas Muerta Ma en 24 de Julio
de 1729

Nº 1
Nº 1

Ta 11

S. Marina de S.n Roman

Marta murió — En 31 de Julio de 1725. llevo Juan Garcia = Marta = faviana = Manoel = Ana =

faviana murió — Maria de Jn sua muger de Antonio Ares, llevo fabiana en 2. de Ag.to de 1725 = trajola m.ta en 20 de Agosto de dho año =

Ana murió — Andresa Ares muger de Alberto de Lueiro llevo Ana en 2 de Ag.to de 1725 = trajola en 27 de Agosto de 1725

Manuel — Juana de bela viuda muger de Alberto de Lar[illegible] Manuel en 05 de agosto de 1725

Santa Eulalia de Zira

155

Margarita — Andrea de Moymenta muger de Jacome da hermida lleuo Margarita en 31. de Jullio de 1725

Rosa — Rosa Velosa muger de Santiago Gonzz. lleuo Rosa en 31 de Jullio de 1725 =

156

Sr. Miguel da Gandara

Ma. Muerta Gonz.s muger de Benitto Pereyro
muerto trajo muerta Maria en 31 de Julio de 1725

Sta. Maria de los Angeles =

En 4. de Agto. de 1725 lleuó Ambrosio Rez. = Ygnacio = Maria Rosa = Domingo = y Gnacia =

Ygno. Murio — Maria Martinez muger de Jul. Patiño lleuo y Gnacio en siete de Agto. de 1725 = trajolo en 9 de dho mes

Ma. Rosa — Jazta. de Faramill muger de Juan Antonio do Souto lleuó Maria Rosa en 7 de Agto. de 1725 =

Ynacia murio = Ma. Piona, muger de Go. nuñez. lleba ynacia en 7 de agosto de 1725 = trajola muerta en 27 de dho mes. y año =

Domingo — Juliana Gres. Po muger de Pdo. de Outeyro lleba Domingo en en 7 de agosto de 1725

158

Sr. Martin de Oroso—

Juan Sanchez muger de Martin Fernandez tra
jo muerto Juan en 5 de Agosto de 1529 =

Jus-
murio-

Parroquia de S.n Juan =

Lugar de Vite

M.a Dominga Gonz.z muger de Pasqual ferreiro lleuo M.a en 7 de Ag.to de 1725 =

S.n Bizente del Pino =

marcos Antt.a Dura, mug.r de Joseph Salgueiro, trajo muerto en 1.º
murio - de Ag.to a vn niño llamado marcos = año de 1725 =

Phelipa Maria Perez muger de Gregorio de Canzelo trajo
murio - muerta Phelipa en 2.º de Ag.to de 1725 =

S.n Miguel de Castro — 167 —

Anastacia Silvestra Reymondes mug.a de Ygnacio Rey. trajo muer
murió — ta Anastacia en 16 de Ag.to de 1725 =

Br.do Fr.ca de Cascagides muger de Estebo Vrey mondes
Seba Bernardo en 22 de agosto de 1729

Sta Ma de Fraxenbea 162

Ysabel de miranda muger de Alber
Murio to de Calo trasso Ma Muerta en 16 de agos
to de 1725

S.n Apttobal de ttapia=

En 19 de Agosto de 1725. lleuo Joseph Varela=
fran.ca= Joseph= Pedro= Roque=

Joseph Juana de Faxin Muger de Andres Suarez lleuo Joseph
en 20 de Agosto de 1725

Pedro Maria de Rus Muger de Alberto Mariño lleuo P.o en
20 de Agosto de 1725

Roque Jacinta de biramontes muger de Domingo de trians lleuo Roque
en 20 de Agosto de 1725

fran.ca Josepha de lamas muger de fran.co vilouta lleuo fran.ca en 20 de
Agosto de 1725

S.n Roman de Pasarelos

Juan Benita fernandez muger Miguel fereiro traxo
Murió Juan en 20 de Agosto de 1725

Sta. Maria de Cortegada=

Jazta. Bernardada Mamoa muger de Alonso dazela, trajo
murio- muerta Jazinta en 22 de Agto. de 1725= Y en 24 de
Joseph- dho mes, y año lleuo Joseph=

Sta Ma de Paramos — 166

Maria Fernandez Muger de Domingo de
Murio Ante lo trajo Muerta Maria Rosa en 23 de
agosto del 729

S.n Juan de Santeles — 163

Dom.o murió — Maria Pinta muger de Juan Jouseda trajo muerto Domingo en 29 de Agosto de 1725 —

S.n Saluador de Bastauales anexo de
Sta Maria de Angeles =

En 25 de Ag.to de 1725. lleuō Domi.l Boquette.
Benito = Phelipe = Bar.me = Luisa =

S.n Thome de Ames =

Lor.do — En 27 de Ag.to de 1725: lleuo de esta rr.l casa Lorenza trenca muger de Domi.o Fandiño, vn niño llamado Lorenzo =

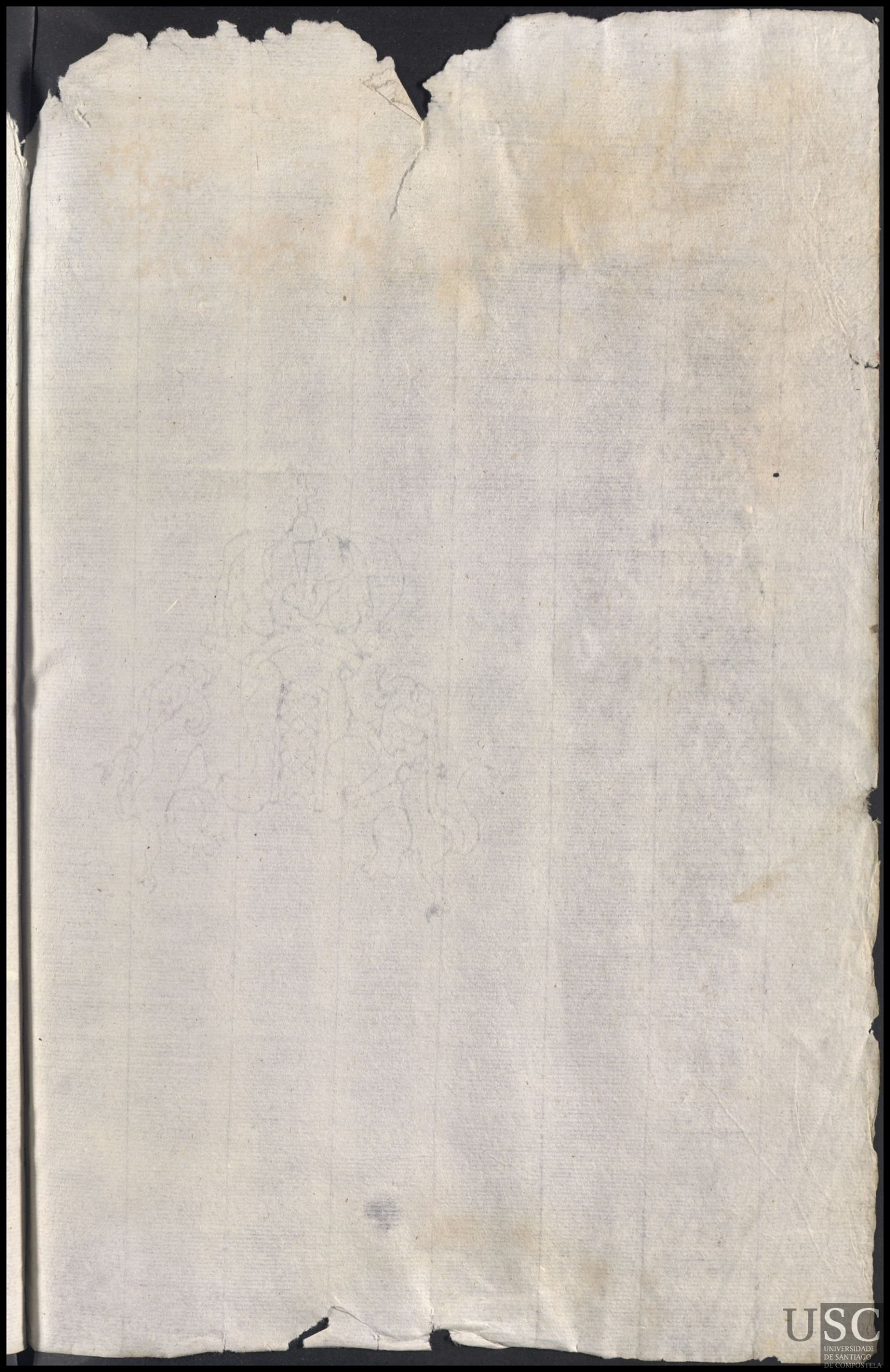

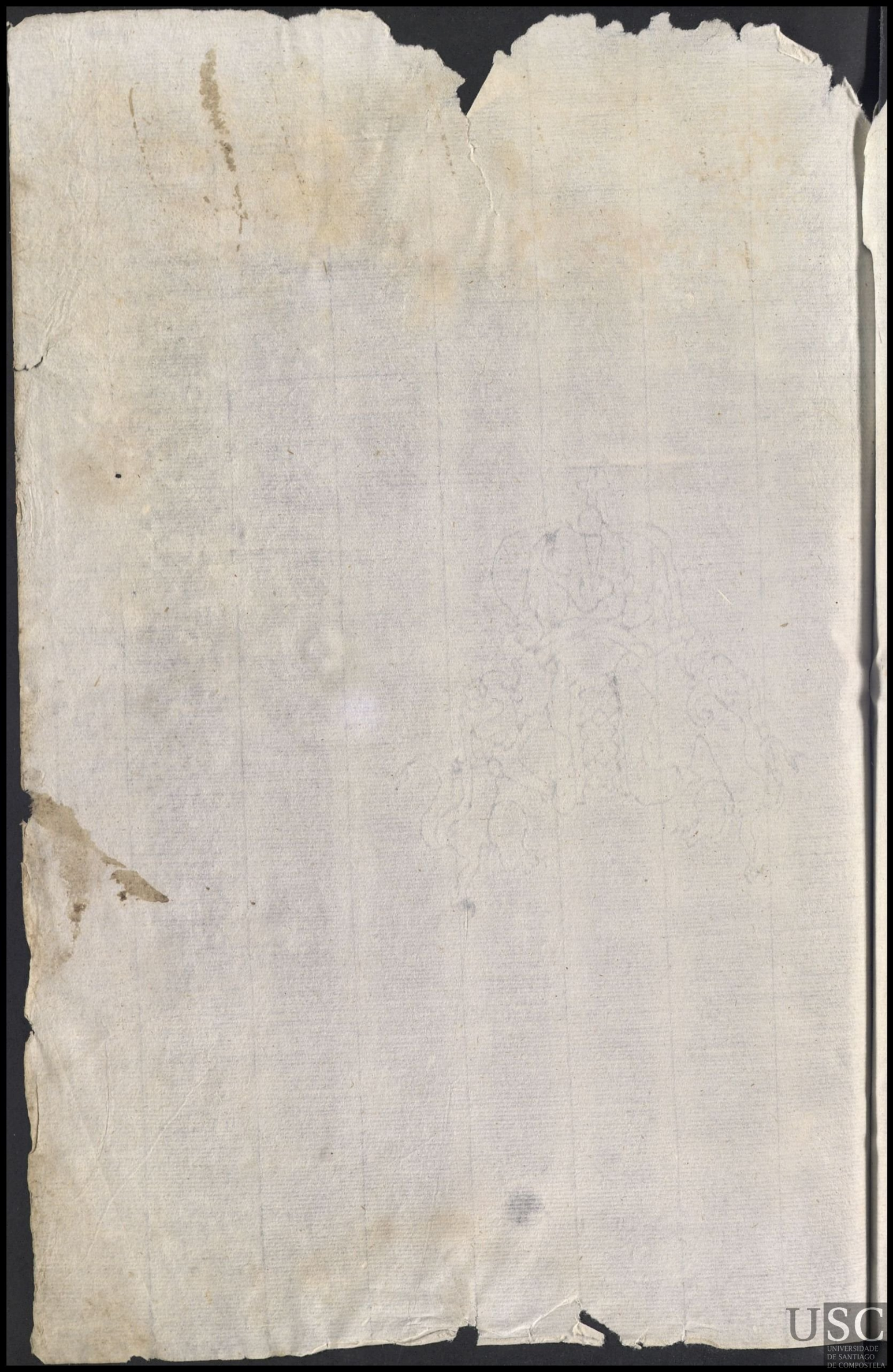

de la [illegible]

Domingo do couto [illegible]ger de Pascual Cacho
Margarita
Ava margarita en 27 de Junio de 1745

USC
UNIVERSIDADE
DE SANTIAGO
DE COMPOSTELA

USC
UNIVERSIDADE
DE SANTIAGO
DE COMPOSTELA

A. H. R.

Sección

Legajo N.º 31

Fecha

1564