

BIBLIOTHECA

VN. Ms

24

POSTELLANA

G. V.

FVN. Ms 24

100

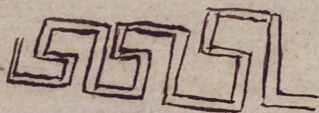



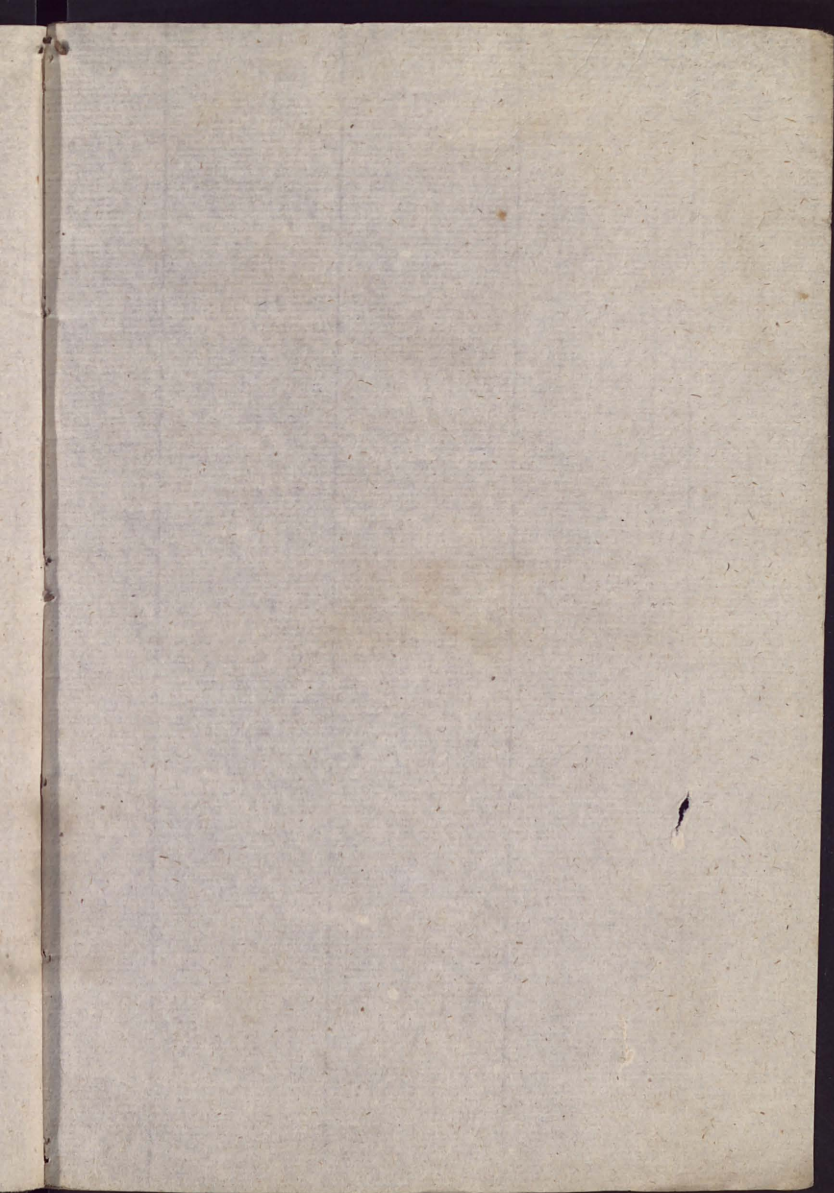

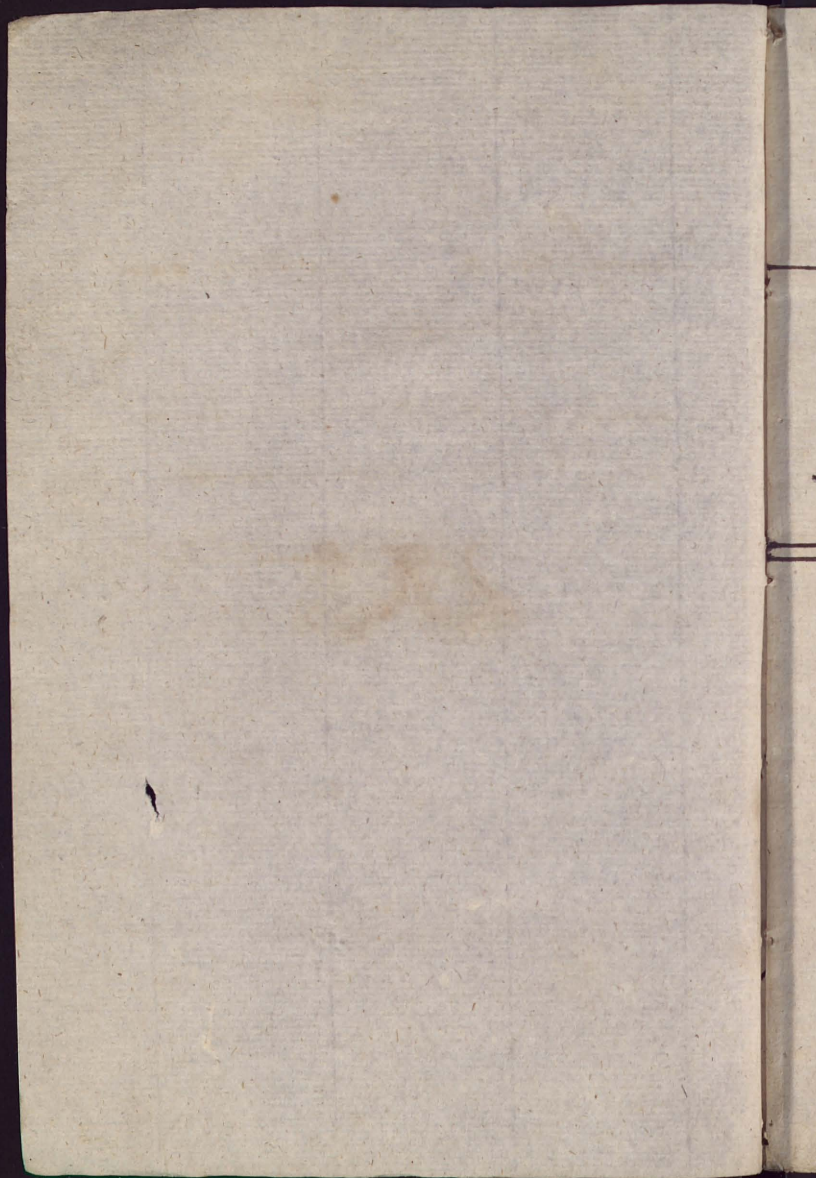

...Leciones de Geografía...

Universal

...Lecion primera...

...Notiones generales...



... *L'année de l'année...* ...

l'année

... *l'année de l'année...* ...

... *l'année de l'année...* ...



¿ Que es Geografía ?

La ciencia que tiene por objeto la descripción de la tierra.

¿ En cuantas partes se divide el estudio de la geografía ?

En tres, a saber: geografía astronómica, geografía física, y geografía política.

¿ Que se entiende por geografía astronómica ?

Por geografía astronómica se entiende la descripción de la tierra, con relación al sistema solar o al cielo, demostrando la correspondencia que las partes de la tierra tienen con las del cielo, y los efectos principales de esta correspondencia.

¿ Que se entiende por geografía física ?

Se entiende la descripción de la tierra con relación a sí misma examinando su estructura exterior, sus divisiones en tierra y agua, las subdivisiones de estas mismas partes, su disposición y enlace. abraza asimismo la extensión, colocación, límites y nombres de los diversos países que ocupan: sus climas, suelo y aspecto: sus montañas y bosques; sus mares, golfos, bahías, cabos, rios, arroyos, lagos, canales, y las producciones de los tres reinos de la naturaleza.

¿ Que se entiende por geografía política ?

Es la descripción de la tierra con relación a sus habitantes, dividiendo y clasificando las distintas naciones que la ocupan, su población, usos, cos-

tumbres, hábitos, ocupaciones, cultura,
religion y lenguas: las universidades y
sociedades literarias que tienen; la in-
dustria, manufacturas y comercio que
hacen; el gobierno de los diversos Esta-
dos; sus rentas e impuestos; sus fuer-
zas leyes, gerarquias; su historia, y
finalmente su topografía.

¿ De qué consta el globo que habi-
tamos?

De tierra y de agua.

¿ Cual es la tierra?

La parte mas elevada de la super-
ficie de dicho globo.

¿ Cual es el agua?

La contenida en las partes mas ba-
jas del mismo globo, cubiertas con
una cantidad considerable que llama-
mos mar. Se cree, con fundamento,
que la mayor profundidad de la

mon, no excede en mucho, si la altura
de los montes mas elevados, y que su
extension es mas que tres veces la de
la tierra.

¿ De que figura es la tierra?

Proximamente redonda en forma de naranja.

¿ Cual es la extension de la tierra?

Se le pueden regular en 5000 leguas
españolas de circulo.

¿ Et cuanta distancia esta la tierra del
sol?

Et mas de veinte y ocho millones de le-
guas.

¿ Tiene algun movimiento la tierra?

Tiene dos Uno al rededor del sol, que
se llama de traslacion, con el qual
termina su vuelta en el espacio de un
año; y otro al rededor de su propio
eje, que se llama de rotacion, y
termina su vuelta en el espacio de

en dia.

¿ Con que nombre se distinguen estos movimientos?

El primero con el de movimiento anual, y el segundo con el de movimiento diurno.

¿ Cual es el efecto del movimiento anual?

La mudanza de las estaciones.

¿ Cual es el efecto del movimiento diurno?

La sucesion del dia y de la noche.

Leccion 8.

Redondez de la tierra.

Puesto que la tierra es proximoamente redonda ¿ que ventajas nos resultan de ello?

La sucesion del dia y de la noche, y la de las estaciones, con que la sabidu

ria Divina nos ha proporcionado inmensas ventajas.

¿ Como representan artificialmente los geógrafos la tierra?

Por medio de un globo en que estan señaladas, con la debida proporcion, las mareas, islas, continentes y demas partes conocidas; como tambien los circulos imaginarios para entender los fenomenos celestes, y su relacion con el movimiento de la tierra.

¿ Como se prueba que la tierra es redonda?

Por la vista de los objetos distantes.

por ejemplo, la de un navio; el cual a los ojos del espectador que este en tierra, va desapareciendo por su parte inferior, y ocultandose sucesivamente, hasta qd desaparecen las extremidades de los

mastiles. Si el navio marcha hacia el espectador, sucede lo contrario; esto es, lo primero que se ve son las puntas de los mastiles, sucesivamente se va descubriendo todo el navio hasta su parte inferior: las cimas de las montañas en los grandes desiertos, la punta superior de los edificios &c.

Por los eclipses de la luna, en los cuales la sombra de la tierra, dibujada en aquel astro, aparece de forma circular.

Siendo la tierra redonda ¿ como se mantiene en el espacio, y como se sostienen los hombres en su superficie ?

La tierra se mantiene en el espacio, y hace en el dos movimientos diurno y anual, en virtud de la ley de gravitacion, y de la atraccion reciproca

de los otros; y esta misma ley de gravitacion que obliga a todos los cuerpos a propender hacia el centro, hace que los habitantes se mantengan en su superficie

Leccion 3^a

Circulos

i Cuales son los principales circulos de que se ha hecho mencion en la leccion precedente?

El ecuador, la Ecliptica, los Tropicos, los circulos, y los Meridianos.

i Que es Ecuador?

El ecuador o linea equinocial es un gran circulo que se imagina dividir la tierra en dos partes iguales a igual distancia de los polos. Plamase asi por que cuando el sol se halla perpendicularmente sobre este circulo, los dias y las noches

son iguales para todos los habitantes de la tierra.

¿Que son polos?

Son los dos puntos opuestos de la tierra, o las dos extremidades del eje imaginario, al rededor del cual hace la tierra su movimiento diurno.

¿Como se llaman los polos?

El del Norte se llama artico, el del Sur, antartico.

¿Que es Ecliptica?

Es el gran circulo que el sol describe aparentemente en el espacio de un año, y se cruza con el ecuador en dos puntos opuestos.

¿Que son Tropicos?

Dos circulos menores distantes proximalmente cada uno $23\frac{1}{2}$ grados del ecuador. El tropico al norte del ecuador se llama de Cancer; el tropico

al sur se llama de capricornio, los
cuales fijan la obliquidad de la
ecliptica que coincide con ellos.

i Que son circulos polares?

Son dos circulos menores, distantes pro-
ximamente cada uno $23\frac{1}{2}$ grados de
su polo respectivo, y sobre $66\frac{1}{2}$ del
ecuador.

i Que son Meridianos?

Todos los circulos que se trazan imagina-
riamente de un polo a otro. El meridi-
ano de un punto del globo, es el circulo
tirado de un ~~polo~~ ^{polo} a otro, que pa-
sa sobre aquel punto. Quando dicho
punto pasa por debajo del sol es me-
diodia en él.

i Que es oriente?

Hay dos orientes; el sensible y el ra-
cional. Sensible es el circulo que li-

mita nuestra vista. Racional es el
que imaginamos dividir la tierra
en dos partes iguales y es paralelo
al sensible.

¿ Como se llaman los polos del horizonte
Zenit y Nadir. El Zenit es el supe-
rior, y nadir el inferior.

¿ Como se llaman los cuatro puntos cor-
dinales del horizonte ?

Norte: Sur: Este: Oriente ó Levante: Oeste:
Occidente ó Poniente.

¿ Como se divide un círculo ?

En 360 partes, llamadas grados; 180 gra-
dos forman un semicírculo: 90 grados un
cuarto ~~grado~~. de círculo.

¿ Que estension tiene un grado ?

Aunque de la figura ediptica de
los meridianos terrestres resulta, que

las extensiones absolutas de los grados
de latitud, medidas sobre la superficie
de la tierra, van aumentando desde la
equinoxial hasta el polo, en la prác-
tica ordinaria se supone que los grados
son iguales, y que su extension es de
57000 toesas de Paris que corresponden a
13300 varas de Burgos.

¿ En cuantas leguas se divide un grado?
En 20 leguas marinas de España de 6650
varas castellanas, a la que nos referimos
en estas lecciones.

¿ Y la legua como se divide?
En tres millas maritimas de 6680 pies de
Castilla.

¿ Como se llaman estas millas con respec-
to al grado?

Un minuto ó legua geografica, porq[ue]

60 de ellas, hacen la estension del grado.
¿Cuántos grados geograficos hacen una
hora de tiempo?

15 grados.

¿Porque razon son 15 grados?

Porque dividiendose la circunferencia de
la tierra en 360, y tardando esta 24 ho-
ras en repetir un dia completo por efecto
de su rotacion, corresponden 15 grados
a cada hora de tiempo.

Leccion 4^a

Latitud y Longitud

¿Como se señalan los puntos de la tierra?

Por su situacion, calculada en virtud de
su latitud, y de su longitud.

¿Que es latitud?

La distancia de un punto al ecua-
dor en la direccion de Norte a Sur, o de

Sur a Norte. Si el punto esta' al Norte
del Ecuador, su latitud se dice, latitud
Norte, y latitud Sur, si esta' al Sur de
aquel circulo.

¿ Cuales son los puntos del globo que
no tienen latitud ?

Los que estan debajo del Ecuador.

¿ Que son paralelos de latitud ?

Las lineas o' circulos trazados en el
globo, paralelos al Ecuador.

¿ Como se encuentra la latitud de un
punto ?

En el globo, se encuentra la latitud
valiendole hasta que el punto indicado
se coloca debajo del meridiano de cobre, que
cuya escala de grados, indica de cuantos
consta aquella distancia. En un mapa,
la latitud esta' señalada en los grados.

te laterales.

¿Que es longitud?

La distancia de un punto al primer meridiano.

¿Que es primer meridiano?

Es un meridiano especial señalado para servir de punto de comparacion. Los geografos Ingleses se arreglan al meridiano de Greenwich, y los franceses al meridiano del observatorio de Paris. Pero nosotros nos referiremos al meridiano que pasa por el seminario de noventa y tres de Madrid, que ya por ser el de la ciudad capital, ya porque hay otras obras que se refieren a' el, parece ser el mas a' proposito.

¿Como se distinguen las longitudes?

La longitud oriental es la de los

punto situado al oriente del meridiano
y la de los colocados a su occidente es por
la longitud occidental.

¿ Como se encuentra la longitud?
En un globo, se encuentran seña-
lados los grados de longitud en el Ecuador,
por, y en un mapa en las escalas superior
e inferior.

Seccion 5.

Zonas.

¿ Que son Zonas?

Ciertos espacios que rodean la tierra
en direccion paralela del Ecuador.

¿ Cuantas Zonas hay?

Cinco, a saber: una torrida, dos tem-
pladas, y dos frias.

¿ Que es zona torrida?

Es la parte de tierra situada

entre los tropicos. Se llama torrida
por el gran calor que en ella se espe-
rimenta.

¿Que son zonas templadas?

Las partes de la tierra situadas entre
los tropicos y los circulos polares; y se
llaman templadas, por estar lejos de los
extremos del frio y del calor.

¿Que son zonas frias?

Las partes de la tierra situadas en-
tre los circulos polares, y sus polos res-
pectivos; y se llaman frias, porque la
oblicuidad de los rayos solares hacen que
el clima de estos puntos sea el mas frio
de la tierra.

Seccion 6.^a

Tierra.

¿Cuales son las grandes divisiones de la

tierra?

La tierra se divide en cinco grandes porciones, que se llaman Europa, Asia, Africa, America y Australia.

¿Cuales son las pequeñas divisiones de la tierra?

Continentes, Yslas, Peninsulas, Ymos, y Promontorios.

¿Que es Continente?

Una corta porcion de tierra limitada por el mar y que contiene varias naciones; como Europa. &c.

¿Que es Ysla?

Una porcion de tierra rodeada de agua por todas partes, como Cuba, Puerto-Rico, Mallorca. La reunion de muchas islas, se llama Archipiélago.

¿ Que es Peninsula?

Es una porcion de tierra rodeada casi por todas partes de agua, pero que por otra está unida á un continente, como España lo que está por los Pirineos.

¿ Que es Ymo?

Una porcion angosta de tierra, que une un continente á otro, como el Ymo de Panamá; ó una peninsula, á un continente, como el Ymo de Adorea.

¿ Que es Promontorio?

Es una punta de tierra que entra en la mar, y su extremidad se llama cabo como el cabo de Hornos.

Leccion 14^a

Agua

¿ Como se llaman las porciones de

agua que hay en la superficie del
globo?

Oceano, Mar, Golfo, Estrecho, Rio
y Lago.

¿Que es Oceano?

Es una vasta porcion de agua que
ocupa gran parte de la superficie
de la tierra, y se subdivide en Atlan-
tico, Pacifico, Indico, y del Norte.

¿Que es mar?

Una porcion de agua, menor que el
Oceano; como el Mediterraneo, el Bar-
tico, y el mar negro.

¿Que es Golfo?

Es una parte de mar comprendida
entre cierta extension de costa, como
el Golfo de Mexico, el de Vizcaya

¿Que es Estrecho?

Es una parte angosta de mar, que
forma un tránsito de un mar á otro,
como el Estrecho de Ottagallones, y el
de Gibraltar.

¿Que es Rio?

Es una corriente de agua, que tiene su
origen en la tierra y desagua en el mar,
como el Guadalquivir, el Tago &c.

¿Que es Lago?

Es una porción de agua rodeada de
tierra por todas partes, como el Lago
de Nicaragua.

[Faint, illegible handwriting, likely bleed-through from the reverse side of the page.]

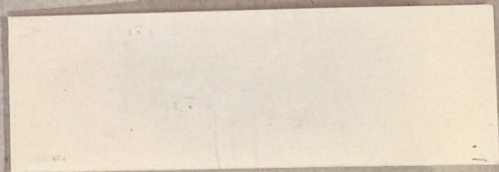

EX

F

CO