

# **TEMA 3.2. ARQUEOLOGÍA DE LAS FORTIFICACIONES ENTRE LA TARDOANTIGÜEDAD Y LA EDAD MEDIA**

**José Carlos Sánchez Pardo**

**Universidade de Santiago de Compostela**



- Tema tradicional de estudio “castellología”
- Renovación arqueológica e historiográfica
- Problemática del estudio de las fortificaciones altomedievales
- Propuesta de trabajo amplia: no meras cronotipologías, sino contextos socio-espaciales

# CASTILLOS DE LA BAJA EDAD MEDIA (SS. XIV-XV)

# Torre de Nogueirosa (Pontedeume)

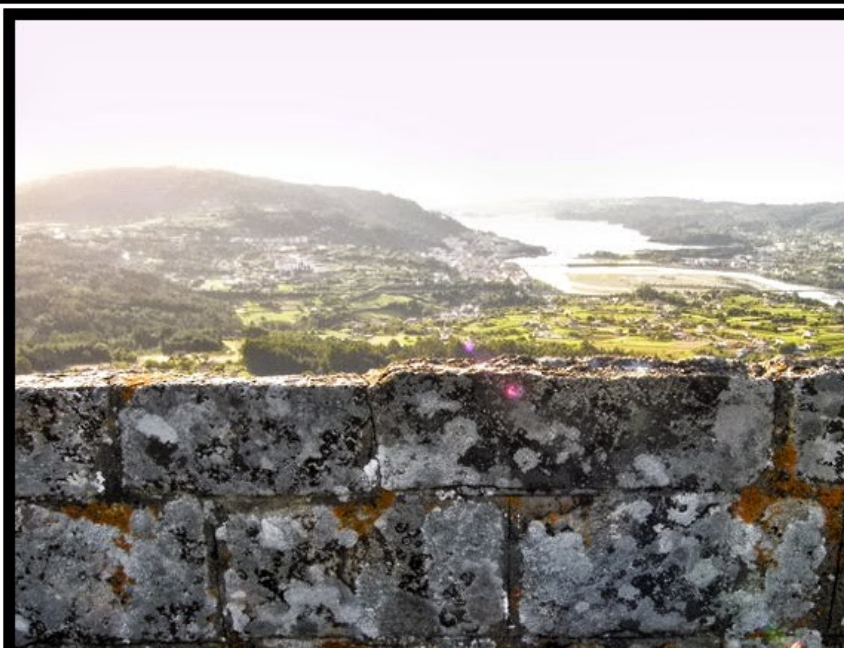

## Excavación del Castelo da Lúa (Rianxo)



# CASTILLOS DE LA PLENA EDAD MEDIA (SS. XI-XIII)

# Experiencias europeas de referencia: arqueología de los “castelli” toscanos

## Rocca Silvana



## Excavación de Rocca San Silvestro

## Castelo do Casón (Ortigueira)

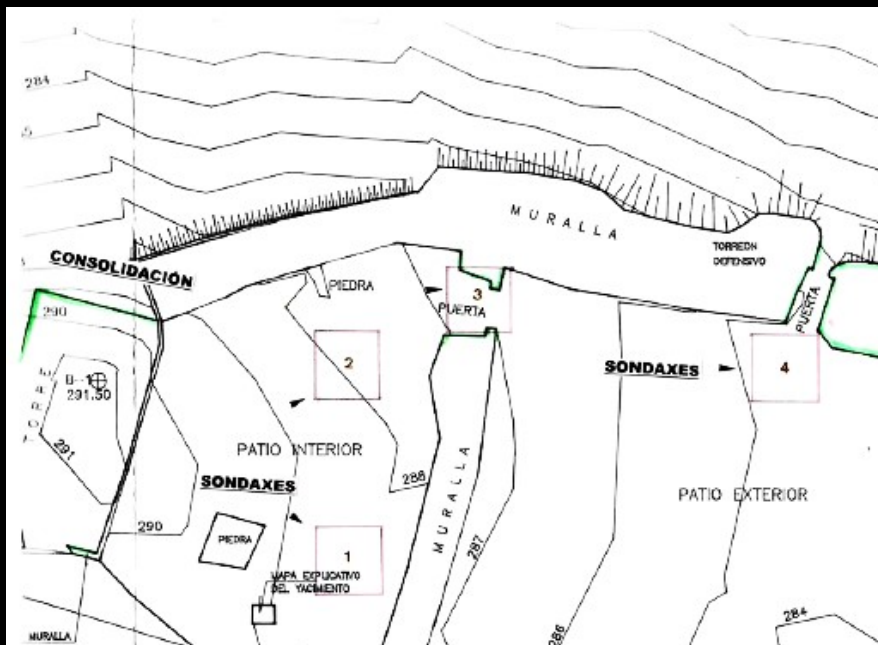

## Torres de Oeste (Catoira)



## A Lanzada (O Grove)



## San Sadurniño (Cambados)



# **FORTIFICACIONES DE ÉPOCA ALTOMEDIEVAL (SS. V-X)**

# La Roc de Pampelune (Bescat, Francia)

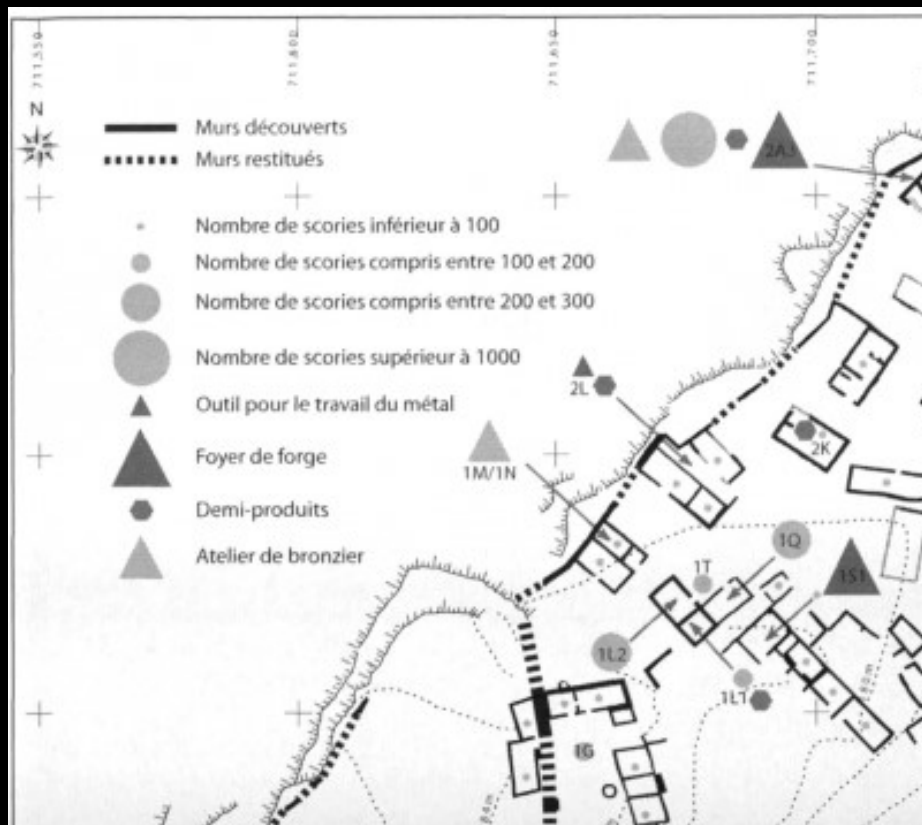

Plano de Laurent Schneider



# Cristo de San Esteban (Zamora)

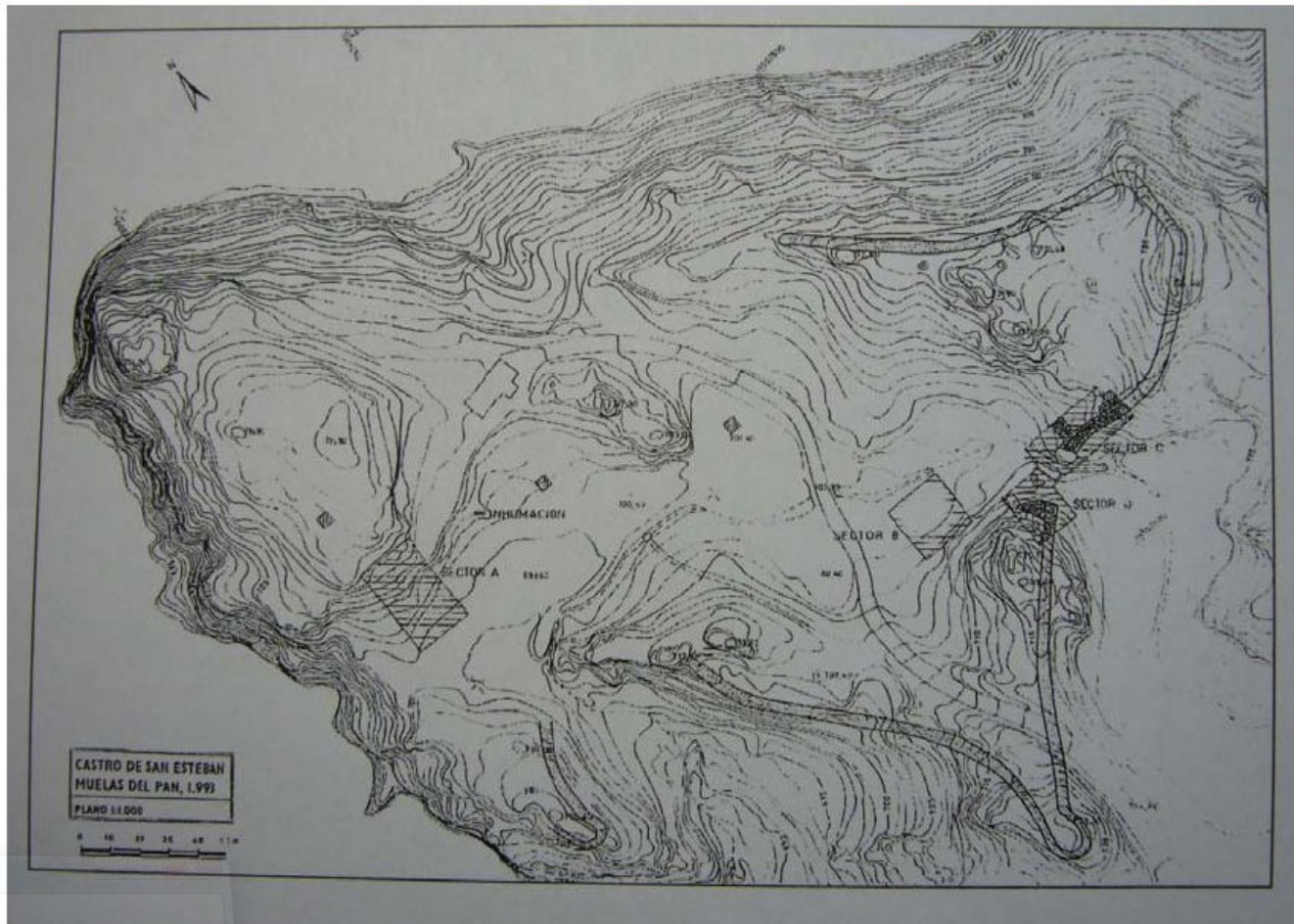

Fig. 593: Planta del castro de “El Cristo de San Esteban”. NUÑO y DOMÍNGUEZ, 2001, p. 107.

# Monte Cildá (Palencia)

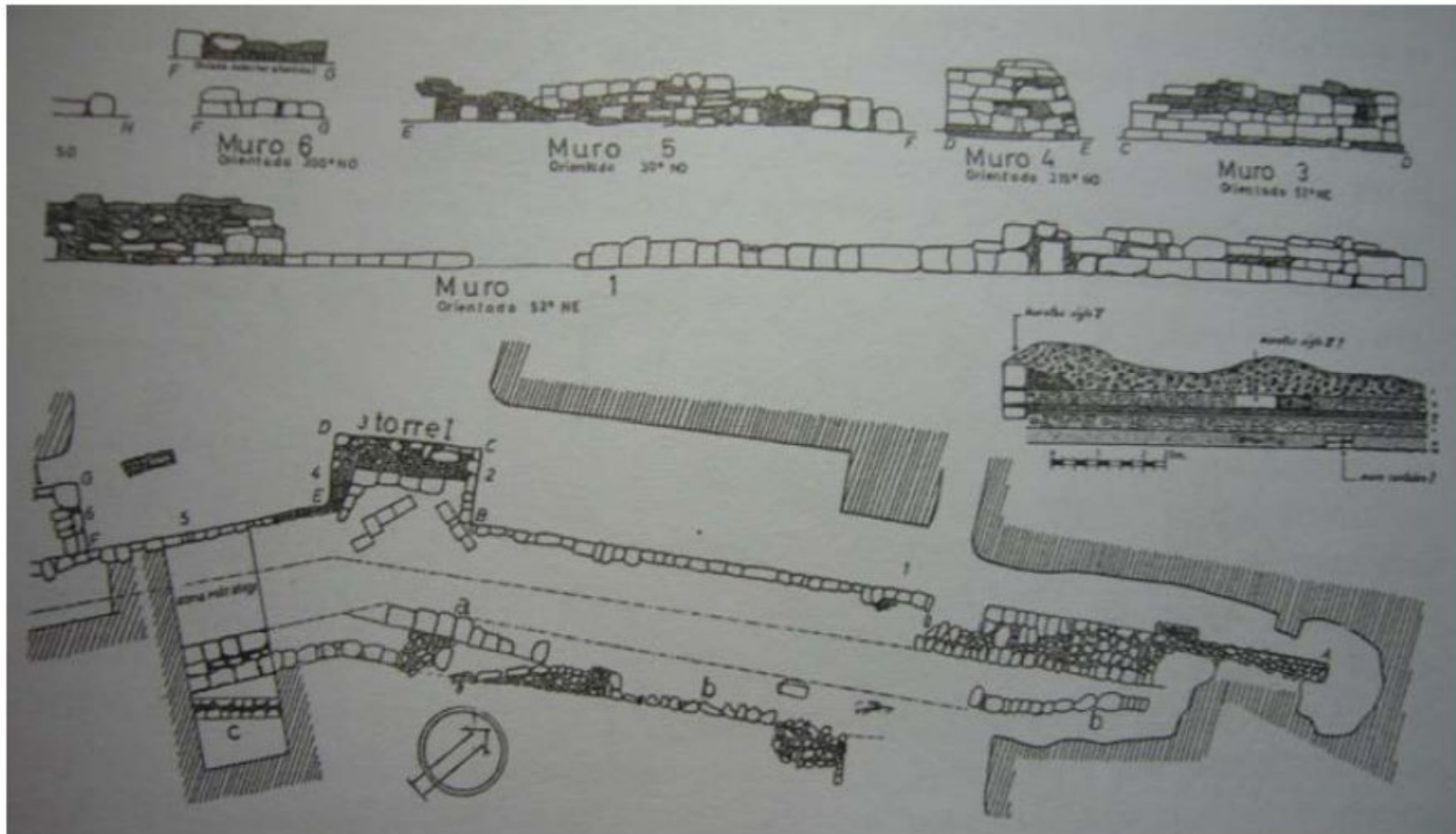
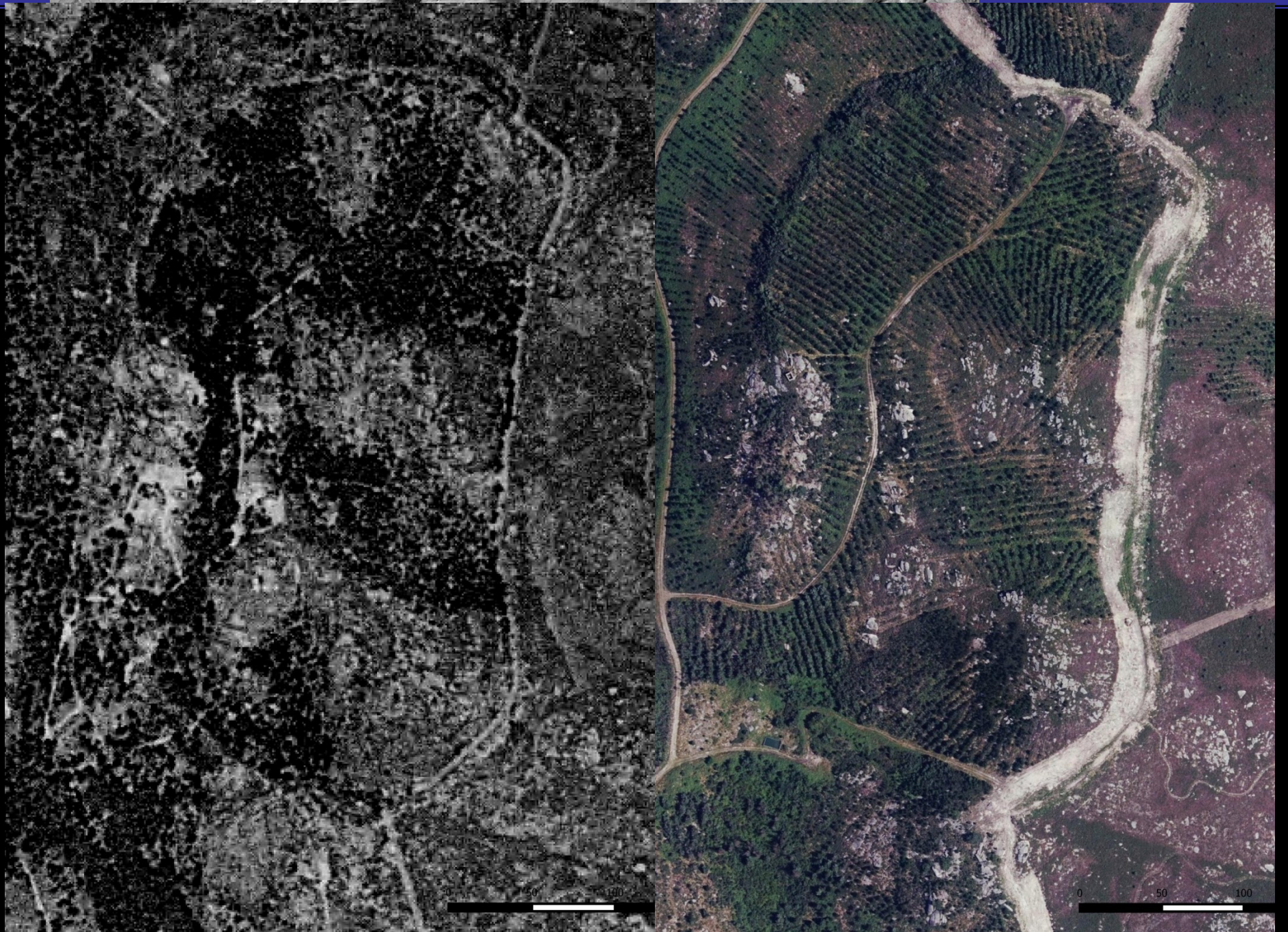

Fig. 583: Plantas secciones y alzados del sector intervenido en las murallas de “Monte Cildá”.  
(Jaime Nuño y Domínguez Bolaño)

En Galicia hay una serie de recintos de similares características:

- Gran tamaño
- Construcción de la muralla de similar factura
- Gran altura relativa
- Gran control visual
- Aparición de *tegula*
- Manantiales en su interior

# Castro Valente (Padrón)



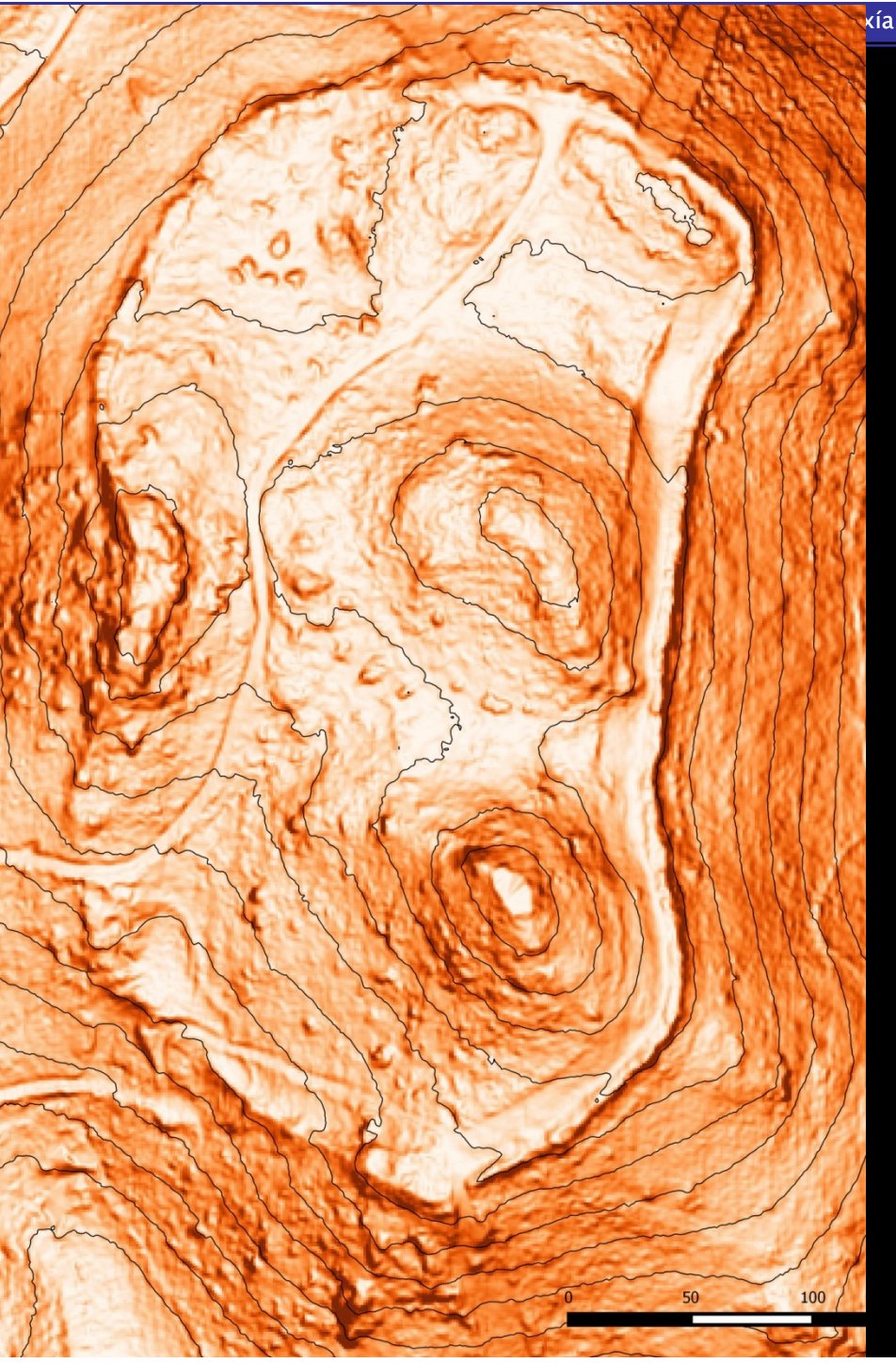
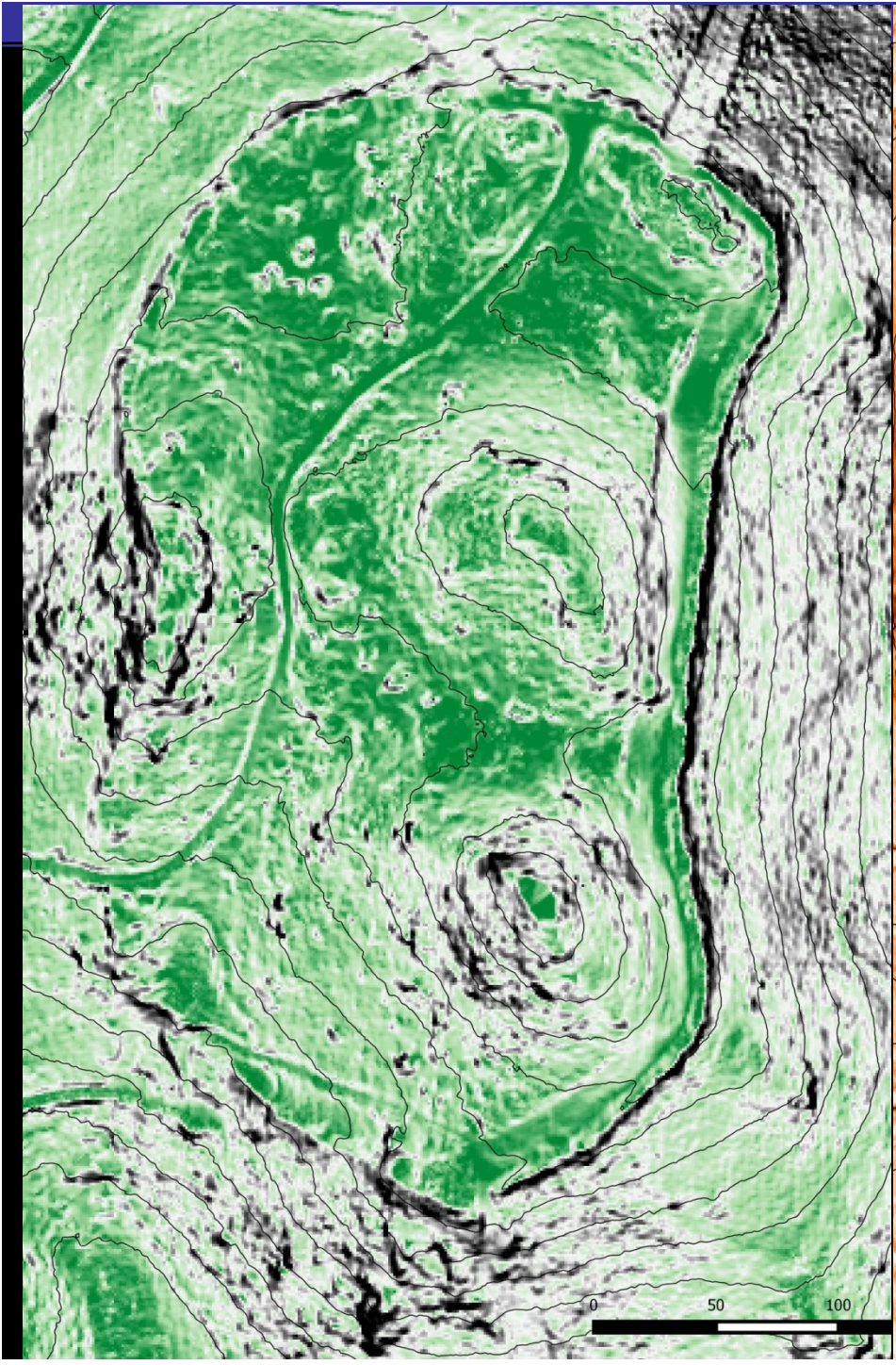

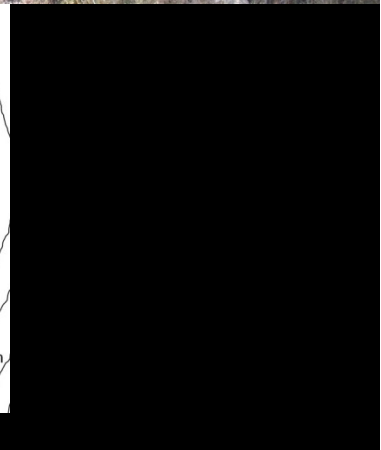
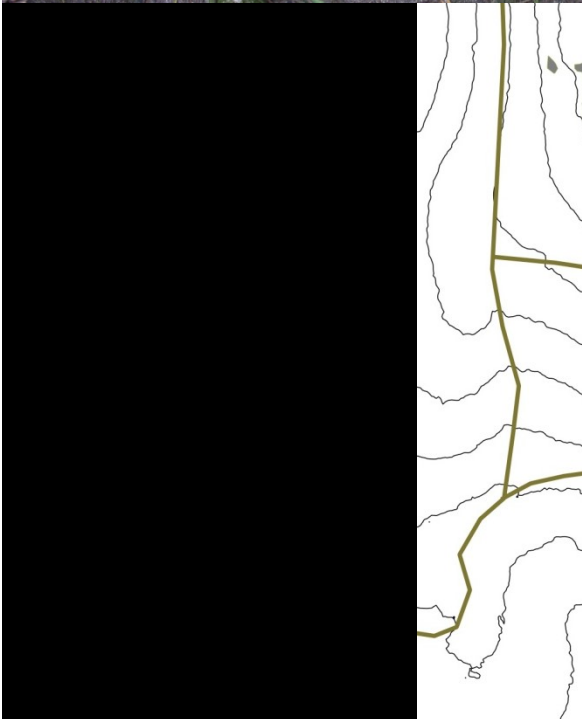
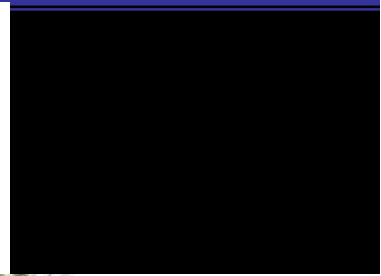
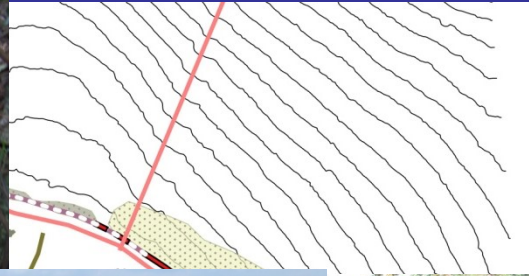



# Monte Aloia (Tui)



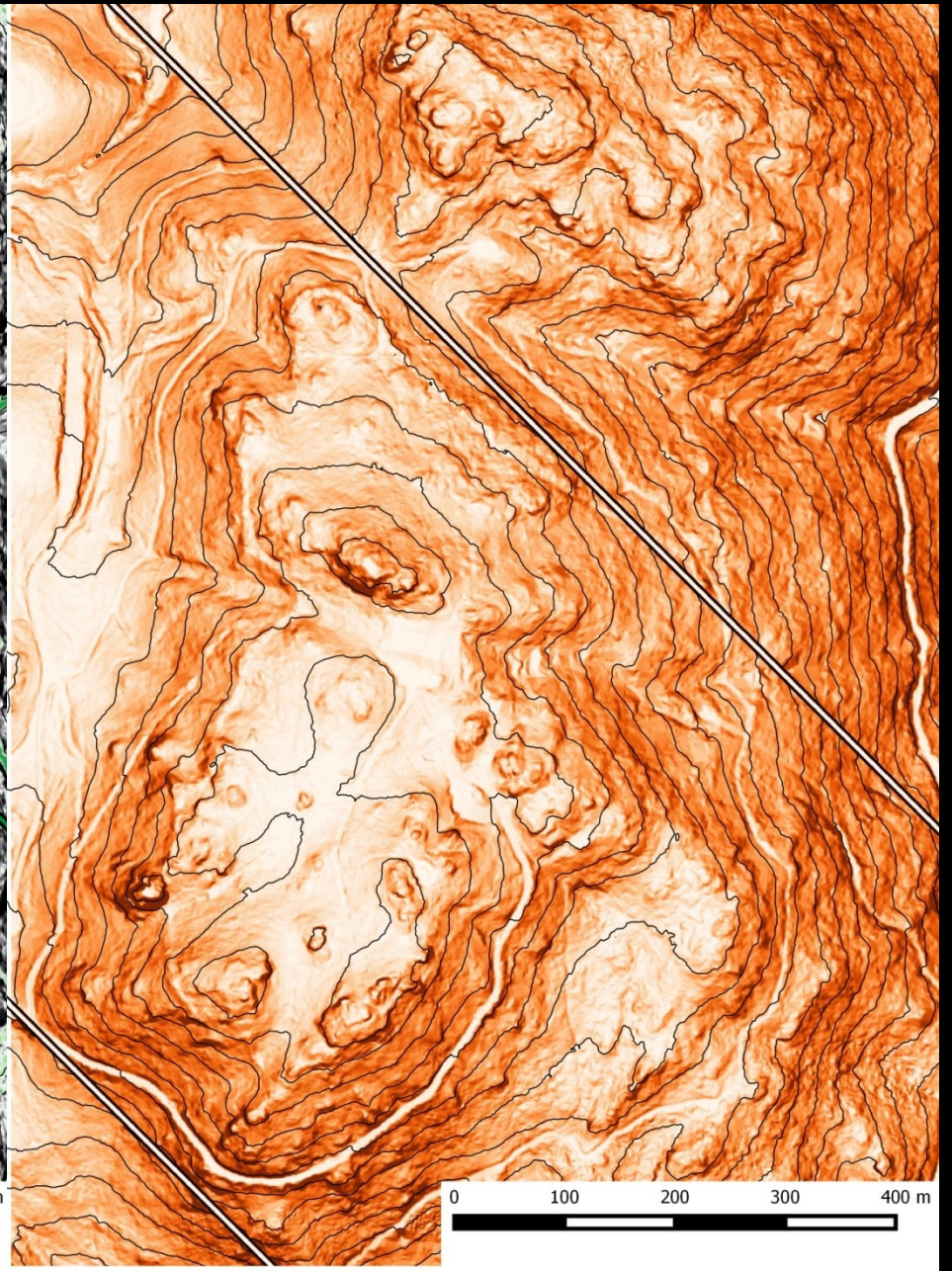
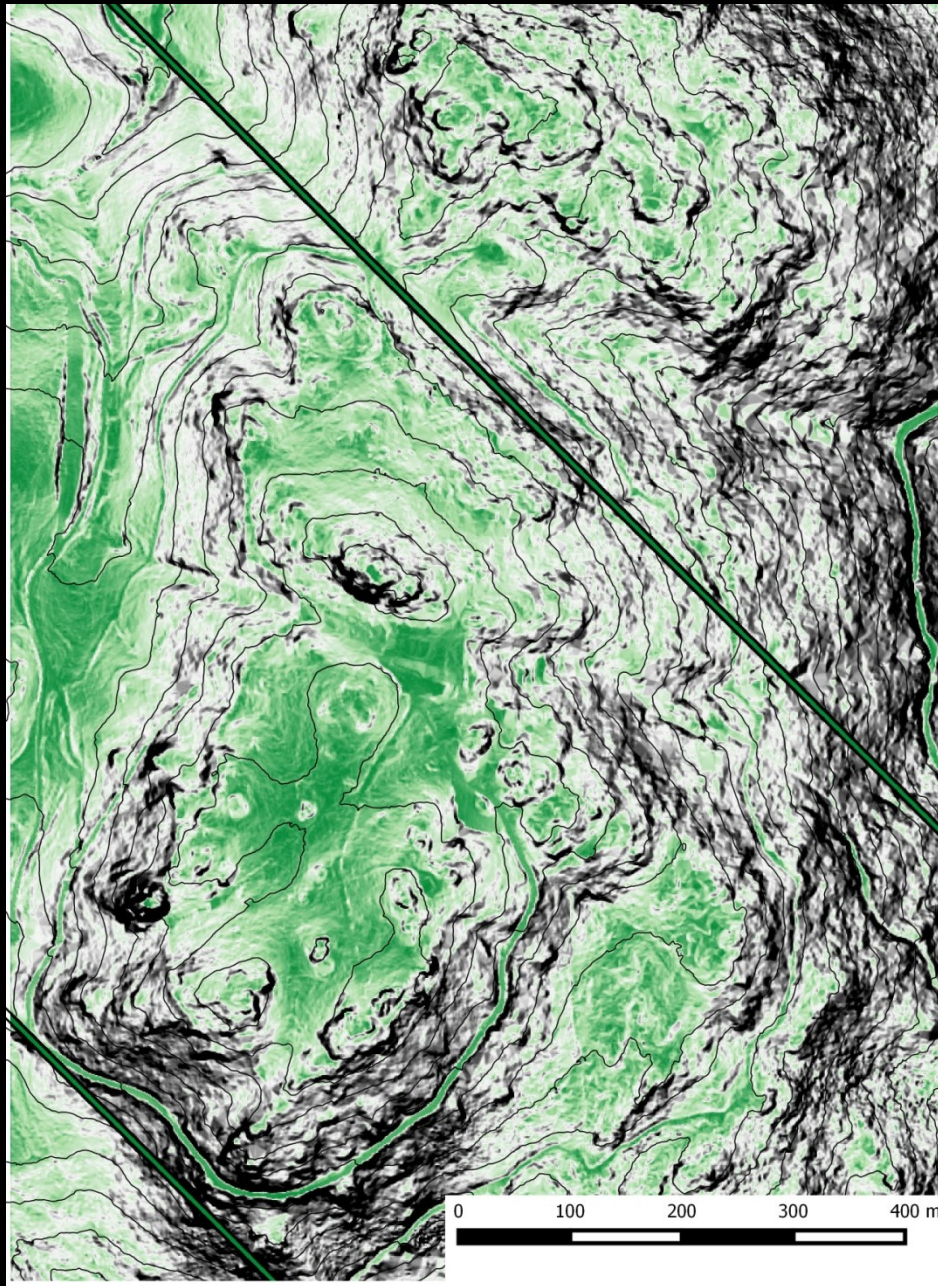

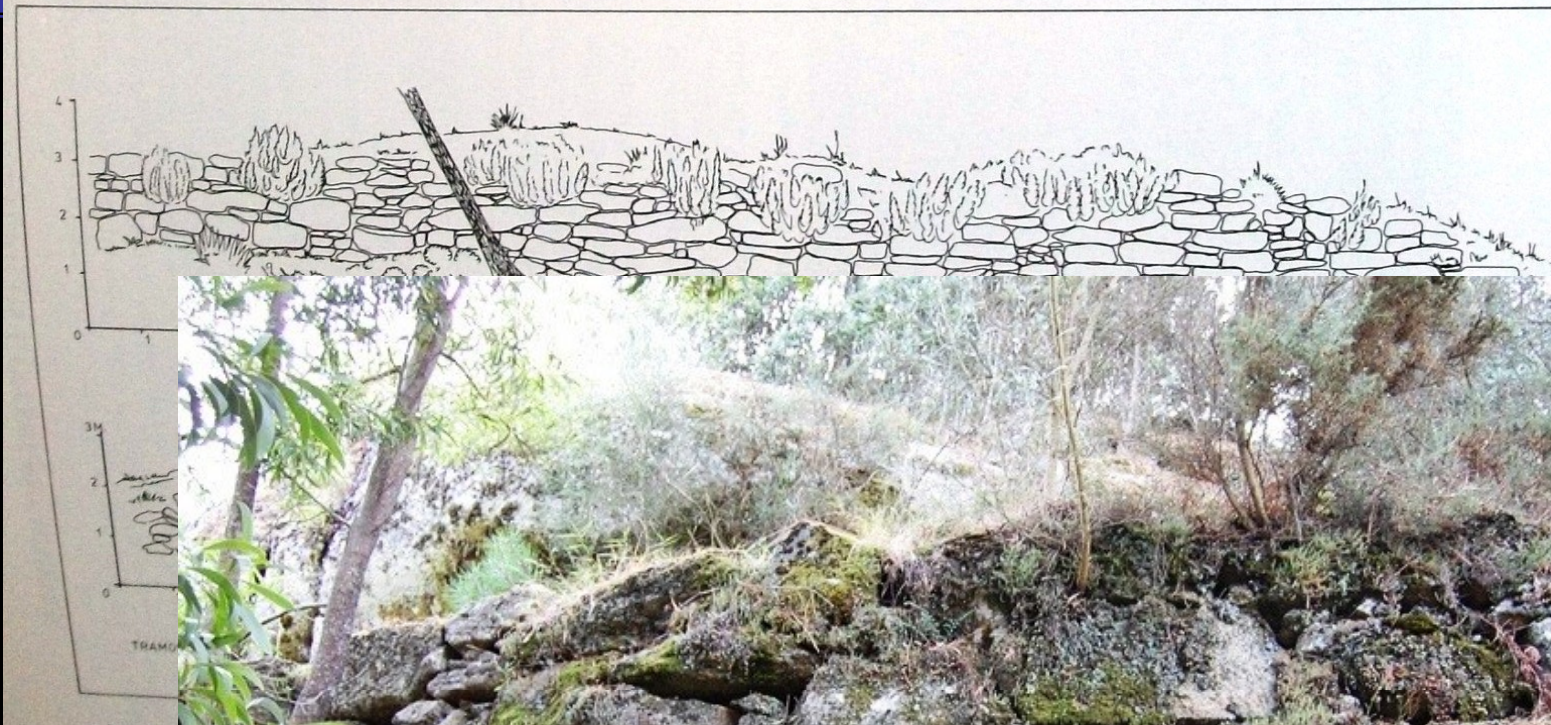

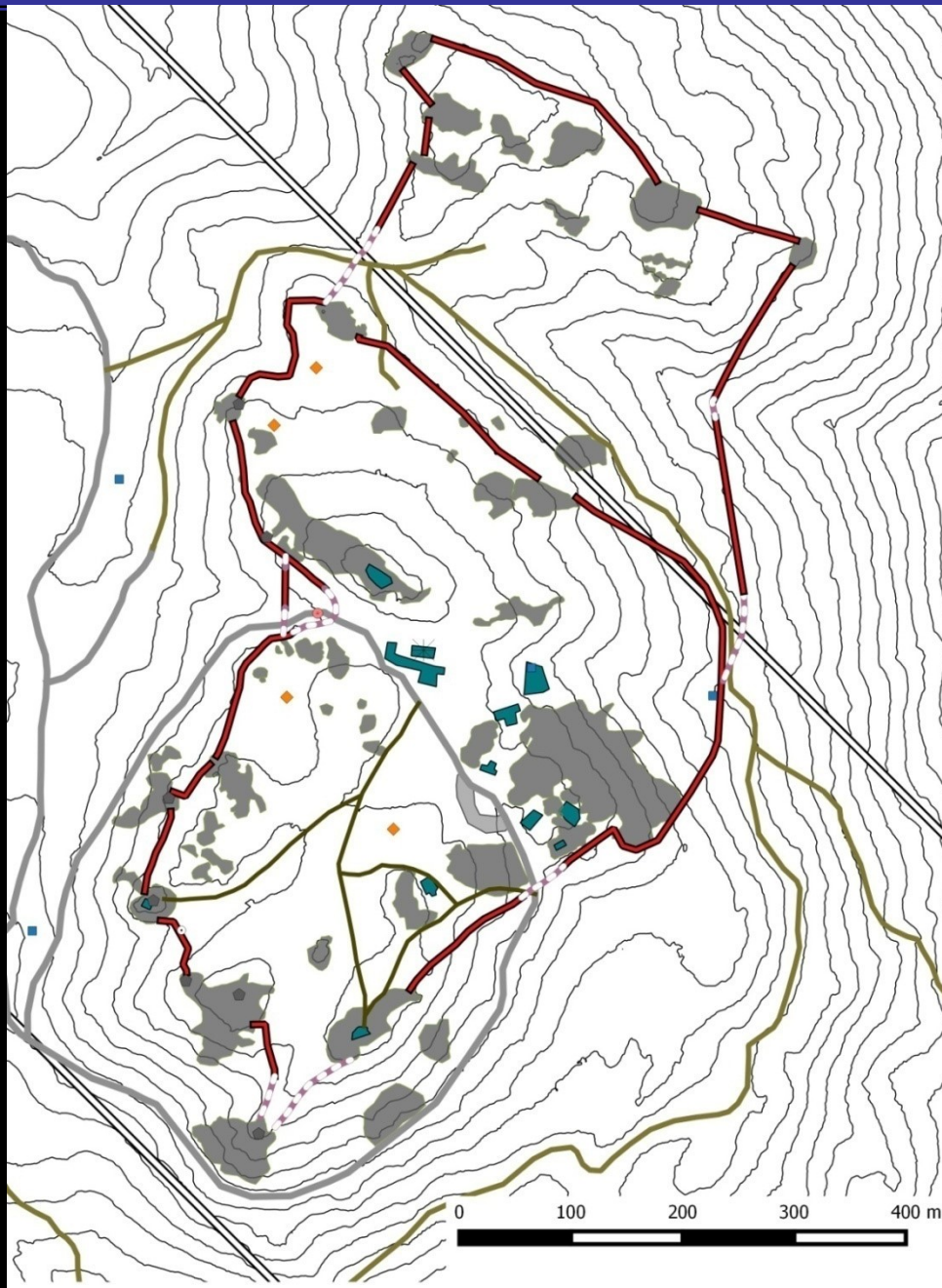

*... Montem Aloie ubi fuit  
civitas antiquitas condita  
et ubi sunt reliquiae  
sancti Juliani reposite ...*

Coto de Tui, s.XI (copia de  
1112)

Plano elaborado por Mario Fernández Pereiro

# Castro da Ermida de San Marcos (Ames)

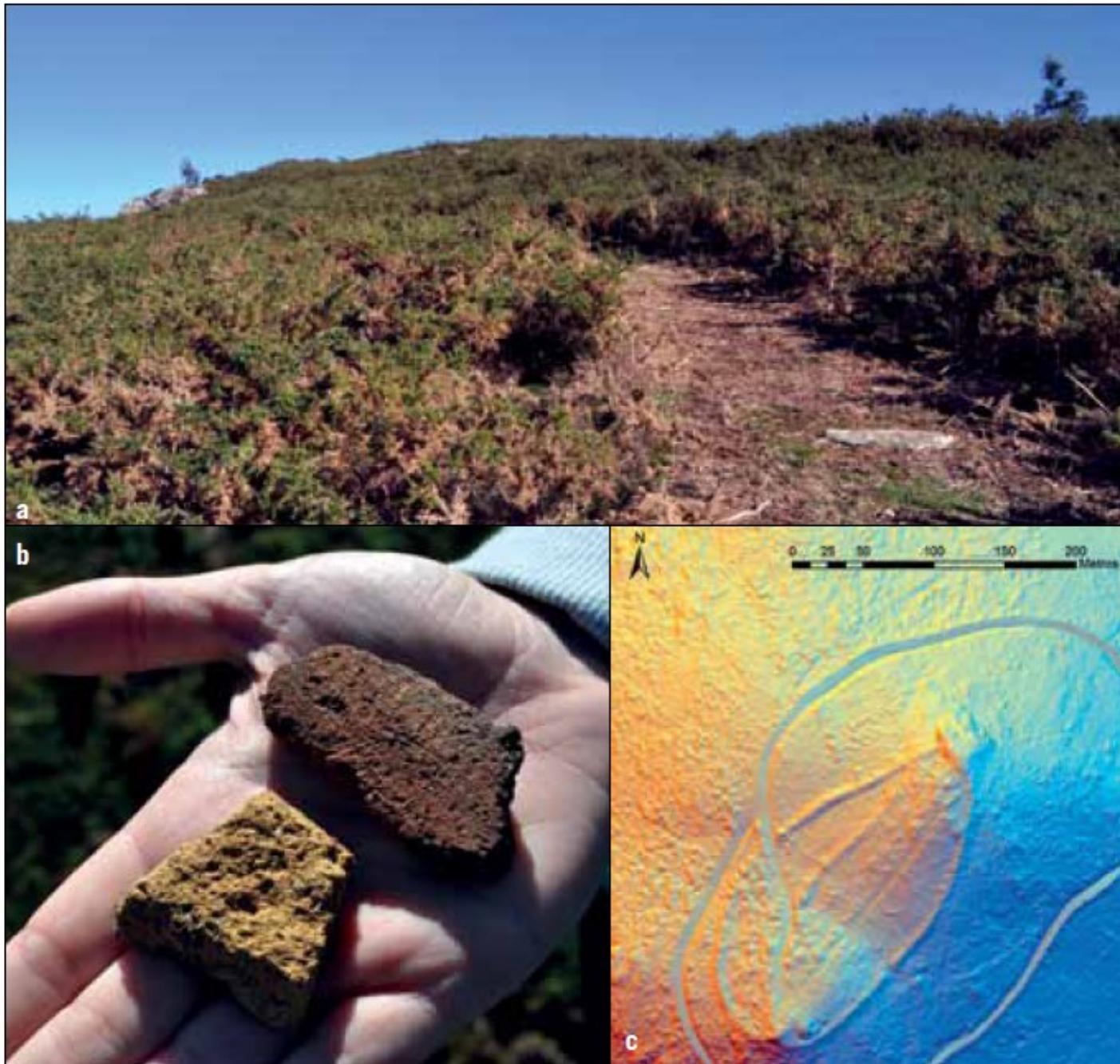

# Faro de Budiño (O Porriño)

### Faro de Budiño

Visualización:  
Voo USAAF 1956-57

Referencia espacial: ETRS89\_UTM\_zone\_29N



Foto aérea 1956



### Faro de Budiño

Visualización:  
Ortofoto PNOA 2002-03

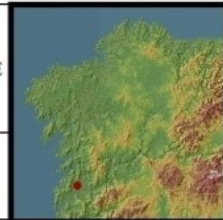
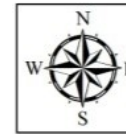
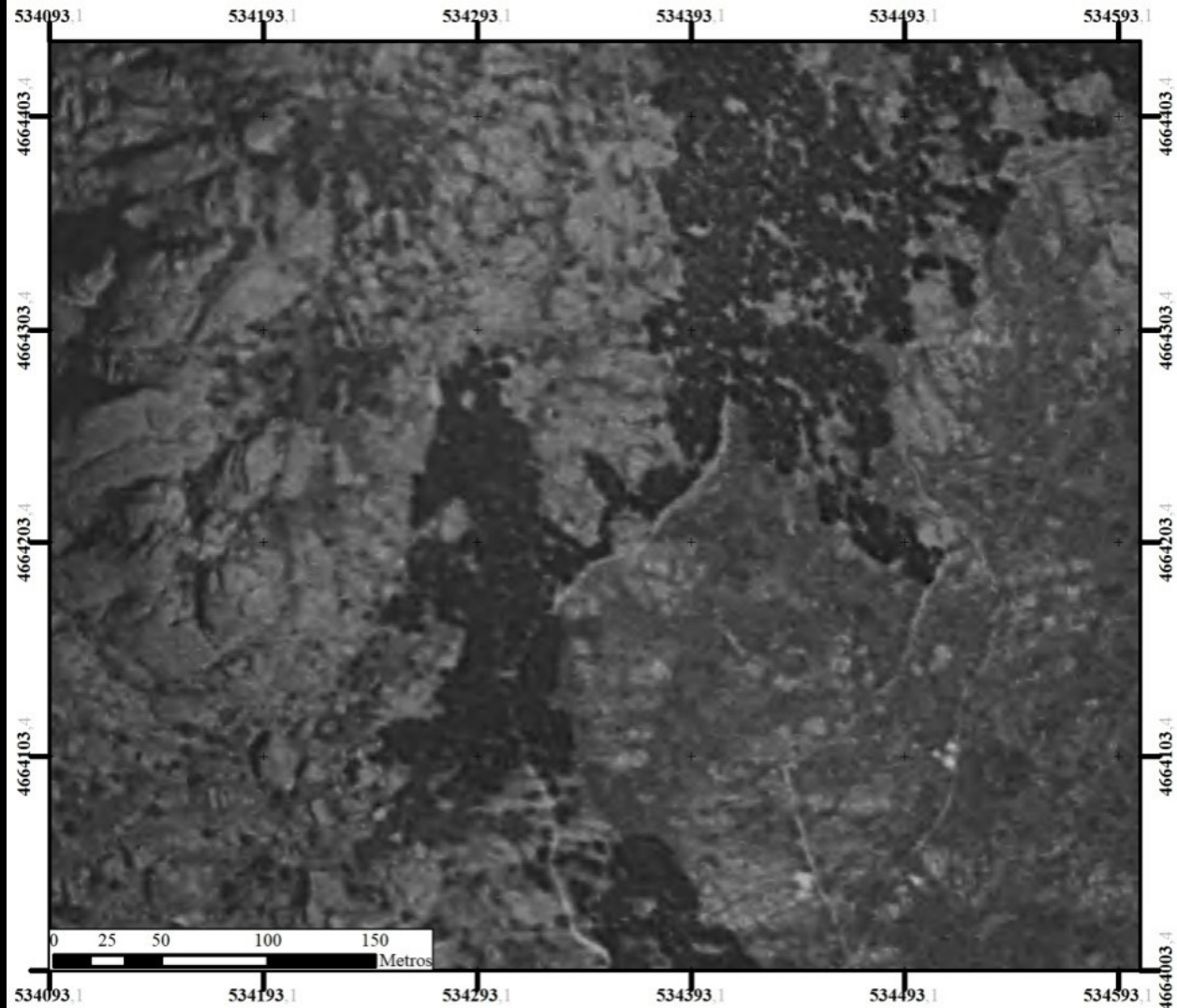
Referencia espacial: ETRS89\_UTM\_zone\_29N



Foto aérea 2002



### Faro de Budiño

Visualización:  
Ortofoto PNOA 2014

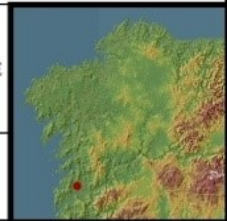
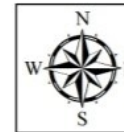
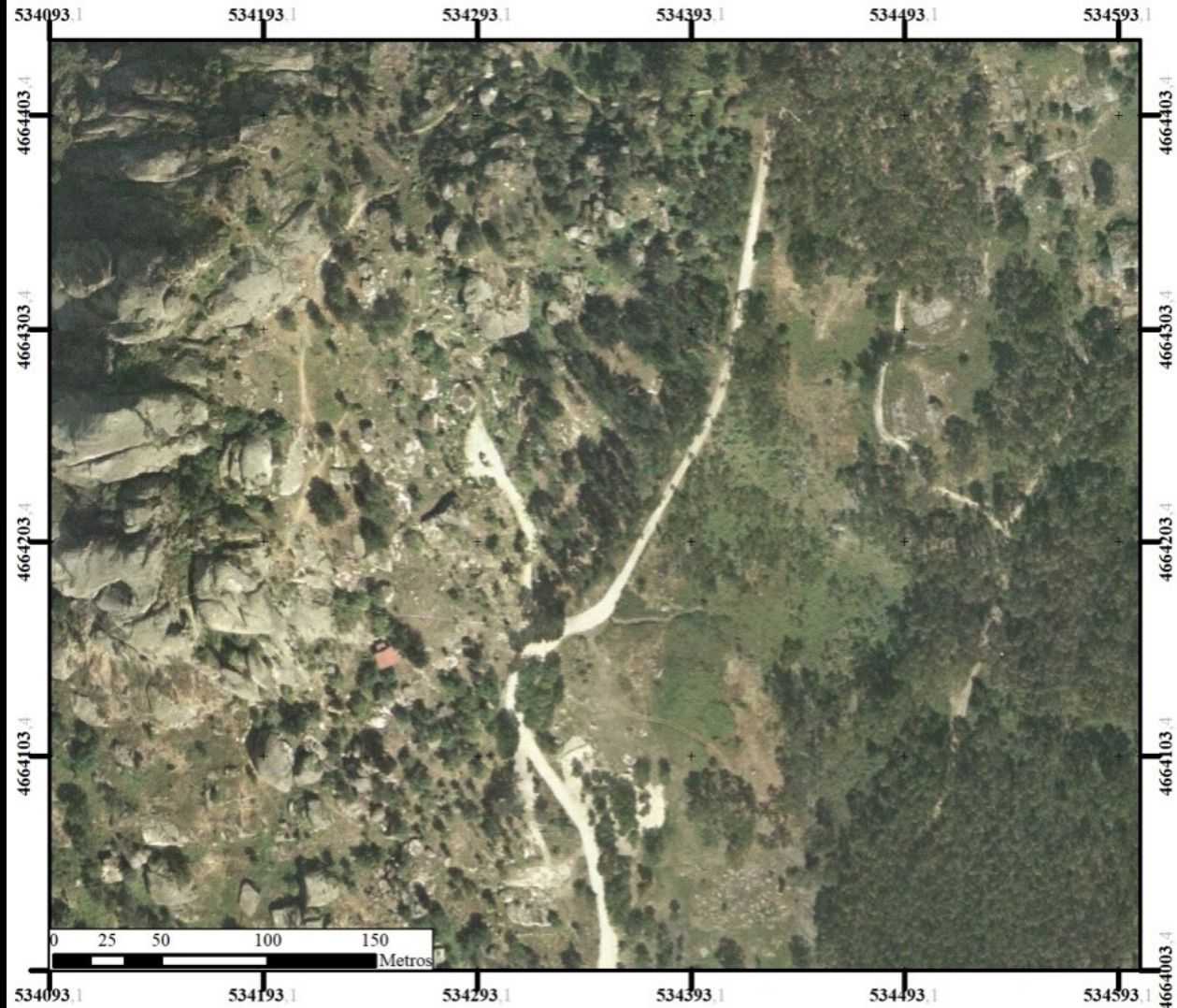
Referencia espacial: ETRS89\_UTM\_zone\_29N



Foto aérea 2014

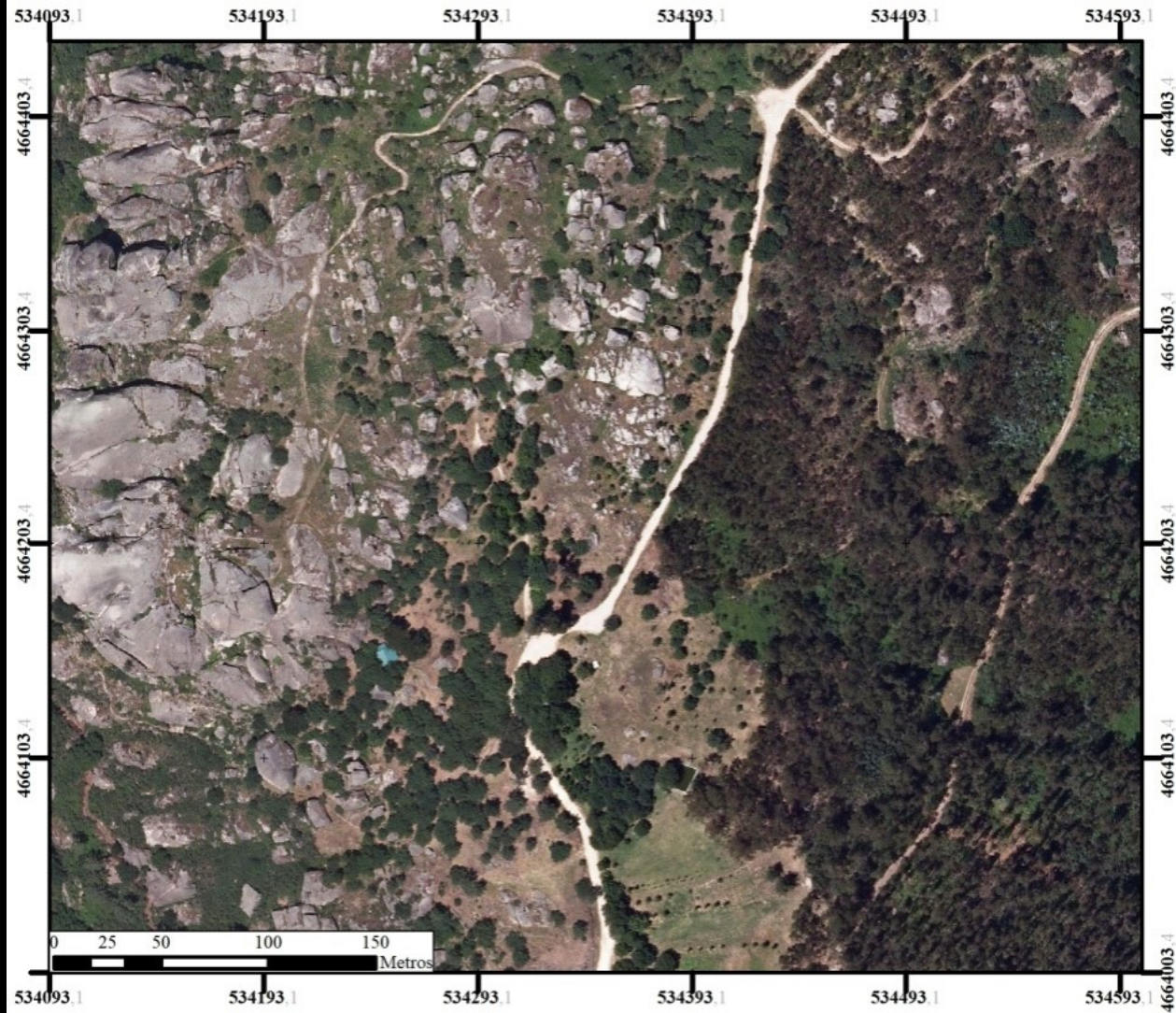

**Faro de Budiño**  
**Visualización:**  
**Detalle acrópole inferior MDP**

Referencia espacial: ETRS89\_UTM\_zone\_29N

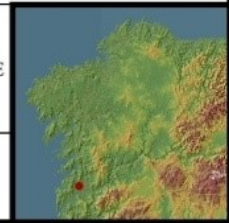

Detalle LiDAR

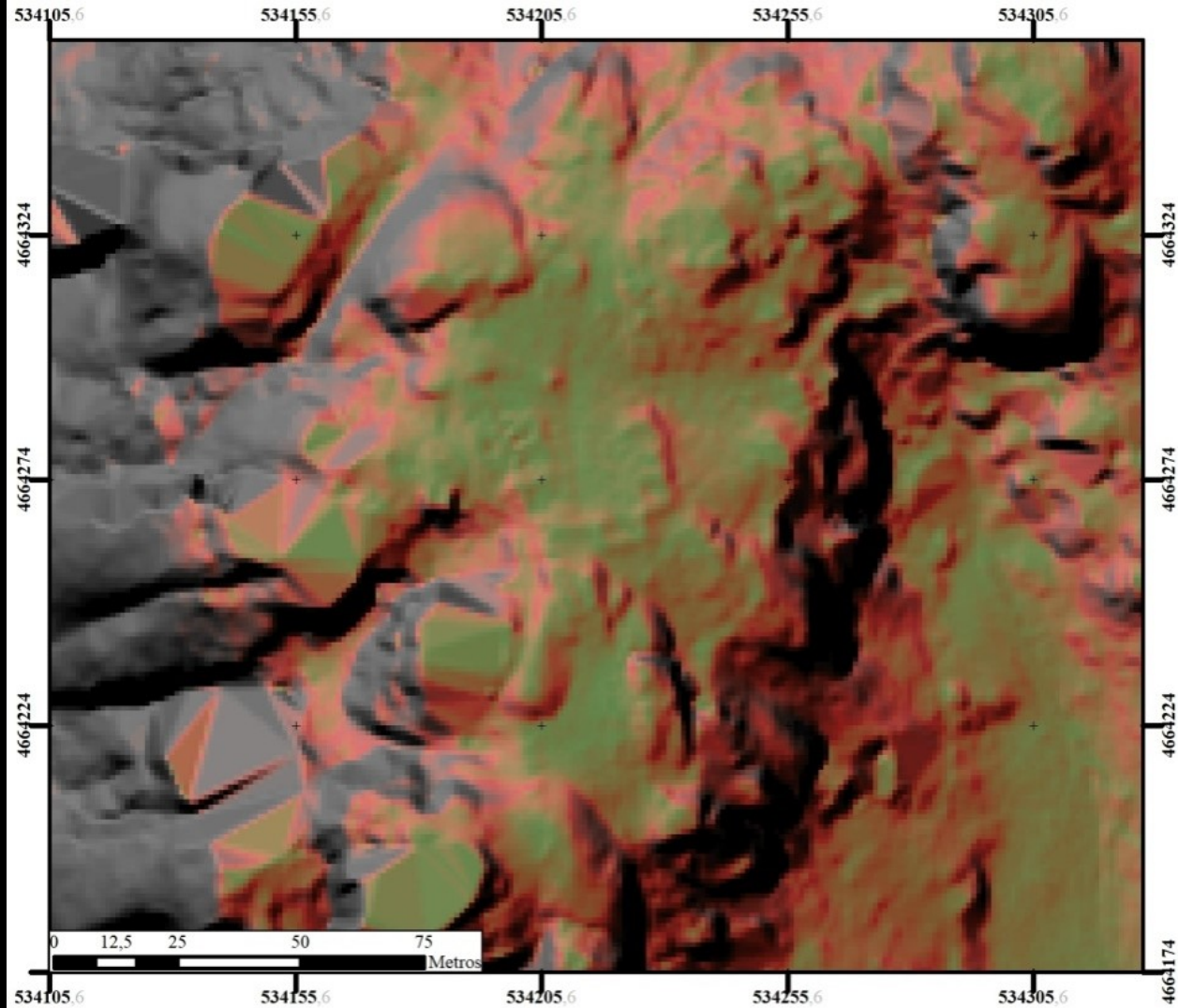







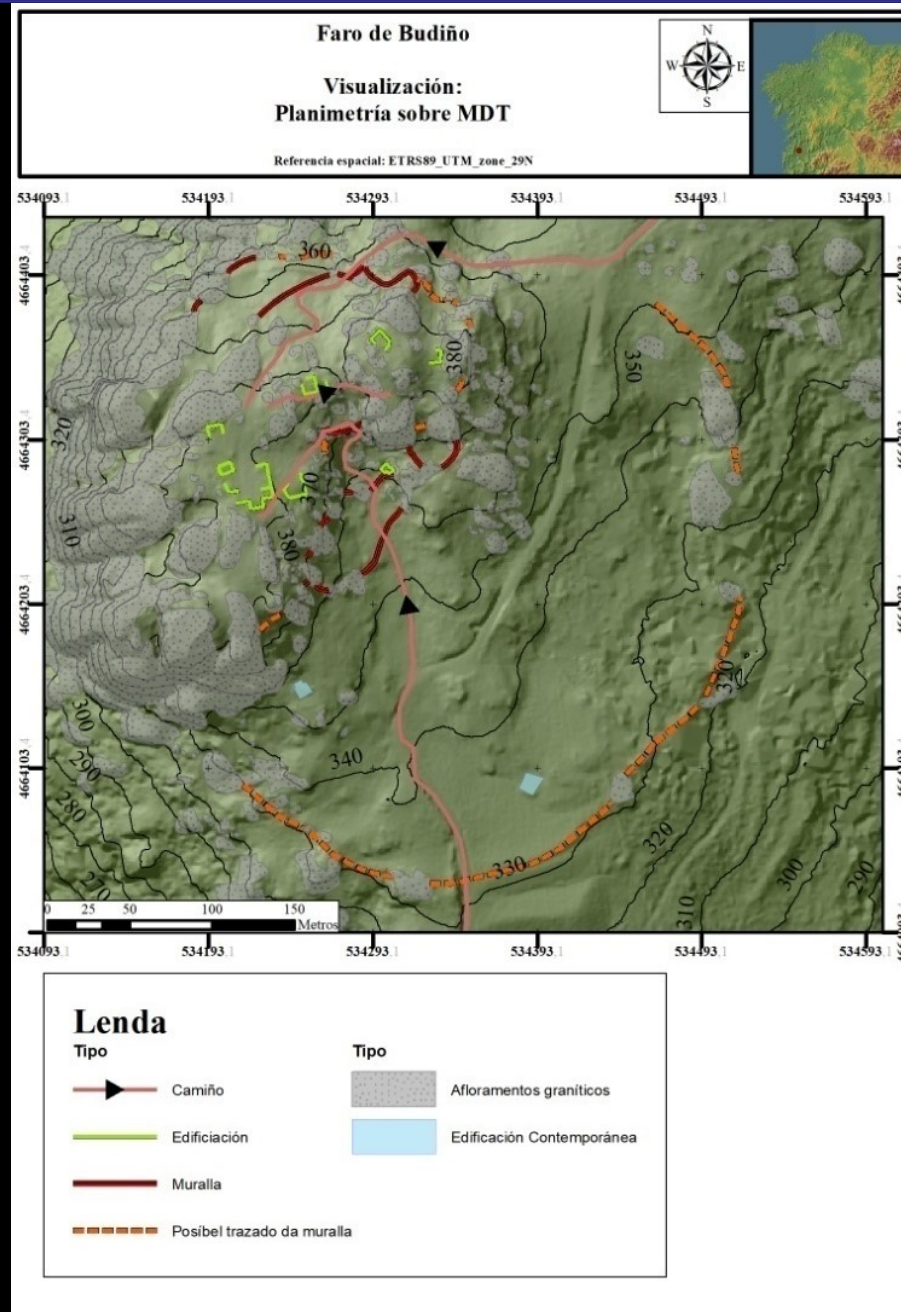

Plano elaborado por Mario Fernández Pereiro

# Excavación arqueológica en Faro de Budiño (Marzo 2018)





















**FB18111MU15** 1680 +/- 30 BP  
(85.2%) 321 - 422 cal AD  
(10.2%) 258 - 296 cal AD

**FB18109MU11/12** 1550 +/- 30 BP  
(95.4%) 422 - 574 cal AD



**FB18106MU08 1200 +/- 30 BP**  
**(87.8%) 765 - 895 cal AD**  
**(6.2%) 714 - 744 cal AD**  
**(1.4%) 928 - 940 cal AD**

# CASTROS CON NIVELES DE OCUPACIÓN EN ÉPOCA TARDOANTIGUA (SS. IV-VI)

- Tema poco tratado hasta hace poco por peso de “cultura castrexa”
- Aparición de cerámicas tardías y tesorillos
- Se atribuían a refugios en “épocas de inestabilidad”

# Viladonga (Castro de Rei)



# San Cibrán de Las (Amoeiro)



# Santa Tegra (A Guarda)



# Penedos do Castro (Ribas de Sil)

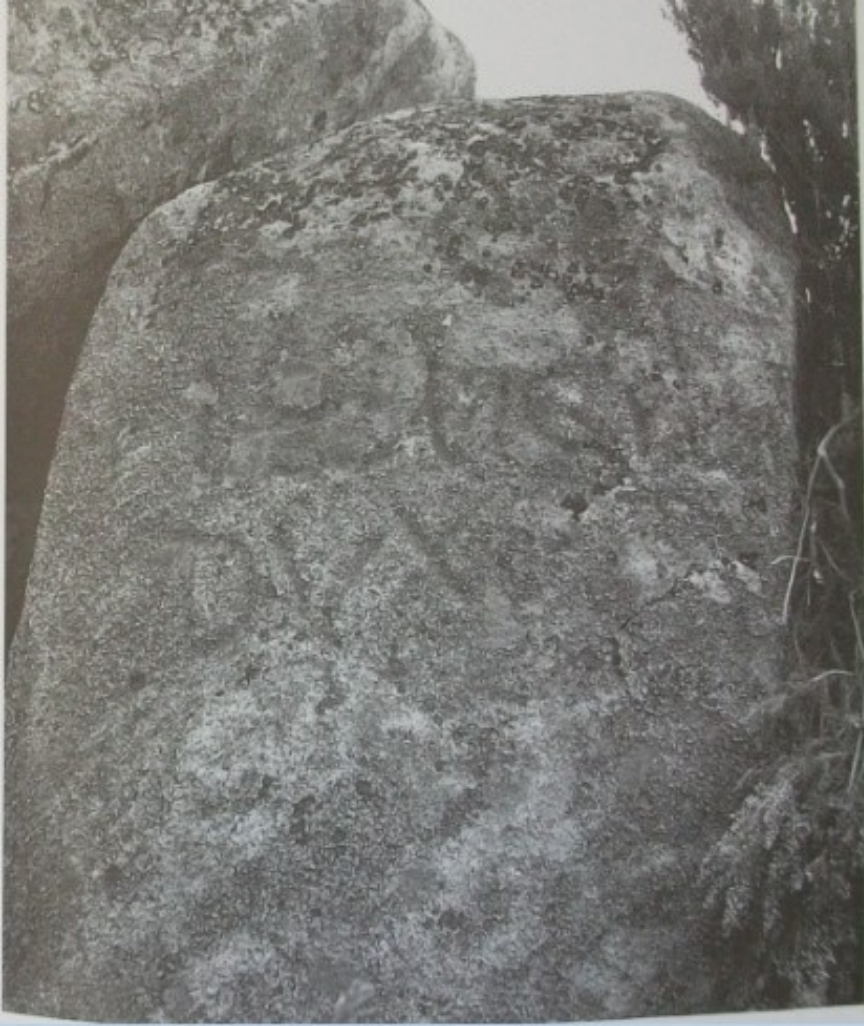

+ LEO VGIL  
DVX

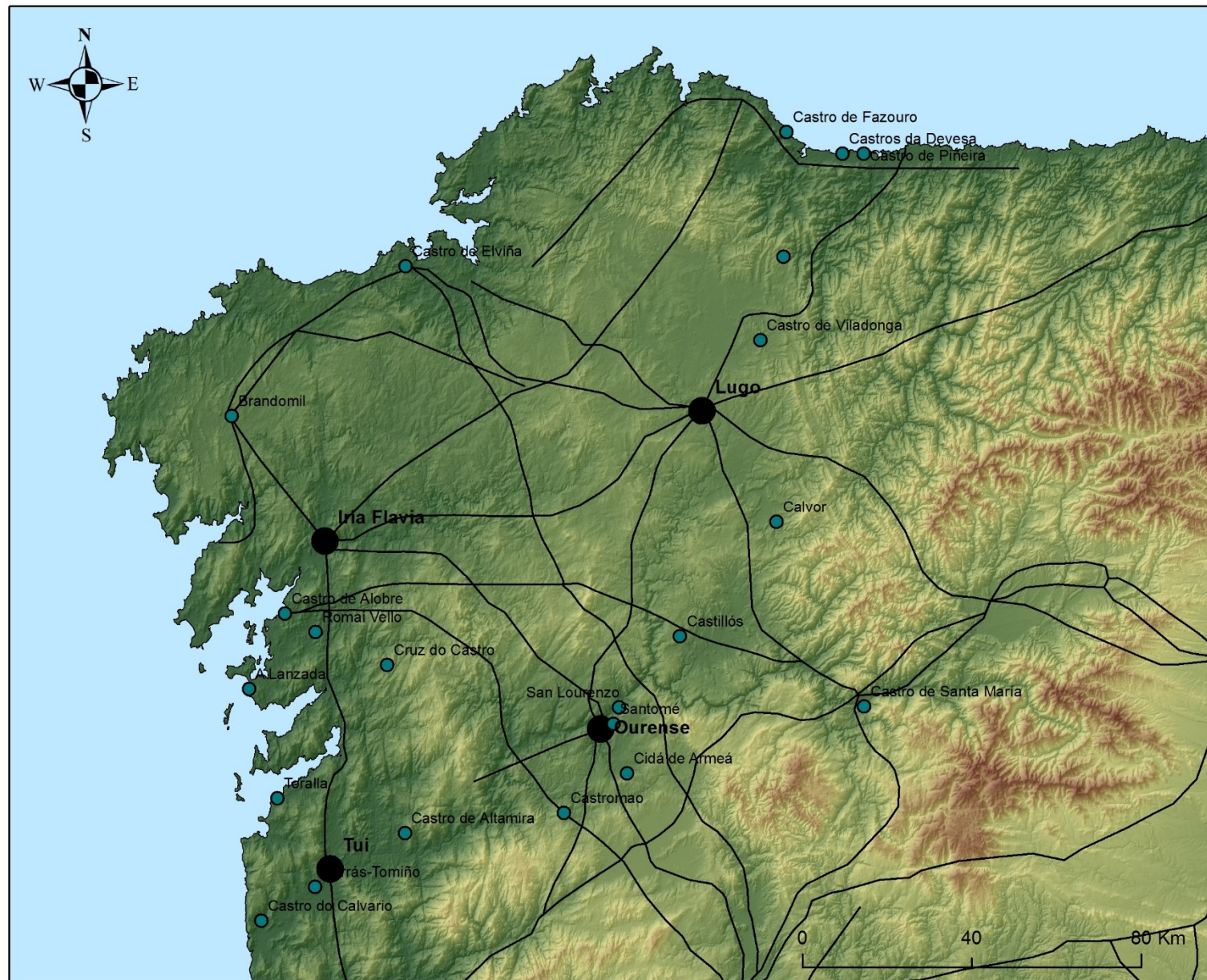

Castros con ocupación “tardorromana” en Galicia

A MODO DE RECAPITULACIÓN...

- Ocupación de lugares fortificados entre ss. IV y VII no implica necesariamente “caos” e inestabilidad (no solo “militar”) sino que refleja transformaciones económicas y sociopolíticas
- Fortificaciones probablemente pluriestratificadas, utilizadas en diversas ocasiones a lo largo del tiempo (“bien inmueble” de los poderes supralocales?)
- Importancia de entender las fortificaciones en su paisaje: control, recursos, redes...

José Carlos Sánchez-Pardo  
([josecarlos.sanchez@usc.es](mailto:josecarlos.sanchez@usc.es))

## Early Medieval Churches: Archaeology, History and Heritage (EMCHAHE)

